

## निर्वाचक नामावली 2026 S12 मध्य प्रदेश

विधान सभा क्षेत्र की संख्या, नाम व आरक्षण स्थिति : 20 - सेवढा (सामान्य)		भाग संख्या : : 43																											
संसदीय निर्वाचन क्षेत्र की संख्या, नाम व आरक्षण स्थिति, जिसमें विधान सभा निर्वाचन क्षेत्र स्थित है : 2 - भिण्ड (अ.जा.)																													
<b>1. पुनरीक्षण का विवरण</b>																													
पुनरीक्षण का वर्ष :	2026	<b>निर्वाचक नामावली की पहचान :</b>																											
अर्हता तिथि :	01-01-2026	विशेष गहन पुनरीक्षण 2026 की मूल नामावली एवं समस्त अनुपूरकों को एकीकृत कर																											
पुनरीक्षण का स्वरूप :	विशेष गहन पुनरीक्षण 2026																												
प्रकाशन की तिथि :	21-02-2026																												
<b>2. भाग व मतदान क्षेत्र का विवरण :</b>																													
भाग में आने वाले अनुभागों की संख्या और नाम :																													
1-जसवंत नगर		<table style="width: 100%; border-collapse: collapse;"> <tr> <td style="width: 60%;">मुख्य शहर / मुख्य ग्राम</td> <td style="width: 20%;">: मदनपुरा</td> <td style="width: 20%;"></td> </tr> <tr> <td>वार्ड</td> <td>: </td> <td></td> </tr> <tr> <td>पोस्ट ऑफिस</td> <td>: सेवढा</td> <td></td> </tr> <tr> <td>पुलिस थाना</td> <td>: डिरोलीपार</td> <td></td> </tr> <tr> <td>स्थानीय संस्था</td> <td>: खमरोली</td> <td></td> </tr> <tr> <td>ब्लॉक</td> <td>: सेवढा</td> <td></td> </tr> <tr> <td>जिला</td> <td>: दतिया</td> <td></td> </tr> <tr> <td>पिन कोड</td> <td>: 475682</td> <td></td> </tr> </table>				मुख्य शहर / मुख्य ग्राम	: मदनपुरा		वार्ड	:		पोस्ट ऑफिस	: सेवढा		पुलिस थाना	: डिरोलीपार		स्थानीय संस्था	: खमरोली		ब्लॉक	: सेवढा		जिला	: दतिया		पिन कोड	: 475682	
मुख्य शहर / मुख्य ग्राम	: मदनपुरा																												
वार्ड	:																												
पोस्ट ऑफिस	: सेवढा																												
पुलिस थाना	: डिरोलीपार																												
स्थानीय संस्था	: खमरोली																												
ब्लॉक	: सेवढा																												
जिला	: दतिया																												
पिन कोड	: 475682																												
<b>3. मतदान केंद्र का विवरण</b>																													
मतदान केंद्र की संख्या व नाम :		मतदान केन्द्र की विशेष हैसियत (पुरुष/महिला/सामान्य) :		सामान्य																									
43 - जसवंतनगर		इस मतदान क्षेत्र के सहायक (ऑक्जिलियरी) मतदान केन्द्रों की संख्या :		0																									
मतदान केंद्र का भवन व पता :																													
शा0 प्रा0 वि0 जसवंत नगर ( रोशनपुरा)																													
<b>4. मतदाताओं की संख्या :</b>																													
आरंभिक क्रम	अंतिम क्रम	मतदाताओं की संख्या																											
संख्या	संख्या	पुरुष	महिला	तृतीय लिंग	कुल																								
1	182	103	79	0	182																								

निर्वाचक रजिस्ट्रीकरण अधिकारी द्वारा जारी

Nazri Naksha

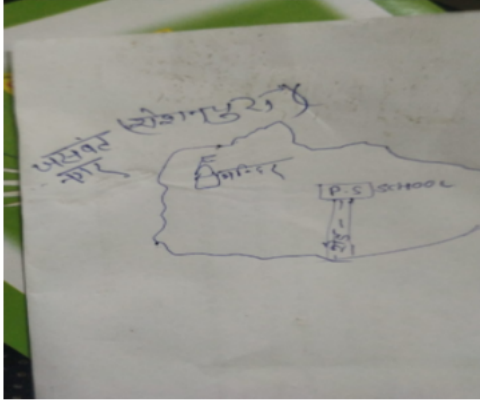

Google Map View



Polling Station Building Front View



मतदान केंद्र के सामने का फ़ोटो



Cad View

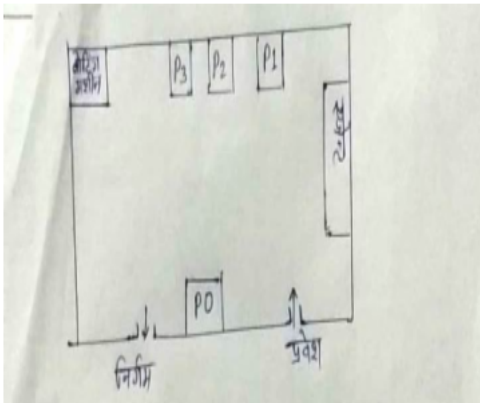

Key MAP View

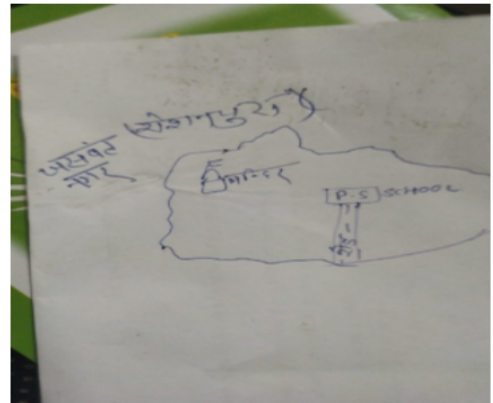

# 1 निर्वाचक का नाम : रवींद्र धानुक पिता का नाम: चंद्रेश धानुक गृह संख्या : 21 उम्र : 27 लिंग : पुरुष	YZN1674076	# 2 निर्वाचक का नाम : रजनी धानुक पिता का नाम: रवींद्र धानुक गृह संख्या : 21 उम्र : 24 लिंग : महिला	YZN1674100	# 3 निर्वाचक का नाम : रोशन पिता का नाम: पुनू गृह संख्या : 1 उम्र : 88 लिंग : पुरुष	HBB1552793
# 4 निर्वाचक का नाम : गेनशी पति का नाम: रोशन गृह संख्या : 1 उम्र : 58 लिंग : महिला	HBB1552843	# 5 निर्वाचक का नाम : पान देवी पति का नाम: कमल गृह संख्या : 1 उम्र : 53 लिंग : महिला	HBB1272244	# 6 निर्वाचक का नाम : कमलसिंह पिता का नाम: रोशन गृह संख्या : 1 उम्र : 50 लिंग : पुरुष	YZN0746719
# 7 निर्वाचक का नाम : वीर सिंह पिता का नाम: रोशन गृह संख्या : 1 उम्र : 46 लिंग : पुरुष	HBB1552918	# 8 निर्वाचक का नाम : गुडडीदेवी पति का नाम: वीरसिंह गृह संख्या : 1 उम्र : 44 लिंग : महिला	HBB1552926	# 9 निर्वाचक का नाम : हरकंठ पिता का नाम: रोशन गृह संख्या : 1 उम्र : 42 लिंग : पुरुष	HBB1552850
# 10 निर्वाचक का नाम : लाख सिंह पिता का नाम: कमल सिंह गृह संख्या : 1/2 उम्र : 32 लिंग : पुरुष	YZN0412353	# 11 निर्वाचक का नाम : संजू पिता का नाम: कमलसिंह गृह संख्या : 1/2 उम्र : 30 लिंग : पुरुष	YZN0706267	# 12 निर्वाचक का नाम : जलदेवी पति का नाम: लाखसिंह गृह संख्या : 1/2 उम्र : 29 लिंग : महिला	YZN0706184
# 13 निर्वाचक का नाम : संध्या बघेल पति का नाम: संजू सिंह गृह संख्या : 1/2 उम्र : 25 लिंग : महिला	YZN1414028	# 14 निर्वाचक का नाम : रीना बाघेल बाघेल पिता का नाम: वीर सांग गृह संख्या : 1 उम्र : 23 लिंग : महिला	YZN1434299	# 15 निर्वाचक का नाम : प्रभू दयाल पिता का नाम: पुनू गृह संख्या : 2 उम्र : 73 लिंग : पुरुष	HBB1271824
# 16 निर्वाचक का नाम : चतुरादेवी पति का नाम: प्रभूदयाल गृह संख्या : 2 उम्र : 72 लिंग : महिला	HBB1552942	# 17 निर्वाचक का नाम : शिरोवन पिता का नाम: प्रभूदयाल गृह संख्या : 2 उम्र : 50 लिंग : पुरुष	HBB1272228	# 18 निर्वाचक का नाम : गुड्डीदेवी पति का नाम: शिरोवन गृह संख्या : 2 उम्र : 47 लिंग : महिला	HBB1272202
# 19 निर्वाचक का नाम : रमेश सिंह बघेल पिता का नाम: प्रभू दयाल गृह संख्या : 2 उम्र : 45 लिंग : पुरुष	HBB1280882	# 20 निर्वाचक का नाम : सुखदेवी पति का नाम: रमेश गृह संख्या : 2 उम्र : 44 लिंग : महिला	HBB1272210	# 21 निर्वाचक का नाम : रविन्द्र बघेल पिता का नाम: सिरोमन बघेल गृह संख्या : 2 उम्र : 26 लिंग : पुरुष	YZN1584200
# 22 निर्वाचक का नाम : गीता बघेल पिता का नाम: सिरोमन सिंह बघेल गृह संख्या : 2 उम्र : 25 लिंग : महिला	YZN1205400	# 23 निर्वाचक का नाम : रजनी बघेल पति का नाम: रवींद्र बाघेल गृह संख्या : 2 उम्र : 23 लिंग : महिला	YZN1434265	# 24 निर्वाचक का नाम : बालादीन पिता का नाम: गबद गृह संख्या : 3 उम्र : 62 लिंग : पुरुष	HBB1553197
# 25 निर्वाचक का नाम : साहबसिंह पिता का नाम: दिल्लीराम गृह संख्या : 3 उम्र : 45 लिंग : पुरुष	HBB1552827	# 26 निर्वाचक का नाम : अलाबाइ पति का नाम: साहबसिंह गृह संख्या : 3 उम्र : 43 लिंग : महिला	HBB1553288	# 27 निर्वाचक का नाम : ऊदल पिता का नाम: दिल्लीराम गृह संख्या : 3 उम्र : 41 लिंग : पुरुष	HBB1553254
# 28 निर्वाचक का नाम : हवलदार सिंह पिता का नाम: साहब सिंह गृह संख्या : 3 उम्र : 35 लिंग : पुरुष	YZN0186791	# 29 निर्वाचक का नाम : पूजा बघेल पति का नाम: हवलदार सिंह बघेल गृह संख्या : 3 उम्र : 30 लिंग : महिला	YZN1593128	# 30 निर्वाचक का नाम : मंशाराम बघेल पिता का नाम: साहब सिंह बघेल गृह संख्या : 3 उम्र : 26 लिंग : पुरुष	YZN1198332

# 31 निर्वाचक का नाम : शेर सिंह बघेल पिता का नाम: साहब सिंह बघेल गृह संख्या : 3 उम्र : 26 लिंग : पुरुष	YZN1585652	# 32 निर्वाचक का नाम : रघुवीर बघेल अन्य: मुकेश बघेल गृह संख्या : 4 उम्र : 94 लिंग : पुरुष	YZN1592914	# 33 निर्वाचक का नाम : राजाबेटी बघेल अन्य: मुकेश बघेल गृह संख्या : 4 उम्र : 70 लिंग : महिला	YZN1592971
# 34 निर्वाचक का नाम : गुह्री बघेल पति का नाम: हरकिशन गृह संख्या : 4 उम्र : 65 लिंग : महिला	YZN0186841	35 निर्वाचक का नाम : माताप्रसाद पिता का नाम: रघुवीर गृह संख्या : 4 उम्र : 58 लिंग : पुरुष	HBB1630748	36 निर्वाचक का नाम : राजकुमार पिता का नाम: माता प्रसाद गृह संख्या : 4 उम्र : 54 लिंग : पुरुष	YZN0186866
# 37 निर्वाचक का नाम : हरकिशुन सिंह बघेल अन्य: रघुवीर बघेल गृह संख्या : 4 उम्र : 53 लिंग : पुरुष	YZN1603794	38 निर्वाचक का नाम : भूरी पति का नाम: अशोक गृह संख्या : 4 उम्र : 46 लिंग : महिला	HBB1553015	# 39 निर्वाचक का नाम : महताब बघेल अन्य: ममता बघेल गृह संख्या : 4/1 उम्र : 46 लिंग : पुरुष	YZN1585553
40 निर्वाचक का नाम : ज्ञानसिंह पिता का नाम: दुर्जनसिंह गृह संख्या : 4 उम्र : 43 लिंग : महिला	HBB1553247	# 41 निर्वाचक का नाम : मुकेश सिंह पिता का नाम: रघुवीर सिंह गृह संख्या : 4/2 उम्र : 39 लिंग : पुरुष	YZN0412486	42 निर्वाचक का नाम : गम्भीर पिता का नाम: रघुवीर गृह संख्या : 4 उम्र : 38 लिंग : पुरुष	HBB1630730
# 43 निर्वाचक का नाम : प्रेमवती पति का नाम: मुकेश सिंह गृह संख्या : 4/2 उम्र : 34 लिंग : महिला	YZN0412437	# 44 निर्वाचक का नाम : ममता पति का नाम: महताब सिंह गृह संख्या : 4/1 उम्र : 34 लिंग : महिला	YZN0279695	# 45 निर्वाचक का नाम : हीरा सिंह बघेल पिता का नाम: माताप्रसाद बघेल गृह संख्या : 4 उम्र : 32 लिंग : पुरुष	YZN1578038
46 निर्वाचक का नाम : प्रीति पति का नाम: राजू गृह संख्या : 4 उम्र : 31 लिंग : महिला	YZN0584375	# 47 निर्वाचक का नाम : रीना बघेल पति का नाम: रामअवतार बघेल गृह संख्या : 4 उम्र : 28 लिंग : महिला	YZN1585017	# 48 निर्वाचक का नाम : शिशुपाल बघेल अन्य: लालता प्रसाद बघेल गृह संख्या : 04 उम्र : 25 लिंग : पुरुष	YZN1593714
# 49 निर्वाचक का नाम : बेताल सिंह बघेल पिता का नाम: नरेश बघेल गृह संख्या : 4/3 उम्र : 20 लिंग : पुरुष	YZN1603802	# 50 निर्वाचक का नाम : दुर्जन पिता का नाम: गबद गृह संख्या : 4/1 उम्र : 68 लिंग : पुरुष	HBB1552785	51 निर्वाचक का नाम : रामकुंअर पति का नाम: दुर्जन गृह संख्या : 4/1 उम्र : 64 लिंग : महिला	HBB1552934
52 निर्वाचक का नाम : हरीसिंह पिता का नाम: दुर्जन गृह संख्या : 4/1 उम्र : 54 लिंग : पुरुष	HBB1552967	53 निर्वाचक का नाम : अशोक पिता का नाम: दुर्जन गृह संख्या : 4/1 उम्र : 48 लिंग : पुरुष	HBB1552975	54 निर्वाचक का नाम : कल्लोदेवी पति का नाम: महिपाल गृह संख्या : 4/1 उम्र : 48 लिंग : महिला	HBB1552876
55 निर्वाचक का नाम : सीमा पति का नाम: हरिसिंह गृह संख्या : 4/1 उम्र : 36 लिंग : महिला	YZN0186858	56 निर्वाचक का नाम : भारती पति का नाम: ज्ञान सिंह गृह संख्या : 4/1 उम्र : 33 लिंग : महिला	YZN0382473	57 निर्वाचक का नाम : गोपाल जाटव पिता का नाम: महिपाल जाटव गृह संख्या : 4/1 उम्र : 22 लिंग : पुरुष	YZN1564798
58 निर्वाचक का नाम : प्रवेशी बघेल पति का नाम: सुनील बघेल गृह संख्या : 4/2 उम्र : 29 लिंग : महिला	YZN1584911	# 59 निर्वाचक का नाम : सुनील बाघल पिता का नाम: रतिराम बघेल गृह संख्या : 4/2 उम्र : 27 लिंग : पुरुष	YZN1584929	60 निर्वाचक का नाम : श्रीदेवी बगेल बगेल पति का नाम: भगवान दास गृह संख्या : 5 उम्र : 60 लिंग : महिला	HBB1272236

61	HBB1271808	निर्वाचक का नाम : राजेन्द्रसिंह पिता का नाम: भगवानदास गृह संख्या : 5 उम्र : 42 लिंग : पुरुष	फोटो उपलब्ध	62	HBB1280858	निर्वाचक का नाम : पानसिंह पिता का नाम: भगवानदास गृह संख्या : 5 उम्र : 41 लिंग : पुरुष	फोटो उपलब्ध	63	YZN0186874	निर्वाचक का नाम : भगवती पति का नाम: राजेन्द्र सिंह गृह संख्या : 5 उम्र : 38 लिंग : महिला	फोटो उपलब्ध
# 64	YZN1539303	निर्वाचक का नाम : बलवान बगेल बगेल माता का नाम: श्रीदेवी बगेल बगेल गृह संख्या : 5 उम्र : 34 लिंग : पुरुष	फोटो उपलब्ध	65	YZN1540160	निर्वाचक का नाम : प्रीति बगेल बगेल पति का नाम: पानसिंग बगेल बगेल गृह संख्या : 5 उम्र : 30 लिंग : महिला	फोटो उपलब्ध	66	YZN0042507	निर्वाचक का नाम : गोविन्द पिता का नाम: गनपत गृह संख्या : 6 उम्र : 59 लिंग : पुरुष	फोटो उपलब्ध
67	HBB1553346	निर्वाचक का नाम : रामकली पति का नाम: गोविन्दसिंह गृह संख्या : 6 उम्र : 56 लिंग : महिला	फोटो उपलब्ध	# 68	YZN0746693	निर्वाचक का नाम : राजनसिंह पिता का नाम: गनपत गृह संख्या : 6/1 उम्र : 38 लिंग : पुरुष	फोटो उपलब्ध	# 69	YZN0746701	निर्वाचक का नाम : गुडडी पिता का नाम: राजनसिंह गृह संख्या : 6/1 उम्र : 37 लिंग : महिला	फोटो उपलब्ध
# 70	YZN0125948	निर्वाचक का नाम : संतोष पिता का नाम: गोविंद गृह संख्या : 6 उम्र : 35 लिंग : पुरुष	फोटो उपलब्ध	71	YZN0795898	निर्वाचक का नाम : प्रीती पति का नाम: संतोष बघेल गृह संख्या : 6 उम्र : 32 लिंग : महिला	फोटो उपलब्ध	# 72	YZN0795914	निर्वाचक का नाम : हनुमंत पिता का नाम: गोविन्द सिंह गृह संख्या : 6 उम्र : 30 लिंग : पुरुष	फोटो उपलब्ध
# 73	YZN0795906	निर्वाचक का नाम : कांति बघेल पति का नाम: हनुमन्त गृह संख्या : 6 उम्र : 30 लिंग : महिला	फोटो उपलब्ध	# 74	YZN1481266	निर्वाचक का नाम : रविशंकर बघेल पिता का नाम: राजन सिंग बाघेल गृह संख्या : 06 उम्र : 22 लिंग : पुरुष	फोटो उपलब्ध	# 75	YZN1481241	निर्वाचक का नाम : कैलाश बघेल पिता का नाम: राजन सिंग बाघेल गृह संख्या : 06 उम्र : 22 लिंग : पुरुष	फोटो उपलब्ध
# 76	YZN1598010	निर्वाचक का नाम : बहादुर सिंह बघेल पिता का नाम: भगवानदास बघेल गृह संख्या : 07 उम्र : 77 लिंग : पुरुष	फोटो उपलब्ध	77	YZN0042481	निर्वाचक का नाम : रामबेटी पति का नाम: बहादुर गृह संख्या : 7 उम्र : 73 लिंग : महिला	फोटो उपलब्ध	78	YZN1598069	निर्वाचक का नाम : लालता बघेल अन्य: रामबेटी बघेल गृह संख्या : 07 उम्र : 49 लिंग : पुरुष	फोटो उपलब्ध
79	YZN1584978	निर्वाचक का नाम : शीला बघेल माता का नाम: रामबेटी बघेल गृह संख्या : 07 उम्र : 41 लिंग : महिला	फोटो उपलब्ध	80	YZN1584986	निर्वाचक का नाम : महाराज सिंह बघेल माता का नाम: रामबेटी बघेल गृह संख्या : 07 उम्र : 40 लिंग : पुरुष	फोटो उपलब्ध	# 81	YZN1566645	निर्वाचक का नाम : चंद्ररूप बघेल माता का नाम: बहादुर सिंह बघेल गृह संख्या : 07 उम्र : 37 लिंग : पुरुष	फोटो उपलब्ध
82	YZN1584903	निर्वाचक का नाम : हनुमंत बघेल माता का नाम: रामबेटी बघेल गृह संख्या : 07 उम्र : 30 लिंग : पुरुष	फोटो उपलब्ध	83	YZN1591346	निर्वाचक का नाम : अन्नो बघेल माता का नाम: रामबेटी बघेल गृह संख्या : 07 उम्र : 28 लिंग : महिला	फोटो उपलब्ध	84	HBB1553353	निर्वाचक का नाम : मुंशी पिता का नाम: निरपत गृह संख्या : 8 उम्र : 85 लिंग : पुरुष	फोटो उपलब्ध
85	HBB1553320	निर्वाचक का नाम : कौसा पति का नाम: मुंशी गृह संख्या : 8 उम्र : 85 लिंग : महिला	फोटो उपलब्ध	# 86	YZN1594456	निर्वाचक का नाम : बाबू बघेल अन्य: विमला बघेल गृह संख्या : 8 उम्र : 65 लिंग : पुरुष	फोटो उपलब्ध	87	HBB1271774	निर्वाचक का नाम : रामबिहारी पिता का नाम: बाबूराम गृह संख्या : 8 उम्र : 52 लिंग : पुरुष	फोटो उपलब्ध
88	HBB1553122	निर्वाचक का नाम : विमला पति का नाम: बाबू गृह संख्या : 8 उम्र : 51 लिंग : महिला	फोटो उपलब्ध	89	HBB1271782	निर्वाचक का नाम : पुष्पा पति का नाम: रामबिहारी गृह संख्या : 8 उम्र : 47 लिंग : महिला	फोटो उपलब्ध	90	YZN0279521	निर्वाचक का नाम : कन्छेदी पिता का नाम: बाबु राम गृह संख्या : 8 उम्र : 32 लिंग : पुरुष	फोटो उपलब्ध

91 निर्वाचक का नाम : अनीतादेवी पति का नाम: कन्हेदी गृह संख्या : 8 उम्र : 31 लिंग : महिला	YZN0642876 फोटो उपलब्ध	92 निर्वाचक का नाम : गुड्डी बाई बगेल पति का नाम: राधेलाल गृह संख्या : 8/1 उम्र : 40 लिंग : महिला	YZN1372648 फोटो उपलब्ध	# 93 निर्वाचक का नाम : प्रवेश बघेल पिता का नाम: राधेलाल बगेल गृह संख्या : 8/1 उम्र : 22 लिंग : पुरुष	YZN1527241 फोटो उपलब्ध
94 निर्वाचक का नाम : श्रीराम पिता का नाम: लाला राम गृह संख्या : 10 उम्र : 74 लिंग : पुरुष	HBB1553114 फोटो उपलब्ध	95 निर्वाचक का नाम : मेवा लाल पिता का नाम: लालाराम गृह संख्या : 10 उम्र : 70 लिंग : पुरुष	HBB1552835 फोटो उपलब्ध	96 निर्वाचक का नाम : मुलादेवी पति का नाम: मेवालाल गृह संख्या : 10 उम्र : 67 लिंग : महिला	HBB1272145 फोटो उपलब्ध
97 निर्वाचक का नाम : अतरसिंह पिता का नाम: मेवालाल गृह संख्या : 10 उम्र : 44 लिंग : पुरुष	HBB1552959 फोटो उपलब्ध	98 निर्वाचक का नाम : कमला देवी पति का नाम: अतरसिंह गृह संख्या : 10 उम्र : 43 लिंग : महिला	HBB1553304 फोटो उपलब्ध	99 निर्वाचक का नाम : मुलायम सिंह पिता का नाम: मेवालाल गृह संख्या : 10 उम्र : 32 लिंग : पुरुष	YZN0584094 फोटो उपलब्ध
100 निर्वाचक का नाम : रचना पति का नाम: मुलायम सिंह गृह संख्या : 10 उम्र : 31 लिंग : महिला	YZN0584383 फोटो उपलब्ध	101 निर्वाचक का नाम : दालचंद बगेल बगेल पिता का नाम: लालाराम बगेल गृह संख्या : 11 उम्र : 82 लिंग : पुरुष	YZN1527274 फोटो उपलब्ध	102 निर्वाचक का नाम : रामकली पति का नाम: दालचंद गृह संख्या : 11 उम्र : 78 लिंग : महिला	HBB1553007 फोटो उपलब्ध
103 निर्वाचक का नाम : जुगराज पिता का नाम: डालचंद गृह संख्या : 11 उम्र : 77 लिंग : पुरुष	HBB1553270 फोटो उपलब्ध	104 निर्वाचक का नाम : रामहेतू पिता का नाम: डालचंद गृह संख्या : 11 उम्र : 44 लिंग : पुरुष	HBB1553049 फोटो उपलब्ध	105 निर्वाचक का नाम : शिवराम पिता का नाम: डालचंद गृह संख्या : 11 उम्र : 43 लिंग : पुरुष	HBB1553056 फोटो उपलब्ध
106 निर्वाचक का नाम : लक्ष्मी देवी पति का नाम: जुगराज सिंह गृह संख्या : 11 उम्र : 42 लिंग : महिला	HBB1553023 फोटो उपलब्ध	107 निर्वाचक का नाम : पिकी बघेल पति का नाम: रामहेत बघेल गृह संख्या : 11 उम्र : 38 लिंग : महिला	YZN1607167 फोटो उपलब्ध	108 निर्वाचक का नाम : दिनेश सिंह पिता का नाम: डालचन्द्र सिंह गृह संख्या : 11 उम्र : 32 लिंग : पुरुष	YZN0279703 फोटो उपलब्ध
109 निर्वाचक का नाम : प्रार्थना देवी बघेल पति का नाम: दिनेश बघेल गृह संख्या : 11 उम्र : 20 लिंग : महिला	YZN1667732 फोटो उपलब्ध	110 निर्वाचक का नाम : रामसिया पिता का नाम: लाला राम गृह संख्या : 12 उम्र : 77 लिंग : पुरुष	HBB1552900 फोटो उपलब्ध	111 निर्वाचक का नाम : डबू पिता का नाम: लालाराम गृह संख्या : 12 उम्र : 74 लिंग : पुरुष	HBB1572924 फोटो उपलब्ध
112 निर्वाचक का नाम : कमलादेवी पति का नाम: डबू गृह संख्या : 12 उम्र : 71 लिंग : महिला	HBB1553312 फोटो उपलब्ध	113 निर्वाचक का नाम : शकुन्तला पति का नाम: रामशिया गृह संख्या : 12 उम्र : 52 लिंग : महिला	HBB1553155 फोटो उपलब्ध	114 निर्वाचक का नाम : शांती पति का नाम: शिवसिंह गृह संख्या : 12 उम्र : 47 लिंग : महिला	YZN0125906 फोटो उपलब्ध
115 निर्वाचक का नाम : सुरेश पिता का नाम: लालाराम गृह संख्या : 12 उम्र : 46 लिंग : पुरुष	HBB1572932 फोटो उपलब्ध	116 निर्वाचक का नाम : पुषपा पति का नाम: सुरेश गृह संख्या : 12 उम्र : 46 लिंग : महिला	HBB1553148 फोटो उपलब्ध	117 निर्वाचक का नाम : हरदास पिता का नाम: डबू गृह संख्या : 12 उम्र : 45 लिंग : पुरुष	HBB1553338 फोटो उपलब्ध
118 निर्वाचक का नाम : विमला पति का नाम: हरदास गृह संख्या : 12 उम्र : 45 लिंग : महिला	YZN0186882 फोटो उपलब्ध	119 निर्वाचक का नाम : रमेश पिता का नाम: डबू गृह संख्या : 12 उम्र : 44 लिंग : पुरुष	HBB1553171 फोटो उपलब्ध	120 निर्वाचक का नाम : विटटा देवी पति का नाम: रमेश गृह संख्या : 12 उम्र : 44 लिंग : महिला	HBB1553163 फोटो उपलब्ध

121	HBB1553130	निर्वाचक का नाम : शिव सिंह पिता का नाम: रामसिया गृह संख्या : 12 उम्र : 43 लिंग : पुरुष	फोटो उपलब्ध	122	YZN0125914	निर्वाचक का नाम : सोनू पिता का नाम: सुरेश गृह संख्या : 12 उम्र : 35 लिंग : पुरुष	फोटो उपलब्ध	123	YZN0186890	निर्वाचक का नाम : अखलेश बघेल पिता का नाम: रामसिया गृह संख्या : 12 उम्र : 35 लिंग : पुरुष	फोटो उपलब्ध
124	YZN0584102	निर्वाचक का नाम : रविन्द्र सिंह पिता का नाम: सुरेश सिंह गृह संख्या : 12 उम्र : 31 लिंग : पुरुष	फोटो उपलब्ध	125	YZN0584441	निर्वाचक का नाम : विनू देवी पति का नाम: सोनू गृह संख्या : 12 उम्र : 31 लिंग : महिला	फोटो उपलब्ध	126	YZN1584994	निर्वाचक का नाम : आरती बघेल पति का नाम: रवींद्र बघेल गृह संख्या : 12 उम्र : 24 लिंग : महिला	फोटो उपलब्ध
127	YZN0042465	निर्वाचक का नाम : करण सिंह पिता का नाम: हर दयाल गृह संख्या : 13 उम्र : 43 लिंग : पुरुष	फोटो उपलब्ध	128	YZN0042515	निर्वाचक का नाम : राजकुमारी पति का नाम: करनसिंह गृह संख्या : 13 उम्र : 43 लिंग : महिला	फोटो उपलब्ध	129	HBB1553205	निर्वाचक का नाम : बलवीरसिंह पिता का नाम: हरदयाल गृह संख्या : 13 उम्र : 42 लिंग : पुरुष	फोटो उपलब्ध
130	YZN1372663	निर्वाचक का नाम : वंदना पति का नाम: बलबीर गृह संख्या : 13 उम्र : 40 लिंग : महिला	फोटो उपलब्ध	131	YZN0706218	निर्वाचक का नाम : उम्मेद सिंह पिता का नाम: मुन्शी गृह संख्या : 13 उम्र : 30 लिंग : पुरुष	फोटो उपलब्ध	132	YZN1198456	निर्वाचक का नाम : तखत सिंह बघेल पिता का नाम: मुंशी बघेल गृह संख्या : 13 उम्र : 26 लिंग : पुरुष	फोटो उपलब्ध
133	YZN1414036	निर्वाचक का नाम : सविता देवी पति का नाम: उम्मेद बघेल गृह संख्या : 13 उम्र : 25 लिंग : महिला	फोटो उपलब्ध	# 134	YZN1526649	निर्वाचक का नाम : बबली बघेल पति का नाम: अखिलेश बगेल गृह संख्या : 12 उम्र : 28 लिंग : महिला	फोटो उपलब्ध	# 135	HBB1553106	निर्वाचक का नाम : पूना देवी बघेल पति का नाम: सूरज सिंह गृह संख्या : 15 उम्र : 75 लिंग : महिला	फोटो उपलब्ध
136	HBB1272111	निर्वाचक का नाम : सुजान पिता का नाम: सूरज गृह संख्या : 15 उम्र : 50 लिंग : पुरुष	फोटो उपलब्ध	137	HBB1553080	निर्वाचक का नाम : मोहनसिंह पिता का नाम: सूरजसिंह गृह संख्या : 15 उम्र : 44 लिंग : पुरुष	फोटो उपलब्ध	138	HBB1272160	निर्वाचक का नाम : सरस्वती पिता का नाम: सुजान सिंह गृह संख्या : 15 उम्र : 43 लिंग : पुरुष	फोटो उपलब्ध
# 139	HBB1553189	निर्वाचक का नाम : मीरा देवी पति का नाम: मोहन सिंह गृह संख्या : 15 उम्र : 43 लिंग : महिला	फोटो उपलब्ध	140	YZN0706192	निर्वाचक का नाम : जनवेद सिंह पिता का नाम: सुजानसिंह गृह संख्या : 15 उम्र : 30 लिंग : पुरुष	फोटो उपलब्ध	141	YZN1667781	निर्वाचक का नाम : लक्ष्मी बघेल पति का नाम: जनवेद सिंह बघेल गृह संख्या : 15 उम्र : 25 लिंग : महिला	फोटो उपलब्ध
# 142	YZN1664085	निर्वाचक का नाम : रिजिन्द्र बघेल पिता का नाम: मोहन सिंह बघेल गृह संख्या : 15 उम्र : 19 लिंग : पुरुष	फोटो उपलब्ध	# 143	HBB1572940	निर्वाचक का नाम : महेंद्र सिंह बघेल पिता का नाम: गोटीराम गृह संख्या : 16 उम्र : 56 लिंग : पुरुष	फोटो उपलब्ध	# 144	HBB1552983	निर्वाचक का नाम : रायसिंह बघेल पिता का नाम: गोटीराम गृह संख्या : 16 उम्र : 46 लिंग : पुरुष	फोटो उपलब्ध
145	YZN0125997	निर्वाचक का नाम : मीरा पति का नाम: महेंद्र गृह संख्या : 16 उम्र : 45 लिंग : महिला	फोटो उपलब्ध	146	HBB1272350	निर्वाचक का नाम : विजय पिता का नाम: गोटीराम गृह संख्या : 16 उम्र : 43 लिंग : पुरुष	फोटो उपलब्ध	147	YZN0007211	निर्वाचक का नाम : राजाराम पिता का नाम: गोटीराम गृह संख्या : 16 उम्र : 38 लिंग : पुरुष	फोटो उपलब्ध
148	YZN0125930	निर्वाचक का नाम : रानी पति का नाम: विजय गृह संख्या : 16 उम्र : 37 लिंग : महिला	फोटो उपलब्ध	149	YZN0584391	निर्वाचक का नाम : शारदा पति का नाम: राजाराम गृह संख्या : 16 उम्र : 31 लिंग : महिला	फोटो उपलब्ध	# 150	YZN1526763	निर्वाचक का नाम : गुलाब बगेल बगेल पिता का नाम: विजय बगेल बगेल गृह संख्या : 16 उम्र : 21 लिंग : पुरुष	फोटो उपलब्ध

151 निर्वाचक का नाम : अमरत बघेल पिता का नाम: महेन्द्र बघेल गृह संख्या : 16 उम्र : 21 लिंग : पुरुष	YZN1674167 फोटो उपलब्ध	152 निर्वाचक का नाम : राहुल बघेल पिता का नाम: विजय सिंह बघेल गृह संख्या : 16 उम्र : 19 लिंग : पुरुष	YZN1648856 फोटो उपलब्ध	153 निर्वाचक का नाम : तिलक पिता का नाम: लच्छी गृह संख्या : 17 उम्र : 73 लिंग : पुरुष	YZN0210518 फोटो उपलब्ध
154 निर्वाचक का नाम : भुअन पति का नाम: तिलक सिंह गृह संख्या : 17 उम्र : 72 लिंग : महिला	YZN0007229 फोटो उपलब्ध	155 निर्वाचक का नाम : राम नाथ पिता का नाम: करू गृह संख्या : 18 उम्र : 63 लिंग : पुरुष	YZN0007260 फोटो उपलब्ध	156 निर्वाचक का नाम : जवर सिंह पिता का नाम: करू गृह संख्या : 18 उम्र : 58 लिंग : पुरुष	YZN0007278 फोटो उपलब्ध
157 निर्वाचक का नाम : हीरा देवी पति का नाम: जवर सिंह गृह संख्या : 18 उम्र : 56 लिंग : महिला	YZN0007252 फोटो उपलब्ध	# 158 निर्वाचक का नाम : सोनू जाटव पिता का नाम: जवर सिंह जाटव गृह संख्या : 18 उम्र : 30 लिंग : पुरुष	YZN1481175 फोटो उपलब्ध	159 निर्वाचक का नाम : भारती जाटव पति का नाम: सोनू जाटव गृह संख्या : 18 उम्र : 30 लिंग : महिला	YZN1481209 फोटो उपलब्ध
# 160 निर्वाचक का नाम : छोटू जाटव पिता का नाम: जाबरसिंह जाटव गृह संख्या : 18 उम्र : 21 लिंग : पुरुष	YZN1481134 फोटो उपलब्ध	161 निर्वाचक का नाम : राम चरण बाथम पति का नाम: राज बाथम गृह संख्या : 41 उम्र : 40 लिंग : महिला	YZN1524040 फोटो उपलब्ध	# 162 निर्वाचक का नाम : मोतीराम कुशवाह पिता का नाम: ररू कुशवाह गृह संख्या : 20 उम्र : 62 लिंग : पुरुष	YZN1161348 फोटो उपलब्ध
# 163 निर्वाचक का नाम : कलावती कुशवाह पति का नाम: मोतीराम कुशवाह गृह संख्या : 20 उम्र : 59 लिंग : महिला	YZN1161330 फोटो उपलब्ध	# 164 निर्वाचक का नाम : आरती बाघेल पति का नाम: चन्द्ररूप गृह संख्या : 07 उम्र : 36 लिंग : महिला	YZN1434349 फोटो उपलब्ध	# 165 निर्वाचक का नाम : रुस्तम सिंह कुशवाह पिता का नाम: मोतीराम कुशवाह गृह संख्या : 20 उम्र : 29 लिंग : पुरुष	YZN1161363 फोटो उपलब्ध
# 166 निर्वाचक का नाम : मुरारी पिता का नाम: भगीरथ गृह संख्या : 21 उम्र : 49 लिंग : पुरुष	YZN0412288 फोटो उपलब्ध	# 167 निर्वाचक का नाम : नीरज आदिवासी पिता का नाम: रामकुमार आदिवासी गृह संख्या : 22 उम्र : 24 लिंग : पुरुष	YZN1523729 फोटो उपलब्ध	# 168 निर्वाचक का नाम : आरती आदिवासी पति का नाम: नीरज आदिवासी गृह संख्या : 22 उम्र : 23 लिंग : महिला	YZN1614403 फोटो उपलब्ध
# 169 निर्वाचक का नाम : अज्जू आदिवासी पिता का नाम: दयाराम आदिवासी गृह संख्या : 23 उम्र : 37 लिंग : पुरुष	YZN1645423 फोटो उपलब्ध	# 170 निर्वाचक का नाम : भगवती आदिवासी पति का नाम: अज्जू आदिवासी गृह संख्या : 23 उम्र : 34 लिंग : महिला	YZN1645431 फोटो उपलब्ध	# 171 निर्वाचक का नाम : जितेंद्र आदिवासी पिता का नाम: रमेश आदिवासी गृह संख्या : 24 उम्र : 23 लिंग : पुरुष	YZN1645449 फोटो उपलब्ध
# 172 निर्वाचक का नाम : निकिता देवी पति का नाम: जितेंद्र आदिवासी गृह संख्या : 24 उम्र : 22 लिंग : महिला	YZN1645456 फोटो उपलब्ध	# 173 निर्वाचक का नाम : अज्ञाराम जाटव पिता का नाम: धनोले गृह संख्या : 19 उम्र : 45 लिंग : पुरुष	YZN0186916 फोटो उपलब्ध	# 174 निर्वाचक का नाम : ममता जाटव पति का नाम: आज्ञाराम गृह संख्या : 19 उम्र : 43 लिंग : महिला	YZN0186908 फोटो उपलब्ध
# 175 निर्वाचक का नाम : सतेंद्र कुशवाह पिता का नाम: मोतीराम कुशवाह गृह संख्या : 20 उम्र : 31 लिंग : पुरुष	YZN1689629 फोटो उपलब्ध	# 176 निर्वाचक का नाम : पुष्पा कुशवाह पति का नाम: सतेंद्र कुशवाह गृह संख्या : 20 उम्र : 30 लिंग : महिला	YZN1689637 फोटो उपलब्ध		

विधान सभा क्षेत्र की संख्या व नाम : 20-सेवढा  
घटक I - परिवर्धन सूची 1 (23-12-2025 से 21-02-2026 तक)

<p>177 1 YZN1695360</p> <p>निर्वाचक का नाम : माधुरी बघेल पति का नाम: तख्त सिंह बघेल गृह संख्या : 13 उम्र : 20 लिंग : महिला</p> <p>फोटो उपलब्ध</p>	<p>178 1 YZN1696012</p> <p>निर्वाचक का नाम : टीकाराम जाटव पिता का नाम: अज्ञाराम जाटव गृह संख्या : 19 उम्र : 22 लिंग : पुरुष</p> <p>फोटो उपलब्ध</p>	<p>179 1 YZN1697879</p> <p>निर्वाचक का नाम : राजेश बघेल पिता का नाम: राधेलाल बघेल गृह संख्या : 8/1 उम्र : 19 लिंग : पुरुष</p> <p>फोटो उपलब्ध</p>
<p>180 1 YZN1701713</p> <p>निर्वाचक का नाम : भान सिंह बघेल पिता का नाम: हरकिशुन बघेल गृह संख्या : 04 उम्र : 21 लिंग : पुरुष</p> <p>फोटो उपलब्ध</p>	<p>181 1 YZN1708148</p> <p>निर्वाचक का नाम : बिरेन्द्र बघेल पिता का नाम: अतर सिंह बघेल गृह संख्या : 10 उम्र : 19 लिंग : पुरुष</p> <p>फोटो उपलब्ध</p>	<p>182 1 YZN1723154</p> <p>निर्वाचक का नाम : पान सिंह बघेल पिता का नाम: हरकिशुन बघेल गृह संख्या : 4 उम्र : 24 लिंग : पुरुष</p> <p>फोटो उपलब्ध</p>

निर्वाचकों का विवरण :							
A) मतदाताओं की संख्या :							
		नामावली का प्रकार	निर्वाचक नामावली की पहचान :	मतदाताओं की संख्या :			
				पुरुष	महिला	तृतीय लिंग	कुल
I	मूल	मूल नामावली	विशेष गहन पुनरीक्षण 2026 की मूल नामावली एवं समस्त अनुपूरकों को एकीकृत कर	98	78	0	176
II	घटक I - परिवर्धन सूची	पूरक 1	विशेष गहन पुनरीक्षण - 2026	5	1	0	6
III	घटक II - विलोपन सूची	पूरक 1	विशेष गहन पुनरीक्षण - 2026	0	0	0	0
IV	लिंग में संशोधन के कारण अंतर			0	0	0	0
पुनरीक्षण के बाद इस नामावली में शुद्ध निर्वाचक (I+II-III+IV)				103	79	0	182
B) संशोधनों की संख्या :							
नामावली का प्रकार		निर्वाचक नामावली की पहचान :		संशोधनों की संख्या :			
पूरक 1		विशेष गहन पुनरीक्षण - 2026		61			

निर्वाचक रजिस्ट्रीकरण अधिकारी द्वारा जारी

E-मृत्यु, S-स्थानांतरित, R-दोहरी प्रविष्टि, M-लापता, Q-अहर्ता नहीं