

निर्वाचक नामावली 2026 S12 मध्य प्रदेश

विधान सभा क्षेत्र की संख्या, नाम व आरक्षण स्थिति : 23 - करैरा (अ.जा.)		भाग संख्या : : 104																									
संसदीय निर्वाचन क्षेत्र की संख्या, नाम व आरक्षण स्थिति, जिसमें विधान सभा निर्वाचन क्षेत्र स्थित है : 3 - ग्वालियर																											
1. पुनरीक्षण का विवरण																											
पुनरीक्षण का वर्ष :	2026	निर्वाचक नामावली की पहचान :																									
अर्हता तिथि :	01-01-2026	विशेष गहन पुनरीक्षण 2026 की मूल नामावली एवं समस्त अनुपूरकों को एकीकृत कर																									
पुनरीक्षण का स्वरूप :	विशेष गहन पुनरीक्षण 2026																										
प्रकाशन की तिथि :	21-02-2026																										
2. भाग व मतदान क्षेत्र का विवरण :																											
भाग में आने वाले अनुभागों की संख्या और नाम :																											
1-फतेहपुर	<table style="width: 100%; border-collapse: collapse;"> <tr> <td style="width: 60%;">मुख्य शहर / मुख्य ग्राम</td> <td style="width: 20%;">: फतेहपुर</td> <td style="width: 20%;"></td> </tr> <tr> <td>वार्ड</td> <td>: </td> <td></td> </tr> <tr> <td>पोस्ट ऑफिस</td> <td>: नरवर</td> <td></td> </tr> <tr> <td>पुलिस थाना</td> <td>: करैरा</td> <td></td> </tr> <tr> <td>स्थानीय संस्था</td> <td>: फतेहपुर</td> <td></td> </tr> <tr> <td>ब्लॉक</td> <td>: नरवर</td> <td></td> </tr> <tr> <td>जिला</td> <td>: शिवपुरी</td> <td></td> </tr> <tr> <td>पिन कोड</td> <td>: 473880</td> <td></td> </tr> </table>			मुख्य शहर / मुख्य ग्राम	: फतेहपुर		वार्ड	:		पोस्ट ऑफिस	: नरवर		पुलिस थाना	: करैरा		स्थानीय संस्था	: फतेहपुर		ब्लॉक	: नरवर		जिला	: शिवपुरी		पिन कोड	: 473880	
मुख्य शहर / मुख्य ग्राम	: फतेहपुर																										
वार्ड	:																										
पोस्ट ऑफिस	: नरवर																										
पुलिस थाना	: करैरा																										
स्थानीय संस्था	: फतेहपुर																										
ब्लॉक	: नरवर																										
जिला	: शिवपुरी																										
पिन कोड	: 473880																										
3. मतदान केंद्र का विवरण																											
मतदान केंद्र की संख्या व नाम :	104 - फतेहपुर	मतदान केन्द्र की विशेष हैसियत (पुरुष/महिला/सामान्य) :	सामान्य																								
मतदान केंद्र का भवन व पता :	प्रा. शा. भवन फतेहपुर	इस मतदान क्षेत्र के सहायक (ऑक्जिलियरी) मतदान केन्द्रों की संख्या :	0																								
4. मतदाताओं की संख्या :																											
आरंभिक क्रम संख्या	अंतिम क्रम संख्या	मतदाताओं की संख्या																									
		पुरुष	महिला	तृतीय लिंग	कुल																						
1	775	411	364	0	775																						

निर्वाचक रजिस्ट्रीकरण अधिकारी द्वारा जारी

Nazri Naksha

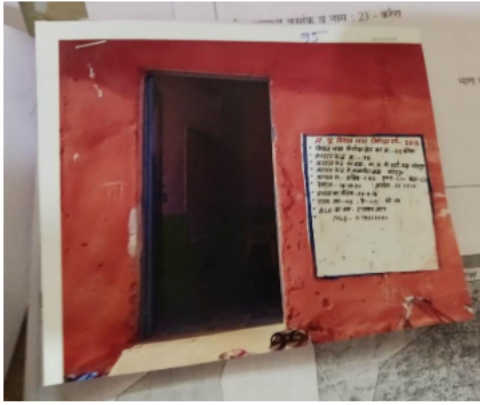

Google Map View



Polling Station Building Front View



मतदान केंद्र के सामने का फ़ोटो



Cad View

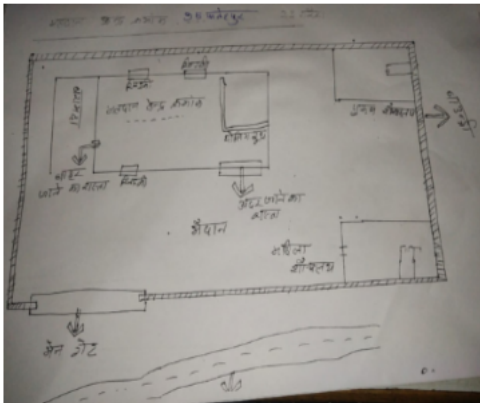

Key MAP View

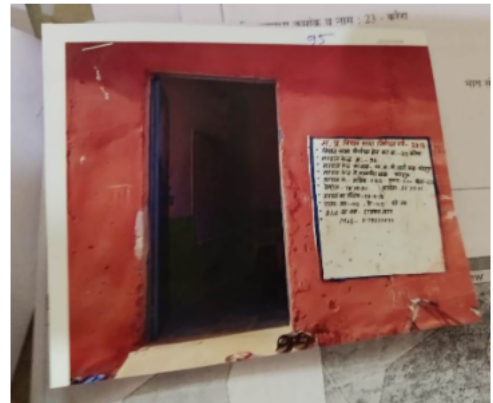

1	SQE0200097	निर्वाचक का नाम : भरोसा पिता का नाम: गुंडा गृह संख्या : 1 उम्र : 71 लिंग : पुरुष	2	SQE1550805	निर्वाचक का नाम : मुन्ना पिता का नाम: गुंजा गृह संख्या : 01 उम्र : 59 लिंग : पुरुष	3	SQE1673037	निर्वाचक का नाम : पुष्पा पति का नाम: मुन्ना गृह संख्या : 1 उम्र : 59 लिंग : महिला
4	JKM2279248	निर्वाचक का नाम : शीला पति का नाम: कल्याण गृह संख्या : 1 उम्र : 58 लिंग : महिला	5	JKM2279255	निर्वाचक का नाम : सन्तोष पिता का नाम: कल्याण गृह संख्या : 1 उम्र : 40 लिंग : पुरुष	6	JKM2279263	निर्वाचक का नाम : रामसखी पति का नाम: सन्तोष गृह संख्या : 1 उम्र : 37 लिंग : महिला
7	SQE0358499	निर्वाचक का नाम : लक्ष्मण सिंह जाटव पिता का नाम: कल्याण गृह संख्या : 1 उम्र : 33 लिंग : पुरुष	8	SQE1071398	निर्वाचक का नाम : सोनू पिता का नाम: कल्याण सिंह गृह संख्या : 01 उम्र : 31 लिंग : पुरुष	9	SQE2107001	निर्वाचक का नाम : वर्षा पिता का नाम: मुन्ना गृह संख्या : 01 उम्र : 26 लिंग : महिला
10	SQE2441806	निर्वाचक का नाम : विजय जाटव पिता का नाम: मुन्ना जाटव गृह संख्या : 01 उम्र : 19 लिंग : पुरुष	11	SQE1673433	निर्वाचक का नाम : राधा पति का नाम: हरीलाल गृह संख्या : 2 उम्र : 66 लिंग : महिला	12	SQE0550160	निर्वाचक का नाम : मुकेश पिता का नाम: हरीलाल गृह संख्या : 2 उम्र : 34 लिंग : पुरुष
13	SQE1581503	निर्वाचक का नाम : कल्पना पिता का नाम: हरीलाल गृह संख्या : 02 उम्र : 28 लिंग : महिला	14	SQE1953975	निर्वाचक का नाम : नरेंद्र पिता का नाम: हरीलाल गृह संख्या : 02 उम्र : 23 लिंग : पुरुष	15	SQE2337152	निर्वाचक का नाम : राधिका शिवहरे पति का नाम: मुकेश शिवहरे गृह संख्या : 02 उम्र : 22 लिंग : महिला
16	JKM1460468	निर्वाचक का नाम : कुसमा जाटव पति का नाम: भोला राम गृह संख्या : 4 उम्र : 59 लिंग : महिला	17	JKM1645548	निर्वाचक का नाम : मनोजकुमार पिता का नाम: भोलाराम गृह संख्या : 4 उम्र : 40 लिंग : पुरुष	18	SQE0452169	निर्वाचक का नाम : अनीता पति का नाम: मनोज कुमार गृह संख्या : 04 उम्र : 36 लिंग : महिला
19	SQE0358507	निर्वाचक का नाम : वल्लू पिता का नाम: भोलाराम गृह संख्या : 4 उम्र : 36 लिंग : पुरुष	20	SQE0358523	निर्वाचक का नाम : कमलेश पिता का नाम: भोलाराम गृह संख्या : 4 उम्र : 35 लिंग : पुरुष	21	SQE0358515	निर्वाचक का नाम : रामबती जाटव पति का नाम: बल्लू गृह संख्या : 4 उम्र : 34 लिंग : महिला
22	SQE0358531	निर्वाचक का नाम : आशा जाटव पति का नाम: कमलेश गृह संख्या : 4 उम्र : 33 लिंग : महिला	23	SQE1673011	निर्वाचक का नाम : भरोसा पिता का नाम: धनुआ गृह संख्या : 5 उम्र : 74 लिंग : पुरुष	24	SQE0550178	निर्वाचक का नाम : सरमन पिता का नाम: भरोसा गृह संख्या : 5 उम्र : 59 लिंग : पुरुष
25	SQE0754549	निर्वाचक का नाम : वती जाटव पति का नाम: सरमन गृह संख्या : 5 उम्र : 55 लिंग : महिला	26	SQE0550186	निर्वाचक का नाम : नवल जाटव पिता का नाम: सरमन गृह संख्या : 5 उम्र : 39 लिंग : पुरुष	27	SQE0754556	निर्वाचक का नाम : संगीता जाटव पति का नाम: नवल गृह संख्या : 5 उम्र : 36 लिंग : महिला
28	SQE1164342	निर्वाचक का नाम : मुकेश पिता का नाम: सरमन गृह संख्या : 5 उम्र : 28 लिंग : पुरुष	29	SQE1164359	निर्वाचक का नाम : किरण पति का नाम: मुकेश गृह संख्या : 5 उम्र : 28 लिंग : महिला	30	SQE1672872	निर्वाचक का नाम : शिवराम पिता का नाम: सुंदू गृह संख्या : 6 उम्र : 64 लिंग : पुरुष

31	JKM1724269	निर्वाचक का नाम : रामकली पति का नाम: शिवराम गृह संख्या : 6 उम्र : 59 लिंग : महिला	फोटो उपलब्ध	32	SQE2128791	निर्वाचक का नाम : आशा जाटव पति का नाम: बिहारी गृह संख्या : 06 उम्र : 47 लिंग : महिला	फोटो उपलब्ध	33	SQE1452168	निर्वाचक का नाम : बिहारी पिता का नाम: सिन्दुराम गृह संख्या : 06 उम्र : 41 लिंग : पुरुष	फोटो उपलब्ध
34	SQE0199547	निर्वाचक का नाम : प्रमोद पिता का नाम: शिवराम गृह संख्या : 6 उम्र : 38 लिंग : पुरुष	फोटो उपलब्ध	35	SQE0550194	निर्वाचक का नाम : विनीता पति का नाम: प्रमोद गृह संख्या : 6 उम्र : 35 लिंग : महिला	फोटो उपलब्ध	36	SQE0358234	निर्वाचक का नाम : सुखराम पिता का नाम: शिवराम गृह संख्या : 6 उम्र : 33 लिंग : पुरुष	फोटो उपलब्ध
37	SQE2360360	निर्वाचक का नाम : मनीषा जाटव पति का नाम: सुखराम जाटव गृह संख्या : 06 उम्र : 29 लिंग : महिला	फोटो उपलब्ध	38	SQE2128809	निर्वाचक का नाम : राजेश जाटव पिता का नाम: बिहारी गृह संख्या : 06 उम्र : 23 लिंग : पुरुष	फोटो उपलब्ध	39	SQE1673045	निर्वाचक का नाम : रामकली पति का नाम: राम सेवक गृह संख्या : 7 उम्र : 75 लिंग : महिला	फोटो उपलब्ध
40	SQE1797158	निर्वाचक का नाम : हरीशंकर पिता का नाम: राम सेवक गृह संख्या : 7 उम्र : 53 लिंग : पुरुष	फोटो उपलब्ध	41	SQE1768266	निर्वाचक का नाम : लक्ष्मी शिवहरे पति का नाम: हरीशंकर गृह संख्या : 7 उम्र : 49 लिंग : महिला	फोटो उपलब्ध	42	JKM1458892	निर्वाचक का नाम : राजू पिता का नाम: राम सेवक गृह संख्या : 7 उम्र : 47 लिंग : पुरुष	फोटो उपलब्ध
43	JKM1724483	निर्वाचक का नाम : सुनीता शिवहरे पति का नाम: राजू गृह संख्या : 7 उम्र : 44 लिंग : महिला	फोटो उपलब्ध	44	JKM1781004	निर्वाचक का नाम : अरविन्द पिता का नाम: राम सेवक गृह संख्या : 7 उम्र : 42 लिंग : पुरुष	फोटो उपलब्ध	45	JKM1459098	निर्वाचक का नाम : सविता पति का नाम: अरविंद गृह संख्या : 7 उम्र : 40 लिंग : महिला	फोटो उपलब्ध
46	SQE0754820	निर्वाचक का नाम : जितेन्द्र पिता का नाम: राम सेवक गृह संख्या : 7 उम्र : 32 लिंग : पुरुष	फोटो उपलब्ध	47	SQE1847193	निर्वाचक का नाम : संदीप पिता का नाम: हरिशंकर गृह संख्या : 7 उम्र : 25 लिंग : पुरुष	फोटो उपलब्ध	48	SQE2201895	निर्वाचक का नाम : वर्षा शिवहरे पिता का नाम: हरिशंकर शिवहरे गृह संख्या : 07 उम्र : 25 लिंग : महिला	फोटो उपलब्ध
49	SQE2013605	निर्वाचक का नाम : राहुल शिवहरे पिता का नाम: राजेंद्र गृह संख्या : 07 उम्र : 23 लिंग : पुरुष	फोटो उपलब्ध	50	SQE2013399	निर्वाचक का नाम : गौरव शिवहरे माता का नाम: राजेंद्र शिवहरे गृह संख्या : 07 उम्र : 23 लिंग : पुरुष	फोटो उपलब्ध	51	SQE2097913	निर्वाचक का नाम : अजयशिवहरे पिता का नाम: अरविंद गृह संख्या : 07 उम्र : 22 लिंग : पुरुष	फोटो उपलब्ध
52	SQE2420628	निर्वाचक का नाम : विजय शिवहरे पिता का नाम: अरविंद शिवहरे गृह संख्या : 7 उम्र : 22 लिंग : पुरुष	फोटो उपलब्ध	53	SQE2271633	निर्वाचक का नाम : भावना शिवहरे पिता का नाम: राजू शिवहरे गृह संख्या : 07 उम्र : 20 लिंग : महिला	फोटो उपलब्ध	54	SQE1768258	निर्वाचक का नाम : रामदेई पति का नाम: हरचरण गृह संख्या : 10 उम्र : 61 लिंग : महिला	फोटो उपलब्ध
55	SQE1407725	निर्वाचक का नाम : क्रान्ति रजक पति का नाम: राजेश रजक गृह संख्या : 10 उम्र : 28 लिंग : महिला	फोटो उपलब्ध	56	SQE1407170	निर्वाचक का नाम : राजेश रजक पिता का नाम: हरचरण रजक गृह संख्या : 10 उम्र : 27 लिंग : पुरुष	फोटो उपलब्ध	57	JKM1990985	निर्वाचक का नाम : जिहाना पिता का नाम: मकुन्दी गृह संख्या : 11 उम्र : 71 लिंग : पुरुष	फोटो उपलब्ध
58	SQE1768274	निर्वाचक का नाम : सुखवती पति का नाम: जिहाना गृह संख्या : 11 उम्र : 64 लिंग : महिला	फोटो उपलब्ध	59	SQE0550202	निर्वाचक का नाम : वीकेश पिता का नाम: जिहाना गृह संख्या : 11 उम्र : 32 लिंग : पुरुष	फोटो उपलब्ध	60	SQE1071414	निर्वाचक का नाम : उम्मेद पिता का नाम: जिहाना गृह संख्या : 11 उम्र : 31 लिंग : पुरुष	फोटो उपलब्ध

61	SQE1388982	निर्वाचक का नाम : आरती पति का नाम: उमदे सिंह गृह संख्या : 11 उम्र : 28 लिंग : महिला	फोटो उपलब्ध	62	SQE1407915	निर्वाचक का नाम : अनीता रजक पति का नाम: वीकेश रजक गृह संख्या : 11 उम्र : 27 लिंग : महिला	फोटो उपलब्ध	63	SQE1768233	निर्वाचक का नाम : कप्तान पिता का नाम: मकुन्दी गृह संख्या : 12 उम्र : 74 लिंग : पुरुष	फोटो उपलब्ध
64	SQE0200113	निर्वाचक का नाम : कपूरी पिता का नाम: कप्तान गृह संख्या : 12 उम्र : 71 लिंग : महिला	फोटो उपलब्ध	65	JKM1457795	निर्वाचक का नाम : काशीराम पिता का नाम: कप्तान गृह संख्या : 12 उम्र : 49 लिंग : पुरुष	फोटो उपलब्ध	66	SQE1770874	निर्वाचक का नाम : फूलवती रजक पति का नाम: काशीराम गृह संख्या : 12 उम्र : 47 लिंग : महिला	फोटो उपलब्ध
67	JKM1458660	निर्वाचक का नाम : बलराम पिता का नाम: कप्तान गृह संख्या : 12 उम्र : 43 लिंग : पुरुष	फोटो उपलब्ध	68	JKM1991009	निर्वाचक का नाम : हसमुखी पति का नाम: बलराम गृह संख्या : 12 उम्र : 40 लिंग : महिला	फोटो उपलब्ध	69	SQE1452309	निर्वाचक का नाम : राजकुमार पिता का नाम: काशीराम गृह संख्या : 12 उम्र : 26 लिंग : पुरुष	फोटो उपलब्ध
70	SQE1836485	निर्वाचक का नाम : सीमा रजक पति का नाम: कालीचरण गृह संख्या : 12 उम्र : 25 लिंग : महिला	फोटो उपलब्ध	71	SQE2195550	निर्वाचक का नाम : नेहा रजक पति का नाम: राजकुमार रजक गृह संख्या : 12 उम्र : 22 लिंग : महिला	फोटो उपलब्ध	72	SQE2378388	निर्वाचक का नाम : दीलीप कुमार रजक पिता का नाम: बलराम रजक गृह संख्या : 12 उम्र : 20 लिंग : पुरुष	फोटो उपलब्ध
73	JKM4610259	निर्वाचक का नाम : सुमैरा पिता का नाम: चन्ना गृह संख्या : 13 उम्र : 55 लिंग : पुरुष	फोटो उपलब्ध	74	JKM4610234	निर्वाचक का नाम : प्रभा पति का नाम: सुमैरा गृह संख्या : 13 उम्र : 53 लिंग : महिला	फोटो उपलब्ध	75	JKM1990928	निर्वाचक का नाम : छिग्गा पिता का नाम: पुन्ना गृह संख्या : 14 उम्र : 74 लिंग : पुरुष	फोटो उपलब्ध
76	SQE1919604	निर्वाचक का नाम : प्रम पति का नाम: मलखन गृह संख्या : 14 उम्र : 56 लिंग : महिला	फोटो उपलब्ध	77	SQE1797166	निर्वाचक का नाम : सरस्वती पति का नाम: रमदू गृह संख्या : 15 उम्र : 76 लिंग : महिला	फोटो उपलब्ध	78	SQE1797174	निर्वाचक का नाम : इमरत पिता का नाम: रमदू गृह संख्या : 15 उम्र : 49 लिंग : पुरुष	फोटो उपलब्ध
79	SQE0199554	निर्वाचक का नाम : कुशमा पति का नाम: इमरत गृह संख्या : 15 उम्र : 48 लिंग : महिला	फोटो उपलब्ध	80	SQE1797000	निर्वाचक का नाम : जशरथ पिता का नाम: रमदू गृह संख्या : 15 उम्र : 47 लिंग : पुरुष	फोटो उपलब्ध	81	SQE0358549	निर्वाचक का नाम : लक्ष्मण पिता का नाम: रमदू गृह संख्या : 15 उम्र : 38 लिंग : पुरुष	फोटो उपलब्ध
82	SQE0358556	निर्वाचक का नाम : कमलेश पति का नाम: लक्ष्मण गृह संख्या : 15 उम्र : 34 लिंग : महिला	फोटो उपलब्ध	83	JKM2008605	निर्वाचक का नाम : जानकी पति का नाम: सुनुआ गृह संख्या : 16 उम्र : 69 लिंग : महिला	फोटो उपलब्ध	84	JKM1460252	निर्वाचक का नाम : रामलाल पिता का नाम: सुनुआ गृह संख्या : 16 उम्र : 50 लिंग : पुरुष	फोटो उपलब्ध
85	JKM1459957	निर्वाचक का नाम : केशकलि जाटव पति का नाम: रामलाल गृह संख्या : 16 उम्र : 45 लिंग : महिला	फोटो उपलब्ध	86	JKM2008563	निर्वाचक का नाम : मुकेश कुमार पिता का नाम: सुनुआ गृह संख्या : 16 उम्र : 43 लिंग : पुरुष	फोटो उपलब्ध	87	SQE0754572	निर्वाचक का नाम : सन्तोष पिता का नाम: सुनुआ गृह संख्या : 16 उम्र : 35 लिंग : पुरुष	फोटो उपलब्ध
88	SQE0550558	निर्वाचक का नाम : डोली जाटव पति का नाम: सुरेश गृह संख्या : 16 उम्र : 35 लिंग : महिला	फोटो उपलब्ध	89	SQE0550541	निर्वाचक का नाम : पुष्पेन्द्र जाटव पिता का नाम: सुनुआ गृह संख्या : 16 उम्र : 33 लिंग : पुरुष	फोटो उपलब्ध	90	SQE0550566	निर्वाचक का नाम : बल्लो पिता का नाम: सुनुआ गृह संख्या : 16 उम्र : 32 लिंग : पुरुष	फोटो उपलब्ध

91	SQE1452432	निर्वाचक का नाम : माया पति का नाम: संतोष गृह संख्या : 16 उम्र : 30 लिंग : महिला	92	SQE1452390	निर्वाचक का नाम : वीरू माता का नाम: सुनुआ गृह संख्या : 16 उम्र : 28 लिंग : पुरुष	93	SQE1552298	निर्वाचक का नाम : शेर सिंह पिता का नाम: रामलाल गृह संख्या : 16 उम्र : 27 लिंग : पुरुष
94	SQE2013472	निर्वाचक का नाम : अर्जुनलाल पिता का नाम: रामलाल गृह संख्या : 16 उम्र : 25 लिंग : पुरुष	95	SQE2108777	निर्वाचक का नाम : जसमंती पति का नाम: बल्लो गृह संख्या : 16 उम्र : 24 लिंग : महिला	96	JKM1724384	निर्वाचक का नाम : प्रकाश पिता का नाम: लल्लिया गृह संख्या : 17 उम्र : 54 लिंग : पुरुष
97	JKM1724392	निर्वाचक का नाम : लक्ष्मी जाटव पति का नाम: प्रकाश गृह संख्या : 17 उम्र : 49 लिंग : महिला	98	SQE1986108	निर्वाचक का नाम : पूजा पिता का नाम: प्रकाश गृह संख्या : 17 उम्र : 23 लिंग : महिला	99	SQE2256535	निर्वाचक का नाम : सुमित जाटव पिता का नाम: प्रकाश जाटव गृह संख्या : 17 उम्र : 21 लिंग : पुरुष
100	JKM1991017	निर्वाचक का नाम : हितलाल पिता का नाम: मोतीलाल गृह संख्या : 18 उम्र : 41 लिंग : पुरुष	101	SQE2344430	निर्वाचक का नाम : रामलली पति का नाम: हितलाल जाटव गृह संख्या : 18 उम्र : 41 लिंग : महिला	102	JKM1461052	निर्वाचक का नाम : मुन्ना पिता का नाम: कुंजी गृह संख्या : 19 उम्र : 54 लिंग : पुरुष
103	SQE0200121	निर्वाचक का नाम : धर्मेन्द्र पिता का नाम: मुन्नालाल गृह संख्या : 19 उम्र : 37 लिंग : पुरुष	104	SQE0550533	निर्वाचक का नाम : भरत जाटव पिता का नाम: मुन्ना गृह संख्या : 19 उम्र : 32 लिंग : पुरुष	105	SQE1071422	निर्वाचक का नाम : किरण जाटव पति का नाम: धर्मेन्द्र गृह संख्या : 19 उम्र : 32 लिंग : महिला
106	SQE1071430	निर्वाचक का नाम : पहलवान पिता का नाम: मुन्ना लाल गृह संख्या : 19 उम्र : 31 लिंग : पुरुष	107	SQE1071406	निर्वाचक का नाम : वीरू पिता का नाम: मुन्ना गृह संख्या : 19 उम्र : 29 लिंग : पुरुष	108	SQE1840818	निर्वाचक का नाम : छोटू पिता का नाम: मुन्नालाल गृह संख्या : 19 उम्र : 27 लिंग : पुरुष
109	SQE2209658	निर्वाचक का नाम : विनीता जाटव पति का नाम: छोटू जाटव गृह संख्या : 19 उम्र : 27 लिंग : महिला	110	SQE2008167	निर्वाचक का नाम : रोशनी पति का नाम: पहलवान गृह संख्या : 19 उम्र : 26 लिंग : महिला	111	SQE1889187	निर्वाचक का नाम : नेहा पिता का नाम: वीरू गृह संख्या : 19 उम्र : 25 लिंग : महिला
112	SQE0200139	निर्वाचक का नाम : रामस्वरूप पिता का नाम: उदुआ गृह संख्या : 21 उम्र : 74 लिंग : पुरुष	113	JKM1990944	निर्वाचक का नाम : रामवरण पिता का नाम: रामस्वरूप गृह संख्या : 21 उम्र : 47 लिंग : पुरुष	114	JKM1461243	निर्वाचक का नाम : प्रकाश पिता का नाम: रामस्वरूप गृह संख्या : 21 उम्र : 44 लिंग : पुरुष
115	JKM1458710	निर्वाचक का नाम : पुष्पा पति का नाम: रामवरण गृह संख्या : 21 उम्र : 44 लिंग : महिला	116	JKM1458728	निर्वाचक का नाम : अंजू पति का नाम: प्रकाश गृह संख्या : 21 उम्र : 42 लिंग : महिला	117	SQE0754580	निर्वाचक का नाम : बल्लू पिता का नाम: राम स्वरूप गृह संख्या : 21 उम्र : 31 लिंग : पुरुष
118	SQE1388966	निर्वाचक का नाम : रानी पति का नाम: बल्लू जाटव गृह संख्या : 21 उम्र : 29 लिंग : महिला	119	SQE2009074	निर्वाचक का नाम : वीरू पिता का नाम: रामस्वरूप गृह संख्या : 21 उम्र : 29 लिंग : पुरुष	120	SQE2378354	निर्वाचक का नाम : जितेंद्र जाटव पिता का नाम: प्रकाश जाटव गृह संख्या : 21 उम्र : 25 लिंग : पुरुष

121	SQE2371797	निर्वाचक का नाम : रोशनी अहिरवार पति का नाम: बीरू जाटव गृह संख्या : 21 उम्र : 23 लिंग : महिला	फोटो उपलब्ध	122	SQE1672997	निर्वाचक का नाम : हरीराम पिता का नाम: डरुआं गृह संख्या : 22 उम्र : 65 लिंग : पुरुष	फोटो उपलब्ध	123	SQE1672989	निर्वाचक का नाम : कुसुम जाटव पति का नाम: हरीराम गृह संख्या : 22 उम्र : 61 लिंग : महिला	फोटो उपलब्ध
124	JKM1458132	निर्वाचक का नाम : मनीराम पिता का नाम: हरीराम गृह संख्या : 22 उम्र : 40 लिंग : पुरुष	फोटो उपलब्ध	125	SQE0199562	निर्वाचक का नाम : रतीराम पिता का नाम: हरीराम गृह संख्या : 22 उम्र : 37 लिंग : पुरुष	फोटो उपलब्ध	126	SQE0754606	निर्वाचक का नाम : ममता जाटव पिता का नाम: मनीराम गृह संख्या : 22 उम्र : 33 लिंग : महिला	फोटो उपलब्ध
127	SQE0754598	निर्वाचक का नाम : सगून सिंह पिता का नाम: हरीराम गृह संख्या : 22 उम्र : 32 लिंग : पुरुष	फोटो उपलब्ध	128	SQE2004406	निर्वाचक का नाम : चाँदनी पति का नाम: सगुन सिंह गृह संख्या : 22 उम्र : 28 लिंग : महिला	फोटो उपलब्ध	129	SQE1509975	निर्वाचक का नाम : जयवीर पिता का नाम: हरिराम गृह संख्या : 22 उम्र : 27 लिंग : पुरुष	फोटो उपलब्ध
130	SQE2428787	निर्वाचक का नाम : सोनम जाटव पति का नाम: जयवीर जाटव गृह संख्या : 22 उम्र : 20 लिंग : महिला	फोटो उपलब्ध	131	SQE1071448	निर्वाचक का नाम : ठाकुर दास पिता का नाम: मुलायम गृह संख्या : 23 उम्र : 29 लिंग : पुरुष	फोटो उपलब्ध	132	SQE2128825	निर्वाचक का नाम : छोटुजाटव पिता का नाम: मुलायम गृह संख्या : 23 उम्र : 26 लिंग : पुरुष	फोटो उपलब्ध
133	SQE2202182	निर्वाचक का नाम : राधा अहिरवार पति का नाम: छोटू जाटव गृह संख्या : 23 उम्र : 23 लिंग : महिला	फोटो उपलब्ध	134	SQE1672971	निर्वाचक का नाम : शालिकराम पिता का नाम: दिल्ली गृह संख्या : 24 उम्र : 59 लिंग : पुरुष	फोटो उपलब्ध	135	JKM1459494	निर्वाचक का नाम : नत्थो जाटव पति का नाम: शालिक राम गृह संख्या : 24 उम्र : 54 लिंग : महिला	फोटो उपलब्ध
136	SQE1132729	निर्वाचक का नाम : राहुल पिता का नाम: शालिकराम गृह संख्या : 24 उम्र : 30 लिंग : पुरुष	फोटो उपलब्ध	137	SQE1508019	निर्वाचक का नाम : बिचू पिता का नाम: शालिकराम गृह संख्या : 24 उम्र : 26 लिंग : पुरुष	फोटो उपलब्ध	138	SQE2009124	निर्वाचक का नाम : निशा पति का नाम: अजयदेव गृह संख्या : 24 उम्र : 24 लिंग : महिला	फोटो उपलब्ध
139	SQE2013084	निर्वाचक का नाम : सीमा जाटव पति का नाम: राहुल गृह संख्या : 24 उम्र : 22 लिंग : महिला	फोटो उपलब्ध	140	SQE2257152	निर्वाचक का नाम : शिवानी जाटव पिता का नाम: सालिकराम जाटव गृह संख्या : 24 उम्र : 20 लिंग : महिला	फोटो उपलब्ध	141	SQE2257319	निर्वाचक का नाम : पूनम जाटव पिता का नाम: सालिकराम जाटव गृह संख्या : 24 उम्र : 20 लिंग : महिला	फोटो उपलब्ध
142	SQE0200147	निर्वाचक का नाम : श्यामलाल पिता का नाम: मंगलिया गृह संख्या : 25 उम्र : 87 लिंग : पुरुष	फोटो उपलब्ध	143	SQE1672963	निर्वाचक का नाम : गंभीरा पिता का नाम: श्यामलाल गृह संख्या : 25 उम्र : 57 लिंग : पुरुष	फोटो उपलब्ध	144	SQE1672955	निर्वाचक का नाम : गिरजा जाटव पति का नाम: गंभीरा गृह संख्या : 25 उम्र : 54 लिंग : महिला	फोटो उपलब्ध
145	SQE0358564	निर्वाचक का नाम : कमला जाटव पति का नाम: सुन्दरलाल गृह संख्या : 25 उम्र : 34 लिंग : महिला	फोटो उपलब्ध	146	SQE0299255	निर्वाचक का नाम : सुन्दरलाल पिता का नाम: गम्भीरा गृह संख्या : 25 उम्र : 33 लिंग : पुरुष	फोटो उपलब्ध	147	SQE0754903	निर्वाचक का नाम : पवन कुमार पिता का नाम: गम्भीरा गृह संख्या : 25 उम्र : 31 लिंग : पुरुष	फोटो उपलब्ध
148	SQE1672765	निर्वाचक का नाम : लंचू पिता का नाम: दिबिया गृह संख्या : 27 उम्र : 92 लिंग : पुरुष	फोटो उपलब्ध	149	JKM1459502	निर्वाचक का नाम : रामबेटी जाटव पति का नाम: प्राण सिंह गृह संख्या : 27 उम्र : 57 लिंग : महिला	फोटो उपलब्ध	150	SQE2068823	निर्वाचक का नाम : आकाश पिता का नाम: प्राणसिंह जाटव गृह संख्या : 27 उम्र : 25 लिंग : पुरुष	फोटो उपलब्ध

151 निर्वाचक का नाम : कोमेश पिता का नाम: प्राणसिंह गृह संख्या : 27 उम्र : 23 लिंग : पुरुष	SQE2068906 फोटो उपलब्ध	152 निर्वाचक का नाम : खुशबू अहिरवार पति का नाम: कोमेश अहिरवार गृह संख्या : 27 उम्र : 21 लिंग : महिला	SQE2068831 फोटो उपलब्ध	153 निर्वाचक का नाम : हरको पति का नाम: अमान सिंह गृह संख्या : 28 उम्र : 82 लिंग : महिला	SQE1672757 फोटो उपलब्ध
154 निर्वाचक का नाम : कुंदन पिता का नाम: दिबिया गृह संख्या : 28 उम्र : 74 लिंग : पुरुष	SQE0200154 फोटो उपलब्ध	155 निर्वाचक का नाम : करण सिंह पिता का नाम: अमान सिंह गृह संख्या : 28 उम्र : 57 लिंग : पुरुष	JKM1458090 फोटो उपलब्ध	156 निर्वाचक का नाम : मुन्नी जाटव पति का नाम: करण सिंह गृह संख्या : 28 उम्र : 54 लिंग : महिला	SQE1672740 फोटो उपलब्ध
157 निर्वाचक का नाम : हरप्रसाद पिता का नाम: अमान सिंह गृह संख्या : 28 उम्र : 42 लिंग : पुरुष	JKM1645340 फोटो उपलब्ध	158 निर्वाचक का नाम : जूली पति का नाम: हर प्रसाद गृह संख्या : 28 उम्र : 39 लिंग : महिला	JKM1724350 फोटो उपलब्ध	159 निर्वाचक का नाम : अजय पिता का नाम: करन गृह संख्या : 28 उम्र : 32 लिंग : पुरुष	SQE0358572 फोटो उपलब्ध
160 निर्वाचक का नाम : दीपक पिता का नाम: करन सिंह गृह संख्या : 28 उम्र : 30 लिंग : पुरुष	SQE1071463 फोटो उपलब्ध	161 निर्वाचक का नाम : सूरज जाटव पिता का नाम: करन सिंह जाटव गृह संख्या : 28 उम्र : 28 लिंग : पुरुष	SQE1177195 फोटो उपलब्ध	162 निर्वाचक का नाम : राखी पिता का नाम: करणसिंह गृह संख्या : 28 उम्र : 23 लिंग : महिला	SQE1986256 फोटो उपलब्ध
163 निर्वाचक का नाम : मालती जाटव पति का नाम: दीपक जाटव गृह संख्या : 28 उम्र : 22 लिंग : महिला	SQE2256816 फोटो उपलब्ध	164 निर्वाचक का नाम : सरजू पति का नाम: लालाराम गृह संख्या : 29 उम्र : 66 लिंग : महिला	JKM1459270 फोटो उपलब्ध	165 निर्वाचक का नाम : नरेंद्र पिता का नाम: लालाराम गृह संख्या : 29 उम्र : 40 लिंग : पुरुष	JKM1990993 फोटो उपलब्ध
166 निर्वाचक का नाम : ममता पति का नाम: नरेन्द्रकुमार गृह संख्या : 29 उम्र : 38 लिंग : महिला	JKM2279149 फोटो उपलब्ध	167 निर्वाचक का नाम : कंचन जाटव पति का नाम: बालकृष्ण गृह संख्या : 29 उम्र : 33 लिंग : महिला	SQE1840644 फोटो उपलब्ध	168 निर्वाचक का नाम : बालकृष्ण पिता का नाम: लालाराम जाटव गृह संख्या : 29 उम्र : 32 लिंग : पुरुष	SQE0550632 फोटो उपलब्ध
169 निर्वाचक का नाम : मेधा सिंह पिता का नाम: गोविन्दी गृह संख्या : 29/1 उम्र : 38 लिंग : पुरुष	SQE0551101 फोटो उपलब्ध	170 निर्वाचक का नाम : पर्वत सिंह पिता का नाम: गोविन्दी गृह संख्या : 29/1 उम्र : 32 लिंग : पुरुष	SQE0551176 फोटो उपलब्ध	171 निर्वाचक का नाम : अंगूरी पति का नाम: धनीराम गृह संख्या : 30 उम्र : 61 लिंग : महिला	SQE1672732 फोटो उपलब्ध
172 निर्वाचक का नाम : हनुमन्त पिता का नाम: धनीराम गृह संख्या : 30 उम्र : 38 लिंग : पुरुष	SQE0199570 फोटो उपलब्ध	173 निर्वाचक का नाम : राधा जाटव पति का नाम: हनुमन्त गृह संख्या : 30 उम्र : 35 लिंग : महिला	SQE0358580 फोटो उपलब्ध	174 निर्वाचक का नाम : रमेश पिता का नाम: धनीराम गृह संख्या : 30 उम्र : 33 लिंग : पुरुष	SQE0358598 फोटो उपलब्ध
175 निर्वाचक का नाम : भरत पिता का नाम: धनीराम गृह संख्या : 30 उम्र : 31 लिंग : पुरुष	SQE0755363 फोटो उपलब्ध	176 निर्वाचक का नाम : सीमा पति का नाम: रमेश गृह संख्या : 30 उम्र : 31 लिंग : महिला	SQE1071471 फोटो उपलब्ध	177 निर्वाचक का नाम : छाया जाटव पति का नाम: भरत जाटव गृह संख्या : 30 उम्र : 27 लिंग : महिला	SQE1408210 फोटो उपलब्ध
178 निर्वाचक का नाम : वर्षा पिता का नाम: भरत गृह संख्या : 30 उम्र : 26 लिंग : महिला	SQE1452226 फोटो उपलब्ध	179 निर्वाचक का नाम : दौलत सिंह पिता का नाम: हरपाल गृह संख्या : 32 उम्र : 47 लिंग : पुरुष	SQE1672724 फोटो उपलब्ध	180 निर्वाचक का नाम : ममता जाटव पति का नाम: दौलत सिंह गृह संख्या : 32 उम्र : 44 लिंग : महिला	JKM1459353 फोटो उपलब्ध

181 निर्वाचक का नाम : महेन्द्र सिंह पिता का नाम: हरपाल गृह संख्या : 32 उम्र : 40 लिंग : पुरुष	JKM1458116 फोटो उपलब्ध	182 निर्वाचक का नाम : शारदा पति का नाम: मेहरवान गृह संख्या : 32 उम्र : 37 लिंग : महिला	JKM2279123 फोटो उपलब्ध	183 निर्वाचक का नाम : कल्याण पिता का नाम: हरपाल गृह संख्या : 32 उम्र : 33 लिंग : पुरुष	SQE0754663 फोटो उपलब्ध
184 निर्वाचक का नाम : भगिया पति का नाम: जोधा गृह संख्या : 35 उम्र : 71 लिंग : महिला	SQE1672716 फोटो उपलब्ध	185 निर्वाचक का नाम : रामहेत पिता का नाम: जोधा गृह संख्या : 35 उम्र : 59 लिंग : पुरुष	JKM1459981 फोटो उपलब्ध	186 निर्वाचक का नाम : पाना पति का नाम: रामहेत गृह संख्या : 35 उम्र : 54 लिंग : महिला	SQE1672708 फोटो उपलब्ध
187 निर्वाचक का नाम : इंदल पिता का नाम: जोधा गृह संख्या : 35 उम्र : 49 लिंग : पुरुष	JKM1990910 फोटो उपलब्ध	188 निर्वाचक का नाम : ममता जाटव पति का नाम: इंदल जाटव गृह संख्या : 35 उम्र : 43 लिंग : महिला	SQE1132737 फोटो उपलब्ध	189 निर्वाचक का नाम : सुनीलकुमार पिता का नाम: जोधा गृह संख्या : 35 उम्र : 39 लिंग : पुरुष	JKM2279180 फोटो उपलब्ध
190 निर्वाचक का नाम : बल्लू पिता का नाम: जोधा गृह संख्या : 35 उम्र : 38 लिंग : पुरुष	SQE0199588 फोटो उपलब्ध	191 निर्वाचक का नाम : अर्चना पति का नाम: सुनील गृह संख्या : 35 उम्र : 37 लिंग : महिला	JKM2279198 फोटो उपलब्ध	192 निर्वाचक का नाम : मन्जू जाटव पति का नाम: रवि कुमार गृह संख्या : 35 उम्र : 32 लिंग : महिला	SQE0754671 फोटो उपलब्ध
193 निर्वाचक का नाम : मीरा अहिरवार पति का नाम: बल्लू गृह संख्या : 35 उम्र : 27 लिंग : महिला	SQE2044154 फोटो उपलब्ध	194 निर्वाचक का नाम : नेहा पिता का नाम: राकेश गृह संख्या : 35 उम्र : 23 लिंग : महिला	SQE1919554 फोटो उपलब्ध	195 निर्वाचक का नाम : नीरज जाटव पिता का नाम: सुनील जाटव गृह संख्या : 35 उम्र : 18 लिंग : पुरुष	SQE2447688 फोटो उपलब्ध
196 निर्वाचक का नाम : अंतू पिता का नाम: पजना गृह संख्या : 36 उम्र : 69 लिंग : पुरुष	SQE1670124 फोटो उपलब्ध	197 निर्वाचक का नाम : पाना पति का नाम: अंतू गृह संख्या : 36 उम्र : 66 लिंग : महिला	SQE1670116 फोटो उपलब्ध	198 निर्वाचक का नाम : महेश पिता का नाम: आशा राम गृह संख्या : 37 उम्र : 42 लिंग : पुरुष	JKM1990902 फोटो उपलब्ध
199 निर्वाचक का नाम : अनीता जाटव पति का नाम: महेश गृह संख्या : 37 उम्र : 40 लिंग : महिला	JKM1990936 फोटो उपलब्ध	200 निर्वाचक का नाम : अभिलाषा शिवहरे पति का नाम: सतीश शिवहरे गृह संख्या : 37 उम्र : 23 लिंग : महिला	SQE2213643 फोटो उपलब्ध	201 निर्वाचक का नाम : गौरीसंकर जाटव पिता का नाम: महेश जाटव गृह संख्या : 37 उम्र : 21 लिंग : पुरुष	SQE2429157 फोटो उपलब्ध
202 निर्वाचक का नाम : सेजल जाटव पिता का नाम: महेश जाटव गृह संख्या : 37 उम्र : 18 लिंग : महिला	SQE2447670 फोटो उपलब्ध	203 निर्वाचक का नाम : कलुआ बाल्मिक पिता का नाम: छोटा बाल्मिक गृह संख्या : 41 उम्र : 64 लिंग : पुरुष	SQE2321297 फोटो उपलब्ध	204 निर्वाचक का नाम : प्रमोद पिता का नाम: कल्लू गृह संख्या : 41 उम्र : 35 लिंग : पुरुष	SQE0550582 फोटो उपलब्ध
205 निर्वाचक का नाम : रमेश पिता का नाम: नथू गृह संख्या : 42 उम्र : 53 लिंग : पुरुष	SQE1672690 फोटो उपलब्ध	206 निर्वाचक का नाम : दीपक कुमार पिता का नाम: रमेश कुमार गृह संख्या : 42 उम्र : 26 लिंग : पुरुष	SQE1891407 फोटो उपलब्ध	207 निर्वाचक का नाम : लक्ष्मी नारायण पिता का नाम: बाबूलाल गृह संख्या : 44 उम्र : 50 लिंग : पुरुष	SQE1672682 फोटो उपलब्ध
208 निर्वाचक का नाम : ममता बाल्मिक पति का नाम: लक्ष्मीनारायण गृह संख्या : 44 उम्र : 45 लिंग : महिला	SQE0199596 फोटो उपलब्ध	209 निर्वाचक का नाम : जितेंद्र पिता का नाम: लक्ष्मीनारायण गृह संख्या : 44 उम्र : 28 लिंग : पुरुष	SQE1839612 फोटो उपलब्ध	210 निर्वाचक का नाम : मनीष बाल्मिक पिता का नाम: लक्ष्मीनारायण बाल्मिक गृह संख्या : 44 उम्र : 21 लिंग : पुरुष	SQE2263705 फोटो उपलब्ध

211	SQE0200170	निर्वाचक का नाम : राकेश पिता का नाम: बाबूलाल गृह संख्या : 44/1 उम्र : 47 लिंग : पुरुष	फोटो उपलब्ध	212	SQE0199604	निर्वाचक का नाम : गुडडी पति का नाम: रमेश गृह संख्या : 44/1 उम्र : 46 लिंग : महिला	फोटो उपलब्ध	213	SQE2316784	निर्वाचक का नाम : रजनी करोसिया पति का नाम: राकेश करोसिया गृह संख्या : 44/1 उम्र : 43 लिंग : महिला	फोटो उपलब्ध
214	SQE2432508	निर्वाचक का नाम : मोहित करोसिया पिता का नाम: राकेश करोसिया गृह संख्या : 44/1 उम्र : 24 लिंग : पुरुष	फोटो उपलब्ध	215	SQE2199974	निर्वाचक का नाम : निशा करोसिया पिता का नाम: राकेश गृह संख्या : 44/1 उम्र : 23 लिंग : महिला	फोटो उपलब्ध	216	SQE2429272	निर्वाचक का नाम : उदय करोसिया पिता का नाम: राकेश करोसिया गृह संख्या : 44/1 उम्र : 20 लिंग : पुरुष	फोटो उपलब्ध
217	SQE1761659	निर्वाचक का नाम : रामा पति का नाम: महात्तम गृह संख्या : 46 उम्र : 61 लिंग : महिला	फोटो उपलब्ध	218	JKM1459205	निर्वाचक का नाम : रविकुमार पिता का नाम: महात्तम गृह संख्या : 46 उम्र : 42 लिंग : पुरुष	फोटो उपलब्ध	219	JKM1724574	निर्वाचक का नाम : सरोज बाल्मीक पति का नाम: मदन लाल गृह संख्या : 46 उम्र : 41 लिंग : महिला	फोटो उपलब्ध
220	JKM1459239	निर्वाचक का नाम : रीना पति का नाम: रविकुमार गृह संख्या : 46 उम्र : 40 लिंग : महिला	फोटो उपलब्ध	221	SQE1839596	निर्वाचक का नाम : पंकज पिता का नाम: महात्तम गृह संख्या : 46 उम्र : 33 लिंग : पुरुष	फोटो उपलब्ध	222	SQE1843663	निर्वाचक का नाम : भावना पति का नाम: पंकज गृह संख्या : 46 उम्र : 31 लिंग : महिला	फोटो उपलब्ध
223	SQE1891399	निर्वाचक का नाम : किरण पिता का नाम: रमेश गृह संख्या : 46 उम्र : 29 लिंग : पुरुष	फोटो उपलब्ध	224	SQE2068898	निर्वाचक का नाम : विमल बाल्मिक माता का नाम: मदनलाल बाल्मिक गृह संख्या : 46 उम्र : 22 लिंग : पुरुष	फोटो उपलब्ध	225	SQE2209104	निर्वाचक का नाम : शिवानी बाल्मिकी पिता का नाम: मदन बाल्मिकी गृह संख्या : 46 उम्र : 21 लिंग : महिला	फोटो उपलब्ध
226	SQE1672674	निर्वाचक का नाम : सुमंत पिता का नाम: बाबूलाल गृह संख्या : 47 उम्र : 57 लिंग : पुरुष	फोटो उपलब्ध	227	JKM1459247	निर्वाचक का नाम : लक्ष्मी मेथर पति का नाम: सुमन्त गृह संख्या : 47 उम्र : 54 लिंग : महिला	फोटो उपलब्ध	228	SQE0299248	निर्वाचक का नाम : सतीश पिता का नाम: सुमन्त गृह संख्या : 47 उम्र : 33 लिंग : पुरुष	फोटो उपलब्ध
229	SQE1891332	निर्वाचक का नाम : निकिता पिता का नाम: सुमंत गृह संख्या : 47 उम्र : 24 लिंग : महिला	फोटो उपलब्ध	230	SQE1893221	निर्वाचक का नाम : राधिका पिता का नाम: सुमंत गृह संख्या : 47 उम्र : 24 लिंग : महिला	फोटो उपलब्ध	231	JKM1724343	निर्वाचक का नाम : मूंगाराम पिता का नाम: मूलचंद गृह संख्या : 48 उम्र : 65 लिंग : पुरुष	फोटो उपलब्ध
232	JKM1724178	निर्वाचक का नाम : कपूरी पति का नाम: मूंगाराम गृह संख्या : 48 उम्र : 62 लिंग : महिला	फोटो उपलब्ध	233	JKM1458058	निर्वाचक का नाम : मालती पति का नाम: मान सिंह गृह संख्या : 48 उम्र : 59 लिंग : महिला	फोटो उपलब्ध	234	JKM1460377	निर्वाचक का नाम : अमर सिंह पिता का नाम: मूलचंद गृह संख्या : 48 उम्र : 49 लिंग : पुरुष	फोटो उपलब्ध
235	JKM1459619	निर्वाचक का नाम : अमरीता पति का नाम: अमरसिंह गृह संख्या : 48 उम्र : 40 लिंग : महिला	फोटो उपलब्ध	236	SQE0199612	निर्वाचक का नाम : सुनील कुमार पिता का नाम: मूंगाराम गृह संख्या : 48 उम्र : 38 लिंग : पुरुष	फोटो उपलब्ध	237	SQE0754697	निर्वाचक का नाम : नरेन्द्र जाटव पिता का नाम: मूंगाराम गृह संख्या : 48 उम्र : 31 लिंग : पुरुष	फोटो उपलब्ध
238	SQE1164326	निर्वाचक का नाम : इंद्रा जाटव पति का नाम: नरेन्द्र गृह संख्या : 48 उम्र : 28 लिंग : महिला	फोटो उपलब्ध	239	SQE1406859	निर्वाचक का नाम : सचिन अहिरवार पिता का नाम: मूंगाराम अहिरवार गृह संख्या : 48 उम्र : 27 लिंग : पुरुष	फोटो उपलब्ध	240	SQE2205219	निर्वाचक का नाम : प्रियंका अहिरवार पति का नाम: सचिन अहिरवार गृह संख्या : 48 उम्र : 21 लिंग : महिला	फोटो उपलब्ध

241	SQE2209724	निर्वाचक का नाम : मुस्कान जाटव पिता का नाम: अमर सिंह जाटव गृह संख्या : 48 उम्र : 21 लिंग : महिला	फोटो उपलब्ध	242	JKM4610275	निर्वाचक का नाम : चिरोजी पति का नाम: दीना गृह संख्या : 49 उम्र : 74 लिंग : महिला	फोटो उपलब्ध	243	JKM1460344	निर्वाचक का नाम : कोमल प्रसाद पिता का नाम: बेतलिया गृह संख्या : 50 उम्र : 43 लिंग : पुरुष	फोटो उपलब्ध
244	JKM1458744	निर्वाचक का नाम : जमूनाबाई वंसकर पति का नाम: कोमल प्रसाद गृह संख्या : 50 उम्र : 41 लिंग : महिला	फोटो उपलब्ध	245	JKM1459023	निर्वाचक का नाम : संजय कुमार पिता का नाम: मुरारी लाल गृह संख्या : 51 उम्र : 40 लिंग : पुरुष	फोटो उपलब्ध	246	JKM2279057	निर्वाचक का नाम : ब्रजमोहन पिता का नाम: मुरारी गृह संख्या : 51 उम्र : 39 लिंग : पुरुष	फोटो उपलब्ध
247	JKM2279164	निर्वाचक का नाम : शीलाकुमारी पति का नाम: संजयकुमार गृह संख्या : 51 उम्र : 36 लिंग : महिला	फोटो उपलब्ध	248	SQE1672864	निर्वाचक का नाम : लालाराम पिता का नाम: डबू गृह संख्या : 52 उम्र : 71 लिंग : पुरुष	फोटो उपलब्ध	249	SQE0005942	निर्वाचक का नाम : शान्तिबाई पति का नाम: हरीराम गृह संख्या : 52 उम्र : 71 लिंग : महिला	फोटो उपलब्ध
250	SQE1672856	निर्वाचक का नाम : बिटो पति का नाम: लालाराम गृह संख्या : 52 उम्र : 67 लिंग : महिला	फोटो उपलब्ध	251	JKM1458512	निर्वाचक का नाम : जगदीश पिता का नाम: लाला राम गृह संख्या : 52 उम्र : 42 लिंग : पुरुष	फोटो उपलब्ध	252	SQE0199620	निर्वाचक का नाम : पूजा पति का नाम: जगदीश गृह संख्या : 52 उम्र : 38 लिंग : महिला	फोटो उपलब्ध
253	SQE0261891	निर्वाचक का नाम : धर्मेन्द्र पिता का नाम: लालाराम गृह संख्या : 52 उम्र : 35 लिंग : पुरुष	फोटो उपलब्ध	254	SQE1056399	निर्वाचक का नाम : सीमा वंशकर पति का नाम: प्रतिपाल गृह संख्या : 52 उम्र : 35 लिंग : महिला	फोटो उपलब्ध	255	SQE0755355	निर्वाचक का नाम : हेतम दास माता का नाम: शांती बाई गृह संख्या : 52 उम्र : 34 लिंग : पुरुष	फोटो उपलब्ध
256	SQE0358614	निर्वाचक का नाम : सरोज बन्शकर पिता का नाम: राजकुमार गृह संख्या : 52 उम्र : 34 लिंग : महिला	फोटो उपलब्ध	257	SQE0358606	निर्वाचक का नाम : सन्दीप पिता का नाम: लालाराम गृह संख्या : 52 उम्र : 32 लिंग : पुरुष	फोटो उपलब्ध	258	SQE1840693	निर्वाचक का नाम : ज्योति बन्शकार पति का नाम: धर्मेन्द्र गृह संख्या : 52 उम्र : 30 लिंग : महिला	फोटो उपलब्ध
259	SQE1839661	निर्वाचक का नाम : गोलू पिता का नाम: प्रतिपाल गृह संख्या : 52 उम्र : 27 लिंग : पुरुष	फोटो उपलब्ध	260	SQE2439123	निर्वाचक का नाम : भारती वंशकार पति का नाम: गोलू वंशकार गृह संख्या : 52 उम्र : 22 लिंग : महिला	फोटो उपलब्ध	261	SQE2203800	निर्वाचक का नाम : रीना वंशकार पति का नाम: संदीप वंशकार गृह संख्या : 52 उम्र : 21 लिंग : महिला	फोटो उपलब्ध
262	JKM1458520	निर्वाचक का नाम : प्रतिपाल पिता का नाम: लालाराम गृह संख्या : 52/2 उम्र : 47 लिंग : पुरुष	फोटो उपलब्ध	263	SQE2198521	निर्वाचक का नाम : विकास वंसकार पिता का नाम: प्रतिपाल वंसकार गृह संख्या : 52/2 उम्र : 20 लिंग : पुरुष	फोटो उपलब्ध	264	SQE1673227	निर्वाचक का नाम : साबो पति का नाम: शिव दयाल गृह संख्या : 54 उम्र : 73 लिंग : महिला	फोटो उपलब्ध
265	SQE1673243	निर्वाचक का नाम : शांति पति का नाम: करंजू गृह संख्या : 55 उम्र : 76 लिंग : महिला	फोटो उपलब्ध	266	JKM1459007	निर्वाचक का नाम : सुरेश पिता का नाम: करंजू गृह संख्या : 55 उम्र : 49 लिंग : पुरुष	फोटो उपलब्ध	267	JKM1459361	निर्वाचक का नाम : सरोज बरार पति का नाम: सुरेश गृह संख्या : 55 उम्र : 47 लिंग : महिला	फोटो उपलब्ध
268	SQE0199638	निर्वाचक का नाम : महेशकुमार पिता का नाम: करंजू गृह संख्या : 55 उम्र : 37 लिंग : पुरुष	फोटो उपलब्ध	269	SQE0358242	निर्वाचक का नाम : सन्तोष पिता का नाम: करंजू गृह संख्या : 55 उम्र : 34 लिंग : पुरुष	फोटो उपलब्ध	270	SQE2201804	निर्वाचक का नाम : बीरेंद्र बन्शकार माता का नाम: करंजू बंसकार गृह संख्या : 55 उम्र : 34 लिंग : पुरुष	फोटो उपलब्ध

271	SQE2002152	निर्वाचक का नाम : वंदना वंसकर पति का नाम: वीरेंद्र गृह संख्या : 55 उम्र : 25 लिंग : महिला	फोटो उपलब्ध	272	SQE2119485	निर्वाचक का नाम : शिवम वंसकार पिता का नाम: सुरेश वंसकार गृह संख्या : 55 उम्र : 21 लिंग : पुरुष	फोटो उपलब्ध	273	JKM4610309	निर्वाचक का नाम : खेमकुंअर पति का नाम: किशोरीलाल गृह संख्या : 57 उम्र : 62 लिंग : महिला	फोटो उपलब्ध
274	JKM4610325	निर्वाचक का नाम : रमेश कुमार पिता का नाम: किशोरीलाल गृह संख्या : 57 उम्र : 50 लिंग : पुरुष	फोटो उपलब्ध	275	JKM4610283	निर्वाचक का नाम : सुनीता पारस पति का नाम: रमेश कुमार गृह संख्या : 57 उम्र : 47 लिंग : महिला	फोटो उपलब्ध	276	JKM4610317	निर्वाचक का नाम : अशोक पिता का नाम: किशोरीलाल गृह संख्या : 57 उम्र : 42 लिंग : पुरुष	फोटो उपलब्ध
277	JKM4610291	निर्वाचक का नाम : भावनादेवी पति का नाम: जसवंत सिंह गृह संख्या : 57 उम्र : 42 लिंग : महिला	फोटो उपलब्ध	278	SQE0755330	निर्वाचक का नाम : अनिल कुमार पिता का नाम: रामस्वरूप गृह संख्या : 57 उम्र : 38 लिंग : पुरुष	फोटो उपलब्ध	279	SQE0755348	निर्वाचक का नाम : अभिलाषा पिता का नाम: अनिल कुमार गृह संख्या : 57 उम्र : 37 लिंग : पुरुष	फोटो उपलब्ध
280	SQE1510841	निर्वाचक का नाम : मनीष पिता का नाम: रमेश गृह संख्या : 57 उम्र : 30 लिंग : पुरुष	फोटो उपलब्ध	281	SQE1510833	निर्वाचक का नाम : रजनी पारस पति का नाम: मनीषा गृह संख्या : 57 उम्र : 30 लिंग : महिला	फोटो उपलब्ध	282	SQE1589761	निर्वाचक का नाम : सुभाष पिता का नाम: रमेश गृह संख्या : 57 उम्र : 29 लिंग : पुरुष	फोटो उपलब्ध
283	SQE1581487	निर्वाचक का नाम : हेमंत पिता का नाम: रमेश गृह संख्या : 57 उम्र : 27 लिंग : पुरुष	फोटो उपलब्ध	284	SQE1589787	निर्वाचक का नाम : भारती पारस पिता का नाम: अशोक गृह संख्या : 57 उम्र : 27 लिंग : महिला	फोटो उपलब्ध	285	SQE0200196	निर्वाचक का नाम : मूंगा पिता का नाम: पारीछत गृह संख्या : 59 उम्र : 79 लिंग : पुरुष	फोटो उपलब्ध
286	SQE1670215	निर्वाचक का नाम : विमला पति का नाम: मंगा गृह संख्या : 59 उम्र : 74 लिंग : महिला	फोटो उपलब्ध	287	SQE0199646	निर्वाचक का नाम : बृजेशकुमार पिता का नाम: मूंगाराम गृह संख्या : 59 उम्र : 39 लिंग : पुरुष	फोटो उपलब्ध	288	JKM2279115	निर्वाचक का नाम : रामलखन पिता का नाम: मूंगालाल गृह संख्या : 59 उम्र : 36 लिंग : पुरुष	फोटो उपलब्ध
289	SQE0358291	निर्वाचक का नाम : राममिलन पिता का नाम: मूंगाराम गृह संख्या : 59 उम्र : 36 लिंग : पुरुष	फोटो उपलब्ध	290	SQE0358309	निर्वाचक का नाम : पवित्रा जाटव पति का नाम: रामलखन गृह संख्या : 59 उम्र : 35 लिंग : महिला	फोटो उपलब्ध	291	SQE0317347	निर्वाचक का नाम : रामसिकन्दर पिता का नाम: मूंगाराम गृह संख्या : 59 उम्र : 34 लिंग : पुरुष	फोटो उपलब्ध
292	SQE0754838	निर्वाचक का नाम : अशोक पिता का नाम: मंगाराम गृह संख्या : 59 उम्र : 33 लिंग : पुरुष	फोटो उपलब्ध	293	SQE1132752	निर्वाचक का नाम : भावना जाटव पति का नाम: राम मिलन गृह संख्या : 59 उम्र : 29 लिंग : महिला	फोटो उपलब्ध	294	SQE1177229	निर्वाचक का नाम : रानी जाटव पति का नाम: राम सिकन्दर जाटव गृह संख्या : 59 उम्र : 28 लिंग : महिला	फोटो उपलब्ध
295	JKM1990951	निर्वाचक का नाम : राजेंद्र पिता का नाम: जीवन लाल गृह संख्या : 60 उम्र : 44 लिंग : पुरुष	फोटो उपलब्ध	296	JKM1460781	निर्वाचक का नाम : रेखा जाटव पति का नाम: राजेंद्र गृह संख्या : 60 उम्र : 43 लिंग : महिला	फोटो उपलब्ध	297	SQE0550228	निर्वाचक का नाम : श्रीराम पिता का नाम: जीवनलाल गृह संख्या : 60 उम्र : 36 लिंग : पुरुष	फोटो उपलब्ध
298	SQE0550236	निर्वाचक का नाम : नीतू पति का नाम: श्रीराम गृह संख्या : 60 उम्र : 33 लिंग : महिला	फोटो उपलब्ध	299	SQE2263937	निर्वाचक का नाम : सपना जाटव पिता का नाम: राजेंद्र जाटव गृह संख्या : 60 उम्र : 20 लिंग : महिला	फोटो उपलब्ध	300	JKM1460989	निर्वाचक का नाम : रामलाल पिता का नाम: सोहरू गृह संख्या : 61 उम्र : 74 लिंग : पुरुष	फोटो उपलब्ध

301	JKM1460815	निर्वाचक का नाम : कुसुमा नामदेव पति का नाम: रामलाल गृह संख्या : 61 उम्र : 69 लिंग : महिला	फोटो उपलब्ध	302	JKM1460708	निर्वाचक का नाम : राकेश कुमार पिता का नाम: रामलाल गृह संख्या : 61 उम्र : 44 लिंग : पुरुष	फोटो उपलब्ध	303	JKM1460807	निर्वाचक का नाम : चन्दा जाटव पति का नाम: राकेश गृह संख्या : 61 उम्र : 42 लिंग : महिला	फोटो उपलब्ध
304	SQE0550244	निर्वाचक का नाम : नीतू जाटव पति का नाम: बृजेश गृह संख्या : 61 उम्र : 34 लिंग : महिला	फोटो उपलब्ध	305	SQE0754911	निर्वाचक का नाम : ब्रजेश पिता का नाम: राम लाल गृह संख्या : 61 उम्र : 33 लिंग : पुरुष	फोटो उपलब्ध	306	SQE2201622	निर्वाचक का नाम : छोटू जाटव पिता का नाम: रामलाल जाटव गृह संख्या : 61 उम्र : 29 लिंग : पुरुष	फोटो उपलब्ध
307	SQE2203081	निर्वाचक का नाम : राजमती जाटव पति का नाम: छोटू जाटव गृह संख्या : 61 उम्र : 27 लिंग : महिला	फोटो उपलब्ध	308	SQE2203149	निर्वाचक का नाम : रेश्मा जाटव पिता का नाम: राकेश जाटव गृह संख्या : 61 उम्र : 22 लिंग : महिला	फोटो उपलब्ध	309	SQE2203123	निर्वाचक का नाम : मुस्कान जाटव पिता का नाम: राकेश गृह संख्या : 61 उम्र : 21 लिंग : महिला	फोटो उपलब्ध
310	SQE1672831	निर्वाचक का नाम : लल्ला पिता का नाम: गुमना गृह संख्या : 62 उम्र : 65 लिंग : पुरुष	फोटो उपलब्ध	311	JKM1458793	निर्वाचक का नाम : कला पति का नाम: लल्ला गृह संख्या : 62 उम्र : 63 लिंग : महिला	फोटो उपलब्ध	312	SQE0199679	निर्वाचक का नाम : नन्दूराम पिता का नाम: लल्ला गृह संख्या : 62 उम्र : 42 लिंग : पुरुष	फोटो उपलब्ध
313	SQE0199653	निर्वाचक का नाम : कमलेश जाटव पति का नाम: नन्दूराम गृह संख्या : 62 उम्र : 36 लिंग : महिला	फोटो उपलब्ध	314	SQE1071513	निर्वाचक का नाम : चन्दन पिता का नाम: लल्लाराम गृह संख्या : 62 उम्र : 31 लिंग : पुरुष	फोटो उपलब्ध	315	SQE1589738	निर्वाचक का नाम : मुन्नी पति का नाम: चंदन गृह संख्या : 62 उम्र : 29 लिंग : महिला	फोटो उपलब्ध
316	JKM1460963	निर्वाचक का नाम : सरजू पति का नाम: फैलीराम गृह संख्या : 63 उम्र : 79 लिंग : महिला	फोटो उपलब्ध	317	JKM1460997	निर्वाचक का नाम : रामभरोसे जाटव पिता का नाम: फैलीराम गृह संख्या : 63 उम्र : 59 लिंग : पुरुष	फोटो उपलब्ध	318	SQE1672849	निर्वाचक का नाम : मीरा जाटव पति का नाम: रामभरोसा गृह संख्या : 63 उम्र : 56 लिंग : महिला	फोटो उपलब्ध
319	SQE1071521	निर्वाचक का नाम : मिथुन जाटव पिता का नाम: रामभरोसा गृह संख्या : 63 उम्र : 29 लिंग : पुरुष	फोटो उपलब्ध	320	SQE2044964	निर्वाचक का नाम : आरती जाटव पति का नाम: मिथुन गृह संख्या : 63 उम्र : 23 लिंग : महिला	फोटो उपलब्ध	321	SQE1986223	निर्वाचक का नाम : शिवराज पिता का नाम: महेंद्र गृह संख्या : 63/7 उम्र : 22 लिंग : पुरुष	फोटो उपलब्ध
322	SQE0452185	निर्वाचक का नाम : भोगाबाई पति का नाम: सिन्दूराम गृह संख्या : 6 उम्र : 74 लिंग : महिला	फोटो उपलब्ध	323	JKM1458371	निर्वाचक का नाम : अनीता पति का नाम: रामप्रसाद गृह संख्या : 66 उम्र : 56 लिंग : महिला	फोटो उपलब्ध	324	JKM1460690	निर्वाचक का नाम : विनोद पिता का नाम: मायाराम गृह संख्या : 66 उम्र : 42 लिंग : पुरुष	फोटो उपलब्ध
325	SQE0358267	निर्वाचक का नाम : बलवीर पिता का नाम: रामप्रसाद गृह संख्या : 66 उम्र : 34 लिंग : पुरुष	फोटो उपलब्ध	326	SQE0754531	निर्वाचक का नाम : शांति शिवहरे पति का नाम: विनोद गृह संख्या : 66 उम्र : 34 लिंग : महिला	फोटो उपलब्ध	327	SQE0358622	निर्वाचक का नाम : विनय पिता का नाम: मायाराम गृह संख्या : 66 उम्र : 32 लिंग : पुरुष	फोटो उपलब्ध
328	SQE1407899	निर्वाचक का नाम : धनमती शिवहरे पति का नाम: चतुर्भुज शिवहरे गृह संख्या : 66 उम्र : 32 लिंग : महिला	फोटो उपलब्ध	329	SQE1071489	निर्वाचक का नाम : क ष्णा पिता का नाम: महेंद्र गृह संख्या : 66 उम्र : 29 लिंग : महिला	फोटो उपलब्ध	330	SQE1407816	निर्वाचक का नाम : आनंद शिवहरे पिता का नाम: रामप्रसाद शिवहरे गृह संख्या : 66 उम्र : 27 लिंग : पुरुष	फोटो उपलब्ध

331	SQE1839638	निर्वाचक का नाम : हरिमोहन पिता का नाम: रामप्रसाद गृह संख्या : 66 उम्र : 24 लिंग : पुरुष	फोटो उपलब्ध	332	SQE2254167	निर्वाचक का नाम : कंचनकुमारी शिवहरे पति का नाम: बलवीर शिवहरे गृह संख्या : 66 उम्र : 21 लिंग : महिला	फोटो उपलब्ध	333	SQE1672823	निर्वाचक का नाम : छोटेलाल पिता का नाम: जगूराम गृह संख्या : 66/1 उम्र : 67 लिंग : पुरुष	फोटो उपलब्ध
334	SQE1672815	निर्वाचक का नाम : शशि शिवहरे पिता का नाम: छोटेलाल गृह संख्या : 66/1 उम्र : 64 लिंग : पुरुष	फोटो उपलब्ध	335	SQE0754705	निर्वाचक का नाम : दीपक पिता का नाम: छोटेलाल गृह संख्या : 66/1 उम्र : 33 लिंग : पुरुष	फोटो उपलब्ध	336	SQE0550640	निर्वाचक का नाम : नेमी चन्द्र पिता का नाम: छोटेलाल गृह संख्या : 66/1 उम्र : 32 लिंग : पुरुष	फोटो उपलब्ध
337	JKM1459445	निर्वाचक का नाम : रामकली पति का नाम: माया राम गृह संख्या : 66/2 उम्र : 71 लिंग : महिला	फोटो उपलब्ध	338	SQE1673268	निर्वाचक का नाम : महेंद्र पिता का नाम: मायाराम गृह संख्या : 66/2 उम्र : 51 लिंग : पुरुष	फोटो उपलब्ध	339	JKM1458389	निर्वाचक का नाम : मिथलेस शिवहरे पति का नाम: महेंद्र गृह संख्या : 66/2 उम्र : 47 लिंग : महिला	फोटो उपलब्ध
340	SQE1388990	निर्वाचक का नाम : क्रान्ति पिता का नाम: महेंद्र गृह संख्या : 66/2 उम्र : 27 लिंग : महिला	फोटो उपलब्ध	341	SQE1589746	निर्वाचक का नाम : रोशनी पिता का नाम: महेंद्र गृह संख्या : 66/2 उम्र : 26 लिंग : महिला	फोटो उपलब्ध	342	SQE2204600	निर्वाचक का नाम : कामिनी शिवहरे पिता का नाम: महेंद्र शिवहरे गृह संख्या : 66/2 उम्र : 20 लिंग : महिला	फोटो उपलब्ध
343	SQE1670140	निर्वाचक का नाम : पूरन प्रसाद पिता का नाम: जगूराम गृह संख्या : 66/3 उम्र : 69 लिंग : पुरुष	फोटो उपलब्ध	344	SQE0550616	निर्वाचक का नाम : सूखदेव पिता का नाम: पूरन गृह संख्या : 66/3 उम्र : 34 लिंग : पुरुष	फोटो उपलब्ध	345	SQE0550608	निर्वाचक का नाम : गजेन्द्र शिवहरे पिता का नाम: पूरन गृह संख्या : 66/3 उम्र : 32 लिंग : पुरुष	फोटो उपलब्ध
346	SQE0550624	निर्वाचक का नाम : राजकुमारी पति का नाम: रिकू गृह संख्या : 66/5 उम्र : 33 लिंग : महिला	फोटो उपलब्ध	347	SQE1768209	निर्वाचक का नाम : कौशल्या पति का नाम: गोपाल गृह संख्या : 67 उम्र : 52 लिंग : महिला	फोटो उपलब्ध	348	SQE0358630	निर्वाचक का नाम : बन्टी पिता का नाम: जीवनलाल गृह संख्या : 67 उम्र : 37 लिंग : पुरुष	फोटो उपलब्ध
349	JKM2279156	निर्वाचक का नाम : सोनू पिता का नाम: गोपाल गृह संख्या : 67 उम्र : 36 लिंग : पुरुष	फोटो उपलब्ध	350	SQE0358283	निर्वाचक का नाम : पीलू शिवहरे पिता का नाम: गोपाल गृह संख्या : 67 उम्र : 34 लिंग : पुरुष	फोटो उपलब्ध	351	SQE0358275	निर्वाचक का नाम : अन्जू पति का नाम: सोनू गृह संख्या : 67 उम्र : 34 लिंग : महिला	फोटो उपलब्ध
352	SQE1954007	निर्वाचक का नाम : पूनम शिवहरे पति का नाम: बंटी गृह संख्या : 67 उम्र : 30 लिंग : महिला	फोटो उपलब्ध	353	SQE1889229	निर्वाचक का नाम : कीर्ती पति का नाम: पीलू गृह संख्या : 67 उम्र : 27 लिंग : महिला	फोटो उपलब्ध	354	SQE1672807	निर्वाचक का नाम : जीवनलाल पिता का नाम: लालाराम गृह संख्या : 67/1 उम्र : 74 लिंग : पुरुष	फोटो उपलब्ध
355	JKM1459882	निर्वाचक का नाम : कमला पति का नाम: जीवन लाल गृह संख्या : 67/1 उम्र : 71 लिंग : महिला	फोटो उपलब्ध	356	JKM1459114	निर्वाचक का नाम : धनश्याम पिता का नाम: जीवन लाल गृह संख्या : 67/1 उम्र : 46 लिंग : पुरुष	फोटो उपलब्ध	357	SQE0754721	निर्वाचक का नाम : अनिल कुमार पिता का नाम: जीवन लाल गृह संख्या : 67/1 उम्र : 31 लिंग : पुरुष	फोटो उपलब्ध
358	SQE1954031	निर्वाचक का नाम : रितिका पिता का नाम: धनश्याम गृह संख्या : 67/1 उम्र : 23 लिंग : महिला	फोटो उपलब्ध	359	SQE1953900	निर्वाचक का नाम : संदीप पिता का नाम: जीवन लाल गृह संख्या : 67/1 उम्र : 23 लिंग : पुरुष	फोटो उपलब्ध	360	SQE2309789	निर्वाचक का नाम : सरस्वती शिवहरे पति का नाम: अनिल शिवहरे गृह संख्या : 67/1 उम्र : 23 लिंग : महिला	फोटो उपलब्ध

361	SQE2201663	निर्वाचक का नाम : रुपांशी शिवहरे पिता का नाम: धनश्याम शिवहरे गृह संख्या : 67/1 उम्र : 21 लिंग : महिला	फोटो उपलब्ध	362	SQE1765619	निर्वाचक का नाम : गोमा पति का नाम: अर्जना गृह संख्या : 68 उम्र : 104 लिंग : महिला	फोटो उपलब्ध	363	SQE1768191	निर्वाचक का नाम : ऊकार पिता का नाम: अर्जना गृह संख्या : 68 उम्र : 71 लिंग : पुरुष	फोटो उपलब्ध
364	SQE1768167	निर्वाचक का नाम : इमरती पति का नाम: ऊकार गृह संख्या : 68 उम्र : 66 लिंग : महिला	फोटो उपलब्ध	365	JKM1458066	निर्वाचक का नाम : राजेंद्र पिता का नाम: ओंकार गृह संख्या : 68 उम्र : 40 लिंग : पुरुष	फोटो उपलब्ध	366	SQE0452193	निर्वाचक का नाम : पिंकी पति का नाम: राजेंद्र गृह संख्या : 68 उम्र : 39 लिंग : महिला	फोटो उपलब्ध
367	JKM1458462	निर्वाचक का नाम : कपूरा पिता का नाम: राधे गृह संख्या : 69 उम्र : 62 लिंग : पुरुष	फोटो उपलब्ध	368	JKM1459858	निर्वाचक का नाम : जशोदा शिवहरे पति का नाम: नारायण गृह संख्या : 69 उम्र : 61 लिंग : महिला	फोटो उपलब्ध	369	SQE1670173	निर्वाचक का नाम : खेमराज पिता का नाम: राधे गृह संख्या : 69 उम्र : 59 लिंग : पुरुष	फोटो उपलब्ध
370	SQE1670199	निर्वाचक का नाम : राजकुमारी शिवहरे पति का नाम: कपूरा गृह संख्या : 69 उम्र : 59 लिंग : महिला	फोटो उपलब्ध	371	SQE0200204	निर्वाचक का नाम : किल्लू पिता का नाम: राधे गृह संख्या : 69 उम्र : 54 लिंग : पुरुष	फोटो उपलब्ध	372	SQE1771641	निर्वाचक का नाम : उषा शिवहरे पति का नाम: खेमराज गृह संख्या : 69 उम्र : 54 लिंग : महिला	फोटो उपलब्ध
373	JKM1781020	निर्वाचक का नाम : बलवीर पिता का नाम: राधे गृह संख्या : 69 उम्र : 49 लिंग : पुरुष	फोटो उपलब्ध	374	JKM1459874	निर्वाचक का नाम : पप्पी शिवहरे पति का नाम: किल्लू गृह संख्या : 69 उम्र : 45 लिंग : महिला	फोटो उपलब्ध	375	JKM1724525	निर्वाचक का नाम : मीना पति का नाम: बलवीर गृह संख्या : 69 उम्र : 44 लिंग : महिला	फोटो उपलब्ध
376	SQE0199703	निर्वाचक का नाम : सुनीलकुमार पिता का नाम: नारायण गृह संख्या : 69 उम्र : 40 लिंग : पुरुष	फोटो उपलब्ध	377	SQE0199695	निर्वाचक का नाम : रश्मि शिवहरे पति का नाम: सुनीलकुमार गृह संख्या : 69 उम्र : 36 लिंग : महिला	फोटो उपलब्ध	378	SQE0317404	निर्वाचक का नाम : धर्मेन्द्र पिता का नाम: कपूरा गृह संख्या : 69 उम्र : 34 लिंग : पुरुष	फोटो उपलब्ध
379	SQE0550251	निर्वाचक का नाम : अखलेश पिता का नाम: नारायण गृह संख्या : 69 उम्र : 34 लिंग : पुरुष	फोटो उपलब्ध	380	SQE0549980	निर्वाचक का नाम : बीरन पिता का नाम: खेमराज गृह संख्या : 69 उम्र : 32 लिंग : पुरुष	फोटो उपलब्ध	381	SQE0754929	निर्वाचक का नाम : साहब सिंह पिता का नाम: कपूरा गृह संख्या : 69 उम्र : 32 लिंग : पुरुष	फोटो उपलब्ध
382	SQE0550384	निर्वाचक का नाम : रामदेवी शिवहरे पति का नाम: धर्मेन्द्र गृह संख्या : 69 उम्र : 32 लिंग : महिला	फोटो उपलब्ध	383	SQE1164318	निर्वाचक का नाम : मनीष पिता का नाम: खेमराज गृह संख्या : 69 उम्र : 28 लिंग : पुरुष	फोटो उपलब्ध	384	SQE1551415	निर्वाचक का नाम : देवेंद्र पिता का नाम: खेमराज गृह संख्या : 69 उम्र : 28 लिंग : पुरुष	फोटो उपलब्ध
385	SQE1539642	निर्वाचक का नाम : निशा शिवहरे पति का नाम: वीरन गृह संख्या : 69 उम्र : 26 लिंग : महिला	फोटो उपलब्ध	386	SQE1919596	निर्वाचक का नाम : गोविंद पिता का नाम: कैलाश गृह संख्या : 69 उम्र : 24 लिंग : पुरुष	फोटो उपलब्ध	387	SQE1953942	निर्वाचक का नाम : जयशिव पिता का नाम: बलवीर गृह संख्या : 69 उम्र : 23 लिंग : पुरुष	फोटो उपलब्ध
388	SQE1673367	निर्वाचक का नाम : आशाराम पिता का नाम: भगोई गृह संख्या : 70 उम्र : 64 लिंग : पुरुष	फोटो उपलब्ध	389	SQE1673391	निर्वाचक का नाम : कपूरी शिवहरे पति का नाम: आशाराम गृह संख्या : 70 उम्र : 61 लिंग : महिला	फोटो उपलब्ध	390	JKM1461086	निर्वाचक का नाम : कोमल पिता का नाम: आशा राम गृह संख्या : 70 उम्र : 42 लिंग : पुरुष	फोटो उपलब्ध

391	JKM1459866	निर्वाचक का नाम : रानी पति का नाम: धनश्याम गृह संख्या : 70 उम्र : 42 लिंग : महिला	फोटो उपलब्ध	392	JKM1461029	निर्वाचक का नाम : सुधा शिवहरे पति का नाम: कोमल गृह संख्या : 70 उम्र : 40 लिंग : महिला	फोटो उपलब्ध	393	SQE0199711	निर्वाचक का नाम : पुष्पेन्द्र पिता का नाम: आशाराम गृह संख्या : 70 उम्र : 37 लिंग : पुरुष	फोटो उपलब्ध
394	SQE1406628	निर्वाचक का नाम : शिवानी शिवहरे पति का नाम: पुष्पेन्द्र शिवहरे गृह संख्या : 70 उम्र : 27 लिंग : महिला	फोटो उपलब्ध	395	SQE1919240	निर्वाचक का नाम : चेतना पिता का नाम: कोमल गृह संख्या : 70 उम्र : 23 लिंग : महिला	फोटो उपलब्ध	396	SQE2108769	निर्वाचक का नाम : निशी शिवहरे पिता का नाम: कोमल गृह संख्या : 70 उम्र : 21 लिंग : महिला	फोटो उपलब्ध
397	SQE2203917	निर्वाचक का नाम : रौनक शिवहरे पिता का नाम: कोमल शिवहरे गृह संख्या : 70 उम्र : 20 लिंग : महिला	फोटो उपलब्ध	398	JKM1459684	निर्वाचक का नाम : बैजयंती पति का नाम: अतर सिंह गृह संख्या : 73 उम्र : 61 लिंग : महिला	फोटो उपलब्ध	399	SQE0262022	निर्वाचक का नाम : अखलेश पिता का नाम: अतरसिंह गृह संख्या : 73 उम्र : 35 लिंग : पुरुष	फोटो उपलब्ध
400	SQE0755132	निर्वाचक का नाम : सविता पति का नाम: अखलेश गृह संख्या : 73 उम्र : 32 लिंग : महिला	फोटो उपलब्ध	401	SQE0754804	निर्वाचक का नाम : मौनू पिता का नाम: अतर सिंह गृह संख्या : 73 उम्र : 31 लिंग : पुरुष	फोटो उपलब्ध	402	JKM1458678	निर्वाचक का नाम : बृजेश कु मार पिता का नाम: बलराम गृह संख्या : 74 उम्र : 44 लिंग : पुरुष	फोटो उपलब्ध
403	JKM4610333	निर्वाचक का नाम : दयावती पति का नाम: बृजेश गृह संख्या : 74 उम्र : 40 लिंग : महिला	फोटो उपलब्ध	404	SQE0005967	निर्वाचक का नाम : राजेश पिता का नाम: बलराम गृह संख्या : 74 उम्र : 39 लिंग : पुरुष	फोटो उपलब्ध	405	SQE2454189	निर्वाचक का नाम : कंचन सेन पिता का नाम: ब्रिजेश सेन गृह संख्या : 74 उम्र : 18 लिंग : महिला	फोटो उपलब्ध
406	JKM1459676	निर्वाचक का नाम : पानकुंवर पति का नाम: छोटे सिंह गृह संख्या : 75 उम्र : 79 लिंग : महिला	फोटो उपलब्ध	407	JKM1724285	निर्वाचक का नाम : कपूर सिंह पिता का नाम: छोटे सिंह गृह संख्या : 75 उम्र : 59 लिंग : पुरुष	फोटो उपलब्ध	408	JKM1459031	निर्वाचक का नाम : देशपाल पिता का नाम: छोटे सिंह गृह संख्या : 75 उम्र : 54 लिंग : पुरुष	फोटो उपलब्ध
409	SQE1673524	निर्वाचक का नाम : लोकपाल सिंह पिता का नाम: छोटे सिंह गृह संख्या : 75 उम्र : 49 लिंग : पुरुष	फोटो उपलब्ध	410	JKM1457860	निर्वाचक का नाम : राजपालसिंह पिता का नाम: छो टेलाल गृह संख्या : 75 उम्र : 47 लिंग : पुरुष	फोटो उपलब्ध	411	JKM1459700	निर्वाचक का नाम : बडीराजा बुन्देला पिता का नाम: लोक पाल सिंह गृह संख्या : 75 उम्र : 46 लिंग : महिला	फोटो उपलब्ध
412	JKM1458603	निर्वाचक का नाम : कृष्णपालसिंह पिता का नाम: छो टे सिंह गृह संख्या : 75 उम्र : 44 लिंग : पुरुष	फोटो उपलब्ध	413	JKM1724228	निर्वाचक का नाम : पुष्पेन्द्रसिंह पिता का नाम: छो टे सिंह गृह संख्या : 75 उम्र : 42 लिंग : पुरुष	फोटो उपलब्ध	414	SQE1071539	निर्वाचक का नाम : पूनम बुंदेला पति का नाम: राजपाल सिंह गृह संख्या : 75 उम्र : 36 लिंग : महिला	फोटो उपलब्ध
415	SQE0755124	निर्वाचक का नाम : रज्जू राजा बुन्देला पति का नाम: पुष्पेन्द्र सिंह गृह संख्या : 75 उम्र : 35 लिंग : महिला	फोटो उपलब्ध	416	SQE2253946	निर्वाचक का नाम : जयप्रतापसिंह बुंदेला पिता का नाम: लोकपालसिंह बुंदेला गृह संख्या : 75 उम्र : 23 लिंग : पुरुष	फोटो उपलब्ध	417	JKM1460229	निर्वाचक का नाम : चिरौजी पिता का नाम: माता प्रसाद गृह संख्या : 76 उम्र : 75 लिंग : पुरुष	फोटो उपलब्ध
418	JKM1461037	निर्वाचक का नाम : दिनेश कुमार पिता का नाम: माता प्रसाद गृह संख्या : 76 उम्र : 51 लिंग : पुरुष	फोटो उपलब्ध	419	SQE2429561	निर्वाचक का नाम : प्रमति पाठक पति का नाम: नीरज पाठक गृह संख्या : 76 उम्र : 51 लिंग : महिला	फोटो उपलब्ध	420	JKM1460237	निर्वाचक का नाम : रामवती शर्मा पति का नाम: दिनेश कुमार गृह संख्या : 76 उम्र : 47 लिंग : महिला	फोटो उपलब्ध

421	SQE0754937	निर्वाचक का नाम : ऋष्णा कुमार पिता का नाम: दिनेश कुमार गृह संख्या : 76 उम्र : 31 लिंग : पुरुष	फोटो उपलब्ध	422	SQE1843697	निर्वाचक का नाम : पूजा शर्मा पति का नाम: कृष्णकुमार गृह संख्या : 76 उम्र : 31 लिंग : महिला	फोटो उपलब्ध	423	SQE1132760	निर्वाचक का नाम : विवेक कुमार पिता का नाम: दिनेश कुमार गृह संख्या : 76 उम्र : 28 लिंग : पुरुष	फोटो उपलब्ध
424	SQE1891340	निर्वाचक का नाम : मुस्कन पिता का नाम: दिनेश कुमार गृह संख्या : 76 उम्र : 26 लिंग : महिला	फोटो उपलब्ध	425	JKM1645506	निर्वाचक का नाम : नारायण सिंह पिता का नाम: राम सिंह गृह संख्या : 77 उम्र : 71 लिंग : पुरुष	फोटो उपलब्ध	426	SQE1673565	निर्वाचक का नाम : भगवानजू पति का नाम: नारायण सिंह गृह संख्या : 77 उम्र : 67 लिंग : महिला	फोटो उपलब्ध
427	JKM1459122	निर्वाचक का नाम : हरेद्र सिंह पिता का नाम: नारायण सिंह गृह संख्या : 77 उम्र : 47 लिंग : पुरुष	फोटो उपलब्ध	428	JKM1459775	निर्वाचक का नाम : कृष्णा राजा परमार पति का नाम: हरेन्द्रसिंह गृह संख्या : 77 उम्र : 44 लिंग : महिला	फोटो उपलब्ध	429	SQE0452201	निर्वाचक का नाम : छत्रशाल सिंह पिता का नाम: नारायण सिंह गृह संख्या : 77 उम्र : 32 लिंग : पुरुष	फोटो उपलब्ध
430	SQE1406677	निर्वाचक का नाम : आशीराजा परमार पिता का नाम: हरेद्र सिंह परमार गृह संख्या : 77 उम्र : 27 लिंग : महिला	फोटो उपलब्ध	431	SQE2013373	निर्वाचक का नाम : मन्जैसराजा परमार पति का नाम: छत्रशाल गृह संख्या : 77 उम्र : 23 लिंग : महिला	फोटो उपलब्ध	432	SQE2344539	निर्वाचक का नाम : युवराजसिंह परमार पिता का नाम: हरेन्द्रसिंह परमार गृह संख्या : 77 उम्र : 21 लिंग : पुरुष	फोटो उपलब्ध
433	JKM1645480	निर्वाचक का नाम : देवेद्र सिंह पिता का नाम: राम सिंह गृह संख्या : 78 उम्र : 63 लिंग : पुरुष	फोटो उपलब्ध	434	JKM1459767	निर्वाचक का नाम : लड्डुराजा परमार पति का नाम: देवेद्र सिंह गृह संख्या : 78 उम्र : 59 लिंग : महिला	फोटो उपलब्ध	435	SQE0199729	निर्वाचक का नाम : रानुराजा पिता का नाम: देवेन्द्रसिंह गृह संख्या : 78 उम्र : 42 लिंग : पुरुष	फोटो उपलब्ध
436	SQE0262063	निर्वाचक का नाम : भानप्रतापसिंह पिता का नाम: देवेन्द्रसिंह गृह संख्या : 78 उम्र : 37 लिंग : पुरुष	फोटो उपलब्ध	437	SQE1844067	निर्वाचक का नाम : सुधा पति का नाम: भान प्रताप गृह संख्या : 78 उम्र : 34 लिंग : महिला	फोटो उपलब्ध	438	SQE0754739	निर्वाचक का नाम : रविन्द सिंह पिता का नाम: देवेन्द्र सिंह गृह संख्या : 78 उम्र : 31 लिंग : पुरुष	फोटो उपलब्ध
439	SQE1071547	निर्वाचक का नाम : नीलेश राजा पति का नाम: रानू राजा गृह संख्या : 78 उम्र : 31 लिंग : महिला	फोटो उपलब्ध	440	SQE0200212	निर्वाचक का नाम : राजेंद्र सिंह पिता का नाम: राम सिंह गृह संख्या : 79 उम्र : 59 लिंग : पुरुष	फोटो उपलब्ध	441	SQE1673557	निर्वाचक का नाम : अब्दुलकुवर परमार पति का नाम: राजेंद्र सिंह गृह संख्या : 79 उम्र : 55 लिंग : महिला	फोटो उपलब्ध
442	SQE2342822	निर्वाचक का नाम : उदयभान सिंह परमार पिता का नाम: राजेंद्र सिंह परमार गृह संख्या : 79 उम्र : 20 लिंग : पुरुष	फोटो उपलब्ध	443	JKM1991025	निर्वाचक का नाम : रघुनाथ सिंह पिता का नाम: राम सिंह गृह संख्या : 80 उम्र : 67 लिंग : पुरुष	फोटो उपलब्ध	444	JKM1459148	निर्वाचक का नाम : सुरेन्द्र सिंह पिता का नाम: रघुनाथ सिंह गृह संख्या : 80 उम्र : 43 लिंग : पुरुष	फोटो उपलब्ध
445	SQE0755157	निर्वाचक का नाम : राजमणि परमार पिता का नाम: सुरेन्द्र सिंह गृह संख्या : 80 उम्र : 34 लिंग : महिला	फोटो उपलब्ध	446	SQE0550269	निर्वाचक का नाम : महिपालराजा परमार पिता का नाम: रघुनाथ गृह संख्या : 80 उम्र : 33 लिंग : पुरुष	फोटो उपलब्ध	447	SQE1071554	निर्वाचक का नाम : अजय पाल पिता का नाम: रघुनाथ सिंह गृह संख्या : 80 उम्र : 32 लिंग : पुरुष	फोटो उपलब्ध
448	SQE1889203	निर्वाचक का नाम : छायाराजा परमार पति का नाम: महिपालराजा परमार गृह संख्या : 80 उम्र : 32 लिंग : महिला	फोटो उपलब्ध	449	JKM1458587	निर्वाचक का नाम : शिशुपाल पिता का नाम: शिव दयाल गृह संख्या : 82 उम्र : 52 लिंग : पुरुष	फोटो उपलब्ध	450	SQE1771617	निर्वाचक का नाम : प्रेमनारायण पिता का नाम: गोकल प्रसाद गृह संख्या : 85 उम्र : 91 लिंग : पुरुष	फोटो उपलब्ध

451	SQE1771583	निर्वाचक का नाम : रती पति का नाम: प्रेमनारायण गृह संख्या : 85 उम्र : 84 लिंग : महिला	452	SQE1771609	निर्वाचक का नाम : महेश कुमार पिता का नाम: प्रेम नारायण गृह संख्या : 85 उम्र : 56 लिंग : पुरुष	453	SQE0200238	निर्वाचक का नाम : अयोध्या पिता का नाम: भगवान दास गृह संख्या : 86 उम्र : 61 लिंग : पुरुष
454	JKM1461110	निर्वाचक का नाम : कमला पति का नाम: अयोध्या गृह संख्या : 86 उम्र : 57 लिंग : महिला	455	SQE0754952	निर्वाचक का नाम : पवन कुमार पिता का नाम: अयोध्या प्रसाद गृह संख्या : 86 उम्र : 31 लिंग : पुरुष	456	SQE2013050	निर्वाचक का नाम : रिंकी साहू पति का नाम: पवन गृह संख्या : 86 उम्र : 26 लिंग : महिला
457	JKM2008555	निर्वाचक का नाम : शिव चरण पिता का नाम: भगवान दास गृह संख्या : 86/1 उम्र : 54 लिंग : पुरुष	458	SQE2209898	निर्वाचक का नाम : कप्तान सिंह पिता का नाम: मुंगाराम गृह संख्या : 87 उम्र : 76 लिंग : पुरुष	459	SQE1673425	निर्वाचक का नाम : सावित्री पति का नाम: सीताराम गृह संख्या : 87 उम्र : 67 लिंग : महिला
460	JKM1457985	निर्वाचक का नाम : कुशुमा पति का नाम: कप्तान गृह संख्या : 87 उम्र : 55 लिंग : महिला	461	JKM1724533	निर्वाचक का नाम : सुरेश पिता का नाम: मुंगाराम गृह संख्या : 87 उम्र : 54 लिंग : पुरुष	462	JKM1460005	निर्वाचक का नाम : रामगोपाल पिता का नाम: सीताराम गृह संख्या : 87 उम्र : 49 लिंग : पुरुष
463	JKM1991074	निर्वाचक का नाम : जमुना पति का नाम: सुरेश गृह संख्या : 87 उम्र : 49 लिंग : महिला	464	JKM1459635	निर्वाचक का नाम : प्रेम पति का नाम: राम गोपाल गृह संख्या : 87 उम्र : 47 लिंग : महिला	465	SQE0317313	निर्वाचक का नाम : कल्लूराम पिता का नाम: कप्तान गृह संख्या : 87 उम्र : 35 लिंग : पुरुष
466	SQE1627090	निर्वाचक का नाम : हेमा पति का नाम: भरत गृह संख्या : 87 उम्र : 34 लिंग : महिला	467	SQE0754614	निर्वाचक का नाम : भरत पिता का नाम: कप्तान गृह संख्या : 87 उम्र : 33 लिंग : पुरुष	468	SQE0452219	निर्वाचक का नाम : संगीता पति का नाम: कल्लूराम गृह संख्या : 87 उम्र : 33 लिंग : महिला
469	SQE0550392	निर्वाचक का नाम : राजू पिता का नाम: कप्तान सिंह गृह संख्या : 87 उम्र : 32 लिंग : पुरुष	470	SQE1132778	निर्वाचक का नाम : भूरा पिता का नाम: कप्तान गृह संख्या : 87 उम्र : 28 लिंग : पुरुष	471	SQE1891381	निर्वाचक का नाम : केतन पिता का नाम: सुरेश गृह संख्या : 87 उम्र : 28 लिंग : पुरुष
472	SQE2211910	निर्वाचक का नाम : शारदा गौड़ पति का नाम: केतन गौड़ गृह संख्या : 87 उम्र : 27 लिंग : महिला	473	SQE1840792	निर्वाचक का नाम : सुरज पिता का नाम: रामगोपाल गृह संख्या : 87 उम्र : 24 लिंग : पुरुष	474	SQE2331643	निर्वाचक का नाम : काजल विश्वकर्मा पति का नाम: भूरा विश्वकर्मा गृह संख्या : 87 उम्र : 23 लिंग : महिला
475	SQE2068849	निर्वाचक का नाम : शिवकुमार पिता का नाम: सुरेश गृह संख्या : 87 उम्र : 22 लिंग : पुरुष	476	SQE2107035	निर्वाचक का नाम : श्यामसुंदर पिता का नाम: रामगोपाल गृह संख्या : 87 उम्र : 21 लिंग : पुरुष	477	SQE2409381	निर्वाचक का नाम : क्षमा विश्वकर्मा पति का नाम: श्याम सुंदर गौड़ गृह संख्या : 87 उम्र : 20 लिंग : महिला
478	SQE1771633	निर्वाचक का नाम : छोटेलाल पिता का नाम: बिहारी गृह संख्या : 88 उम्र : 74 लिंग : पुरुष	479	JKM1460716	निर्वाचक का नाम : कमलेश पिता का नाम: छो टेलाल गृह संख्या : 88 उम्र : 41 लिंग : पुरुष	480	JKM1724772	निर्वाचक का नाम : जानकी पति का नाम: कमलेश गृह संख्या : 88 उम्र : 40 लिंग : महिला

481	JKM1460419	निर्वाचक का नाम : रामकिशन पति का नाम: हरपाल गृह संख्या : 89 उम्र : 54 लिंग : महिला	फोटो उपलब्ध	482	JKM4610341	निर्वाचक का नाम : लीलावती पिता का नाम: राम किशन गृह संख्या : 89 उम्र : 49 लिंग : पुरुष	फोटो उपलब्ध	483	SQE1770742	निर्वाचक का नाम : जगदीश पिता का नाम: बादाम सिंह गृह संख्या : 91 उम्र : 65 लिंग : पुरुष	फोटो उपलब्ध
484	SQE1770767	निर्वाचक का नाम : ग्यासो पति का नाम: जगदीश गृह संख्या : 91 उम्र : 59 लिंग : महिला	फोटो उपलब्ध	485	JKM1458355	निर्वाचक का नाम : हाकिम पिता का नाम: बादाम सिंह गृह संख्या : 91 उम्र : 49 लिंग : पुरुष	फोटो उपलब्ध	486	SQE0199737	निर्वाचक का नाम : विशालसिंह पिता का नाम: जगदीश गृह संख्या : 91 उम्र : 36 लिंग : पुरुष	फोटो उपलब्ध
487	SQE0550657	निर्वाचक का नाम : सुखदेव पिता का नाम: जगदीश गृह संख्या : 91 उम्र : 34 लिंग : पुरुष	फोटो उपलब्ध	488	SQE0550418	निर्वाचक का नाम : जितेन्द्र पिता का नाम: जगदीश गृह संख्या : 91 उम्र : 32 लिंग : पुरुष	फोटो उपलब्ध	489	SQE1761592	निर्वाचक का नाम : कमल सिंह पिता का नाम: बलराम गृह संख्या : 92 उम्र : 57 लिंग : पुरुष	फोटो उपलब्ध
490	JKM1459650	निर्वाचक का नाम : उर्मिला रावत पति का नाम: मदन सिंह गृह संख्या : 92 उम्र : 50 लिंग : महिला	फोटो उपलब्ध	491	SQE1770726	निर्वाचक का नाम : पर्वत सिंह पिता का नाम: बलराम गृह संख्या : 92 उम्र : 49 लिंग : पुरुष	फोटो उपलब्ध	492	SQE1770569	निर्वाचक का नाम : महादेवी पति का नाम: पर्वत सिंह गृह संख्या : 92 उम्र : 47 लिंग : महिला	फोटो उपलब्ध
493	SQE0755173	निर्वाचक का नाम : पुनम पिता का नाम: मदन सिंह गृह संख्या : 92 उम्र : 31 लिंग : महिला	फोटो उपलब्ध	494	SQE0358317	निर्वाचक का नाम : रमस्वरूप पिता का नाम: राजाराम गृह संख्या : 93 उम्र : 76 लिंग : पुरुष	फोटो उपलब्ध	495	SQE1771518	निर्वाचक का नाम : गोविंद सिंह पिता का नाम: मोती लाल गृह संख्या : 93 उम्र : 65 लिंग : पुरुष	फोटो उपलब्ध
496	SQE1797067	निर्वाचक का नाम : मिथला पति का नाम: गोविंद सिंह गृह संख्या : 93 उम्र : 61 लिंग : महिला	फोटो उपलब्ध	497	JKM1460542	निर्वाचक का नाम : लाभ सिंह पिता का नाम: गोविन्द सिंह गृह संख्या : 93 उम्र : 40 लिंग : पुरुष	फोटो उपलब्ध	498	SQE0199745	निर्वाचक का नाम : रेखा रावत पति का नाम: लाभसिंह गृह संख्या : 93 उम्र : 40 लिंग : महिला	फोटो उपलब्ध
499	SQE0754622	निर्वाचक का नाम : कल्लु पिता का नाम: रामस्वरूप गृह संख्या : 93 उम्र : 35 लिंग : पुरुष	फोटो उपलब्ध	500	SQE0754713	निर्वाचक का नाम : सरूपी पति का नाम: कल्लु गृह संख्या : 93 उम्र : 34 लिंग : महिला	फोटो उपलब्ध	501	SQE0754648	निर्वाचक का नाम : भुरी पति का नाम: रणवीर गृह संख्या : 93 उम्र : 33 लिंग : महिला	फोटो उपलब्ध
502	SQE1891357	निर्वाचक का नाम : पपीता पति का नाम: बंटी गृह संख्या : 93 उम्र : 33 लिंग : महिला	फोटो उपलब्ध	503	SQE0754630	निर्वाचक का नाम : रणवीर पिता का नाम: गोविन्द सिंह गृह संख्या : 93 उम्र : 32 लिंग : पुरुष	फोटो उपलब्ध	504	SQE1836626	निर्वाचक का नाम : आरती पति का नाम: गजेंद्रसिंह गृह संख्या : 93 उम्र : 30 लिंग : महिला	फोटो उपलब्ध
505	SQE0550434	निर्वाचक का नाम : बंटी रावत पिता का नाम: रामस्वरूप गृह संख्या : 93/1 उम्र : 34 लिंग : पुरुष	फोटो उपलब्ध	506	JKM1459726	निर्वाचक का नाम : मुन्नी बेबा पिता का नाम: माया राम गृह संख्या : 95 उम्र : 71 लिंग : पुरुष	फोटो उपलब्ध	507	SQE0200394	निर्वाचक का नाम : राम कुमार पिता का नाम: जीवन लाल गृह संख्या : 96 उम्र : 53 लिंग : पुरुष	फोटो उपलब्ध
508	JKM1460153	निर्वाचक का नाम : अशोक पिता का नाम: जीवन लाल गृह संख्या : 96 उम्र : 47 लिंग : पुरुष	फोटो उपलब्ध	509	JKM1724301	निर्वाचक का नाम : उषा पति का नाम: रामकुमार गृह संख्या : 96 उम्र : 47 लिंग : महिला	फोटो उपलब्ध	510	JKM1458884	निर्वाचक का नाम : मुके श पिता का नाम: जीवन लाल गृह संख्या : 96 उम्र : 40 लिंग : पुरुष	फोटो उपलब्ध

511	SQE0754994	निर्वाचक का नाम : उमा नामदेव पति का नाम: मुकेश गृह संख्या : 96 उम्र : 34 लिंग : महिला	फोटो उपलब्ध	512	SQE1408616	निर्वाचक का नाम : रामखिलावन पिता का नाम: जशरथ गृह संख्या : 96 उम्र : 26 लिंग : पुरुष	फोटो उपलब्ध	513	SQE1542729	निर्वाचक का नाम : संधारानी पति का नाम: रामखिलावन गृह संख्या : 96 उम्र : 26 लिंग : महिला	फोटो उपलब्ध
514	JKM1458165	निर्वाचक का नाम : पन्ना लाल पिता का नाम: मुल्ला राम गृह संख्या : 96/1 उम्र : 60 लिंग : पुरुष	फोटो उपलब्ध	515	JKM1459692	निर्वाचक का नाम : कु शुमा पति का नाम: पन्ना लाल गृह संख्या : 96/1 उम्र : 53 लिंग : महिला	फोटो उपलब्ध	516	SQE0261909	निर्वाचक का नाम : हरकिशन पिता का नाम: पन्नालाल गृह संख्या : 96/1 उम्र : 35 लिंग : पुरुष	फोटो उपलब्ध
517	SQE1031111	निर्वाचक का नाम : राजकुमारी पति का नाम: हरकिशन गृह संख्या : 96/1 उम्र : 31 लिंग : महिला	फोटो उपलब्ध	518	SQE1836576	निर्वाचक का नाम : राजू पिता का नाम: पन्नालाल गृह संख्या : 96/1 उम्र : 24 लिंग : पुरुष	फोटो उपलब्ध	519	JKM1724129	निर्वाचक का नाम : अतर सिंह पिता का नाम: बलवंत सिंह गृह संख्या : 98 उम्र : 65 लिंग : पुरुष	फोटो उपलब्ध
520	SQE1770791	निर्वाचक का नाम : कल्याण सिंह पिता का नाम: बलवंत सिंह गृह संख्या : 98 उम्र : 55 लिंग : पुरुष	फोटो उपलब्ध	521	JKM1724103	निर्वाचक का नाम : नन्द राम पिता का नाम: अतर सिंह गृह संख्या : 98 उम्र : 43 लिंग : पुरुष	फोटो उपलब्ध	522	JKM1724145	निर्वाचक का नाम : रेखा बाई पति का नाम: नन्द राम गृह संख्या : 98 उम्र : 41 लिंग : महिला	फोटो उपलब्ध
523	SQE2119402	निर्वाचक का नाम : अवधेश रावत पिता का नाम: कल्याण सिंह गृह संख्या : 98 उम्र : 29 लिंग : पुरुष	फोटो उपलब्ध	524	SQE1889328	निर्वाचक का नाम : संगीता पिता का नाम: कल्याण गृह संख्या : 98 उम्र : 24 लिंग : महिला	फोटो उपलब्ध	525	SQE2132165	निर्वाचक का नाम : जूली रावत पति का नाम: अवधेश गृह संख्या : 98 उम्र : 22 लिंग : महिला	फोटो उपलब्ध
526	SQE2148898	निर्वाचक का नाम : कविता रावत पिता का नाम: कल्याण सिंह गृह संख्या : 98 उम्र : 21 लिंग : महिला	फोटो उपलब्ध	527	SQE2398535	निर्वाचक का नाम : अंकेश रावत पिता का नाम: नन्दराम रावत गृह संख्या : 98 उम्र : 20 लिंग : पुरुष	फोटो उपलब्ध	528	JKM1645472	निर्वाचक का नाम : जगदीश पुरी पिता का नाम: दयाल पुरी गृह संख्या : 99 उम्र : 67 लिंग : पुरुष	फोटो उपलब्ध
529	SQE1771682	निर्वाचक का नाम : विष्णु पुरी पिता का नाम: दयाल पुरी गृह संख्या : 99 उम्र : 57 लिंग : पुरुष	फोटो उपलब्ध	530	JKM1645415	निर्वाचक का नाम : गुड्डी गोस्वामी पति का नाम: विष्णुपुरी गृह संख्या : 99 उम्र : 54 लिंग : महिला	फोटो उपलब्ध	531	SQE0273722	निर्वाचक का नाम : वन्टीपुरी पिता का नाम: विष्णुपुरी गृह संख्या : 99 उम्र : 35 लिंग : पुरुष	फोटो उपलब्ध
532	SQE0754796	निर्वाचक का नाम : धीरेन्द्र पुरी पिता का नाम: विष्णु पुरी गृह संख्या : 99 उम्र : 31 लिंग : पुरुष	फोटो उपलब्ध	533	SQE0755199	निर्वाचक का नाम : रीना पिता का नाम: विष्णु गृह संख्या : 99 उम्र : 31 लिंग : महिला	फोटो उपलब्ध	534	SQE1844174	निर्वाचक का नाम : आरती गिरी पति का नाम: बंटी पुरी गृह संख्या : 99 उम्र : 27 लिंग : महिला	फोटो उपलब्ध
535	JKM1645431	निर्वाचक का नाम : धनमंती पति का नाम: गिरवर सिंह गृह संख्या : 100 उम्र : 55 लिंग : महिला	फोटो उपलब्ध	536	JKM2279131	निर्वाचक का नाम : अवधेश पिता का नाम: गिरवरसिंह गृह संख्या : 100 उम्र : 36 लिंग : पुरुष	फोटो उपलब्ध	537	SQE0358648	निर्वाचक का नाम : रामलखन पिता का नाम: गिरवर गृह संख्या : 100 उम्र : 33 लिंग : पुरुष	फोटो उपलब्ध
538	SQE1056431	निर्वाचक का नाम : विमला रावत पति का नाम: अवधेश गृह संख्या : 100 उम्र : 31 लिंग : महिला	फोटो उपलब्ध	539	SQE2132173	निर्वाचक का नाम : कृष्णा रावत पति का नाम: रामलखन गृह संख्या : 100 उम्र : 25 लिंग : महिला	फोटो उपलब्ध	540	SQE2132074	निर्वाचक का नाम : लक्ष्मी रावत पिता का नाम: गिरवर सिंह गृह संख्या : 100 उम्र : 23 लिंग : महिला	फोटो उपलब्ध

541	JKM4610358	निर्वाचक का नाम : मंगल सिंह पिता का नाम: सिरनाम सिंह गृह संख्या : 101 उम्र : 55 लिंग : पुरुष	फोटो उपलब्ध	542	JKM1460492	निर्वाचक का नाम : अजब सिंह पिता का नाम: सालिक राम गृह संख्या : 101 उम्र : 51 लिंग : पुरुष	फोटो उपलब्ध	543	JKM1460740	निर्वाचक का नाम : सुनीता पति का नाम: अजब सिंह गृह संख्या : 101 उम्र : 49 लिंग : महिला	फोटो उपलब्ध
544	SQE1071570	निर्वाचक का नाम : प्रताप सिंह पिता का नाम: अजब सिंह गृह संख्या : 101 उम्र : 29 लिंग : पुरुष	फोटो उपलब्ध	545	SQE1132794	निर्वाचक का नाम : हरदास पिता का नाम: अजब सिंह गृह संख्या : 101 उम्र : 28 लिंग : पुरुष	फोटो उपलब्ध	546	SQE1836766	निर्वाचक का नाम : संजय पिता का नाम: अजबसिंह गृह संख्या : 101 उम्र : 25 लिंग : पुरुष	फोटो उपलब्ध
547	SQE2432078	निर्वाचक का नाम : सतेंद्र रावत पिता का नाम: अजब सिंह रावत गृह संख्या : 101 उम्र : 22 लिंग : पुरुष	फोटो उपलब्ध	548	SQE2438570	निर्वाचक का नाम : अन्ना रावत पिता का नाम: अजब सिंह रावत गृह संख्या : 101 उम्र : 21 लिंग : पुरुष	फोटो उपलब्ध	549	SQE0200246	निर्वाचक का नाम : भरोसा पिता का नाम: लक्खू गृह संख्या : 104 उम्र : 59 लिंग : पुरुष	फोटो उपलब्ध
550	SQE1673698	निर्वाचक का नाम : मुलाम पिता का नाम: लक्खू गृह संख्या : 104 उम्र : 53 लिंग : पुरुष	फोटो उपलब्ध	551	SQE1673706	निर्वाचक का नाम : बती पिता का नाम: मुलाम गृह संख्या : 104 उम्र : 53 लिंग : पुरुष	फोटो उपलब्ध	552	SQE1772482	निर्वाचक का नाम : कुंअर लाल पिता का नाम: लक्खू गृह संख्या : 104 उम्र : 47 लिंग : पुरुष	फोटो उपलब्ध
553	SQE1581453	निर्वाचक का नाम : नीरज पिता का नाम: मुलायम गृह संख्या : 104 उम्र : 27 लिंग : पुरुष	फोटो उपलब्ध	554	SQE2186591	निर्वाचक का नाम : शिवम पाल पाल पति का नाम: नीरज पाल पाल गृह संख्या : 104 उम्र : 23 लिंग : महिला	फोटो उपलब्ध	555	SQE2200681	निर्वाचक का नाम : रायभान बघेल पिता का नाम: मुलाम बघेल गृह संख्या : 104 उम्र : 23 लिंग : पुरुष	फोटो उपलब्ध
556	SQE2208916	निर्वाचक का नाम : शारदा बघेल पति का नाम: कृष्ण पाल बघेल गृह संख्या : 104 उम्र : 23 लिंग : महिला	फोटो उपलब्ध	557	SQE2207140	निर्वाचक का नाम : मिथलेश पाल पति का नाम: रायभान गृह संख्या : 104 उम्र : 22 लिंग : महिला	फोटो उपलब्ध	558	SQE2272763	निर्वाचक का नाम : क्रिश पाल बघेल पिता का नाम: मुलायम सिंह बघेल गृह संख्या : 104 उम्र : 22 लिंग : पुरुष	फोटो उपलब्ध
559	SQE2428894	निर्वाचक का नाम : सोनू पाल पिता का नाम: कुंअरलाल पाल गृह संख्या : 104 उम्र : 20 लिंग : पुरुष	फोटो उपलब्ध	560	SQE1673284	निर्वाचक का नाम : प्यारेलाल पिता का नाम: खेमा गृह संख्या : 105 उम्र : 61 लिंग : पुरुष	फोटो उपलब्ध	561	SQE1673458	निर्वाचक का नाम : मक्खो पति का नाम: प्यारेलाल गृह संख्या : 105 उम्र : 59 लिंग : महिला	फोटो उपलब्ध
562	SQE1797026	निर्वाचक का नाम : घनश्याम पिता का नाम: खेमा गृह संख्या : 105 उम्र : 57 लिंग : पुरुष	फोटो उपलब्ध	563	SQE1772755	निर्वाचक का नाम : कुसुमा बघेल पति का नाम: राधे गृह संख्या : 105 उम्र : 47 लिंग : महिला	फोटो उपलब्ध	564	JKM1458405	निर्वाचक का नाम : कदम पिता का नाम: प्यारेलाल गृह संख्या : 105 उम्र : 40 लिंग : पुरुष	फोटो उपलब्ध
565	SQE0199752	निर्वाचक का नाम : उमा पति का नाम: कदम गृह संख्या : 105 उम्र : 39 लिंग : महिला	फोटो उपलब्ध	566	JKM2008589	निर्वाचक का नाम : अखलेश पति का नाम: नवावसिंह गृह संख्या : 105 उम्र : 38 लिंग : महिला	फोटो उपलब्ध	567	SQE1400282	निर्वाचक का नाम : नवावसिंह पाल पिता का नाम: प्यारेलाल पाल गृह संख्या : 105 उम्र : 29 लिंग : पुरुष	फोटो उपलब्ध
568	SQE1418912	निर्वाचक का नाम : उदयभान पिता का नाम: राधेलाल गृह संख्या : 105 उम्र : 28 लिंग : पुरुष	फोटो उपलब्ध	569	SQE1891365	निर्वाचक का नाम : सीमा पाल पति का नाम: उदयभान गृह संख्या : 105 उम्र : 25 लिंग : महिला	फोटो उपलब्ध	570	SQE1942036	निर्वाचक का नाम : रायभान पिता का नाम: राधे गृह संख्या : 105 उम्र : 23 लिंग : पुरुष	फोटो उपलब्ध

571	SQE2397354	निर्वाचक का नाम : जसवीर बघेल पिता का नाम: राधे बघेल गृह संख्या : 105 उम्र : 23 लिंग : पुरुष	फोटो उपलब्ध	572	SQE2396919	निर्वाचक का नाम : नेहा पाल पति का नाम: जसवीर बघेल गृह संख्या : 105 उम्र : 22 लिंग : महिला	फोटो उपलब्ध	573	SQE2253920	निर्वाचक का नाम : अभिषेक बघेल पिता का नाम: कदम बघेल गृह संख्या : 105 उम्र : 20 लिंग : पुरुष	फोटो उपलब्ध
574	SQE2378198	निर्वाचक का नाम : अभिषेक पाल पिता का नाम: कदम पाल गृह संख्या : 105 उम्र : 20 लिंग : पुरुष	फोटो उपलब्ध	575	SQE0200253	निर्वाचक का नाम : रामदास पिता का नाम: मन्तू गृह संख्या : 107 उम्र : 69 लिंग : पुरुष	फोटो उपलब्ध	576	JKM1458082	निर्वाचक का नाम : भवानी सिंह पिता का नाम: राम दास गृह संख्या : 107 उम्र : 47 लिंग : पुरुष	फोटो उपलब्ध
577	JKM1460773	निर्वाचक का नाम : सुरेश पिता का नाम: रामदास गृह संख्या : 107 उम्र : 45 लिंग : पुरुष	फोटो उपलब्ध	578	JKM1724541	निर्वाचक का नाम : अजमेरसिंह पिता का नाम: रामदास गृह संख्या : 107 उम्र : 40 लिंग : पुरुष	फोटो उपलब्ध	579	SQE2337210	निर्वाचक का नाम : जामवती बघेल पति का नाम: अजमेर सिंह बघेल गृह संख्या : 107 उम्र : 39 लिंग : महिला	फोटो उपलब्ध
580	SQE0549998	निर्वाचक का नाम : भारती पति का नाम: बलवीर गृह संख्या : 107 उम्र : 34 लिंग : महिला	फोटो उपलब्ध	581	SQE0550442	निर्वाचक का नाम : बलवीर पिता का नाम: रामदास गृह संख्या : 107 उम्र : 32 लिंग : पुरुष	फोटो उपलब्ध	582	SQE2198182	निर्वाचक का नाम : ओमप्रकाश बघेल पिता का नाम: रामदास बघेल गृह संख्या : 107 उम्र : 30 लिंग : पुरुष	फोटो उपलब्ध
583	SQE2198166	निर्वाचक का नाम : सुनीता बघेल पति का नाम: ओमप्रकाश बघेल गृह संख्या : 107 उम्र : 24 लिंग : महिला	फोटो उपलब्ध	584	JKM1990886	निर्वाचक का नाम : विनीता पति का नाम: कुंअलाल गृह संख्या : 108 उम्र : 45 लिंग : महिला	फोटो उपलब्ध	# 585	JKM1645381	निर्वाचक का नाम : कोमल प्रसाद सोनी पिता का नाम: नंद किशोर गृह संख्या : 110 उम्र : 58 लिंग : पुरुष	फोटो उपलब्ध
586	SQE1797018	निर्वाचक का नाम : रामश्वरदयाल पिता का नाम: नंद किशोर गृह संख्या : 110 उम्र : 58 लिंग : पुरुष	फोटो उपलब्ध	587	JKM1724657	निर्वाचक का नाम : प्रेमलता सोनी पति का नाम: रामेश्वर दयाल गृह संख्या : 110 उम्र : 56 लिंग : महिला	फोटो उपलब्ध	588	JKM1724715	निर्वाचक का नाम : अरविंद कुमार पिता का नाम: नंदकिशोर गृह संख्या : 110 उम्र : 49 लिंग : पुरुष	फोटो उपलब्ध
589	JKM1460476	निर्वाचक का नाम : विमला सोनी पति का नाम: अरविंद कुमार गृह संख्या : 110 उम्र : 47 लिंग : महिला	फोटो उपलब्ध	590	SQE0754945	निर्वाचक का नाम : शिवम पिता का नाम: रामेश्वर गृह संख्या : 110 उम्र : 31 लिंग : पुरुष	फोटो उपलब्ध	591	SQE1389030	निर्वाचक का नाम : शिवा पिता का नाम: रामेश्वर गृह संख्या : 110 उम्र : 28 लिंग : महिला	फोटो उपलब्ध
592	SQE1389048	निर्वाचक का नाम : नेहा पिता का नाम: कोमल प्रसाद गृह संख्या : 110 उम्र : 28 लिंग : महिला	फोटो उपलब्ध	593	SQE2310696	निर्वाचक का नाम : निधि सोनी पति का नाम: शिवम सोनी गृह संख्या : 110 उम्र : 27 लिंग : महिला	फोटो उपलब्ध	594	SQE1627025	निर्वाचक का नाम : सत्यम पिता का नाम: अरविंद गृह संख्या : 110 उम्र : 26 लिंग : पुरुष	फोटो उपलब्ध
595	JKM1458843	निर्वाचक का नाम : अजय कुंवर पति का नाम: कुंदन सिंह गृह संख्या : 112 उम्र : 71 लिंग : महिला	फोटो उपलब्ध	596	SQE1859537	निर्वाचक का नाम : हाकिम सिंह पिता का नाम: कुंदन सिंह गृह संख्या : 112 उम्र : 47 लिंग : पुरुष	फोटो उपलब्ध	597	JKM1458850	निर्वाचक का नाम : गुड्डी पति का नाम: हाकिमसिंह गृह संख्या : 112 उम्र : 42 लिंग : महिला	फोटो उपलब्ध
598	JKM1458967	निर्वाचक का नाम : बहादुर सिंह पिता का नाम: कुंदनसिंह गृह संख्या : 112 उम्र : 40 लिंग : पुरुष	फोटो उपलब्ध	599	SQE0199802	निर्वाचक का नाम : शिमला पति का नाम: बहादुरसिंह गृह संख्या : 112 उम्र : 39 लिंग : महिला	फोटो उपलब्ध	600	SQE1891415	निर्वाचक का नाम : संगीता पिता का नाम: हकीम सिंह गृह संख्या : 112 उम्र : 26 लिंग : महिला	फोटो उपलब्ध

601	SQE2260826	निर्वाचक का नाम : राजाभैया गुर्जर पिता का नाम: हकीम सिंह गुर्जर गृह संख्या : 112 उम्र : 21 लिंग : पुरुष	फोटो उपलब्ध	602	SQE2344356	निर्वाचक का नाम : सुमन गुर्जर पति का नाम: भगवानसिंह गुर्जर गृह संख्या : 113 उम्र : 63 लिंग : महिला	फोटो उपलब्ध	603	SQE1673656	निर्वाचक का नाम : भगवान सिंह पिता का नाम: गिरवर गृह संख्या : 113 उम्र : 61 लिंग : पुरुष	फोटो उपलब्ध
604	SQE1673441	निर्वाचक का नाम : जशरथ पिता का नाम: गिरवर सिंह गृह संख्या : 113 उम्र : 53 लिंग : पुरुष	फोटो उपलब्ध	605	SQE1673680	निर्वाचक का नाम : राधारानी पति का नाम: जशरथ गृह संख्या : 113 उम्र : 49 लिंग : महिला	फोटो उपलब्ध	606	SQE2260420	निर्वाचक का नाम : देवीसिंह गुर्जर पिता का नाम: जसरथ गुर्जर गृह संख्या : 113 उम्र : 20 लिंग : पुरुष	फोटो उपलब्ध
607	SQE2447175	निर्वाचक का नाम : लाली गुर्जर पिता का नाम: जसरथ गुर्जर गृह संख्या : 113 उम्र : 18 लिंग : महिला	फोटो उपलब्ध	608	SQE1797059	निर्वाचक का नाम : रजिया पति का नाम: परसू गृह संख्या : 114 उम्र : 77 लिंग : महिला	फोटो उपलब्ध	609	JKM1457696	निर्वाचक का नाम : लक्ष्मण पिता का नाम: परसू गृह संख्या : 114 उम्र : 54 लिंग : पुरुष	फोटो उपलब्ध
610	JKM1458363	निर्वाचक का नाम : गब्बर पिता का नाम: परसू गृह संख्या : 114 उम्र : 52 लिंग : पुरुष	फोटो उपलब्ध	611	SQE1770692	निर्वाचक का नाम : कुसुमा पति का नाम: लक्ष्मण गृह संख्या : 114 उम्र : 51 लिंग : महिला	फोटो उपलब्ध	612	JKM1460062	निर्वाचक का नाम : मिथला पति का नाम: गब्बर गृह संख्या : 114 उम्र : 49 लिंग : महिला	फोटो उपलब्ध
613	JKM1645498	निर्वाचक का नाम : मेघसिंह पिता का नाम: परसू गृह संख्या : 114 उम्र : 41 लिंग : पुरुष	फोटो उपलब्ध	614	SQE0199810	निर्वाचक का नाम : गोपाल पिता का नाम: परसू गृह संख्या : 114 उम्र : 39 लिंग : पुरुष	फोटो उपलब्ध	615	SQE1581479	निर्वाचक का नाम : भागचंद्र पिता का नाम: परसू गृह संख्या : 114 उम्र : 34 लिंग : पुरुष	फोटो उपलब्ध
616	SQE1589712	निर्वाचक का नाम : सुमन पति का नाम: भागचंद्र गृह संख्या : 114 उम्र : 27 लिंग : महिला	फोटो उपलब्ध	617	SQE2159994	निर्वाचक का नाम : नरेश बाघूले पिता का नाम: लक्ष्मण बाघूले गृह संख्या : 114 उम्र : 26 लिंग : पुरुष	फोटो उपलब्ध	618	SQE1891373	निर्वाचक का नाम : गायत्री पिता का नाम: गब्बर गृह संख्या : 114 उम्र : 24 लिंग : महिला	फोटो उपलब्ध
619	SQE2195568	निर्वाचक का नाम : छोटी बघेल पति का नाम: नरेन्द्र बघेल गृह संख्या : 114 उम्र : 22 लिंग : महिला	फोटो उपलब्ध	620	SQE1768100	निर्वाचक का नाम : लखन सिंह पिता का नाम: रणजीत सिंह गृह संख्या : 119 उम्र : 84 लिंग : पुरुष	फोटो उपलब्ध	621	SQE1768019	निर्वाचक का नाम : रामजू राजा पति का नाम: लखन सिंह गृह संख्या : 119 उम्र : 79 लिंग : महिला	फोटो उपलब्ध
622	JKM1459528	निर्वाचक का नाम : कृष्णपाल सिंह पिता का नाम: लखन सिंह गृह संख्या : 119 उम्र : 52 लिंग : पुरुष	फोटो उपलब्ध	623	JKM1458173	निर्वाचक का नाम : कुसुमकुमारी बुंदेला पति का नाम: कृष्णपाल सिंह गृह संख्या : 119 उम्र : 48 लिंग : महिला	फोटो उपलब्ध	624	JKM1458181	निर्वाचक का नाम : रानीराजा पति का नाम: अजयपाल सिंह गृह संख्या : 119 उम्र : 42 लिंग : महिला	फोटो उपलब्ध
625	SQE1164284	निर्वाचक का नाम : आशबेन्द्र सिंह पिता का नाम: कृष्णपाल सिंह गृह संख्या : 119 उम्र : 28 लिंग : पुरुष	फोटो उपलब्ध	626	SQE1627074	निर्वाचक का नाम : दीक्षा राजा पिता का नाम: कृष्णपाल गृह संख्या : 119 उम्र : 25 लिंग : महिला	फोटो उपलब्ध	627	SQE2347292	निर्वाचक का नाम : अंशुल राजा बुन्देला पिता का नाम: कृष्णपाल सिंह बुन्देला गृह संख्या : 119 उम्र : 24 लिंग : पुरुष	फोटो उपलब्ध
628	JKM1458918	निर्वाचक का नाम : पुत्रा पिता का नाम: खेत सिंह गृह संख्या : 120 उम्र : 74 लिंग : पुरुष	फोटो उपलब्ध	629	SQE1770486	निर्वाचक का नाम : भागवती पति का नाम: पुत्रा गृह संख्या : 120 उम्र : 69 लिंग : महिला	फोटो उपलब्ध	630	JKM1458215	निर्वाचक का नाम : देवीलाल पिता का नाम: पुत्रा गृह संख्या : 120 उम्र : 49 लिंग : पुरुष	फोटो उपलब्ध

631	JKM1458454	निर्वाचक का नाम : गुलाब पिता का नाम: पुत्रा गृह संख्या : 120 उम्र : 47 लिंग : पुरुष	फोटो उपलब्ध	632	JKM4610366	निर्वाचक का नाम : गीता कुशवाहा पिता का नाम: गुलाब गृह संख्या : 120 उम्र : 46 लिंग : महिला	फोटो उपलब्ध	633	JKM1459833	निर्वाचक का नाम : गंगाप्रसाद पिता का नाम: पुत्रा गृह संख्या : 120 उम्र : 43 लिंग : पुरुष	फोटो उपलब्ध
634	SQE0754523	निर्वाचक का नाम : शिवचरण कुशवाह पिता का नाम: पुन्ना गृह संख्या : 120 उम्र : 35 लिंग : पुरुष	फोटो उपलब्ध	635	SQE0754788	निर्वाचक का नाम : मुन्नी कुशवाह पिता का नाम: शिवचरण गृह संख्या : 120 उम्र : 34 लिंग : महिला	फोटो उपलब्ध	636	SQE0754770	निर्वाचक का नाम : जीतु पिता का नाम: पुन्नाराम गृह संख्या : 120 उम्र : 33 लिंग : पुरुष	फोटो उपलब्ध
637	SQE1071562	निर्वाचक का नाम : चाली पिता का नाम: देवी लाल गृह संख्या : 120 उम्र : 29 लिंग : पुरुष	फोटो उपलब्ध	638	SQE2003986	निर्वाचक का नाम : अनूप कुशवाह पिता का नाम: गुलाब गृह संख्या : 120 उम्र : 26 लिंग : पुरुष	फोटो उपलब्ध	639	SQE1919570	निर्वाचक का नाम : अरुण पिता का नाम: गंगाप्रसाद गृह संख्या : 120 उम्र : 25 लिंग : पुरुष	फोटो उपलब्ध
640	SQE2007250	निर्वाचक का नाम : लाडकुंअर पिता का नाम: चाली गृह संख्या : 120 उम्र : 24 लिंग : महिला	फोटो उपलब्ध	641	SQE2128817	निर्वाचक का नाम : पूजा पिता का नाम: अनूप गृह संख्या : 120 उम्र : 22 लिंग : महिला	फोटो उपलब्ध	642	SQE2453835	निर्वाचक का नाम : विक्रम सिंह कुशवाहा पिता का नाम: गंगाप्रसाद कुशवाहा गृह संख्या : 120 उम्र : 18 लिंग : पुरुष	फोटो उपलब्ध
643	SQE1770668	निर्वाचक का नाम : नवल सिंह पिता का नाम: फेरन सिंह गृह संख्या : 121 उम्र : 91 लिंग : पुरुष	फोटो उपलब्ध	644	JKM1460021	निर्वाचक का नाम : हरकुंवर पिता का नाम: नवल सिंह गृह संख्या : 121 उम्र : 79 लिंग : महिला	फोटो उपलब्ध	645	SQE1673540	निर्वाचक का नाम : जयेंद्र सिंह पिता का नाम: नवल सिंह गृह संख्या : 121 उम्र : 52 लिंग : पुरुष	फोटो उपलब्ध
646	JKM1460054	निर्वाचक का नाम : विमलेश बुन्देला पिता का नाम: जयहेन्द्र सिंह गृह संख्या : 121 उम्र : 47 लिंग : महिला	फोटो उपलब्ध	647	JKM1459072	निर्वाचक का नाम : कृष्णपाल सिंह पिता का नाम: नवलसिंह गृह संख्या : 121 उम्र : 45 लिंग : पुरुष	फोटो उपलब्ध	648	JKM1724608	निर्वाचक का नाम : मन्जुराजे बुंदेला पिता का नाम: कृष्णपालसिंह गृह संख्या : 121 उम्र : 42 लिंग : महिला	फोटो उपलब्ध
649	JKM1724681	निर्वाचक का नाम : हल्केराजा पिता का नाम: नवल सिंह गृह संख्या : 121 उम्र : 41 लिंग : पुरुष	फोटो उपलब्ध	650	JKM1460849	निर्वाचक का नाम : धमेन्द्र सिंह पिता का नाम: नवल सिंह गृह संख्या : 121 उम्र : 41 लिंग : पुरुष	फोटो उपलब्ध	651	SQE1071588	निर्वाचक का नाम : अवदेश राजा पिता का नाम: धमेन्द्र सिंह गृह संख्या : 121 उम्र : 36 लिंग : महिला	फोटो उपलब्ध
652	SQE0550467	निर्वाचक का नाम : कमलेश बुंदेला पिता का नाम: हल्के राजा गृह संख्या : 121 उम्र : 34 लिंग : महिला	फोटो उपलब्ध	653	SQE2213320	निर्वाचक का नाम : दीपिका राजा बुन्देला पिता का नाम: जयेंद्र सिंह बुन्देला गृह संख्या : 121 उम्र : 21 लिंग : महिला	फोटो उपलब्ध	654	SQE0200261	निर्वाचक का नाम : मुन्नी पिता का नाम: महेंद्र सिंह गृह संख्या : 122 उम्र : 75 लिंग : महिला	फोटो उपलब्ध
655	SQE2011997	निर्वाचक का नाम : ममताराजा पिता का नाम: मूकुन्दसिंह गृह संख्या : 122 उम्र : 50 लिंग : महिला	फोटो उपलब्ध	656	JKM2206514	निर्वाचक का नाम : पुष्पेंद्र सिंह पिता का नाम: महेंद्र सिंह गृह संख्या : 122 उम्र : 49 लिंग : पुरुष	फोटो उपलब्ध	657	JKM2206506	निर्वाचक का नाम : सरोज राजा पिता का नाम: पुष्पेंद्र सिंह गृह संख्या : 122 उम्र : 47 लिंग : महिला	फोटो उपलब्ध
658	SQE2378446	निर्वाचक का नाम : प्रिस राजा बुंदेला पिता का नाम: मुकुंद सिंह बुंदेला गृह संख्या : 122 उम्र : 26 लिंग : पुरुष	फोटो उपलब्ध	659	SQE1986272	निर्वाचक का नाम : सत्यजित सिंग पिता का नाम: पुष्पेंद्र सिंह गृह संख्या : 122 उम्र : 23 लिंग : पुरुष	फोटो उपलब्ध	660	SQE1986280	निर्वाचक का नाम : सिम्मी पिता का नाम: पुष्पेन्द्रसिंह गृह संख्या : 122 उम्र : 23 लिंग : महिला	फोटो उपलब्ध

661	JKM2279099	निर्वाचक का नाम : मीरा रावत पति का नाम: बीरेन्द्र गृह संख्या : 124 उम्र : 56 लिंग : महिला	फोटो उपलब्ध	662	SQE0550350	निर्वाचक का नाम : खुशमन पिता का नाम: वीरेन्द्र गृह संख्या : 124 उम्र : 32 लिंग : पुरुष	फोटो उपलब्ध	663	JKM1458959	निर्वाचक का नाम : नन्देरज्जू पिता का नाम: रतन सिंह गृह संख्या : 127 उम्र : 66 लिंग : पुरुष	फोटो उपलब्ध
664	JKM1459387	निर्वाचक का नाम : महाराज कुंअर पति का नाम: नन्देरज्जू गृह संख्या : 127 उम्र : 63 लिंग : महिला	फोटो उपलब्ध	665	JKM1458231	निर्वाचक का नाम : संतोष पिता का नाम: नन्देरज्जू गृह संख्या : 127 उम्र : 41 लिंग : पुरुष	फोटो उपलब्ध	666	SQE0199828	निर्वाचक का नाम : भूपेन्द्रसिंह पिता का नाम: नन्देरज्जू गृह संख्या : 127 उम्र : 37 लिंग : पुरुष	फोटो उपलब्ध
667	SQE0550665	निर्वाचक का नाम : अवधेश राजा पति का नाम: सन्तोष गृह संख्या : 127 उम्र : 34 लिंग : महिला	फोटो उपलब्ध	668	SQE1452275	निर्वाचक का नाम : राखी पति का नाम: भूपेन्द्र गृह संख्या : 127 उम्र : 34 लिंग : महिला	फोटो उपलब्ध	669	JKM1459817	निर्वाचक का नाम : मुन्नाराजा पिता का नाम: रतन सिंह गृह संख्या : 128 उम्र : 63 लिंग : पुरुष	फोटो उपलब्ध
670	JKM1459437	निर्वाचक का नाम : मूझी परमार पति का नाम: मुन्नाराजा गृह संख्या : 128 उम्र : 59 लिंग : महिला	फोटो उपलब्ध	671	JKM1458496	निर्वाचक का नाम : नेपाल सिंह पिता का नाम: मुन्नाराजा गृह संख्या : 128 उम्र : 40 लिंग : पुरुष	फोटो उपलब्ध	672	SQE1408582	निर्वाचक का नाम : छोटैराजा पिता का नाम: मुन्ना गृह संख्या : 128 उम्र : 29 लिंग : पुरुष	फोटो उपलब्ध
673	JKM1459429	निर्वाचक का नाम : मिठून जुराजा पति का नाम: रघुवीर सिंह गृह संख्या : 129 उम्र : 79 लिंग : महिला	फोटो उपलब्ध	674	JKM1458553	निर्वाचक का नाम : राजेंद्र सिंह पिता का नाम: रघुवीर सिंह गृह संख्या : 129 उम्र : 54 लिंग : पुरुष	फोटो उपलब्ध	675	JKM1645407	निर्वाचक का नाम : इंद्रपाल सिंह पिता का नाम: रघुवीर सिंह गृह संख्या : 129 उम्र : 52 लिंग : पुरुष	फोटो उपलब्ध
676	JKM1459411	निर्वाचक का नाम : बब्बूराजा पति का नाम: राजेन्द्र सिंह गृह संख्या : 129 उम्र : 51 लिंग : महिला	फोटो उपलब्ध	677	SQE0005934	निर्वाचक का नाम : ओमजुराजा परमार पति का नाम: इन्द्रपालसिंह गृह संख्या : 129 उम्र : 48 लिंग : महिला	फोटो उपलब्ध	678	SQE0550715	निर्वाचक का नाम : गौरव राजा पिता का नाम: राजन सिंह गृह संख्या : 129 उम्र : 32 लिंग : पुरुष	फोटो उपलब्ध
679	SQE1157437	निर्वाचक का नाम : अजय बुन्देला पिता का नाम: मुकुन्द गृह संख्या : 129 उम्र : 29 लिंग : पुरुष	फोटो उपलब्ध	680	SQE1730290	निर्वाचक का नाम : शिवानी राजा परमार पिता का नाम: राजेंद्रसिंह परमार गृह संख्या : 129 उम्र : 28 लिंग : महिला	फोटो उपलब्ध	681	SQE1157445	निर्वाचक का नाम : विजय बुन्देला पिता का नाम: मुकुन्द गृह संख्या : 129 उम्र : 28 लिंग : पुरुष	फोटो उपलब्ध
682	SQE1919562	निर्वाचक का नाम : ब्रजेन्द्र सिंह पिता का नाम: राजेंद्र सिंह गृह संख्या : 129 उम्र : 23 लिंग : पुरुष	फोटो उपलब्ध	683	SQE2208502	निर्वाचक का नाम : सृष्टि परमार पिता का नाम: राजेंद्र सिंह परमार गृह संख्या : 129 उम्र : 20 लिंग : महिला	फोटो उपलब्ध	684	SQE2210011	निर्वाचक का नाम : मुश्कान राजा पति का नाम: गौरव राजा गृह संख्या : 129 उम्र : 20 लिंग : महिला	फोटो उपलब्ध
685	SQE2275063	निर्वाचक का नाम : महकराजा परमार पिता का नाम: इंद्रपालसिंह परमार गृह संख्या : 129 उम्र : 20 लिंग : महिला	फोटो उपलब्ध	686	SQE1673631	निर्वाचक का नाम : करण सिंह पिता का नाम: रघुवर सिंह गृह संख्या : 133 उम्र : 53 लिंग : पुरुष	फोटो उपलब्ध	687	SQE1673649	निर्वाचक का नाम : सुषमा परमार पति का नाम: करण सिंह गृह संख्या : 133 उम्र : 49 लिंग : महिला	फोटो उपलब्ध
688	SQE1844117	निर्वाचक का नाम : प्रीति राजा बुंदेला पति का नाम: राजदीप गृह संख्या : 133 उम्र : 33 लिंग : महिला	फोटो उपलब्ध	689	SQE0550004	निर्वाचक का नाम : राजदीप पिता का नाम: करन सिंह गृह संख्या : 133 उम्र : 32 लिंग : पुरुष	फोटो उपलब्ध	690	SQE1177211	निर्वाचक का नाम : शिवानी राजा परमार पिता का नाम: करन सिंह परमार गृह संख्या : 133 उम्र : 28 लिंग : महिला	फोटो उपलब्ध

691	SQE1730415	निर्वाचक का नाम : छोटी राजा पिता का नाम: करणसिंह गृह संख्या : 133 उम्र : 26 लिंग : महिला	फोटो उपलब्ध	692	SQE2097046	निर्वाचक का नाम : सत्यदीपसिंह पिता का नाम: करणसिंह गृह संख्या : 133 उम्र : 23 लिंग : पुरुष	फोटो उपलब्ध	693	JKM1458629	निर्वाचक का नाम : हरीभान सिंह पिता का नाम: शंकर सिंह गृह संख्या : 134 उम्र : 55 लिंग : पुरुष	फोटो उपलब्ध
694	JKM1459791	निर्वाचक का नाम : नौनीराजा परमार पति का नाम: हरीभान सिंह गृह संख्या : 134 उम्र : 52 लिंग : महिला	फोटो उपलब्ध	695	SQE0317412	निर्वाचक का नाम : सत्यभान सिंह पिता का नाम: हरीभान सिंह गृह संख्या : 134 उम्र : 33 लिंग : पुरुष	फोटो उपलब्ध	696	SQE0550764	निर्वाचक का नाम : दीपा राज पिता का नाम: हरीभान सिंह गृह संख्या : 134 उम्र : 33 लिंग : महिला	फोटो उपलब्ध
697	SQE1071620	निर्वाचक का नाम : अर्चना पति का नाम: सत्यभान सिंह गृह संख्या : 134 उम्र : 31 लिंग : महिला	फोटो उपलब्ध	698	SQE2220531	निर्वाचक का नाम : रिंकी राजा चौहान पति का नाम: ब्रजभान सिंह परमार गृह संख्या : 134 उम्र : 29 लिंग : महिला	फोटो उपलब्ध	699	SQE1177161	निर्वाचक का नाम : ब्रजभान सिंह परमार पिता का नाम: हरीभान सिंह परमार गृह संख्या : 134 उम्र : 27 लिंग : पुरुष	फोटो उपलब्ध
700	JKM1457761	निर्वाचक का नाम : बन्दी राजा पिता का नाम: दूल्हाराजा गृह संख्या : 135 उम्र : 44 लिंग : पुरुष	फोटो उपलब्ध	701	JKM1991058	निर्वाचक का नाम : प्रवेश रज़ा बुंदेला पति का नाम: बं टीराजा गृह संख्या : 135 उम्र : 42 लिंग : महिला	फोटो उपलब्ध	702	SQE2044949	निर्वाचक का नाम : शिवा राजा पिता का नाम: बंटी राजा गृह संख्या : 135 उम्र : 23 लिंग : महिला	फोटो उपलब्ध
703	SQE2253854	निर्वाचक का नाम : ऋषिराजा बुंदेला पिता का नाम: बंटीराजा बुंदेला गृह संख्या : 135 उम्र : 21 लिंग : पुरुष	फोटो उपलब्ध	704	JKM1457928	निर्वाचक का नाम : अजबकुंवर पति का नाम: रामभान सिंह गृह संख्या : 136 उम्र : 59 लिंग : महिला	फोटो उपलब्ध	705	SQE0317354	निर्वाचक का नाम : रविन्द्र सिंह पिता का नाम: रामभान सिंह गृह संख्या : 136 उम्र : 35 लिंग : पुरुष	फोटो उपलब्ध
706	SQE0550475	निर्वाचक का नाम : छाया पिता का नाम: राम भान सिंह गृह संख्या : 136 उम्र : 33 लिंग : महिला	फोटो उपलब्ध	707	SQE1844075	निर्वाचक का नाम : पूजा राजा पति का नाम: रवींद्रसिंह गृह संख्या : 136 उम्र : 33 लिंग : महिला	फोटो उपलब्ध	708	SQE0754879	निर्वाचक का नाम : अरूण प्रताप सिंह पिता का नाम: राम भान सिंह गृह संख्या : 136 उम्र : 31 लिंग : पुरुष	फोटो उपलब्ध
709	SQE1132828	निर्वाचक का नाम : बीकेन्द्र पिता का नाम: राम भान गृह संख्या : 136 उम्र : 29 लिंग : पुरुष	फोटो उपलब्ध	710	SQE1797042	निर्वाचक का नाम : बृसगदेव पिता का नाम: जालिम सिंह गृह संख्या : 137 उम्र : 60 लिंग : पुरुष	फोटो उपलब्ध	711	SQE0199836	निर्वाचक का नाम : गजेन्द्रसिंह पिता का नाम: बृसगदेव गृह संख्या : 137 उम्र : 37 लिंग : पुरुष	फोटो उपलब्ध
712	SQE0452342	निर्वाचक का नाम : सतेन्द्र सिंह पिता का नाम: ब्रिसंगदेव सिंह गृह संख्या : 137 उम्र : 34 लिंग : पुरुष	फोटो उपलब्ध	713	SQE1408566	निर्वाचक का नाम : नेहाराजा बुंदेला पति का नाम: गजेन्द्रसिंह बुंदेला गृह संख्या : 137 उम्र : 27 लिंग : महिला	फोटो उपलब्ध	714	JKM1459403	निर्वाचक का नाम : विमलेश पति का नाम: मलखान सिंह गृह संख्या : 139 उम्र : 54 लिंग : महिला	फोटो उपलब्ध
715	JKM1457944	निर्वाचक का नाम : गनेश राजा पति का नाम: बृसगदेव गृह संख्या : 139 उम्र : 54 लिंग : महिला	फोटो उपलब्ध	716	SQE1673623	निर्वाचक का नाम : सेनपाल सिंह पिता का नाम: लखन सिंह गृह संख्या : 139 उम्र : 52 लिंग : पुरुष	फोटो उपलब्ध	717	JKM1458983	निर्वाचक का नाम : हाकिम सिंह पिता का नाम: महम सिंह गृह संख्या : 139 उम्र : 52 लिंग : पुरुष	फोटो उपलब्ध
718	SQE0452227	निर्वाचक का नाम : बडेराजा पति का नाम: मलखान सिंह गृह संख्या : 139 उम्र : 36 लिंग : महिला	फोटो उपलब्ध	719	SQE0452235	निर्वाचक का नाम : भानकुंअर पति का नाम: बडेराजा गृह संख्या : 139 उम्र : 33 लिंग : महिला	फोटो उपलब्ध	720	SQE1510700	निर्वाचक का नाम : मधुराज पति का नाम: मलखंसिग गृह संख्या : 139 उम्र : 33 लिंग : महिला	फोटो उपलब्ध

721	SQE1627108	निर्वाचक का नाम : शबनम राजा पिता का नाम: सेनपाल सिंह गृह संख्या : 139 उम्र : 29 लिंग : महिला	फोटो उपलब्ध	722	SQE1132919	निर्वाचक का नाम : कुलदीप पिता का नाम: मलखान गृह संख्या : 139 उम्र : 28 लिंग : पुरुष	फोटो उपलब्ध	723	SQE1836907	निर्वाचक का नाम : नातीराजा पिता का नाम: सेनपाल सिंह गृह संख्या : 139 उम्र : 25 लिंग : पुरुष	फोटो उपलब्ध
724	SQE2012003	निर्वाचक का नाम : शिवम राजा पिता का नाम: सेनपालसिंह गृह संख्या : 139 उम्र : 24 लिंग : महिला	फोटो उपलब्ध	725	SQE2013415	निर्वाचक का नाम : रक्षा राजा परमार पति का नाम: कुलदीप गृह संख्या : 139 उम्र : 24 लिंग : महिला	फोटो उपलब्ध	726	SQE2075695	निर्वाचक का नाम : कुंअरजीराजा परमार पिता का नाम: सेनपाल सिंह गृह संख्या : 139 उम्र : 22 लिंग : पुरुष	फोटो उपलब्ध
727	SQE2401602	निर्वाचक का नाम : मोनिका राजा पति का नाम: नातीराजा परमार गृह संख्या : 139 उम्र : 22 लिंग : महिला	फोटो उपलब्ध	728	JKM1459742	निर्वाचक का नाम : जय कुंवर पति का नाम: चंद्रभान सिंह गृह संख्या : 140 उम्र : 69 लिंग : महिला	फोटो उपलब्ध	729	JKM1459759	निर्वाचक का नाम : बेबीराजा पति का नाम: नबाव सिंह गृह संख्या : 140 उम्र : 54 लिंग : महिला	फोटो उपलब्ध
730	JKM1724186	निर्वाचक का नाम : बब्बू राजा पिता का नाम: चन्द्रभान सिंह गृह संख्या : 140 उम्र : 46 लिंग : पुरुष	फोटो उपलब्ध	731	JKM1459734	निर्वाचक का नाम : कृष्ण कुमारी परमार पति का नाम: बब्बूराजा गृह संख्या : 140 उम्र : 44 लिंग : महिला	फोटो उपलब्ध	732	SQE0550491	निर्वाचक का नाम : शत्रुघ्न सिंह पिता का नाम: चन्द्रभान सिंह गृह संख्या : 140 उम्र : 33 लिंग : पुरुष	फोटो उपलब्ध
733	SQE2378222	निर्वाचक का नाम : रोशनी पति का नाम: शत्रुघ्न सिंह परमार गृह संख्या : 140 उम्र : 29 लिंग : महिला	फोटो उपलब्ध	734	SQE1836865	निर्वाचक का नाम : प्रिसराजा पिता का नाम: बब्बूराजा गृह संख्या : 140 उम्र : 25 लिंग : पुरुष	फोटो उपलब्ध	735	SQE2253714	निर्वाचक का नाम : संजना परमार पिता का नाम: बब्बूराजा परमार गृह संख्या : 140 उम्र : 20 लिंग : महिला	फोटो उपलब्ध
736	SQE2254027	निर्वाचक का नाम : साहिलराजा परमार पिता का नाम: बब्बूराजा परमार गृह संख्या : 140 उम्र : 20 लिंग : पुरुष	फोटो उपलब्ध	737	JKM1724624	निर्वाचक का नाम : कुशुम पति का नाम: प्रीतम सिंह गृह संख्या : 141 उम्र : 79 लिंग : महिला	फोटो उपलब्ध	738	JKM1458868	निर्वाचक का नाम : राजाभैया पिता का नाम: प्रीतम सिंह गृह संख्या : 141 उम्र : 59 लिंग : पुरुष	फोटो उपलब्ध
739	SQE1770510	निर्वाचक का नाम : नंद कुअर पिता का नाम: राजाभैया गृह संख्या : 141 उम्र : 57 लिंग : पुरुष	फोटो उपलब्ध	740	SQE1673532	निर्वाचक का नाम : रतनकुंअर परमार पति का नाम: राघवेंद्र गृह संख्या : 141 उम्र : 53 लिंग : महिला	फोटो उपलब्ध	741	JKM1781012	निर्वाचक का नाम : यादवेंद्र पिता का नाम: प्रीतम सिंह गृह संख्या : 141 उम्र : 51 लिंग : पुरुष	फोटो उपलब्ध
742	SQE0550509	निर्वाचक का नाम : गुडिया पति का नाम: लक्ष्मण सिंह गृह संख्या : 141 उम्र : 44 लिंग : महिला	फोटो उपलब्ध	743	SQE0550376	निर्वाचक का नाम : कृपाल पिता का नाम: राजा भैया गृह संख्या : 141 उम्र : 33 लिंग : पुरुष	फोटो उपलब्ध	744	SQE0452243	निर्वाचक का नाम : धीरेन्द्र सिंह पिता का नाम: राघवेंद्र गृह संख्या : 141 उम्र : 32 लिंग : पुरुष	फोटो उपलब्ध
745	SQE0550012	निर्वाचक का नाम : इन्द्रेशराजा पिता का नाम: राजाभैया गृह संख्या : 141 उम्र : 32 लिंग : महिला	फोटो उपलब्ध	746	SQE0755033	निर्वाचक का नाम : नरेन्द्र सिंह पिता का नाम: राघवेंद्र सिंह गृह संख्या : 141 उम्र : 31 लिंग : पुरुष	फोटो उपलब्ध	747	SQE1627041	निर्वाचक का नाम : प्रवेश राजा पति का नाम: कृपाल सिंह गृह संख्या : 141 उम्र : 30 लिंग : महिला	फोटो उपलब्ध
748	SQE1389055	निर्वाचक का नाम : रूपेन्द्र सिंह पिता का नाम: राजा भैया गृह संख्या : 141 उम्र : 29 लिंग : पुरुष	फोटो उपलब्ध	749	SQE1389006	निर्वाचक का नाम : शिवाजी पिता का नाम: राजेन्द्र सिंह गृह संख्या : 141 उम्र : 27 लिंग : पुरुष	फोटो उपलब्ध	750	SQE1836592	निर्वाचक का नाम : मनोजराजा पति का नाम: यादवेंद्रसिंह गृह संख्या : 141 उम्र : 26 लिंग : महिला	फोटो उपलब्ध

751	SQE1518174	निर्वाचक का नाम : निधी पति का नाम: राजाभेय गृह संख्या : १४९ उम्र : 26 लिंग : महिला	752	JKM1991116	निर्वाचक का नाम : सुधाराजा बुंदेला पति का नाम: राजन सिंह गृह संख्या : 142 उम्र : 61 लिंग : महिला	753	JKM1460591	निर्वाचक का नाम : राजेंद्र सिंह बुन्देला पिता का नाम: जहार सिंह गृह संख्या : 142 उम्र : 58 लिंग : पुरुष
754	SQE0550814	निर्वाचक का नाम : राजेश राजा बुंदेला पति का नाम: गुलाब सिंह गृह संख्या : 142 उम्र : 33 लिंग : महिला	755	SQE0550020	निर्वाचक का नाम : राजुराजा पिता का नाम: राजन गृह संख्या : 142 उम्र : 32 लिंग : पुरुष	756	SQE0550368	निर्वाचक का नाम : गुलाब बुंदेला पिता का नाम: राजन गृह संख्या : 142 उम्र : 32 लिंग : पुरुष
757	SQE1840743	निर्वाचक का नाम : प्रदीप राजा पिता का नाम: राजनसिंह गृह संख्या : 142 उम्र : 24 लिंग : पुरुष	758	SQE2049054	निर्वाचक का नाम : तमन्ना राजा पिता का नाम: राजेंद्र सिंग गृह संख्या : 142 उम्र : 22 लिंग : महिला	759	SQE1071612	निर्वाचक का नाम : भगवत सिंह पिता का नाम: बाबू सिंह गृह संख्या : 190 उम्र : 30 लिंग : पुरुष
760	SQE1177179	निर्वाचक का नाम : निर्मला पति का नाम: मुकेश गृह संख्या : 200 उम्र : 30 लिंग : महिला	761	SQE1071638	निर्वाचक का नाम : रामनरेश पिता का नाम: रामरतन गृह संख्या : 214 उम्र : 29 लिंग : पुरुष	762	SQE1071653	निर्वाचक का नाम : सुन्दरी रजक पति का नाम: नरेश गृह संख्या : 258 उम्र : 30 लिंग : महिला
763	SQE1071679	निर्वाचक का नाम : काजल पति का नाम: राकेश गृह संख्या : 260 उम्र : 30 लिंग : महिला	764	SQE1071661	निर्वाचक का नाम : आशा राय पति का नाम: अखलेश गृह संख्या : 260 उम्र : 30 लिंग : महिला	765	SQE1071687	निर्वाचक का नाम : लक्ष्मी पिता का नाम: सीताराम गृह संख्या : 263 उम्र : 29 लिंग : महिला
766	SQE1071703	निर्वाचक का नाम : ज्ञानी पिता का नाम: नन्धू गृह संख्या : 264 उम्र : 29 लिंग : पुरुष	767	SQE1071711	निर्वाचक का नाम : कमलेश पति का नाम: मेवा लाल गृह संख्या : 271 उम्र : 31 लिंग : महिला	768	SQE1071695	निर्वाचक का नाम : रूप सिंह पिता का नाम: भीका राम गृह संख्या : 297 उम्र : 31 लिंग : पुरुष
769	SQE1177187	निर्वाचक का नाम : प्रभा कुशवाह पति का नाम: आनन्द राम कुशवाह गृह संख्या : 298 उम्र : 29 लिंग : महिला	770	SQE1071729	निर्वाचक का नाम : पप्पू सिंह पिता का नाम: चन्ना गृह संख्या : 303 उम्र : 46 लिंग : पुरुष	771	SQE1164292	निर्वाचक का नाम : कौशलेश पिता का नाम: कोमल गृह संख्या : 741 उम्र : 28 लिंग : महिला

विधान सभा क्षेत्र की संख्या व नाम : 23-करैरा
घटक I - परिवर्धन सूची 1 (23-12-2025 से 21-02-2026 तक)

772	1	SQE2460830
निर्वाचक का नाम : बॉबीराजा पति का नाम: अजय बुंदेला गृह संख्या : 122 उम्र : 26 लिंग : महिला		फोटो उपलब्ध

773	1	SQE2475291
निर्वाचक का नाम : रिषभ सोनी पिता का नाम: कोमल सोनी गृह संख्या : 110 उम्र : 23 लिंग : पुरुष		फोटो उपलब्ध

774	1	SQE2475598
निर्वाचक का नाम : पूनम रावत पति का नाम: जितेंद्र रावत गृह संख्या : 91 उम्र : 26 लिंग : महिला		फोटो उपलब्ध

775	1	SQE2476216
निर्वाचक का नाम : अनुष्का परमार पति का नाम: प्रदीप राजा गृह संख्या : 142 उम्र : 19 लिंग : महिला		फोटो उपलब्ध

निर्वाचकों का विवरण :							
A) मतदाताओं की संख्या :							
	नामावली का प्रकार	निर्वाचक नामावली की पहचान :	मतदाताओं की संख्या :				
			पुरुष	महिला	तृतीय लिंग	कुल	
I	मूल	मूल नामावली	विशेष गहन पुनरीक्षण 2026 की मूल नामावली एवं समस्त अनुपूरकों को एकीकृत कर	410	361	0	771
II	घटक I - परिवर्धन सूची	पूरक 1	विशेष गहन पुनरीक्षण - 2026	1	3	0	4
III	घटक II - विलोपन सूची	पूरक 1	विशेष गहन पुनरीक्षण - 2026	0	0	0	0
IV	लिंग में संशोधन के कारण अंतर			0	0	0	0
पुनरीक्षण के बाद इस नामावली में शुद्ध निर्वाचक (I+II-III+IV)				411	364	0	775
B) संशोधनों की संख्या :							
नामावली का प्रकार	निर्वाचक नामावली की पहचान :		संशोधनों की संख्या :				
पूरक 1	विशेष गहन पुनरीक्षण - 2026		1				

निर्वाचक रजिस्ट्रीकरण अधिकारी द्वारा जारी

E-मृत्यु, S-स्थानांतरित, R-दोहरी प्रविष्टि, M-लापता, Q-अहर्ता नहीं