

निर्वाचक नामावली 2026 S12 मध्य प्रदेश

विधान सभा क्षेत्र की संख्या, नाम व आरक्षण स्थिति : 23 - करैरा (अ.जा.)		भाग संख्या : : 107			
संसदीय निर्वाचन क्षेत्र की संख्या, नाम व आरक्षण स्थिति, जिसमें विधान सभा निर्वाचन क्षेत्र स्थित है : 3 - ग्वालियर					
1. पुनरीक्षण का विवरण					
पुनरीक्षण का वर्ष :	2026	निर्वाचक नामावली की पहचान :			
अर्हता तिथि :	01-01-2026	विशेष गहन पुनरीक्षण 2026 की मूल नामावली एवं समस्त अनुपूरकों को एकीकृत कर			
पुनरीक्षण का स्वरूप :	विशेष गहन पुनरीक्षण 2026				
प्रकाशन की तिथि :	21-02-2026				
2. भाग व मतदान क्षेत्र का विवरण :					
भाग में आने वाले अनुभागों की संख्या और नाम :					
1-सिलरा					
2-बरसोड					
	मुख्य शहर / मुख्य ग्राम	:	सिलरा		
	वार्ड	:			
	पोस्ट ऑफिस	:	नरवर		
	पुलिस थाना	:	करैरा		
	स्थानीय संस्था	:	सिलरा		
	ब्लॉक	:	नरवर		
	जिला	:	शिवपुरी		
	पिन कोड	:	473880		
3. मतदान केंद्र का विवरण					
मतदान केंद्र की संख्या व नाम :	मतदान केन्द्र की विशेष हैसियत (पुरुष/महिला/सामान्य) :		सामान्य		
107 - सिलरा					
मतदान केंद्र का भवन व पता :	इस मतदान क्षेत्र के सहायक (ऑक्जिलियरी) मतदान केन्द्रों की संख्या :		0		
प्रा. शा. भवन सिलरा					
4. मतदाताओं की संख्या :					
आरंभिक क्रम	अंतिम क्रम	मतदाताओं की संख्या			
संख्या	संख्या	पुरुष	महिला	तृतीय लिंग	कुल
1	790	416	374	0	790

निर्वाचक रजिस्ट्रीकरण अधिकारी द्वारा जारी

Nazri Naksha



Google Map View

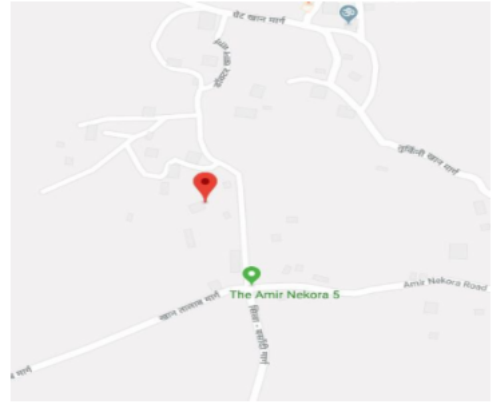

Polling Station Building Front View



मतदान केंद्र के सामने का फ़ोटो



Cad View

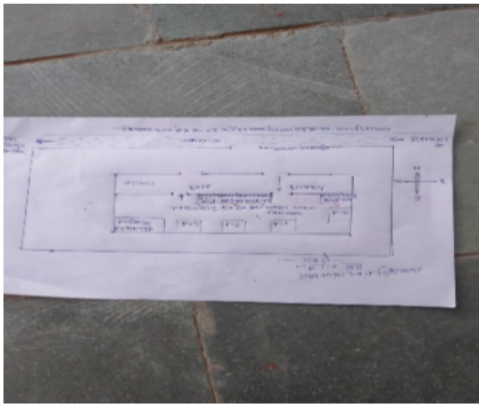

Key MAP View



1	SQE1995364	निर्वाचक का नाम : संजय जाटव पति का नाम: आशीष कुमार गृह संख्या : 01 उम्र : 25 लिंग : महिला	फोटो उपलब्ध	2	SQE1911940	निर्वाचक का नाम : विकास जाटव पिता का नाम: वेरसिंह गृह संख्या : 01 उम्र : 24 लिंग : पुरुष	फोटो उपलब्ध	3	SQE1913128	निर्वाचक का नाम : सतीश कुमार जाटव पिता का नाम: हकिमसिंह गृह संख्या : 02 उम्र : 23 लिंग : पुरुष	फोटो उपलब्ध
4	SQE1132331	निर्वाचक का नाम : रिकू जाटव पिता का नाम: शिवदयाल गृह संख्या : 03 उम्र : 28 लिंग : पुरुष	फोटो उपलब्ध	5	SQE1958388	निर्वाचक का नाम : चंद्रभान जाटव पिता का नाम: रामनाथ गृह संख्या : 05 उम्र : 23 लिंग : पुरुष	फोटो उपलब्ध	6	SQE1021146	निर्वाचक का नाम : अनीता जाटव पति का नाम: मोहर सिंह गृह संख्या : 6 उम्र : 31 लिंग : महिला	फोटो उपलब्ध
7	SQE1602887	निर्वाचक का नाम : बर्षा पति का नाम: नीरज गृह संख्या : 07 उम्र : 25 लिंग : महिला	फोटो उपलब्ध	8	SQE1913201	निर्वाचक का नाम : शारदा जाटव पति का नाम: संदीप कुमार गृह संख्या : 8 उम्र : 25 लिंग : महिला	फोटो उपलब्ध	9	SQE1913144	निर्वाचक का नाम : संदीप जाटव पिता का नाम: ग्यानचंद गृह संख्या : 08 उम्र : 23 लिंग : पुरुष	फोटो उपलब्ध
10	SQE1056803	निर्वाचक का नाम : जितेन्द्र जाटव पिता का नाम: शालिक्राम गृह संख्या : 9 उम्र : 35 लिंग : पुरुष	फोटो उपलब्ध	11	SQE1634567	निर्वाचक का नाम : भूपेंद्र जाटव पिता का नाम: मुकेश गृह संख्या : 09 उम्र : 25 लिंग : पुरुष	फोटो उपलब्ध	12	SQE2037125	निर्वाचक का नाम : विनीता अहिरवार पति का नाम: इन्द्रपाल गृह संख्या : 09 उम्र : 24 लिंग : महिला	फोटो उपलब्ध
13	SQE1827435	निर्वाचक का नाम : रईसा जाटव पति का नाम: भूपेंद्रसिंह गृह संख्या : 09 उम्र : 24 लिंग : महिला	फोटो उपलब्ध	14	SQE1884881	निर्वाचक का नाम : मंजू जाटव पति का नाम: बबलू राम गृह संख्या : 011 उम्र : 27 लिंग : महिला	फोटो उपलब्ध	15	SQE1913227	निर्वाचक का नाम : सतीश जाटव पिता का नाम: करणसिंह गृह संख्या : 14 उम्र : 23 लिंग : पुरुष	फोटो उपलब्ध
16	SQE1634559	निर्वाचक का नाम : जितेंद्र कुमार मौर्या पिता का नाम: धनुआराम गृह संख्या : 15 उम्र : 31 लिंग : पुरुष	फोटो उपलब्ध	17	SQE1634542	निर्वाचक का नाम : रचना जाटव पति का नाम: जितेंद्र गृह संख्या : 15 उम्र : 29 लिंग : महिला	फोटो उपलब्ध	18	SQE1913235	निर्वाचक का नाम : महिमा जाटव पति का नाम: आकाश गृह संख्या : 15 उम्र : 26 लिंग : महिला	फोटो उपलब्ध
19	SQE1913268	निर्वाचक का नाम : सपना जाटव पति का नाम: अजबसिंह गृह संख्या : 18 उम्र : 23 लिंग : महिला	फोटो उपलब्ध	20	SQE1431568	निर्वाचक का नाम : भावना कुमारी चतुर्वेदी पति का नाम: अनुराग गृह संख्या : 19/3 उम्र : 26 लिंग : महिला	फोटो उपलब्ध	21	SQE1072172	निर्वाचक का नाम : रुपेश कुमार जाटव पिता का नाम: रमेश गृह संख्या : 22 उम्र : 29 लिंग : पुरुष	फोटो उपलब्ध
22	SQE2046530	निर्वाचक का नाम : निशा जाटव पति का नाम: अर्जुन गृह संख्या : 27 उम्र : 27 लिंग : महिला	फोटो उपलब्ध	23	SQE1884873	निर्वाचक का नाम : अर्जुन सिंह जाटव पिता का नाम: राम किशन गृह संख्या : 27 उम्र : 25 लिंग : पुरुष	फोटो उपलब्ध	24	SQE1827377	निर्वाचक का नाम : प्रेमचंद्र जाटव पिता का नाम: रघुवीर गृह संख्या : 28 उम्र : 24 लिंग : पुरुष	फोटो उपलब्ध
25	SQE1957927	निर्वाचक का नाम : भावना जाटव पति का नाम: रविकुमार गृह संख्या : 29 उम्र : 23 लिंग : महिला	फोटो उपलब्ध	26	SQE1917673	निर्वाचक का नाम : मनीषा जाटव पिता का नाम: कमलसिंह गृह संख्या : 31 उम्र : 27 लिंग : महिला	फोटो उपलब्ध	27	SQE1995877	निर्वाचक का नाम : सचिन जाटव पिता का नाम: कमलसिंह गृह संख्या : 31 उम्र : 23 लिंग : पुरुष	फोटो उपलब्ध
28	SQE2271153	निर्वाचक का नाम : सरिता जाटव पिता का नाम: रघुवीर जाटव गृह संख्या : 36 उम्र : 20 लिंग : महिला	फोटो उपलब्ध	29	SQE1592385	निर्वाचक का नाम : रामकुमार जाटव पिता का नाम: शिवचरण गृह संख्या : 37 उम्र : 25 लिंग : पुरुष	फोटो उपलब्ध	30	SQE1911965	निर्वाचक का नाम : रचना जाटव पति का नाम: कृष्णा कुमार गृह संख्या : 37 उम्र : 25 लिंग : महिला	फोटो उपलब्ध

31	SQE1600931	निर्वाचक का नाम : ममता पति का नाम: देवेंद्र सिंह गृह संख्या : 39 उम्र : 31 लिंग : महिला	फोटो उपलब्ध	32	SQE1995901	निर्वाचक का नाम : हीरा जाटव पति का नाम: रविकुमार गृह संख्या : 39 उम्र : 27 लिंग : महिला	फोटो उपलब्ध	33	SQE1056811	निर्वाचक का नाम : सोवरन जाटव पिता का नाम: रघुवीर गृह संख्या : 40/1 उम्र : 30 लिंग : पुरुष	फोटो उपलब्ध
34	SQE1995570	निर्वाचक का नाम : बविता जाटव जाटव पति का नाम: सोवरहन गृह संख्या : 40/1 उम्र : 26 लिंग : महिला	फोटो उपलब्ध	35	SQE1537240	निर्वाचक का नाम : आरती जाटव पति का नाम: दर्शन सिंह गृह संख्या : 41 उम्र : 28 लिंग : महिला	फोटो उपलब्ध	36	SQE1829209	निर्वाचक का नाम : आकाश जाटव पिता का नाम: रामदास गृह संख्या : 44 उम्र : 25 लिंग : पुरुष	फोटो उपलब्ध
37	SQE1072016	निर्वाचक का नाम : सुनीता जाटव पति का नाम: पन्नाराम गृह संख्या : 45 उम्र : 46 लिंग : महिला	फोटो उपलब्ध	38	SQE2050201	निर्वाचक का नाम : विन्ना जाटव पति का नाम: दीपक गृह संख्या : 48 उम्र : 29 लिंग : महिला	फोटो उपलब्ध	39	SQE1995596	निर्वाचक का नाम : प्रदीप कुमार जाटव पिता का नाम: सुरेश चंद्रा गृह संख्या : 49 उम्र : 23 लिंग : पुरुष	फोटो उपलब्ध
40	SQE1537414	निर्वाचक का नाम : संजना पति का नाम: दिनेश गृह संख्या : 51/1 उम्र : 27 लिंग : महिला	फोटो उपलब्ध	41	SQE1833722	निर्वाचक का नाम : सोनी राम जाटव पिता का नाम: बदाम सिंह गृह संख्या : 53 उम्र : 35 लिंग : पुरुष	फोटो उपलब्ध	42	SQE1836204	निर्वाचक का नाम : चंद्रशेखर जाटव पिता का नाम: राकेश कुमार गृह संख्या : 55 उम्र : 24 लिंग : पुरुष	फोटो उपलब्ध
43	SQE1830959	निर्वाचक का नाम : पूजा अहिरवार पति का नाम: राहुल कुमार गृह संख्या : 56 उम्र : 26 लिंग : महिला	फोटो उपलब्ध	44	SQE1912120	निर्वाचक का नाम : रणवीर सिंह जाटव पिता का नाम: दरयाब सिंह गृह संख्या : 57 उम्र : 27 लिंग : पुरुष	फोटो उपलब्ध	45	SQE1592468	निर्वाचक का नाम : सतेंद्र जाटव पिता का नाम: कैलाश गृह संख्या : 57 उम्र : 25 लिंग : पुरुष	फोटो उपलब्ध
46	SQE1995810	निर्वाचक का नाम : विमलेश जाटव पति का नाम: रणवीर गृह संख्या : 57 उम्र : 25 लिंग : महिला	फोटो उपलब्ध	47	SQE1912195	निर्वाचक का नाम : विवेक जाटव पति का नाम: दर्भनसिंह गृह संख्या : 57 उम्र : 23 लिंग : पुरुष	फोटो उपलब्ध	48	SQE1592518	निर्वाचक का नाम : कमलेश जाटव पिता का नाम: धीरज गृह संख्या : 60 उम्र : 26 लिंग : पुरुष	फोटो उपलब्ध
49	SQE1594332	निर्वाचक का नाम : आरती जाटव पति का नाम: पवन गृह संख्या : 60 उम्र : 25 लिंग : महिला	फोटो उपलब्ध	50	SQE1634534	निर्वाचक का नाम : धनपाल जाटव पिता का नाम: इमरत लाल गृह संख्या : 69 उम्र : 25 लिंग : पुरुष	फोटो उपलब्ध	51	SQE1021088	निर्वाचक का नाम : जितेंद्र जाटव पिता का नाम: जशरथ गृह संख्या : 96 उम्र : 33 लिंग : पुरुष	फोटो उपलब्ध
52	JKM1466671	निर्वाचक का नाम : सुनील चतुर्वेदी पिता का नाम: सीताराम गृह संख्या : 117 उम्र : 47 लिंग : पुरुष	फोटो उपलब्ध	53	JKM1986447	निर्वाचक का नाम : क्रूति पति का नाम: सुनील गृह संख्या : 117 उम्र : 44 लिंग : महिला	फोटो उपलब्ध	54	JKM1987213	निर्वाचक का नाम : बलराज चतुर्वेदी पिता का नाम: सीताराम गृह संख्या : 117 उम्र : 39 लिंग : पुरुष	फोटो उपलब्ध
55	SQE0755587	निर्वाचक का नाम : समीक्षा चतुर्वेदी पति का नाम: बलराज गृह संख्या : 117 उम्र : 34 लिंग : महिला	फोटो उपलब्ध	56	SQE0273805	निर्वाचक का नाम : महेंद्र चतुर्वेदी पिता का नाम: सीताराम गृह संख्या : 117 उम्र : 34 लिंग : पुरुष	फोटो उपलब्ध	57	SQE1159599	निर्वाचक का नाम : रेनू चतुर्वेदी पति का नाम: महेंद्र कुमार चतुर्वेदी गृह संख्या : 117 उम्र : 31 लिंग : महिला	फोटो उपलब्ध
58	SQE2333532	निर्वाचक का नाम : मोहित चतुर्वेदी पिता का नाम: सुनील चतुर्वेदी गृह संख्या : 117 उम्र : 20 लिंग : पुरुष	फोटो उपलब्ध	59	JKM1464148	निर्वाचक का नाम : हजारी लाल चतुर्वेदी पिता का नाम: हरीराम गृह संख्या : 118 उम्र : 61 लिंग : पुरुष	फोटो उपलब्ध	60	JKM1464429	निर्वाचक का नाम : अशोक चतुर्वेदी पिता का नाम: हरीलाल गृह संख्या : 118 उम्र : 57 लिंग : पुरुष	फोटो उपलब्ध

61	JKM1464403	निर्वाचक का नाम : शशि बाई चतुर्वेदी पति का नाम: हजारीलाल गृह संख्या : 118 उम्र : 56 लिंग : महिला	फोटो उपलब्ध	62	JKM1464395	निर्वाचक का नाम : लाली चतुर्वेदी पति का नाम: अशोककुमार गृह संख्या : 118 उम्र : 54 लिंग : महिला	फोटो उपलब्ध	63	JKM1987056	निर्वाचक का नाम : भानू कुमार चतुर्वेदी पिता का नाम: हरी राम गृह संख्या : 118 उम्र : 45 लिंग : पुरुष	फोटो उपलब्ध
64	SQE0552414	निर्वाचक का नाम : फूलन चतुर्वेदी पति का नाम: भानू कुमार गृह संख्या : 118 उम्र : 40 लिंग : महिला	फोटो उपलब्ध	65	SQE1606813	निर्वाचक का नाम : माधुरी पिता का नाम: हजारीलाल गृह संख्या : 118 उम्र : 26 लिंग : महिला	फोटो उपलब्ध	66	SQE1442599	निर्वाचक का नाम : वेद कुमार चतुर्वेदी पिता का नाम: अशोक गृह संख्या : 118 उम्र : 26 लिंग : पुरुष	फोटो उपलब्ध
67	SQE1833342	निर्वाचक का नाम : निकीता चतुर्वेदी पिता का नाम: अशोक गृह संख्या : 118 उम्र : 24 लिंग : महिला	फोटो उपलब्ध	68	SQE2142768	निर्वाचक का नाम : जितेंद्र कुमार चतुर्वेदी पिता का नाम: अशोक कुमार गृह संख्या : 118 उम्र : 21 लिंग : पुरुष	फोटो उपलब्ध	69	JKM1466564	निर्वाचक का नाम : गोविंद कुमार चतुर्वेदी पिता का नाम: राजाराम गृह संख्या : 119 उम्र : 57 लिंग : पुरुष	फोटो उपलब्ध
70	JKM1466762	निर्वाचक का नाम : मालती चतुर्वेदी पति का नाम: गोविन्दकुमार गृह संख्या : 119 उम्र : 54 लिंग : महिला	फोटो उपलब्ध	71	SQE0452573	निर्वाचक का नाम : हरि जाटव पिता का नाम: रामदास गृह संख्या : 119 उम्र : 35 लिंग : पुरुष	फोटो उपलब्ध	72	SQE0358846	निर्वाचक का नाम : द्वारिका प्रसाद चतुर्वेदी पिता का नाम: गोविन्द कुमार गृह संख्या : 119 उम्र : 32 लिंग : पुरुष	फोटो उपलब्ध
73	SQE1021104	निर्वाचक का नाम : संतोष जाटव पिता का नाम: नाथूराम गृह संख्या : 119 उम्र : 31 लिंग : पुरुष	फोटो उपलब्ध	74	SQE1183326	निर्वाचक का नाम : गोलू जाटव पति का नाम: सन्तोष जाटव गृह संख्या : 119 उम्र : 29 लिंग : महिला	फोटो उपलब्ध	75	SQE1132463	निर्वाचक का नाम : राजू नरवरिया पिता का नाम: बबूलाल गृह संख्या : 119 उम्र : 28 लिंग : पुरुष	फोटो उपलब्ध
76	SQE1594274	निर्वाचक का नाम : सरोज चतुर्वेदी पिता का नाम: गोविंद गृह संख्या : 119 उम्र : 25 लिंग : महिला	फोटो उपलब्ध	77	SQE1828748	निर्वाचक का नाम : प्रवीण चतुर्वेदी पिता का नाम: गोविंद कुमार गृह संख्या : 119 उम्र : 24 लिंग : पुरुष	फोटो उपलब्ध	78	SQE2036663	निर्वाचक का नाम : रेनू चतुर्वेदी पति का नाम: द्वारिका प्रसाद गृह संख्या : 119 उम्र : 23 लिंग : महिला	फोटो उपलब्ध
79	SQE2154862	निर्वाचक का नाम : हरेंद्र चतुर्वेदी पिता का नाम: गोवींदकुमार गृह संख्या : 119 उम्र : 21 लिंग : पुरुष	फोटो उपलब्ध	80	SQE1072057	निर्वाचक का नाम : संगीता जाटव पति का नाम: विनोद कुमार गृह संख्या : 119/0 उम्र : 30 लिंग : महिला	फोटो उपलब्ध	81	JKM1466465	निर्वाचक का नाम : भरत राम चतुर्वेदी पिता का नाम: राजाराम गृह संख्या : 119/1 उम्र : 64 लिंग : पुरुष	फोटो उपलब्ध
82	JKM1466770	निर्वाचक का नाम : सुशीला चतुर्वेदी पति का नाम: भरतराम गृह संख्या : 119/1 उम्र : 57 लिंग : महिला	फोटो उपलब्ध	83	JKM1987221	निर्वाचक का नाम : अमित कुमार चतुर्वेदी पिता का नाम: भरत गृह संख्या : 119/1 उम्र : 42 लिंग : पुरुष	फोटो उपलब्ध	84	SQE0552448	निर्वाचक का नाम : मोहन चतुर्वेदी पिता का नाम: भरत गृह संख्या : 119/1 उम्र : 37 लिंग : पुरुष	फोटो उपलब्ध
85	SQE2389500	निर्वाचक का नाम : रुकमनि देवी पति का नाम: अमित कुमार चतुर्वेदी गृह संख्या : 119/1 उम्र : 37 लिंग : महिला	फोटो उपलब्ध	86	SQE1828714	निर्वाचक का नाम : मालती चतुर्वेदी पति का नाम: मोहन गृह संख्या : 119/1 उम्र : 33 लिंग : महिला	फोटो उपलब्ध	87	SQE0552455	निर्वाचक का नाम : परमाल सिंह जाटव पिता का नाम: बाबूलाल गृह संख्या : 119/1 उम्र : 33 लिंग : पुरुष	फोटो उपलब्ध
88	SQE0199489	निर्वाचक का नाम : गोपाली देवी चतुर्वेदी पति का नाम: कालीचरण गृह संख्या : 119/2 उम्र : 81 लिंग : महिला	फोटो उपलब्ध	89	JKM1465962	निर्वाचक का नाम : विवेक चतुर्वेदी पिता का नाम: कालीचरण गृह संख्या : 119/2 उम्र : 45 लिंग : पुरुष	फोटो उपलब्ध	90	SQE0199497	निर्वाचक का नाम : कविता चतुर्वेदी पति का नाम: विवेक गृह संख्या : 119/2 उम्र : 42 लिंग : महिला	फोटो उपलब्ध

91	JKM1465467	निर्वाचक का नाम : राजकुमारी चतुर्वेदी पति का नाम: चन्द्रसेन गृह संख्या : 119/3 उम्र : 66 लिंग : महिला	फोटो उपलब्ध	92	JKM1465996	निर्वाचक का नाम : दिनेश चतुर्वेदी पिता का नाम: चन्द्रसेन गृह संख्या : 119/3 उम्र : 43 लिंग : पुरुष	फोटो उपलब्ध	93	JKM2279453	निर्वाचक का नाम : ललिता चतुर्वेदी पति का नाम: दिनेश गृह संख्या : 119/3 उम्र : 36 लिंग : महिला	फोटो उपलब्ध
94	SQE0273813	निर्वाचक का नाम : अनुराग चतुर्वेदी पिता का नाम: चन्द्रसेन गृह संख्या : 119/3 उम्र : 35 लिंग : पुरुष	फोटो उपलब्ध	95	JKM1461607	निर्वाचक का नाम : रामदास जाटव पिता का नाम: चेऊ गृह संख्या : 119/5 उम्र : 69 लिंग : पुरुष	फोटो उपलब्ध	96	JKM1463595	निर्वाचक का नाम : सुरेश जाटव पिता का नाम: राम दास गृह संख्या : 119/5 उम्र : 40 लिंग : पुरुष	फोटो उपलब्ध
97	SQE1072065	निर्वाचक का नाम : किशन जाटव पति का नाम: नन्दलाल गृह संख्या : 119/5 उम्र : 33 लिंग : महिला	फोटो उपलब्ध	98	SQE1159615	निर्वाचक का नाम : भगवान सिंह जाटव पिता का नाम: रामदास गृह संख्या : 119/5 उम्र : 29 लिंग : पुरुष	फोटो उपलब्ध	99	JKM1461904	निर्वाचक का नाम : गवोदा जाटव पति का नाम: डरुआ गृह संख्या : 119/6 उम्र : 84 लिंग : महिला	फोटो उपलब्ध
100	JKM1461367	निर्वाचक का नाम : नाथूराम जाटव पिता का नाम: डरुआ गृह संख्या : 119/6 उम्र : 51 लिंग : पुरुष	फोटो उपलब्ध	101	JKM1461896	निर्वाचक का नाम : ऊषा जाटव पति का नाम: नाथूराम गृह संख्या : 119/6 उम्र : 48 लिंग : महिला	फोटो उपलब्ध	102	JKM1466382	निर्वाचक का नाम : राम सिंह जाटव पिता का नाम: डरुआ गृह संख्या : 119/6 उम्र : 47 लिंग : पुरुष	फोटो उपलब्ध
103	JKM1461912	निर्वाचक का नाम : विनीता जाटव पति का नाम: रामसिंह गृह संख्या : 119/6 उम्र : 44 लिंग : महिला	फोटो उपलब्ध	104	SQE0553065	निर्वाचक का नाम : हरी सिंह जाटव पिता का नाम: अनूप सिंह गृह संख्या : 119/16 उम्र : 39 लिंग : पुरुष	फोटो उपलब्ध	105	SQE0358853	निर्वाचक का नाम : विनोद कुमार पिता का नाम: नाथूराम गृह संख्या : 119/6 उम्र : 32 लिंग : पुरुष	फोटो उपलब्ध
106	SQE1159607	निर्वाचक का नाम : सूरज प्रताप जाटव पिता का नाम: नाथूराम गृह संख्या : 119/6 उम्र : 28 लिंग : पुरुष	फोटो उपलब्ध	107	SQE1625466	निर्वाचक का नाम : अरुण प्रताप जाटव पिता का नाम: नाथूराम गृह संख्या : 119/6 उम्र : 25 लिंग : पुरुष	फोटो उपलब्ध	108	SQE2108942	निर्वाचक का नाम : राजकुमार जाटव पिता का नाम: रामसिंह गृह संख्या : 119/6 उम्र : 22 लिंग : पुरुष	फोटो उपलब्ध
109	SQE2334001	निर्वाचक का नाम : अभिषेक जाटव पिता का नाम: राम सिंह जाटव गृह संख्या : 119/6 उम्र : 20 लिंग : पुरुष	फोटो उपलब्ध	110	SQE2424091	निर्वाचक का नाम : निशांत जाटव पिता का नाम: हरी सिंह जाटव गृह संख्या : 119/6 उम्र : 19 लिंग : पुरुष	फोटो उपलब्ध	111	JKM1462324	निर्वाचक का नाम : ओमदास जाटव पिता का नाम: काशीराम गृह संख्या : 119/7 उम्र : 64 लिंग : पुरुष	फोटो उपलब्ध
112	JKM1462092	निर्वाचक का नाम : रामकली जाटव पति का नाम: ओमदास गृह संख्या : 119/7 उम्र : 60 लिंग : महिला	फोटो उपलब्ध	113	JKM1461326	निर्वाचक का नाम : भरत जाटव पिता का नाम: ओमदास गृह संख्या : 119/7 उम्र : 46 लिंग : पुरुष	फोटो उपलब्ध	114	SQE1072073	निर्वाचक का नाम : मालती जाटव पति का नाम: भरत राम गृह संख्या : 119/7 उम्र : 41 लिंग : महिला	फोटो उपलब्ध
115	SQE0262170	निर्वाचक का नाम : इमरत सिंह जाटव पिता का नाम: ओमदास गृह संख्या : 119/7 उम्र : 36 लिंग : पुरुष	फोटो उपलब्ध	116	SQE0755777	निर्वाचक का नाम : सोनम जाटव पति का नाम: इमरत सिंह गृह संख्या : 119/7 उम्र : 32 लिंग : महिला	फोटो उपलब्ध	117	SQE1330117	निर्वाचक का नाम : प्रेमवती जाटव पति का नाम: ग्यासिया गृह संख्या : 119/8 उम्र : 74 लिंग : महिला	फोटो उपलब्ध
118	JKM1466945	निर्वाचक का नाम : प्राण सिंह जाटव पिता का नाम: ग्यारसी गृह संख्या : 119/8 उम्र : 44 लिंग : पुरुष	फोटो उपलब्ध	119	SQE1183268	निर्वाचक का नाम : अमर सिंह जाटव पिता का नाम: ग्यासीराम जाटव गृह संख्या : 119/8 उम्र : 31 लिंग : पुरुष	फोटो उपलब्ध	120	JKM0443283	निर्वाचक का नाम : बाबूलाल जाटव पिता का नाम: हरुआ गृह संख्या : 119/9 उम्र : 59 लिंग : पुरुष	फोटो उपलब्ध

121	JKM1465368	निर्वाचक का नाम : राजो जाटव पति का नाम: बाबू गृह संख्या : 119/9 उम्र : 55 लिंग : महिला	फोटो उपलब्ध	122	SQE0262121	निर्वाचक का नाम : जानकीप्रसाद जाटव पिता का नाम: बाबूलाल गृह संख्या : 119/9 उम्र : 37 लिंग : पुरुष	फोटो उपलब्ध	123	SQE0552463	निर्वाचक का नाम : मीरा जाटव पति का नाम: जानकी प्रसाद गृह संख्या : 119/9 उम्र : 34 लिंग : महिला	फोटो उपलब्ध
124	JKM1464361	निर्वाचक का नाम : राजेंद्र बन्शकार पिता का नाम: गनेशा गृह संख्या : 119/10 उम्र : 47 लिंग : पुरुष	फोटो उपलब्ध	125	JKM1464817	निर्वाचक का नाम : शांति बन्शकार पति का नाम: राजेंद्र गृह संख्या : 119/10 उम्र : 44 लिंग : महिला	फोटो उपलब्ध	126	SQE2147940	निर्वाचक का नाम : अजय सिंह बन्शकार पिता का नाम: राजेंद्र गृह संख्या : 119/10 उम्र : 21 लिंग : पुरुष	फोटो उपलब्ध
127	SQE2386449	निर्वाचक का नाम : विमलेश बन्शकार पति का नाम: अजय बन्शकार गृह संख्या : 119/10 उम्र : 20 लिंग : महिला	फोटो उपलब्ध	128	JKM1464759	निर्वाचक का नाम : भूरी बन्शकार पति का नाम: गनेशा गृह संख्या : 119/11 उम्र : 65 लिंग : महिला	फोटो उपलब्ध	129	SQE0262196	निर्वाचक का नाम : गुलाब सिंह बन्शकार पिता का नाम: गनेशा गृह संख्या : 119/11 उम्र : 45 लिंग : पुरुष	फोटो उपलब्ध
130	SQE0273839	निर्वाचक का नाम : सीमा बन्शकार पति का नाम: गुलाब सिंह गृह संख्या : 119/11 उम्र : 38 लिंग : महिला	फोटो उपलब्ध	131	SQE0273821	निर्वाचक का नाम : केशव सिंह बन्शकार पिता का नाम: गनेशा गृह संख्या : 119/11 उम्र : 36 लिंग : पुरुष	फोटो उपलब्ध	132	SQE1056779	निर्वाचक का नाम : रेनु बन्शकार पति का नाम: केशव गृह संख्या : 119/11 उम्र : 33 लिंग : महिला	फोटो उपलब्ध
133	SQE2234581	निर्वाचक का नाम : पवन बन्शकार पिता का नाम: गुलाब बन्शकार गृह संख्या : 119/11 उम्र : 21 लिंग : पुरुष	फोटो उपलब्ध	134	SQE1331545	निर्वाचक का नाम : प्रभुदयाल बन्शकार पिता का नाम: कुन्जा गृह संख्या : 119/12 उम्र : 64 लिंग : पुरुष	फोटो उपलब्ध	135	JKM1464791	निर्वाचक का नाम : रामश्री बन्शकार पति का नाम: प्रभुदयाल गृह संख्या : 119/12 उम्र : 60 लिंग : महिला	फोटो उपलब्ध
136	JKM1986462	निर्वाचक का नाम : गोमती बन्शकार पति का नाम: सुरेश गृह संख्या : 119/12 उम्र : 43 लिंग : महिला	फोटो उपलब्ध	137	SQE2024800	निर्वाचक का नाम : कामिनी बन्शकार पिता का नाम: सुरेश गृह संख्या : 119/12 उम्र : 24 लिंग : महिला	फोटो उपलब्ध	138	SQE0273847	निर्वाचक का नाम : बालकृष्ण पिता का नाम: करन सिंह गृह संख्या : 119/14 उम्र : 36 लिंग : पुरुष	फोटो उपलब्ध
139	SQE0552471	निर्वाचक का नाम : रवि कुमार जाटव पिता का नाम: करण सिंह गृह संख्या : 119/14 उम्र : 36 लिंग : पुरुष	फोटो उपलब्ध	140	SQE0552489	निर्वाचक का नाम : सीमा जाटव पति का नाम: रवि कुमार गृह संख्या : 119/14 उम्र : 33 लिंग : महिला	फोटो उपलब्ध	141	SQE1894005	निर्वाचक का नाम : कीर्ति जाटव पति का नाम: बाल कृष्ण गृह संख्या : 119/14 उम्र : 23 लिंग : महिला	फोटो उपलब्ध
142	SQE1331537	निर्वाचक का नाम : देवा जाटव पति का नाम: लछुआ गृह संख्या : 119/15 उम्र : 74 लिंग : महिला	फोटो उपलब्ध	143	JKM2231645	निर्वाचक का नाम : श्रीपाल जाटव पिता का नाम: लछुआ गृह संख्या : 119/15 उम्र : 64 लिंग : पुरुष	फोटो उपलब्ध	144	JKM1467463	निर्वाचक का नाम : पनकू जाटव पति का नाम: श्रीपालसिंह गृह संख्या : 119/15 उम्र : 60 लिंग : महिला	फोटो उपलब्ध
145	JKM2231652	निर्वाचक का नाम : टीका राम जाटव पिता का नाम: लछुआ गृह संख्या : 119/15 उम्र : 49 लिंग : पुरुष	फोटो उपलब्ध	146	JKM1467471	निर्वाचक का नाम : लीलावती जाटव पति का नाम: टीकाराम गृह संख्या : 119/15 उम्र : 47 लिंग : महिला	फोटो उपलब्ध	147	JKM1636059	निर्वाचक का नाम : वीरन पिता का नाम: लछुवा गृह संख्या : 119/15 उम्र : 46 लिंग : पुरुष	फोटो उपलब्ध
148	SQE0552505	निर्वाचक का नाम : सुधा सोलंकी पति का नाम: चन्दन सिंह गृह संख्या : 119/15 उम्र : 39 लिंग : महिला	फोटो उपलब्ध	149	SQE0358861	निर्वाचक का नाम : चंदन सिंह जाटव पिता का नाम: श्री पाल सिंह गृह संख्या : 119/15 उम्र : 39 लिंग : पुरुष	फोटो उपलब्ध	150	SQE1594258	निर्वाचक का नाम : दीपक जाटव पिता का नाम: टीकाराम गृह संख्या : 119/15 उम्र : 26 लिंग : पुरुष	फोटो उपलब्ध

151	SQE2093037	निर्वाचक का नाम : रेशमा अहिरवार पति का नाम: दीपक गृह संख्या : 119/15 उम्र : 22 लिंग : महिला	फोटो उपलब्ध	152	SQE2093052	निर्वाचक का नाम : मुनीष कुमार जाटव पिता का नाम: टीकाराम गृह संख्या : 119/15 उम्र : 21 लिंग : पुरुष	फोटो उपलब्ध	153	JKM1462811	निर्वाचक का नाम : बाबूलाल जाटव पिता का नाम: अनूपसिंह गृह संख्या : 119/16 उम्र : 59 लिंग : पुरुष	फोटो उपलब्ध
154	SQE0553073	निर्वाचक का नाम : राधा जाटव पति का नाम: हरि सिंह गृह संख्या : 119/16 उम्र : 40 लिंग : महिला	फोटो उपलब्ध	155	SQE0358887	निर्वाचक का नाम : महेंद्र सिंह जाटव पिता का नाम: बाबूलाल गृह संख्या : 119/16 उम्र : 32 लिंग : पुरुष	फोटो उपलब्ध	156	SQE2271930	निर्वाचक का नाम : प्रशांत जाटव पिता का नाम: हरी सिंह जाटव गृह संख्या : 119/16 उम्र : 20 लिंग : पुरुष	फोटो उपलब्ध
157	JKM1464635	निर्वाचक का नाम : बद्धी प्रसाद जाटव पिता का नाम: अनूपसिंह गृह संख्या : 119/17 उम्र : 51 लिंग : पुरुष	फोटो उपलब्ध	158	SQE0327965	निर्वाचक का नाम : गीता जाटव पति का नाम: बद्धी गृह संख्या : 119/17 उम्र : 49 लिंग : महिला	फोटो उपलब्ध	159	JKM1463512	निर्वाचक का नाम : हनुमंत सिंह जाटव पिता का नाम: अनूप सिंह गृह संख्या : 119/17 उम्र : 45 लिंग : पुरुष	फोटो उपलब्ध
160	JKM1986520	निर्वाचक का नाम : कलावती जाटव पति का नाम: हनुमंत सिंह गृह संख्या : 119/17 उम्र : 43 लिंग : महिला	फोटो उपलब्ध	161	SQE1994482	निर्वाचक का नाम : पूजा अहिरवार पति का नाम: गुलाबसिंह गृह संख्या : 119/17 उम्र : 26 लिंग : महिला	फोटो उपलब्ध	162	SQE1833557	निर्वाचक का नाम : अजीत सिंह जाटव पिता का नाम: हनुमंतसिंह गृह संख्या : 119/17 उम्र : 25 लिंग : पुरुष	फोटो उपलब्ध
163	SQE1833367	निर्वाचक का नाम : राजेश जाटव पिता का नाम: हनुमंतसिंह गृह संख्या : 119/17 उम्र : 25 लिंग : पुरुष	फोटो उपलब्ध	164	SQE2218287	निर्वाचक का नाम : राधा अहिरवार पति का नाम: राजेश जाटव गृह संख्या : 119/17 उम्र : 23 लिंग : महिला	फोटो उपलब्ध	165	SQE2202935	निर्वाचक का नाम : रुपेश जाटव पिता का नाम: बद्धी प्रसाद जाटव गृह संख्या : 119/17 उम्र : 20 लिंग : पुरुष	फोटो उपलब्ध
166	JKM1465822	निर्वाचक का नाम : रामप्यारी जाटव पति का नाम: लल्लू गृह संख्या : 120 उम्र : 65 लिंग : महिला	फोटो उपलब्ध	167	JKM1462407	निर्वाचक का नाम : शिव सिंह जाटव पिता का नाम: लल्लू गृह संख्या : 120 उम्र : 49 लिंग : पुरुष	फोटो उपलब्ध	168	JKM1465749	निर्वाचक का नाम : सुगर सिंह जाटव पिता का नाम: लल्लू गृह संख्या : 120 उम्र : 47 लिंग : पुरुष	फोटो उपलब्ध
169	JKM1465814	निर्वाचक का नाम : महादेवी जाटव पति का नाम: शिवसिंह गृह संख्या : 120 उम्र : 46 लिंग : महिला	फोटो उपलब्ध	170	SQE0452516	निर्वाचक का नाम : सीमा जाटव पति का नाम: इन्दर गृह संख्या : 120 उम्र : 33 लिंग : महिला	फोटो उपलब्ध	171	SQE1183284	निर्वाचक का नाम : रविंद्र मौर्या पिता का नाम: शिवसिंह गृह संख्या : 120 उम्र : 27 लिंग : पुरुष	फोटो उपलब्ध
172	SQE1614312	निर्वाचक का नाम : प्रतिभा पिता का नाम: शिव सिंह गृह संख्या : 120 उम्र : 25 लिंग : महिला	फोटो उपलब्ध	173	SQE1994524	निर्वाचक का नाम : पूनम जाटव पिता का नाम: शिवसिंह गृह संख्या : 120 उम्र : 24 लिंग : महिला	फोटो उपलब्ध	174	SQE2154243	निर्वाचक का नाम : पूनम जाटव पति का नाम: रवींद्र गृह संख्या : 120 उम्र : 21 लिंग : महिला	फोटो उपलब्ध
175	SQE2400166	निर्वाचक का नाम : मुस्कान जाटव पिता का नाम: शिवसिंह जाटव गृह संख्या : 120 उम्र : 19 लिंग : महिला	फोटो उपलब्ध	176	JKM1465566	निर्वाचक का नाम : उदय सिंह जाटव पिता का नाम: गुंदी गृह संख्या : 121 उम्र : 64 लिंग : पुरुष	फोटो उपलब्ध	177	JKM1465871	निर्वाचक का नाम : कपूरी जाटव पति का नाम: उदयसिंह गृह संख्या : 121 उम्र : 61 लिंग : महिला	फोटो उपलब्ध
178	SQE0273862	निर्वाचक का नाम : भगवत सिंह जाटव पिता का नाम: उदय सिंह गृह संख्या : 121 उम्र : 37 लिंग : पुरुष	फोटो उपलब्ध	179	SQE0552521	निर्वाचक का नाम : लाड कूबर जाटव पति का नाम: भगवत सिंह गृह संख्या : 121 उम्र : 34 लिंग : महिला	फोटो उपलब्ध	180	SQE1183276	निर्वाचक का नाम : हुकुम सिंह जाटव पिता का नाम: उदय सिंह जाटव गृह संख्या : 121 उम्र : 28 लिंग : पुरुष	फोटो उपलब्ध

181	SQE2047751	निर्वाचक का नाम : नेहा पति का नाम: हुकुम गृह संख्या : 121 उम्र : 24 लिंग : महिला	182	JKM1464049	निर्वाचक का नाम : मूल चन्द्र अहिरवार पिता का नाम: गुंद गृह संख्या : 122 उम्र : 61 लिंग : पुरुष	183	JKM1464056	निर्वाचक का नाम : रामवती जाटव पति का नाम: मूलचंद गृह संख्या : 122 उम्र : 57 लिंग : महिला
184	SQE0552539	निर्वाचक का नाम : देवेन्द्र सिंह अहिरवार पिता का नाम: मूलचन्द्र गृह संख्या : 122 उम्र : 39 लिंग : पुरुष	185	SQE0005991	निर्वाचक का नाम : राकेश कुमार जाटव पिता का नाम: मूलचन्द्र गृह संख्या : 122 उम्र : 38 लिंग : पुरुष	186	SQE0358895	निर्वाचक का नाम : रीकेश कुमार जाटव पिता का नाम: मूलचन्द्र गृह संख्या : 122 उम्र : 33 लिंग : पुरुष
187	SQE0755843	निर्वाचक का नाम : संजेश जाटव पिता का नाम: मूलचंद गृह संख्या : 122 उम्र : 31 लिंग : पुरुष	188	SQE1132299	निर्वाचक का नाम : कलावती जाटव पति का नाम: रिकेश कुमार गृह संख्या : 122 उम्र : 29 लिंग : महिला	189	SQE2348365	निर्वाचक का नाम : सरोज जाटव पति का नाम: देवेन्द्र जाटव गृह संख्या : 122 उम्र : 25 लिंग : महिला
190	JKM1463496	निर्वाचक का नाम : शांति जाटव पति का नाम: नाथूराम गृह संख्या : 123 उम्र : 65 लिंग : महिला	191	SQE0273870	निर्वाचक का नाम : सुरेन्द्र जाटव पिता का नाम: नाथूराम गृह संख्या : 123 उम्र : 40 लिंग : पुरुष	192	SQE0552554	निर्वाचक का नाम : सुखदेवी जाटव पति का नाम: सुरेन्द्र सिंह गृह संख्या : 123 उम्र : 35 लिंग : महिला
193	SQE1132257	निर्वाचक का नाम : मनोज कुमार जाटव पिता का नाम: नाथूराम गृह संख्या : 123 उम्र : 30 लिंग : पुरुष	194	SQE2093292	निर्वाचक का नाम : गुड्डी पति का नाम: मनोज गृह संख्या : 123 उम्र : 23 लिंग : महिला	195	JKM1466325	निर्वाचक का नाम : भागीरथ जाटव पिता का नाम: भरतू गृह संख्या : 124 उम्र : 66 लिंग : पुरुष
196	JKM1463637	निर्वाचक का नाम : प्रेमवती जाटव पति का नाम: भागीरथ गृह संख्या : 124 उम्र : 59 लिंग : महिला	197	JKM1463447	निर्वाचक का नाम : मान सिंह जाटव पिता का नाम: भागीरथ गृह संख्या : 124 उम्र : 47 लिंग : पुरुष	198	JKM1463868	निर्वाचक का नाम : बहादुर जाटव पिता का नाम: भागीरथ गृह संख्या : 124 उम्र : 41 लिंग : पुरुष
199	JKM1463645	निर्वाचक का नाम : संगीता जाटव पति का नाम: मानसिंह गृह संख्या : 124 उम्र : 41 लिंग : महिला	200	SQE0755611	निर्वाचक का नाम : उज्जाला जाटव पति का नाम: बहादुर सिंह गृह संख्या : 124 उम्र : 37 लिंग : महिला	201	SQE2203040	निर्वाचक का नाम : संदीप जाटव पिता का नाम: मान सिंह जाटव गृह संख्या : 124 उम्र : 20 लिंग : पुरुष
202	JKM1466432	निर्वाचक का नाम : गीता जाटव पति का नाम: रामकिशन गृह संख्या : 125 उम्र : 51 लिंग : महिला	203	JKM1463041	निर्वाचक का नाम : नेतराम जाटव पिता का नाम: लालसिंह गृह संख्या : 126 उम्र : 74 लिंग : पुरुष	204	JKM1463058	निर्वाचक का नाम : हरको जाटव पति का नाम: नेतराम गृह संख्या : 126 उम्र : 70 लिंग : महिला
205	JKM1462696	निर्वाचक का नाम : मंगल सिंह जाटव पिता का नाम: नेतराम गृह संख्या : 126 उम्र : 49 लिंग : पुरुष	206	SQE1331594	निर्वाचक का नाम : लखन सिंह जाटव पिता का नाम: नेतराम गृह संख्या : 126 उम्र : 47 लिंग : पुरुष	207	JKM1986470	निर्वाचक का नाम : जसोदा जाटव पति का नाम: लखनसिंह गृह संख्या : 126 उम्र : 44 लिंग : महिला
208	JKM1465632	निर्वाचक का नाम : पहाड सिंह जाटव पिता का नाम: नेतराम गृह संख्या : 126 उम्र : 43 लिंग : पुरुष	209	SQE0262212	निर्वाचक का नाम : कमल सिंह जाटव पिता का नाम: नेतराम गृह संख्या : 126 उम्र : 41 लिंग : पुरुष	210	SQE0552562	निर्वाचक का नाम : रचना जाटव पति का नाम: कमल सिंह गृह संख्या : 126 उम्र : 34 लिंग : महिला

211	SQE1072081	निर्वाचक का नाम : संजू पति का नाम: पहार सिंह गृह संख्या : 126 उम्र : 30 लिंग : महिला	फोटो उपलब्ध	212	SQE2194694	निर्वाचक का नाम : वंदना जाटव पिता का नाम: लखन जाटव गृह संख्या : 126 उम्र : 20 लिंग : महिला	फोटो उपलब्ध	213	JKM1463983	निर्वाचक का नाम : लालाराम जाटव पिता का नाम: लालसिंह गृह संख्या : 128 उम्र : 69 लिंग : पुरुष	फोटो उपलब्ध
214	JKM1463975	निर्वाचक का नाम : रामश्री जाटव पति का नाम: लालाराम गृह संख्या : 128 उम्र : 65 लिंग : महिला	फोटो उपलब्ध	215	JKM1463777	निर्वाचक का नाम : मुरलीधर जाटव पिता का नाम: लालाराम गृह संख्या : 128 उम्र : 40 लिंग : पुरुष	फोटो उपलब्ध	216	SQE0552570	निर्वाचक का नाम : ववीता जाटव पति का नाम: मुरलीधर गृह संख्या : 128 उम्र : 37 लिंग : महिला	फोटो उपलब्ध
217	SQE0317438	निर्वाचक का नाम : धर्मेन्द्र जाटव पिता का नाम: लालाराम गृह संख्या : 128 उम्र : 33 लिंग : पुरुष	फोटो उपलब्ध	218	SQE0755520	निर्वाचक का नाम : अनुसुइया जाटव पति का नाम: धर्मेन्द्र सिंह गृह संख्या : 128 उम्र : 33 लिंग : महिला	फोटो उपलब्ध	219	SQE1072099	निर्वाचक का नाम : बाबूलाल जाटव पिता का नाम: लालाराम गृह संख्या : 128 उम्र : 32 लिंग : पुरुष	फोटो उपलब्ध
220	SQE1072107	निर्वाचक का नाम : रामकुमारी जाटव पति का नाम: बाबूलाल गृह संख्या : 128 उम्र : 31 लिंग : महिला	फोटो उपलब्ध	221	SQE1331586	निर्वाचक का नाम : डब्बूराम पिता का नाम: किस्सू गृह संख्या : 129 उम्र : 89 लिंग : पुरुष	फोटो उपलब्ध	222	JKM1462902	निर्वाचक का नाम : अमृत लाल जाटव पिता का नाम: डब्बूराम गृह संख्या : 129 उम्र : 54 लिंग : पुरुष	फोटो उपलब्ध
223	JKM1464650	निर्वाचक का नाम : विजय सिंह जाटव पिता का नाम: डब्बूराम गृह संख्या : 129 उम्र : 52 लिंग : पुरुष	फोटो उपलब्ध	224	JKM1464940	निर्वाचक का नाम : शीला जाटव पति का नाम: अमृतसिंह गृह संख्या : 129 उम्र : 50 लिंग : महिला	फोटो उपलब्ध	225	JKM1464957	निर्वाचक का नाम : मीरा जाटव पति का नाम: विजयसिंह गृह संख्या : 129 उम्र : 49 लिंग : महिला	फोटो उपलब्ध
226	SQE1183292	निर्वाचक का नाम : औतार सिंह जाटव पिता का नाम: अमृत सिंह जाटव गृह संख्या : 129 उम्र : 27 लिंग : पुरुष	फोटो उपलब्ध	227	SQE2202950	निर्वाचक का नाम : संतोषी जाटव पिता का नाम: अमृत जाटव गृह संख्या : 129 उम्र : 23 लिंग : महिला	फोटो उपलब्ध	228	SQE2400398	निर्वाचक का नाम : माला जाटव पिता का नाम: अमृत जाटव गृह संख्या : 129 उम्र : 20 लिंग : महिला	फोटो उपलब्ध
229	SQE2400224	निर्वाचक का नाम : काजल जाटव पिता का नाम: विजय जाटव गृह संख्या : 129 उम्र : 19 लिंग : महिला	फोटो उपलब्ध	230	JKM1463660	निर्वाचक का नाम : काविल जाटव पिता का नाम: सतई गृह संख्या : 130 उम्र : 46 लिंग : पुरुष	फोटो उपलब्ध	231	JKM1462928	निर्वाचक का नाम : कल्लू जाटव पिता का नाम: सतई गृह संख्या : 130 उम्र : 41 लिंग : पुरुष	फोटो उपलब्ध
232	SQE0552588	निर्वाचक का नाम : बीरन सिंह जाटव पिता का नाम: सतई गृह संख्या : 130 उम्र : 37 लिंग : पुरुष	फोटो उपलब्ध	233	SQE2271476	निर्वाचक का नाम : पूजा जाटव पति का नाम: बीरन जाटव गृह संख्या : 130 उम्र : 28 लिंग : महिला	फोटो उपलब्ध	234	JKM1463199	निर्वाचक का नाम : मथरू बाई जाटव पति का नाम: चुल्ली गृह संख्या : 130/1 उम्र : 69 लिंग : महिला	फोटो उपलब्ध
235	JKM1462944	निर्वाचक का नाम : गोपाल जाटव पिता का नाम: धुलकी गृह संख्या : 130/1 उम्र : 46 लिंग : पुरुष	फोटो उपलब्ध	236	SQE0552596	निर्वाचक का नाम : भगवती जाटव पति का नाम: गोपाल गृह संख्या : 130/1 उम्र : 41 लिंग : महिला	फोटो उपलब्ध	237	SQE0273888	निर्वाचक का नाम : राधेलाल जाटव पिता का नाम: धुल्ली गृह संख्या : 130/1 उम्र : 39 लिंग : पुरुष	फोटो उपलब्ध
238	SQE0552604	निर्वाचक का नाम : रचना जाटव पति का नाम: राधेलाल गृह संख्या : 130/1 उम्र : 37 लिंग : महिला	फोटो उपलब्ध	239	JKM1465012	निर्वाचक का नाम : पिस्ता जाटव पति का नाम: दाताराम गृह संख्या : 131 उम्र : 55 लिंग : महिला	फोटो उपलब्ध	240	JKM1463397	निर्वाचक का नाम : जान्देव जाटव पिता का नाम: दाताराम गृह संख्या : 131 उम्र : 42 लिंग : पुरुष	फोटो उपलब्ध

241 निर्वाचक का नाम : रानी जाटव पति का नाम: जनवेद गृह संख्या : 131 उम्र : 39 लिंग : महिला	SQE0552620 फोटो उपलब्ध	242 निर्वाचक का नाम : बीर सिंह जाटव पिता का नाम: दाता राम गृह संख्या : 131 उम्र : 35 लिंग : पुरुष	SQE0273896 फोटो उपलब्ध	243 निर्वाचक का नाम : पूनम जाटव पति का नाम: बीर सिंह गृह संख्या : 131 उम्र : 33 लिंग : महिला	SQE0552612 फोटो उपलब्ध
244 निर्वाचक का नाम : कुशम जाटव पति का नाम: रतनलाल गृह संख्या : 132 उम्र : 60 लिंग : महिला	SQE1331552 फोटो उपलब्ध	245 निर्वाचक का नाम : रामसिंह जाटव पिता का नाम: रतन लाल गृह संख्या : 132 उम्र : 41 लिंग : पुरुष	JKM1463520 फोटो उपलब्ध	246 निर्वाचक का नाम : कल्लू जाटव पिता का नाम: रतनलाल गृह संख्या : 132 उम्र : 41 लिंग : पुरुष	JKM1463918 फोटो उपलब्ध
247 निर्वाचक का नाम : सुखदेवी जाटव पति का नाम: कल्लू गृह संख्या : 132 उम्र : 38 लिंग : महिला	SQE0552638 फोटो उपलब्ध	248 निर्वाचक का नाम : निशा जाटव पिता का नाम: रामसिंह जाटव गृह संख्या : 132 उम्र : 20 लिंग : महिला	SQE2203073 फोटो उपलब्ध	249 निर्वाचक का नाम : फूला जाटव पति का नाम: भैयालाल गृह संख्या : 133 उम्र : 70 लिंग : महिला	JKM1466234 फोटो उपलब्ध
250 निर्वाचक का नाम : फूलवती जाटव पति का नाम: फूलसिंह गृह संख्या : 133 उम्र : 49 लिंग : महिला	JKM1986553 फोटो उपलब्ध	251 निर्वाचक का नाम : मेघ सिंह जाटव पिता का नाम: भैयालाल गृह संख्या : 133 उम्र : 43 लिंग : पुरुष	JKM1464858 फोटो उपलब्ध	252 निर्वाचक का नाम : कलावती जाटव पति का नाम: मेघसिंह गृह संख्या : 133 उम्र : 42 लिंग : महिला	JKM1466242 फोटो उपलब्ध
253 निर्वाचक का नाम : बादाम सिंह जाटव पिता का नाम: फूल सिंह गृह संख्या : 133 उम्र : 33 लिंग : पुरुष	SQE0552646 फोटो उपलब्ध	254 निर्वाचक का नाम : नीलम जाटव पति का नाम: बादाम सिंह गृह संख्या : 133 उम्र : 32 लिंग : महिला	SQE0552653 फोटो उपलब्ध	255 निर्वाचक का नाम : पूजा जाटव पति का नाम: दीपक गृह संख्या : 133 उम्र : 25 लिंग : महिला	SQE2055028 फोटो उपलब्ध
256 निर्वाचक का नाम : दीपक जाटव पिता का नाम: फूल सिंह गृह संख्या : 133 उम्र : 25 लिंग : पुरुष	SQE1830512 फोटो उपलब्ध	257 निर्वाचक का नाम : के पी सिंह जाटव पिता का नाम: मेघसिंह गृह संख्या : 133 उम्र : 23 लिंग : पुरुष	SQE1911890 फोटो उपलब्ध	258 निर्वाचक का नाम : नितेश जाटव पिता का नाम: फूल सिंह जाटव गृह संख्या : 133 उम्र : 21 लिंग : पुरुष	SQE2092955 फोटो उपलब्ध
259 निर्वाचक का नाम : काजल जाटव पिता का नाम: मेघसिंह जाटव गृह संख्या : 133/1 उम्र : 20 लिंग : महिला	SQE2203107 फोटो उपलब्ध	260 निर्वाचक का नाम : देवीराम जाटव पिता का नाम: मट्टराम गृह संख्या : 134 उम्र : 74 लिंग : पुरुष	JKM1465616 फोटो उपलब्ध	261 निर्वाचक का नाम : प्रेमवती जाटव पति का नाम: देवीराम गृह संख्या : 134 उम्र : 70 लिंग : महिला	JKM1464916 फोटो उपलब्ध
262 निर्वाचक का नाम : महेश जाटव पिता का नाम: देवीराम गृह संख्या : 134 उम्र : 49 लिंग : पुरुष	JKM1463827 फोटो उपलब्ध	263 निर्वाचक का नाम : राजू जाटव पिता का नाम: देवीराम गृह संख्या : 134 उम्र : 47 लिंग : पुरुष	JKM1463504 फोटो उपलब्ध	264 निर्वाचक का नाम : जयती जाटव पति का नाम: महेश गृह संख्या : 134 उम्र : 46 लिंग : महिला	JKM1464924 फोटो उपलब्ध
265 निर्वाचक का नाम : मुकेश जाटव पिता का नाम: देवीराम गृह संख्या : 134 उम्र : 44 लिंग : पुरुष	JKM1986595 फोटो उपलब्ध	266 निर्वाचक का नाम : लक्ष्मण पिता का नाम: देवीराम गृह संख्या : 134 उम्र : 40 लिंग : पुरुष	JKM1464833 फोटो उपलब्ध	267 निर्वाचक का नाम : संतोष जाटव पिता का नाम: देवीलाल गृह संख्या : 134 उम्र : 37 लिंग : पुरुष	SQE0552661 फोटो उपलब्ध
268 निर्वाचक का नाम : महादेवी पति का नाम: लक्ष्मण सिंह गृह संख्या : 134 उम्र : 35 लिंग : महिला	SQE0552679 फोटो उपलब्ध	269 निर्वाचक का नाम : विनीता जाटव पति का नाम: संतोष कुमार गृह संख्या : 134 उम्र : 33 लिंग : महिला	SQE1072115 फोटो उपलब्ध	270 निर्वाचक का नाम : विमल कुमार जाटव पिता का नाम: महेश कुमार गृह संख्या : 134 उम्र : 26 लिंग : पुरुष	SQE1431592 फोटो उपलब्ध

271	SQE2268407	निर्वाचक का नाम : आनंद जाटव पिता का नाम: महेश जाटव गृह संख्या : 134 उम्र : 23 लिंग : पुरुष	फोटो उपलब्ध	272	JKM1464262	निर्वाचक का नाम : पन्कू जाटव पिता का नाम: गुल्ला गृह संख्या : 135 उम्र : 76 लिंग : महिला	फोटो उपलब्ध	273	JKM1464700	निर्वाचक का नाम : मनोहर जाटव पिता का नाम: गुल्ला गृह संख्या : 135 उम्र : 51 लिंग : पुरुष	फोटो उपलब्ध
274	JKM1462720	निर्वाचक का नाम : लखपति जाटव पिता का नाम: गुल्ला गृह संख्या : 135 उम्र : 44 लिंग : पुरुष	फोटो उपलब्ध	275	JKM1464825	निर्वाचक का नाम : लखन जाटव पिता का नाम: गुल्ला गृह संख्या : 135 उम्र : 43 लिंग : पुरुष	फोटो उपलब्ध	276	JKM1464254	निर्वाचक का नाम : मीनावती जाटव पिता का नाम: लखपति गृह संख्या : 135 उम्र : 41 लिंग : महिला	फोटो उपलब्ध
277	SQE0552687	निर्वाचक का नाम : सुशीला जाटव पिता का नाम: लखन सिंह गृह संख्या : 135 उम्र : 39 लिंग : महिला	फोटो उपलब्ध	278	SQE1132265	निर्वाचक का नाम : अकलेन्द्र जाटव पिता का नाम: मनोहर गृह संख्या : 135 उम्र : 30 लिंग : पुरुष	फोटो उपलब्ध	279	SQE1592302	निर्वाचक का नाम : बबली जाटव पिता का नाम: अकलेन्द्र गृह संख्या : 135 उम्र : 25 लिंग : महिला	फोटो उपलब्ध
280	SQE2093003	निर्वाचक का नाम : आशीष जाटव पिता का नाम: लखपती गृह संख्या : 135 उम्र : 22 लिंग : पुरुष	फोटो उपलब्ध	281	SQE2261337	निर्वाचक का नाम : आकाश जाटव पिता का नाम: लखपति जाटव गृह संख्या : 135 उम्र : 20 लिंग : पुरुष	फोटो उपलब्ध	282	SQE2413094	निर्वाचक का नाम : वंदना जाटव पिता का नाम: लखन सिंह जाटव गृह संख्या : 135 उम्र : 19 लिंग : महिला	फोटो उपलब्ध
283	JKM1464551	निर्वाचक का नाम : चंदनिया जाटव पिता का नाम: लालाराम गृह संख्या : 136 उम्र : 79 लिंग : महिला	फोटो उपलब्ध	284	JKM1465103	निर्वाचक का नाम : जगदीश जाटव पिता का नाम: लालाराम गृह संख्या : 136 उम्र : 53 लिंग : पुरुष	फोटो उपलब्ध	285	JKM1986496	निर्वाचक का नाम : बल्ली पिता का नाम: लालाराम गृह संख्या : 136 उम्र : 51 लिंग : पुरुष	फोटो उपलब्ध
286	JKM1464866	निर्वाचक का नाम : तुलाराम जाटव पिता का नाम: लालाराम गृह संख्या : 136 उम्र : 49 लिंग : पुरुष	फोटो उपलब्ध	287	JKM1464544	निर्वाचक का नाम : कमला जाटव पिता का नाम: जगदीश गृह संख्या : 136 उम्र : 47 लिंग : महिला	फोटो उपलब्ध	288	SQE1592336	निर्वाचक का नाम : सरोज जाटव पिता का नाम: तुलाराम गृह संख्या : 136 उम्र : 39 लिंग : महिला	फोटो उपलब्ध
289	SQE1884915	निर्वाचक का नाम : गुलाब सिंह जाटव पिता का नाम: बंदी प्रसाद गृह संख्या : 136 उम्र : 25 लिंग : पुरुष	फोटो उपलब्ध	290	SQE1911916	निर्वाचक का नाम : राहुल जाटव पिता का नाम: जगदीश गृह संख्या : 136 उम्र : 23 लिंग : पुरुष	फोटो उपलब्ध	291	SQE2024826	निर्वाचक का नाम : रोहित जाटव पिता का नाम: जगदीश गृह संख्या : 136 उम्र : 22 लिंग : पुरुष	फोटो उपलब्ध
292	SQE2366953	निर्वाचक का नाम : अनुष्का अहिरवार पिता का नाम: राहुल जाटव गृह संख्या : 136 उम्र : 21 लिंग : महिला	फोटो उपलब्ध	293	JKM1464981	निर्वाचक का नाम : सेवाराम जाटव पिता का नाम: तुलुआ गृह संख्या : 137 उम्र : 57 लिंग : पुरुष	फोटो उपलब्ध	294	JKM1464064	निर्वाचक का नाम : मीरा जाटव पिता का नाम: सेवाराम गृह संख्या : 137 उम्र : 53 लिंग : महिला	फोटो उपलब्ध
295	JKM1466663	निर्वाचक का नाम : लक्ष्मण सिंह जाटव पिता का नाम: तुलुआ गृह संख्या : 137 उम्र : 49 लिंग : पुरुष	फोटो उपलब्ध	296	JKM1463900	निर्वाचक का नाम : धनमती जाटव पिता का नाम: लक्ष्मण गृह संख्या : 137 उम्र : 41 लिंग : महिला	फोटो उपलब्ध	297	SQE0317453	निर्वाचक का नाम : चंद्रभान जाटव पिता का नाम: सेवाराम गृह संख्या : 137 उम्र : 34 लिंग : पुरुष	फोटो उपलब्ध
298	SQE1410463	निर्वाचक का नाम : सुनील कुमार जाटव पिता का नाम: सेवाराम जाटव गृह संख्या : 137 उम्र : 26 लिंग : पुरुष	फोटो उपलब्ध	299	SQE1911924	निर्वाचक का नाम : संगीता जाटव पिता का नाम: चंद्रभान गृह संख्या : 137 उम्र : 26 लिंग : महिला	फोटो उपलब्ध	300	SQE2024818	निर्वाचक का नाम : उदय सिंह जाटव पिता का नाम: लक्ष्मण गृह संख्या : 137 उम्र : 23 लिंग : पुरुष	फोटो उपलब्ध

301	SQE2261733	निर्वाचक का नाम : अजय कुमार जाटव पिता का नाम: लक्ष्मण जाटव गृह संख्या : 137 उम्र : 20 लिंग : पुरुष	फोटो उपलब्ध	302	JKM1463538	निर्वाचक का नाम : रामप्यारी जाटव पति का नाम: चिन्दू गृह संख्या : 140 उम्र : 76 लिंग : महिला	फोटो उपलब्ध	303	JKM1464692	निर्वाचक का नाम : सुखसेन जाटव पिता का नाम: चिन्दू गृह संख्या : 140 उम्र : 55 लिंग : पुरुष	फोटो उपलब्ध
304	JKM1464312	निर्वाचक का नाम : गूमनसिंह जाटव पिता का नाम: चिन्दू गृह संख्या : 140 उम्र : 51 लिंग : पुरुष	फोटो उपलब्ध	305	SQE0552729	निर्वाचक का नाम : बबीता पति का नाम: सुखसेन गृह संख्या : 140 उम्र : 50 लिंग : महिला	फोटो उपलब्ध	306	JKM1465038	निर्वाचक का नाम : लक्ष्मी जाटव पति का नाम: गूमनसिंह गृह संख्या : 140 उम्र : 49 लिंग : महिला	फोटो उपलब्ध
307	JKM1464874	निर्वाचक का नाम : राम सिंह जाटव पिता का नाम: चिन्दू गृह संख्या : 140 उम्र : 47 लिंग : पुरुष	फोटो उपलब्ध	308	JKM1464908	निर्वाचक का नाम : केशकलि जाटव पति का नाम: रामसिंह गृह संख्या : 140 उम्र : 44 लिंग : महिला	फोटो उपलब्ध	309	SQE0552695	निर्वाचक का नाम : मलखान सिंह जाटव पिता का नाम: चिन्दूराम गृह संख्या : 140 उम्र : 37 लिंग : पुरुष	फोटो उपलब्ध
310	SQE0552703	निर्वाचक का नाम : प्रभा जाटव पति का नाम: मलखान सिंह गृह संख्या : 140 उम्र : 36 लिंग : महिला	फोटो उपलब्ध	311	SQE1072123	निर्वाचक का नाम : ब्रजेश कुमार जाटव पिता का नाम: उत्तमचन्द्र गृह संख्या : 140 उम्र : 35 लिंग : पुरुष	फोटो उपलब्ध	312	SQE1594308	निर्वाचक का नाम : रामगोपाल जाटव पिता का नाम: घुमनसिंह गृह संख्या : 140 उम्र : 25 लिंग : पुरुष	फोटो उपलब्ध
313	SQE1830603	निर्वाचक का नाम : मनीष जाटव पिता का नाम: राम सिंग गृह संख्या : 140 उम्र : 24 लिंग : पुरुष	फोटो उपलब्ध	314	SQE1997832	निर्वाचक का नाम : नवल सिंह जाटव पिता का नाम: गुमन सिंह गृह संख्या : 140 उम्र : 23 लिंग : पुरुष	फोटो उपलब्ध	315	SQE2176055	निर्वाचक का नाम : काजल अहिरवार पति का नाम: रामगोपाल जाटव गृह संख्या : 140 उम्र : 22 लिंग : महिला	फोटो उपलब्ध
316	SQE2203008	निर्वाचक का नाम : मुस्कान जाटव पिता का नाम: राम सिंह जाटव गृह संख्या : 140 उम्र : 21 लिंग : महिला	फोटो उपलब्ध	317	SQE2401966	निर्वाचक का नाम : विवेक जाटव पिता का नाम: मलखान जाटव गृह संख्या : 140 उम्र : 19 लिंग : पुरुष	फोटो उपलब्ध	318	JKM1464890	निर्वाचक का नाम : उत्तम जाटव पिता का नाम: पन्ना गृह संख्या : 140/1 उम्र : 59 लिंग : पुरुष	फोटो उपलब्ध
319	JKM1464296	निर्वाचक का नाम : भागी जाटव पति का नाम: उत्तम चंद गृह संख्या : 140/1 उम्र : 55 लिंग : महिला	फोटो उपलब्ध	320	JKM2231678	निर्वाचक का नाम : विजय सिंह जाटव पिता का नाम: पन्ना गृह संख्या : 140/1 उम्र : 55 लिंग : पुरुष	फोटो उपलब्ध	321	JKM1464304	निर्वाचक का नाम : लाज्यावती जाटव पति का नाम: विजयसिंह गृह संख्या : 140/1 उम्र : 52 लिंग : महिला	फोटो उपलब्ध
322	JKM1463959	निर्वाचक का नाम : माधो सिंह जाटव जाटव पिता का नाम: पन्नालाल गृह संख्या : 140/1 उम्र : 44 लिंग : पुरुष	फोटो उपलब्ध	323	JKM1464288	निर्वाचक का नाम : लीलाबती जाटव पति का नाम: माधोसिंह गृह संख्या : 140/1 उम्र : 42 लिंग : महिला	फोटो उपलब्ध	324	SQE0262113	निर्वाचक का नाम : राम सिंह जाटव पिता का नाम: विजयराम गृह संख्या : 140/1 उम्र : 35 लिंग : पुरुष	फोटो उपलब्ध
325	SQE1072149	निर्वाचक का नाम : मालती जाटव पति का नाम: ब्रजेश जाटव गृह संख्या : 140/1 उम्र : 30 लिंग : महिला	फोटो उपलब्ध	326	SQE1159623	निर्वाचक का नाम : राकेश कुमार जाटव पिता का नाम: उत्तम चन्द्र गृह संख्या : 140/1 उम्र : 28 लिंग : पुरुष	फोटो उपलब्ध	327	SQE1884907	निर्वाचक का नाम : सुखदेवी जाटव पति का नाम: राम सिंह गृह संख्या : 140/01 उम्र : 28 लिंग : महिला	फोटो उपलब्ध
328	SQE1595628	निर्वाचक का नाम : अजब सिंह जाटव पिता का नाम: विजयसिंह गृह संख्या : 140/1 उम्र : 25 लिंग : पुरुष	फोटो उपलब्ध	329	SQE2218378	निर्वाचक का नाम : प्रियंका अहिरवार पति का नाम: राकेश जाटव गृह संख्या : 140/1 उम्र : 24 लिंग : महिला	फोटो उपलब्ध	330	SQE2261303	निर्वाचक का नाम : दिलीप सिंह जाटव पिता का नाम: विजय जाटव गृह संख्या : 140/1 उम्र : 20 लिंग : पुरुष	फोटो उपलब्ध

331	SQE2271658	निर्वाचक का नाम : संजीव सिंह जाटव पिता का नाम: माधो सिंह जाटव गृह संख्या : 140/1 उम्र : 20 लिंग : पुरुष	332	SQE2417194	निर्वाचक का नाम : प्रदीप कुमार जाटव पिता का नाम: माधोसिंह जाटव गृह संख्या : 140/1 उम्र : 19 लिंग : पुरुष	333	JKM1464841	निर्वाचक का नाम : जशरथ जाटव पिता का नाम: धर्मदास गृह संख्या : 141 उम्र : 57 लिंग : पुरुष
334	SQE2429926	निर्वाचक का नाम : रामकुंअर जाटव पति का नाम: जशरथ जाटव गृह संख्या : 141 उम्र : 53 लिंग : महिला	335	JKM1462969	निर्वाचक का नाम : छत्रपाल जाटव पिता का नाम: धर्मदास गृह संख्या : 141 उम्र : 52 लिंग : पुरुष	336	JKM1464528	निर्वाचक का नाम : संपत जाटव पति का नाम: छत्रपाल गृह संख्या : 141 उम्र : 49 लिंग : महिला
337	JKM1462688	निर्वाचक का नाम : चिरंजी लाल जाटव पिता का नाम: धर्मदास गृह संख्या : 141 उम्र : 49 लिंग : पुरुष	338	JKM1463009	निर्वाचक का नाम : नारायण सिंह जाटव पिता का नाम: धर्मदास गृह संख्या : 141 उम्र : 47 लिंग : पुरुष	339	JKM1464536	निर्वाचक का नाम : अनीता जाटव पति का नाम: नारायण गृह संख्या : 141 उम्र : 44 लिंग : महिला
340	JKM1986546	निर्वाचक का नाम : सुनीता बाई जाटव पति का नाम: ववलू गृह संख्या : 141 उम्र : 42 लिंग : महिला	341	SQE0262139	निर्वाचक का नाम : रेखा जाटव पति का नाम: बालकृष्ण गृह संख्या : 141 उम्र : 40 लिंग : महिला	342	SQE0262147	निर्वाचक का नाम : बालकिशन जाटव पिता का नाम: धर्मदास गृह संख्या : 141 उम्र : 38 लिंग : पुरुष
343	SQE0273904	निर्वाचक का नाम : दोलत सिंह जाटव पिता का नाम: धर्मदास गृह संख्या : 141 उम्र : 34 लिंग : पुरुष	344	SQE0552737	निर्वाचक का नाम : रानी जाटव पति का नाम: दोलत सिंह गृह संख्या : 141 उम्र : 33 लिंग : महिला	345	SQE0358929	निर्वाचक का नाम : द्वारिका प्रसाद जाटव पिता का नाम: छत्रपाल गृह संख्या : 141 उम्र : 33 लिंग : पुरुष
346	SQE1132273	निर्वाचक का नाम : अजय कुमार पिता का नाम: मदन गृह संख्या : 141 उम्र : 28 लिंग : पुरुष	347	SQE1132422	निर्वाचक का नाम : संजू जाटव पिता का नाम: छत्रपाल गृह संख्या : 141 उम्र : 28 लिंग : पुरुष	348	SQE1183300	निर्वाचक का नाम : पवन जाटव पिता का नाम: जशरथ सिंह गृह संख्या : 141 उम्र : 27 लिंग : पुरुष
349	SQE1595685	निर्वाचक का नाम : राखी जाटव पति का नाम: संजू गृह संख्या : 141 उम्र : 26 लिंग : महिला	350	SQE1994565	निर्वाचक का नाम : सपना जाटव पति का नाम: पवन गृह संख्या : 141 उम्र : 25 लिंग : महिला	351	SQE1595651	निर्वाचक का नाम : सोनू जाटव पिता का नाम: जसरथ गृह संख्या : 141 उम्र : 25 लिंग : पुरुष
352	SQE1994698	निर्वाचक का नाम : सुनीता जाटव पति का नाम: सोनू गृह संख्या : 141 उम्र : 25 लिंग : महिला	353	SQE1830827	निर्वाचक का नाम : अनिल कुमार जाटव पिता का नाम: नारायणसिंह गृह संख्या : 141 उम्र : 24 लिंग : पुरुष	354	SQE1830751	निर्वाचक का नाम : नरेश कुमार जाटव पिता का नाम: छत्रपाल गृह संख्या : 141 उम्र : 24 लिंग : पुरुष
355	SQE1830728	निर्वाचक का नाम : मौनू कुमार जाटव पिता का नाम: जसरथ सिंह गृह संख्या : 141 उम्र : 24 लिंग : पुरुष	356	SQE2024834	निर्वाचक का नाम : सुनील कुमार जाटव पिता का नाम: नारायण गृह संख्या : 141 उम्र : 23 लिंग : पुरुष	357	SQE2217982	निर्वाचक का नाम : रुबी जाटव पति का नाम: नरेश जाटव गृह संख्या : 141 उम्र : 20 लिंग : महिला
358	JKM1466499	निर्वाचक का नाम : मुलीया जाटव पति का नाम: धनुआ गृह संख्या : 141/1 उम्र : 82 लिंग : महिला	359	SQE1331560	निर्वाचक का नाम : नारायणदास जाटव पिता का नाम: धनुआ गृह संख्या : 141/1 उम्र : 49 लिंग : पुरुष	360	JKM1465178	निर्वाचक का नाम : मदन सिंह जाटव पिता का नाम: धनुआ गृह संख्या : 141/1 उम्र : 48 लिंग : पुरुष

361	JKM1466440	निर्वाचक का नाम : विटीना जाटव पति का नाम: मदन गृह संख्या : 141/1 उम्र : 47 लिंग : महिला	फोटो उपलब्ध	362	JKM1986538	निर्वाचक का नाम : बबलू जाटव पिता का नाम: धनुवा गृह संख्या : 141/1 उम्र : 46 लिंग : पुरुष	फोटो उपलब्ध	363	SQE0199398	निर्वाचक का नाम : मोहन सिंह जाटव पिता का नाम: धनुआ गृह संख्या : 141/1 उम्र : 36 लिंग : पुरुष	फोटो उपलब्ध
364	SQE0552745	निर्वाचक का नाम : कविता जाटव पति का नाम: मोहन सिंह गृह संख्या : 141/1 उम्र : 34 लिंग : महिला	फोटो उपलब्ध	365	SQE1833789	निर्वाचक का नाम : गोलू जाटव पिता का नाम: मदन गृह संख्या : 141/1 उम्र : 24 लिंग : पुरुष	फोटो उपलब्ध	366	SQE2046506	निर्वाचक का नाम : सपना पति का नाम: अजय गृह संख्या : 141/1 उम्र : 23 लिंग : महिला	फोटो उपलब्ध
367	SQE2046332	निर्वाचक का नाम : मंजू जाटव पति का नाम: गुलु गृह संख्या : 141/1 उम्र : 23 लिंग : महिला	फोटो उपलब्ध	368	SQE2108926	निर्वाचक का नाम : गोरव जाटव पिता का नाम: बबलू गृह संख्या : 141/1 उम्र : 21 लिंग : पुरुष	फोटो उपलब्ध	369	JKM1466887	निर्वाचक का नाम : नथू पिता का नाम: धनुआ गृह संख्या : 141/2 उम्र : 54 लिंग : पुरुष	फोटो उपलब्ध
370	JKM1466978	निर्वाचक का नाम : शीला पति का नाम: नथू गृह संख्या : 141/2 उम्र : 52 लिंग : महिला	फोटो उपलब्ध	371	SQE0755629	निर्वाचक का नाम : सुरेन्द्र सिंह पिता का नाम: नथू गृह संख्या : 141/2 उम्र : 36 लिंग : पुरुष	फोटो उपलब्ध	372	SQE1537273	निर्वाचक का नाम : सगीत पति का नाम: सुरेंद्र गृह संख्या : 141/2 उम्र : 28 लिंग : महिला	फोटो उपलब्ध
373	JKM2231694	निर्वाचक का नाम : सुंदर लाल जाटव पिता का नाम: खलका गृह संख्या : 142 उम्र : 74 लिंग : पुरुष	फोटो उपलब्ध	374	JKM1986504	निर्वाचक का नाम : पार्वती जाटव पति का नाम: सुन्दरा गृह संख्या : 142 उम्र : 73 लिंग : महिला	फोटो उपलब्ध	375	JKM2231702	निर्वाचक का नाम : गेबुराम जाटव पिता का नाम: सुन्दरा गृह संख्या : 142 उम्र : 47 लिंग : पुरुष	फोटो उपलब्ध
376	JKM2231686	निर्वाचक का नाम : विधया जाटव पति का नाम: गेवू गृह संख्या : 142 उम्र : 44 लिंग : महिला	फोटो उपलब्ध	377	SQE0940585	निर्वाचक का नाम : मुलायम जाटव पिता का नाम: सुन्दर गृह संख्या : 142 उम्र : 38 लिंग : पुरुष	फोटो उपलब्ध	378	SQE1132307	निर्वाचक का नाम : राखी जाटव पति का नाम: मुलाम सिंह गृह संख्या : 142 उम्र : 29 लिंग : महिला	फोटो उपलब्ध
379	SQE1331628	निर्वाचक का नाम : ब्रजलाल जाटव पिता का नाम: खलका गृह संख्या : 143 उम्र : 79 लिंग : पुरुष	फोटो उपलब्ध	380	JKM1465343	निर्वाचक का नाम : भागी बाई जाटव पति का नाम: ब्रजलाल गृह संख्या : 143 उम्र : 76 लिंग : महिला	फोटो उपलब्ध	381	JKM1465095	निर्वाचक का नाम : तुला राम जाटव पिता का नाम: ब्रजलाल गृह संख्या : 143 उम्र : 53 लिंग : पुरुष	फोटो उपलब्ध
382	JKM1465335	निर्वाचक का नाम : कमला जाटव पति का नाम: तुलाराम गृह संख्या : 143 उम्र : 49 लिंग : महिला	फोटो उपलब्ध	383	SQE0552752	निर्वाचक का नाम : हरी सिंह जाटव पिता का नाम: ब्रजलाल गृह संख्या : 143 उम्र : 36 लिंग : पुरुष	फोटो उपलब्ध	384	SQE0273912	निर्वाचक का नाम : सीमा जाटव पति का नाम: हरि सिंह गृह संख्या : 143 उम्र : 34 लिंग : महिला	फोटो उपलब्ध
385	SQE0755637	निर्वाचक का नाम : जगभान सिंह जाटव पिता का नाम: तुला राम गृह संख्या : 143 उम्र : 31 लिंग : पुरुष	फोटो उपलब्ध	386	SQE1132240	निर्वाचक का नाम : चंद्रभान जाटव पिता का नाम: तुलाराम गृह संख्या : 143 उम्र : 30 लिंग : पुरुष	फोटो उपलब्ध	387	SQE1827211	निर्वाचक का नाम : नेहा जाटव पति का नाम: जगभानसिंह गृह संख्या : 143 उम्र : 28 लिंग : महिला	फोटो उपलब्ध
388	SQE1183318	निर्वाचक का नाम : अरविंद्र जाटव पिता का नाम: तुलाराज जाटव गृह संख्या : 143 उम्र : 27 लिंग : पुरुष	फोटो उपलब्ध	389	SQE2036747	निर्वाचक का नाम : अंजु अहिरवार पति का नाम: चन्द्रभान गृह संख्या : 143 उम्र : 23 लिंग : महिला	फोटो उपलब्ध	390	SQE2000636	निर्वाचक का नाम : रोशनी जाटव पति का नाम: अरविंद गृह संख्या : 143 उम्र : 23 लिंग : महिला	फोटो उपलब्ध

391	JKM1465277	निर्वाचक का नाम : प्रभुदयाल जाटव पिता का नाम: डरुआ गृह संख्या : 144 उम्र : 64 लिंग : पुरुष	फोटो उपलब्ध	392	JKM1465699	निर्वाचक का नाम : रामदेवी जाटव पति का नाम: प्रभू गृह संख्या : 144 उम्र : 61 लिंग : महिला	फोटो उपलब्ध	393	JKM1986512	निर्वाचक का नाम : पातीराम जाटव पिता का नाम: प्रभू गृह संख्या : 144 उम्र : 46 लिंग : पुरुष	फोटो उपलब्ध
394	JKM1465707	निर्वाचक का नाम : ममता जाटव पति का नाम: पातीराम गृह संख्या : 144 उम्र : 45 लिंग : महिला	फोटो उपलब्ध	395	JKM1465533	निर्वाचक का नाम : अशोक जाटव पिता का नाम: प्रभु गृह संख्या : 144 उम्र : 43 लिंग : पुरुष	फोटो उपलब्ध	396	JKM1465715	निर्वाचक का नाम : सीमा अहिरवार पति का नाम: अशोक गृह संख्या : 144 उम्र : 41 लिंग : महिला	फोटो उपलब्ध
397	SQE0262097	निर्वाचक का नाम : होतम सिंह जाटव पिता का नाम: प्रभू गृह संख्या : 144 उम्र : 35 लिंग : पुरुष	फोटो उपलब्ध	398	SQE1056795	निर्वाचक का नाम : राजकुमारी जाटव पति का नाम: होतम सिंह गृह संख्या : 144 उम्र : 33 लिंग : महिला	फोटो उपलब्ध	399	SQE1884899	निर्वाचक का नाम : अजय कुमार जाटव पिता का नाम: पातीराम गृह संख्या : 144 उम्र : 25 लिंग : पुरुष	फोटो उपलब्ध
400	SQE2108934	निर्वाचक का नाम : दीपक जाटव पिता का नाम: पातीराम गृह संख्या : 144 उम्र : 21 लिंग : पुरुष	फोटो उपलब्ध	401	SQE2150795	निर्वाचक का नाम : मनीष जाटव पिता का नाम: अशोक गृह संख्या : 144 उम्र : 21 लिंग : पुरुष	फोटो उपलब्ध	402	SQE2261329	निर्वाचक का नाम : प्रदीप जाटव पिता का नाम: अशोक जाटव गृह संख्या : 144 उम्र : 20 लिंग : पुरुष	फोटो उपलब्ध
403	JKM1465723	निर्वाचक का नाम : देवका जाटव पति का नाम: रामदास गृह संख्या : 145 उम्र : 56 लिंग : महिला	फोटो उपलब्ध	404	SQE0552760	निर्वाचक का नाम : कल्लू जाटव पिता का नाम: रामदास गृह संख्या : 145 उम्र : 34 लिंग : पुरुष	फोटो उपलब्ध	405	SQE1159631	निर्वाचक का नाम : रामदेवी जाटव पति का नाम: कोमल जाटव गृह संख्या : 145 उम्र : 32 लिंग : महिला	फोटो उपलब्ध
406	SQE1021138	निर्वाचक का नाम : कोमल जाटव पिता का नाम: रामदास गृह संख्या : 145 उम्र : 31 लिंग : पुरुष	फोटो उपलब्ध	407	JKM1465061	निर्वाचक का नाम : जसमन सिंह जाटव पिता का नाम: बुद्धू राम गृह संख्या : 146 उम्र : 51 लिंग : पुरुष	फोटो उपलब्ध	408	JKM1986900	निर्वाचक का नाम : मायाराम जाटव पिता का नाम: बुद्धू राम गृह संख्या : 146 उम्र : 43 लिंग : पुरुष	फोटो उपलब्ध
409	SQE0552778	निर्वाचक का नाम : उमा अहिरवार पति का नाम: मायाराम गृह संख्या : 146 उम्र : 39 लिंग : महिला	फोटो उपलब्ध	410	JKM0443457	निर्वाचक का नाम : गिरवर आदिवासी पिता का नाम: रामदयाल गृह संख्या : 152 उम्र : 69 लिंग : पुरुष	फोटो उपलब्ध	411	JKM0443465	निर्वाचक का नाम : कुसमा आदिवासी पति का नाम: गिरवर गृह संख्या : 152 उम्र : 64 लिंग : महिला	फोटो उपलब्ध
412	JKM1462852	निर्वाचक का नाम : प्रकाश आदिवासी पिता का नाम: गिरवर गृह संख्या : 152 उम्र : 44 लिंग : पुरुष	फोटो उपलब्ध	413	JKM1462860	निर्वाचक का नाम : संतोष आदिवासी पिता का नाम: गिरवर गृह संख्या : 152 उम्र : 42 लिंग : पुरुष	फोटो उपलब्ध	414	JKM1462886	निर्वाचक का नाम : रेखा आदिवासी पति का नाम: प्रकाश गृह संख्या : 152 उम्र : 41 लिंग : महिला	फोटो उपलब्ध
415	JKM1462878	निर्वाचक का नाम : उर्मिला आदिवासी पति का नाम: संतोष गृह संख्या : 152 उम्र : 41 लिंग : महिला	फोटो उपलब्ध	416	SQE1827237	निर्वाचक का नाम : हरनाम आदिवासी पिता का नाम: प्राकेशचंद्र गृह संख्या : 152 उम्र : 24 लिंग : पुरुष	फोटो उपलब्ध	417	SQE2092989	निर्वाचक का नाम : राजकुमार आदिवासी पिता का नाम: प्रकाश आदिवासी गृह संख्या : 152 उम्र : 22 लिंग : पुरुष	फोटो उपलब्ध
418	SQE2348423	निर्वाचक का नाम : इमरती आदिवासी पति का नाम: हरनाम आदिवासी गृह संख्या : 152 उम्र : 21 लिंग : महिला	फोटो उपलब्ध	419	SQE2442812	निर्वाचक का नाम : अंजली आदिवासी पति का नाम: राजकुमार आदिवासी गृह संख्या : 152 उम्र : 19 लिंग : महिला	फोटो उपलब्ध	420	SQE2442838	निर्वाचक का नाम : माखन आदिवासी पिता का नाम: संतोष आदिवासी गृह संख्या : 152 उम्र : 19 लिंग : पुरुष	फोटो उपलब्ध

421	JKM0443507	निर्वाचक का नाम : राजो बाई आदिवासी पति का नाम: मायाराम गृह संख्या : 154/1 उम्र : 56 लिंग : महिला	फोटो उपलब्ध	422	SQE0552786	निर्वाचक का नाम : मोहन सिंह आदिवासी पिता का नाम: माया राम गृह संख्या : 154/1 उम्र : 35 लिंग : पुरुष	फोटो उपलब्ध	423	SQE0553115	निर्वाचक का नाम : उमा आदिवासी पति का नाम: मोहन सिंह गृह संख्या : 154/1 उम्र : 35 लिंग : महिला	फोटो उपलब्ध
424	SQE0553099	निर्वाचक का नाम : कमल सिंह आदिवासी पिता का नाम: मायाराम गृह संख्या : 154/1 उम्र : 34 लिंग : पुरुष	फोटो उपलब्ध	425	SQE0553081	निर्वाचक का नाम : कल्लो आदिवासी पति का नाम: कमल सिंह गृह संख्या : 154/1 उम्र : 32 लिंग : महिला	फोटो उपलब्ध	426	SQE1827260	निर्वाचक का नाम : रामकुमार आदिवासी पिता का नाम: मायाराम गृह संख्या : 154/1 उम्र : 25 लिंग : पुरुष	फोटो उपलब्ध
427	SQE1898774	निर्वाचक का नाम : सीमा आदिवासी पति का नाम: रामकुमार गृह संख्या : 154/1 उम्र : 23 लिंग : महिला	फोटो उपलब्ध	428	JKM1466093	निर्वाचक का नाम : नारायण आदिवासी पति का नाम: केवलिया गृह संख्या : 155 उम्र : 63 लिंग : पुरुष	फोटो उपलब्ध	429	SQE0756064	निर्वाचक का नाम : गोविन्द आदिवासी पिता का नाम: बिन्दाराम गृह संख्या : 155 उम्र : 61 लिंग : पुरुष	फोटो उपलब्ध
430	SQE0756080	निर्वाचक का नाम : सीताराम आदिवासी पिता का नाम: बिन्दाराम गृह संख्या : 155 उम्र : 55 लिंग : पुरुष	फोटो उपलब्ध	431	SQE0756007	निर्वाचक का नाम : सगुना पति का नाम: कैलाश गृह संख्या : 155 उम्र : 49 लिंग : महिला	फोटो उपलब्ध	432	SQE0756072	निर्वाचक का नाम : शीला आदिवासी पति का नाम: गोविन्द गृह संख्या : 155 उम्र : 49 लिंग : महिला	फोटो उपलब्ध
433	JKM1466085	निर्वाचक का नाम : जगदीश आदिवासी पिता का नाम: मन्नू गृह संख्या : 155 उम्र : 48 लिंग : पुरुष	फोटो उपलब्ध	434	SQE0756098	निर्वाचक का नाम : पार्वती आदिवासी पति का नाम: सीताराम गृह संख्या : 155 उम्र : 47 लिंग : महिला	फोटो उपलब्ध	435	SQE1132315	निर्वाचक का नाम : रजनी आदिवासी पति का नाम: नारायण गृह संख्या : 155 उम्र : 41 लिंग : महिला	फोटो उपलब्ध
436	SQE0756015	निर्वाचक का नाम : नंदकिशोर पिता का नाम: कैलाश गृह संख्या : 155 उम्र : 39 लिंग : पुरुष	फोटो उपलब्ध	437	SQE0756023	निर्वाचक का नाम : जसोदा पति का नाम: नंदकिशोर गृह संख्या : 155 उम्र : 34 लिंग : महिला	फोटो उपलब्ध	438	SQE2348282	निर्वाचक का नाम : अभिषेक आदिवासी पिता का नाम: कैलाश आदिवासी गृह संख्या : 155 उम्र : 20 लिंग : पुरुष	फोटो उपलब्ध
439	SQE2386563	निर्वाचक का नाम : अभिषेक आदिवासी पिता का नाम: सीताराम आदिवासी गृह संख्या : 155 उम्र : 19 लिंग : पुरुष	फोटो उपलब्ध	440	SQE1132323	निर्वाचक का नाम : नीलम पति का नाम: ब्रजेश कुमार गृह संख्या : 160 उम्र : 30 लिंग : महिला	फोटो उपलब्ध	441	JKM0443523	निर्वाचक का नाम : मेवा पति का नाम: हरी गृह संख्या : 160/1 उम्र : 58 लिंग : महिला	फोटो उपलब्ध
442	SQE0551531	निर्वाचक का नाम : ब्रजेश पिता का नाम: लछुआराम गृह संख्या : 160/1 उम्र : 34 लिंग : पुरुष	फोटो उपलब्ध	443	SQE1634575	निर्वाचक का नाम : प्रभा आदिवासी पति का नाम: नवल सिंह गृह संख्या : 166 उम्र : 25 लिंग : महिला	फोटो उपलब्ध	444	SQE0006056	निर्वाचक का नाम : मोहन सिंह बन्शकार पिता का नाम: गणेश गृह संख्या : 199/1 उम्र : 39 लिंग : पुरुष	फोटो उपलब्ध
445	SQE0755850	निर्वाचक का नाम : संगीता बन्शकार पति का नाम: मोहन सिंह गृह संख्या : 199/1 उम्र : 34 लिंग : महिला	फोटो उपलब्ध	446	SQE2093136	निर्वाचक का नाम : प्रियंका जाटव पति का नाम: परमाल गृह संख्या : 199/1 उम्र : 22 लिंग : महिला	फोटो उपलब्ध	447	SQE1995323	निर्वाचक का नाम : हेमलता अहिरवार पति का नाम: अनिल कुमार गृह संख्या : 314 उम्र : 24 लिंग : महिला	फोटो उपलब्ध
448	SQE1995505	निर्वाचक का नाम : कृष्णा जाटव पति का नाम: रविकुमार गृह संख्या : 417 उम्र : 25 लिंग : महिला	फोटो उपलब्ध	449	SQE1995737	निर्वाचक का नाम : अभिषेक जाटव पिता का नाम: राजेंद्र सिंह गृह संख्या : 644 उम्र : 22 लिंग : पुरुष	फोटो उपलब्ध	450	SQE1995752	निर्वाचक का नाम : रजनी जाटव पति का नाम: चंद्रशेखर गृह संख्या : 676 उम्र : 22 लिंग : महिला	फोटो उपलब्ध

# 451	SQE1995851	# 452	SQE1995794
निर्वाचक का नाम : दीपा बरेलिया पति का नाम: विनोद कुमार मौर्य गृह संख्या : 26 उम्र : 30 लिंग : महिला	फोटो उपलब्ध	निर्वाचक का नाम : शैलेंद्र जाटव पिता का नाम: राकेश गृह संख्या : करैरा उम्र : 22 लिंग : पुरुष	फोटो उपलब्ध

453	SQE1702323	निर्वाचक का नाम : कलिया जाटव पति का नाम: किशना गृह संख्या : 1 उम्र : 67 लिंग : महिला	फोटो उपलब्ध	454	JKM1461987	निर्वाचक का नाम : नंदकिशोर जाटव पिता का नाम: किशना गृह संख्या : 1 उम्र : 49 लिंग : पुरुष	फोटो उपलब्ध	455	JKM1462589	निर्वाचक का नाम : वीर सिंह जाटव पिता का नाम: किसनलाल गृह संख्या : 1 उम्र : 45 लिंग : पुरुष	फोटो उपलब्ध
456	JKM1986801	निर्वाचक का नाम : अर्चना जाटव पति का नाम: वीरसिंह गृह संख्या : 1 उम्र : 41 लिंग : महिला	फोटो उपलब्ध	457	SQE1202969	निर्वाचक का नाम : आशीष कुमार जाटव पिता का नाम: नंदकिशोर गृह संख्या : 1 उम्र : 28 लिंग : पुरुष	फोटो उपलब्ध	458	SQE1431659	निर्वाचक का नाम : सुभाष जाटव पिता का नाम: नंदकिशोर गृह संख्या : 1 उम्र : 26 लिंग : पुरुष	फोटो उपलब्ध
459	SQE2366870	निर्वाचक का नाम : सुलेखा अहिरवार पति का नाम: सुभाष जाटव गृह संख्या : 1 उम्र : 22 लिंग : महिला	फोटो उपलब्ध	460	SQE2384774	निर्वाचक का नाम : साधना जाटव पिता का नाम: वीरसिंह जाटव गृह संख्या : 01 उम्र : 20 लिंग : महिला	फोटो उपलब्ध	461	JKM1464452	निर्वाचक का नाम : अमरो जाटव पति का नाम: धर्मा गृह संख्या : 2 उम्र : 81 लिंग : महिला	फोटो उपलब्ध
462	JKM1462738	निर्वाचक का नाम : हाकिम सिंह जाटव पिता का नाम: धर्मराम गृह संख्या : 2 उम्र : 47 लिंग : पुरुष	फोटो उपलब्ध	463	JKM1464460	निर्वाचक का नाम : मालती जाटव पति का नाम: हाकिम गृह संख्या : 2 उम्र : 44 लिंग : महिला	फोटो उपलब्ध	464	JKM1463876	निर्वाचक का नाम : गंभीरा जाटव पिता का नाम: धर्मराम गृह संख्या : 2 उम्र : 44 लिंग : पुरुष	फोटो उपलब्ध
465	JKM1986785	निर्वाचक का नाम : शीलादेवी जाटव पति का नाम: गम्भीरसिंह गृह संख्या : 2 उम्र : 42 लिंग : महिला	फोटो उपलब्ध	466	JKM1986603	निर्वाचक का नाम : कल्याण सिंह जाटव पिता का नाम: धर्मा गृह संख्या : 2 उम्र : 40 लिंग : पुरुष	फोटो उपलब्ध	467	SQE0552802	निर्वाचक का नाम : जामवटी जाटव पति का नाम: कल्याण गृह संख्या : 2 उम्र : 35 लिंग : महिला	फोटो उपलब्ध
468	SQE2143154	निर्वाचक का नाम : नीतू जाटव पति का नाम: सतीश गृह संख्या : 02 उम्र : 22 लिंग : महिला	फोटो उपलब्ध	469	SQE2366862	निर्वाचक का नाम : सचिन जाटव पिता का नाम: हकिमसिंह जाटव गृह संख्या : 2 उम्र : 21 लिंग : पुरुष	फोटो उपलब्ध	470	SQE2300903	निर्वाचक का नाम : रोशन जाटव पिता का नाम: गंभीरा जाटव गृह संख्या : 2 उम्र : 21 लिंग : पुरुष	फोटो उपलब्ध
471	JKM1464270	निर्वाचक का नाम : मीरा बाई जाटव पति का नाम: शिवदयाल गृह संख्या : 3 उम्र : 59 लिंग : महिला	फोटो उपलब्ध	472	SQE0452599	निर्वाचक का नाम : विनय जीत जाटव पिता का नाम: शिवदयाल गृह संख्या : 3 उम्र : 36 लिंग : पुरुष	फोटो उपलब्ध	473	SQE0553107	निर्वाचक का नाम : रजनी जाटव पति का नाम: विनयजीत गृह संख्या : 3 उम्र : 33 लिंग : महिला	फोटो उपलब्ध
474	SQE1913409	निर्वाचक का नाम : राजवती जाटव पति का नाम: रिकू गृह संख्या : 03 उम्र : 24 लिंग : महिला	फोटो उपलब्ध	475	JKM1462274	निर्वाचक का नाम : मोहन सिंह जाटव पिता का नाम: झुल्लूराम गृह संख्या : 4 उम्र : 58 लिंग : पुरुष	फोटो उपलब्ध	476	JKM1463439	निर्वाचक का नाम : जमना जाटव पति का नाम: मोहनसिंह गृह संख्या : 4 उम्र : 55 लिंग : महिला	फोटो उपलब्ध
477	SQE0551671	निर्वाचक का नाम : भारती जाटव पति का नाम: अनिल कुमार गृह संख्या : 44 उम्र : 36 लिंग : महिला	फोटो उपलब्ध	478	SQE0150979	निर्वाचक का नाम : रामनाथ जाटव पिता का नाम: झुल्लूराम गृह संख्या : 5 उम्र : 54 लिंग : पुरुष	फोटो उपलब्ध	479	SQE1670926	निर्वाचक का नाम : कमला जाटव पति का नाम: रामनाथ गृह संख्या : 5 उम्र : 51 लिंग : महिला	फोटो उपलब्ध
480	SQE1202977	निर्वाचक का नाम : रवि कुमार जाटव पिता का नाम: रामनाथ गृह संख्या : 5 उम्र : 28 लिंग : पुरुष	फोटो उपलब्ध	481	SQE2219707	निर्वाचक का नाम : रजनी जाटव पति का नाम: चंद्रभान जाटव गृह संख्या : 05 उम्र : 23 लिंग : महिला	फोटो उपलब्ध	482	JKM1463629	निर्वाचक का नाम : पार्वती जाटव पति का नाम: गरीवा गृह संख्या : 6 उम्र : 74 लिंग : महिला	फोटो उपलब्ध

483	JKM1986629	निर्वाचक का नाम : सीताराम जाटव पिता का नाम: गरीबा गृह संख्या : 6 उम्र : 47 लिंग : पुरुष	फोटो उपलब्ध	484	JKM2231736	निर्वाचक का नाम : महेन्द्र सिंह जाटव पिता का नाम: गरीबराम गृह संख्या : 6 उम्र : 41 लिंग : पुरुष	फोटो उपलब्ध	485	SQE0755546	निर्वाचक का नाम : मालती जाटव पति का नाम: महेन्द्र सिंह गृह संख्या : 6 उम्र : 36 लिंग : महिला	फोटो उपलब्ध
486	SQE0452631	निर्वाचक का नाम : मोहर सिंह जाटव पिता का नाम: गरीबा गृह संख्या : 6 उम्र : 34 लिंग : पुरुष	फोटो उपलब्ध	487	JKM1463249	निर्वाचक का नाम : प्यारेलाल जाटव पिता का नाम: खुमानसिंह गृह संख्या : 7 उम्र : 64 लिंग : पुरुष	फोटो उपलब्ध	488	SQE0150987	निर्वाचक का नाम : शकुलता जाटव पति का नाम: प्यारेलाल गृह संख्या : 7 उम्र : 59 लिंग : महिला	फोटो उपलब्ध
489	SQE1132380	निर्वाचक का नाम : ममता जाटव पति का नाम: सुरेन्द्र गृह संख्या : 07 उम्र : 36 लिंग : महिला	फोटो उपलब्ध	490	SQE0756122	निर्वाचक का नाम : सुरेन्द्र सिंह जाटव पिता का नाम: प्यारे लाल गृह संख्या : 7 उम्र : 34 लिंग : पुरुष	फोटो उपलब्ध	491	SQE0756106	निर्वाचक का नाम : अरविन्द्र सिंह जाटव पिता का नाम: प्यारे लाल गृह संख्या : 7 उम्र : 32 लिंग : पुरुष	फोटो उपलब्ध
492	SQE0756114	निर्वाचक का नाम : जयंती जाटव पति का नाम: अरविन्द्र गृह संख्या : 7 उम्र : 31 लिंग : महिला	फोटो उपलब्ध	493	SQE1132430	निर्वाचक का नाम : नीरज जाटव पिता का नाम: प्यारे लाल गृह संख्या : 07 उम्र : 28 लिंग : पुरुष	फोटो उपलब्ध	494	SQE2295921	निर्वाचक का नाम : सुखदेब जाटव पिता का नाम: प्यारेलाल जाटव गृह संख्या : 7 उम्र : 21 लिंग : पुरुष	फोटो उपलब्ध
495	JKM1465244	निर्वाचक का नाम : ज्ञान चंद्र जाटव पिता का नाम: सरमनसिंह गृह संख्या : 8 उम्र : 47 लिंग : पुरुष	फोटो उपलब्ध	496	JKM1465251	निर्वाचक का नाम : रजिया जाटव पति का नाम: रबूदाराम गृह संख्या : 9 उम्र : 84 लिंग : महिला	फोटो उपलब्ध	497	SQE1331644	निर्वाचक का नाम : शालिकराम जाटव पिता का नाम: रबूदाराम गृह संख्या : 9 उम्र : 54 लिंग : पुरुष	फोटो उपलब्ध
498	JKM1463785	निर्वाचक का नाम : ऊषा जाटव पति का नाम: शालिकराम गृह संख्या : 9 उम्र : 52 लिंग : महिला	फोटो उपलब्ध	499	SQE0150995	निर्वाचक का नाम : मुकेश कुमार जाटव पिता का नाम: रबूदाराम गृह संख्या : 9 उम्र : 51 लिंग : पुरुष	फोटो उपलब्ध	500	SQE0151001	निर्वाचक का नाम : हसमुखी जाटव पति का नाम: मुकेशकुमार गृह संख्या : 9 उम्र : 48 लिंग : महिला	फोटो उपलब्ध
501	SQE0553123	निर्वाचक का नाम : गजेंद्र जाटव पिता का नाम: सालिकराम गृह संख्या : 9 उम्र : 36 लिंग : पुरुष	फोटो उपलब्ध	502	SQE0553131	निर्वाचक का नाम : बत्ती जाटव पति का नाम: गजेन्द्र सिंह गृह संख्या : 9 उम्र : 36 लिंग : महिला	फोटो उपलब्ध	503	SQE0552810	निर्वाचक का नाम : कुसुम जाटव पति का नाम: जीतेन्द्र सिंह गृह संख्या : 9 उम्र : 33 लिंग : महिला	फोटो उपलब्ध
504	SQE0756130	निर्वाचक का नाम : इंद्रपाल जाटव पिता का नाम: शालिक राम गृह संख्या : 9 उम्र : 32 लिंग : पुरुष	फोटो उपलब्ध	505	JKM1461961	निर्वाचक का नाम : अमान सिंह जाटव पिता का नाम: विन्देराम गृह संख्या : 10 उम्र : 64 लिंग : पुरुष	फोटो उपलब्ध	506	JKM1461953	निर्वाचक का नाम : माया बाई जाटव पति का नाम: अमानसिंह गृह संख्या : 10 उम्र : 59 लिंग : महिला	फोटो उपलब्ध
507	JKM1462233	निर्वाचक का नाम : बालकिशन जाटव पिता का नाम: विन्देराम गृह संख्या : 10 उम्र : 46 लिंग : पुरुष	फोटो उपलब्ध	508	JKM1462035	निर्वाचक का नाम : अंगुरी जाटव पति का नाम: कल्याण गृह संख्या : 10 उम्र : 44 लिंग : महिला	फोटो उपलब्ध	509	SQE2100691	निर्वाचक का नाम : प्रदीप जाटव पिता का नाम: कल्याण जाटव गृह संख्या : 10 उम्र : 21 लिंग : पुरुष	फोटो उपलब्ध
510	SQE2219947	निर्वाचक का नाम : प्रीति जाटव पति का नाम: प्रदीप जाटव गृह संख्या : 10 उम्र : 21 लिंग : महिला	फोटो उपलब्ध	511	JKM1463132	निर्वाचक का नाम : ख्यालीराम जाटव पिता का नाम: तिज्जूराम गृह संख्या : 11 उम्र : 74 लिंग : पुरुष	फोटो उपलब्ध	512	SQE0151027	निर्वाचक का नाम : कलिया जाटव पति का नाम: ख्यालीराम गृह संख्या : 11 उम्र : 69 लिंग : महिला	फोटो उपलब्ध

513	SQE0006064	निर्वाचक का नाम : अमर सिंह जाटव पिता का नाम: ख्यालीराम गृह संख्या : 11 उम्र : 38 लिंग : पुरुष	फोटो उपलब्ध	514	SQE0755371	निर्वाचक का नाम : सुनीता पति का नाम: राजू गृह संख्या : 11 उम्र : 35 लिंग : महिला	फोटो उपलब्ध	515	SQE0552828	निर्वाचक का नाम : नेहा जाटव पति का नाम: अमर सिंह गृह संख्या : 11 उम्र : 34 लिंग : महिला	फोटो उपलब्ध
516	SQE1183334	निर्वाचक का नाम : बबलू जाटव पिता का नाम: ख्यालीराम गृह संख्या : 11 उम्र : 33 लिंग : पुरुष	फोटो उपलब्ध	517	SQE0151035	निर्वाचक का नाम : रंगीलाल जाटव पिता का नाम: देवलाल गृह संख्या : 14 उम्र : 69 लिंग : पुरुष	फोटो उपलब्ध	518	JKM1463421	निर्वाचक का नाम : पार्वती जाटव पति का नाम: रंगीलाल गृह संख्या : 14 उम्र : 65 लिंग : महिला	फोटो उपलब्ध
519	JKM1461763	निर्वाचक का नाम : कर्ण सिंह जाटव पिता का नाम: रंगी लाल गृह संख्या : 14 उम्र : 45 लिंग : पुरुष	फोटो उपलब्ध	520	JKM1463454	निर्वाचक का नाम : गीता जाटव पति का नाम: करनसिंह गृह संख्या : 14 उम्र : 42 लिंग : महिला	फोटो उपलब्ध	521	JKM1986645	निर्वाचक का नाम : राजू जाटव पिता का नाम: रंगीलाल गृह संख्या : 14 उम्र : 40 लिंग : पुरुष	फोटो उपलब्ध
522	SQE0006023	निर्वाचक का नाम : मलखान पिता का नाम: रंगीलाल गृह संख्या : 14 उम्र : 37 लिंग : पुरुष	फोटो उपलब्ध	523	SQE0262246	निर्वाचक का नाम : मीना जाटव पति का नाम: राजू गृह संख्या : 14 उम्र : 36 लिंग : महिला	फोटो उपलब्ध	524	SQE0552851	निर्वाचक का नाम : रवि जाटव पिता का नाम: रंगी लाल गृह संख्या : 14 उम्र : 35 लिंग : पुरुष	फोटो उपलब्ध
525	SQE0552844	निर्वाचक का नाम : रेखा जाटव पति का नाम: रवि गृह संख्या : 14 उम्र : 33 लिंग : महिला	फोटो उपलब्ध	526	SQE0151043	निर्वाचक का नाम : लखन सिंह जाटव पिता का नाम: देवलाल गृह संख्या : 15 उम्र : 49 लिंग : पुरुष	फोटो उपलब्ध	527	SQE0151050	निर्वाचक का नाम : सुखवती जाटव पति का नाम: लखनसिंह गृह संख्या : 15 उम्र : 47 लिंग : महिला	फोटो उपलब्ध
528	SQE0755868	निर्वाचक का नाम : जयंती जाटव पति का नाम: पवन कुमार गृह संख्या : 15 उम्र : 34 लिंग : महिला	फोटो उपलब्ध	529	SQE0755876	निर्वाचक का नाम : पवन कुमार मौर्य पिता का नाम: धनुआ राम गृह संख्या : 15 उम्र : 33 लिंग : पुरुष	फोटो उपलब्ध	530	SQE1410505	निर्वाचक का नाम : आकाश जाटव पिता का नाम: लखनसिंह गृह संख्या : 15 उम्र : 26 लिंग : पुरुष	फोटो उपलब्ध
531	SQE2296127	निर्वाचक का नाम : छोटू जाटव पिता का नाम: लखन जाटव गृह संख्या : 15 उम्र : 21 लिंग : पुरुष	फोटो उपलब्ध	532	SQE0151076	निर्वाचक का नाम : गोरेलाल जाटव पिता का नाम: बंशीराम गृह संख्या : 16 उम्र : 54 लिंग : पुरुष	फोटो उपलब्ध	533	SQE0553149	निर्वाचक का नाम : विनोद जाटव पिता का नाम: गोरेलाल गृह संख्या : 16 उम्र : 35 लिंग : पुरुष	फोटो उपलब्ध
534	SQE0553156	निर्वाचक का नाम : बीनुराजा जाटव पति का नाम: विनोद गृह संख्या : 16 उम्र : 34 लिंग : महिला	फोटो उपलब्ध	535	JKM1462175	निर्वाचक का नाम : वीरन जाटव पिता का नाम: परमारराय गृह संख्या : 17 उम्र : 47 लिंग : पुरुष	फोटो उपलब्ध	536	JKM1461797	निर्वाचक का नाम : सुनील जाटव पिता का नाम: परमारराय गृह संख्या : 17 उम्र : 42 लिंग : पुरुष	फोटो उपलब्ध
537	JKM1986728	निर्वाचक का नाम : गिरजा जाटव पति का नाम: सुनील गृह संख्या : 17 उम्र : 41 लिंग : महिला	फोटो उपलब्ध	538	SQE0551523	निर्वाचक का नाम : गीता जाटव पति का नाम: बीरन गृह संख्या : 17 उम्र : 39 लिंग : महिला	फोटो उपलब्ध	539	SQE2296036	निर्वाचक का नाम : सलीम जाटव पिता का नाम: सुनील जाटव गृह संख्या : 17 उम्र : 21 लिंग : पुरुष	फोटो उपलब्ध
540	JKM1461698	निर्वाचक का नाम : शिरनाम सिंह जाटव पिता का नाम: गोविन्दीराम गृह संख्या : 18 उम्र : 54 लिंग : पुरुष	फोटो उपलब्ध	541	SQE0151092	निर्वाचक का नाम : धनवंती जाटव पति का नाम: सिन्नामसिंह गृह संख्या : 18 उम्र : 50 लिंग : महिला	फोटो उपलब्ध	542	SQE0452649	निर्वाचक का नाम : पर्वत जाटव पिता का नाम: सिरनाम गृह संख्या : 18 उम्र : 35 लिंग : पुरुष	फोटो उपलब्ध

543	SQE1132398	निर्वाचक का नाम : मायावती जाटव पति का नाम: पर्वत सिंह गृह संख्या : 18 उम्र : 31 लिंग : महिला	फोटो उपलब्ध	544	SQE1132448	निर्वाचक का नाम : अजब सिंह जाटव पिता का नाम: सिरनाम गृह संख्या : 18 उम्र : 28 लिंग : पुरुष	फोटो उपलब्ध	545	SQE0151100	निर्वाचक का नाम : लीलावती जाटव पति का नाम: नंदराम गृह संख्या : 19 उम्र : 49 लिंग : महिला	फोटो उपलब्ध
546	SQE0151118	निर्वाचक का नाम : पनकू जाटव पति का नाम: धर्मपाल गृह संख्या : 20 उम्र : 57 लिंग : महिला	फोटो उपलब्ध	547	SQE1670959	निर्वाचक का नाम : लक्ष्मन जाटव पिता का नाम: मूंगाराम गृह संख्या : 20 उम्र : 54 लिंग : पुरुष	फोटो उपलब्ध	548	JKM1463017	निर्वाचक का नाम : प्रभावती जाटव पति का नाम: लक्ष्मण गृह संख्या : 20 उम्र : 51 लिंग : महिला	फोटो उपलब्ध
549	SQE0756155	निर्वाचक का नाम : सगुन सिंह पिता का नाम: लक्ष्मण गृह संख्या : 20 उम्र : 33 लिंग : पुरुष	फोटो उपलब्ध	550	SQE0551580	निर्वाचक का नाम : मिथुन जाटव पिता का नाम: लक्ष्मण गृह संख्या : 20 उम्र : 33 लिंग : पुरुष	फोटो उपलब्ध	551	SQE1202993	निर्वाचक का नाम : क्रांति जाटव पति का नाम: मिथुन जाटव गृह संख्या : 20 उम्र : 29 लिंग : महिला	फोटो उपलब्ध
552	SQE1913441	निर्वाचक का नाम : रूबी जाटव पति का नाम: सागनसिंह गृह संख्या : 20 उम्र : 23 लिंग : महिला	फोटो उपलब्ध	553	SQE1722792	निर्वाचक का नाम : भागो जाटव पति का नाम: बैजूराम गृह संख्या : 21 उम्र : 85 लिंग : महिला	फोटो उपलब्ध	554	JKM1461730	निर्वाचक का नाम : भगवान सिंह जाटव पिता का नाम: बैजूराम गृह संख्या : 21 उम्र : 65 लिंग : पुरुष	फोटो उपलब्ध
555	JKM1462977	निर्वाचक का नाम : कमल सिंह जाटव पिता का नाम: बैजूराम गृह संख्या : 21 उम्र : 47 लिंग : पुरुष	फोटो उपलब्ध	556	JKM1462985	निर्वाचक का नाम : रामदेवी जाटव पति का नाम: कमलसिंह गृह संख्या : 21 उम्र : 44 लिंग : महिला	फोटो उपलब्ध	557	JKM1461615	निर्वाचक का नाम : नारायण जाटव पति का नाम: बैजूराम गृह संख्या : 21 उम्र : 41 लिंग : महिला	फोटो उपलब्ध
558	JKM1462993	निर्वाचक का नाम : पार्वती जाटव पति का नाम: नारायण गृह संख्या : 21 उम्र : 40 लिंग : महिला	फोटो उपलब्ध	559	SQE2348217	निर्वाचक का नाम : ज्योति जाटव पति का नाम: सनी जाटव गृह संख्या : 21 उम्र : 22 लिंग : महिला	फोटो उपलब्ध	560	SQE2203065	निर्वाचक का नाम : सनी जाटव पिता का नाम: नारान जाटव गृह संख्या : 21 उम्र : 20 लिंग : पुरुष	फोटो उपलब्ध
561	SQE0151126	निर्वाचक का नाम : रमेशचन्द्र जाटव पिता का नाम: बैजूराम गृह संख्या : 22 उम्र : 59 लिंग : पुरुष	फोटो उपलब्ध	562	SQE1721737	निर्वाचक का नाम : शीला जाटव पति का नाम: रमेशचंद्र गृह संख्या : 22 उम्र : 56 लिंग : महिला	फोटो उपलब्ध	563	SQE0452706	निर्वाचक का नाम : महाराज सिंह जाटव पिता का नाम: रमेश गृह संख्या : 22 उम्र : 33 लिंग : पुरुष	फोटो उपलब्ध
564	SQE1202985	निर्वाचक का नाम : निशा जाटव पति का नाम: रूपेश जाटव गृह संख्या : 22 उम्र : 28 लिंग : महिला	फोटो उपलब्ध	565	SQE1702331	निर्वाचक का नाम : रामप्रसाद जाटव पिता का नाम: बैजूराम गृह संख्या : 23 उम्र : 59 लिंग : पुरुष	फोटो उपलब्ध	566	SQE1702356	निर्वाचक का नाम : रामकली जाटव पति का नाम: रामप्रसाद गृह संख्या : 23 उम्र : 55 लिंग : महिला	फोटो उपलब्ध
567	SQE0006015	निर्वाचक का नाम : वीरबल जाटव पिता का नाम: रामप्रसाद गृह संख्या : 23 उम्र : 37 लिंग : पुरुष	फोटो उपलब्ध	568	SQE0551606	निर्वाचक का नाम : धर्मेंद्र सिंह जाटव पिता का नाम: रामप्रसाद गृह संख्या : 23 उम्र : 33 लिंग : पुरुष	फोटो उपलब्ध	569	SQE0756163	निर्वाचक का नाम : बबिता जाटव पति का नाम: वीरबल गृह संख्या : 23 उम्र : 32 लिंग : महिला	फोटो उपलब्ध
570	SQE2154854	निर्वाचक का नाम : शिवानी पति का नाम: धर्मेंद्र सिंह गृह संख्या : 23 उम्र : 22 लिंग : महिला	फोटो उपलब्ध	571	JKM1461581	निर्वाचक का नाम : उदय सिंह जाटव पिता का नाम: बैजूराम गृह संख्या : 24 उम्र : 54 लिंग : पुरुष	फोटो उपलब्ध	572	SQE0151134	निर्वाचक का नाम : सावित्री जाटव पति का नाम: उदयसिंह गृह संख्या : 24 उम्र : 50 लिंग : महिला	फोटो उपलब्ध

573	JKM1986769	निर्वाचक का नाम : राजू पिता का नाम: ख्याली गृह संख्या : 24 उम्र : 41 लिंग : पुरुष	फोटो उपलब्ध	574	SQE0756171	निर्वाचक का नाम : शेर सिंह जाटव पिता का नाम: उदय सिंह गृह संख्या : 24 उम्र : 31 लिंग : पुरुष	फोटो उपलब्ध	575	SQE2046324	निर्वाचक का नाम : रजनी जाटव पति का नाम: शेर सिंह गृह संख्या : 24 उम्र : 24 लिंग : महिला	फोटो उपलब्ध
576	JKM1463025	निर्वाचक का नाम : हसमुखी जाटव पति का नाम: रामलाल गृह संख्या : 25 उम्र : 65 लिंग : महिला	फोटो उपलब्ध	577	JKM1461979	निर्वाचक का नाम : हनुमत जाटव पिता का नाम: रामदयाल गृह संख्या : 25 उम्र : 42 लिंग : पुरुष	फोटो उपलब्ध	578	SQE1056753	निर्वाचक का नाम : पूजा पति का नाम: हनुमंत गृह संख्या : 25 उम्र : 37 लिंग : महिला	फोटो उपलब्ध
579	SQE0151142	निर्वाचक का नाम : छोटेलाल मौर्य पिता का नाम: पंचाराम गृह संख्या : 26 उम्र : 59 लिंग : पुरुष	फोटो उपलब्ध	580	SQE1702414	निर्वाचक का नाम : ललिता मौर्य पति का नाम: छोटेलाल गृह संख्या : 26 उम्र : 55 लिंग : महिला	फोटो उपलब्ध	581	JKM1462647	निर्वाचक का नाम : जनवेद जाटव पिता का नाम: पंचाराम गृह संख्या : 26 उम्र : 42 लिंग : पुरुष	फोटो उपलब्ध
582	SQE0262279	निर्वाचक का नाम : कप्तान सिंह जाटव पिता का नाम: सुधरसिंह गृह संख्या : 26 उम्र : 38 लिंग : पुरुष	फोटो उपलब्ध	# 583	SQE0262220	निर्वाचक का नाम : विनोद कुमार मौर्य पिता का नाम: छोटे लाल मौर्य गृह संख्या : 26 उम्र : 35 लिंग : पुरुष	फोटो उपलब्ध	584	SQE0552877	निर्वाचक का नाम : बविता जाटव पति का नाम: कप्तान सिंह गृह संख्या : 26 उम्र : 34 लिंग : महिला	फोटो उपलब्ध
# 585	SQE0755694	निर्वाचक का नाम : पवन कुमार मौर्य पिता का नाम: छोटेलाल मौर्य गृह संख्या : 26 उम्र : 31 लिंग : पुरुष	फोटो उपलब्ध	586	SQE1713973	निर्वाचक का नाम : कल्लू जाटव पिता का नाम: छिगाराम गृह संख्या : 27 उम्र : 79 लिंग : पुरुष	फोटो उपलब्ध	587	JKM1464072	निर्वाचक का नाम : सरजू जाटव पति का नाम: कल्लू गृह संख्या : 27 उम्र : 76 लिंग : महिला	फोटो उपलब्ध
588	SQE0151159	निर्वाचक का नाम : रामकिशन पिता का नाम: कल्लूराम गृह संख्या : 27 उम्र : 49 लिंग : पुरुष	फोटो उपलब्ध	589	JKM1464379	निर्वाचक का नाम : अमर सिंह जाटव पिता का नाम: कल्लूराम गृह संख्या : 27 उम्र : 47 लिंग : पुरुष	फोटो उपलब्ध	590	JKM1462357	निर्वाचक का नाम : रामप्यारी जाटव पति का नाम: रामकिशन गृह संख्या : 27 उम्र : 46 लिंग : महिला	फोटो उपलब्ध
591	SQE2400091	निर्वाचक का नाम : शिवानी जाटव पिता का नाम: रामकिशन जाटव गृह संख्या : 27 उम्र : 20 लिंग : महिला	फोटो उपलब्ध	592	SQE1714013	निर्वाचक का नाम : धनकुंवर जाटव पति का नाम: रघुवीर गृह संख्या : 28 उम्र : 55 लिंग : महिला	फोटो उपलब्ध	593	SQE2202828	निर्वाचक का नाम : रोशनी जाटव पति का नाम: प्रेमचंद्र जाटव गृह संख्या : 28 उम्र : 25 लिंग : महिला	फोटो उपलब्ध
594	SQE2271989	निर्वाचक का नाम : ललिता जाटव पिता का नाम: रघुबीर जाटव गृह संख्या : 28 उम्र : 22 लिंग : महिला	फोटो उपलब्ध	595	JKM1466143	निर्वाचक का नाम : बद्धी प्रसाद जाटव पिता का नाम: देवलाल गृह संख्या : 29 उम्र : 55 लिंग : पुरुष	फोटो उपलब्ध	596	JKM1466150	निर्वाचक का नाम : शीला जाटव पति का नाम: बद्धी गृह संख्या : 29 उम्र : 52 लिंग : महिला	फोटो उपलब्ध
597	JKM1986421	निर्वाचक का नाम : दिनेश जाटव पिता का नाम: बद्धी गृह संख्या : 29 उम्र : 41 लिंग : पुरुष	फोटो उपलब्ध	598	SQE0755645	निर्वाचक का नाम : सहोदरा जाटव पति का नाम: दिनेश गृह संख्या : 29 उम्र : 32 लिंग : महिला	फोटो उपलब्ध	599	SQE0755652	निर्वाचक का नाम : रवि कुमार जाटव पिता का नाम: बद्धी प्रसाद गृह संख्या : 29 उम्र : 31 लिंग : पुरुष	फोटो उपलब्ध
600	SQE1714021	निर्वाचक का नाम : जशरथ जाटव पिता का नाम: जनका गृह संख्या : 30 उम्र : 64 लिंग : पुरुष	फोटो उपलब्ध	601	JKM1636075	निर्वाचक का नाम : हुकमा राम जाटव पिता का नाम: जनका गृह संख्या : 30 उम्र : 57 लिंग : पुरुष	फोटो उपलब्ध	602	JKM1463082	निर्वाचक का नाम : सावित्री जाटव पति का नाम: हुकमा गृह संख्या : 30 उम्र : 54 लिंग : महिला	फोटो उपलब्ध

603 निर्वाचक का नाम : रामदेवी जाटव पति का नाम: प्रतापसिंह गृह संख्या : 30 उम्र : 43 लिंग : महिला	JKM1463108 फोटो उपलब्ध	604 निर्वाचक का नाम : गजराज सिंह जाटव पिता का नाम: जसरथ सिंह गृह संख्या : 30 उम्र : 33 लिंग : पुरुष	SQE0551630 फोटो उपलब्ध	605 निर्वाचक का नाम : सिमला जाटव पति का नाम: गजराज सिंह गृह संख्या : 30 उम्र : 32 लिंग : महिला	SQE0551614 फोटो उपलब्ध
606 निर्वाचक का नाम : सेनपाल जाटव पिता का नाम: हुकमा जाटव गृह संख्या : 30 उम्र : 20 लिंग : पुरुष	SQE2194900 फोटो उपलब्ध	607 निर्वाचक का नाम : राजपाल जाटव पिता का नाम: प्रताप जाटव गृह संख्या : 30 उम्र : 20 लिंग : पुरुष	SQE2292464 फोटो उपलब्ध	608 निर्वाचक का नाम : देशराज जाटव पिता का नाम: लाडले गृह संख्या : 31 उम्र : 69 लिंग : पुरुष	JKM1461771 फोटो उपलब्ध
609 निर्वाचक का नाम : फूलवती जाटव पति का नाम: देशराज गृह संख्या : 31 उम्र : 65 लिंग : महिला	JKM2231777 फोटो उपलब्ध	610 निर्वाचक का नाम : कमल जाटव पिता का नाम: देशराज गृह संख्या : 31 उम्र : 47 लिंग : पुरुष	JKM1461854 फोटो उपलब्ध	611 निर्वाचक का नाम : राजेश्वरी जाटव पति का नाम: कमल गृह संख्या : 31 उम्र : 45 लिंग : महिला	JKM2231751 फोटो उपलब्ध
612 निर्वाचक का नाम : अजब सिंह पिता का नाम: देशराज गृह संख्या : 31 उम्र : 33 लिंग : पुरुष	SQE0358796 फोटो उपलब्ध	613 निर्वाचक का नाम : पूजा देवी पति का नाम: अजब सिंह गृह संख्या : 31 उम्र : 30 लिंग : महिला	SQE2367092 फोटो उपलब्ध	614 निर्वाचक का नाम : करिश्मा जाटव पिता का नाम: कमल सिंह जाटव गृह संख्या : 31 उम्र : 19 लिंग : महिला	SQE2442853 फोटो उपलब्ध
615 निर्वाचक का नाम : सिया जाटव पति का नाम: कोमल गृह संख्या : 32 उम्र : 59 लिंग : महिला	SQE1331677 फोटो उपलब्ध	616 निर्वाचक का नाम : दिनेश जाटव पिता का नाम: कोमल गृह संख्या : 32 उम्र : 41 लिंग : पुरुष	JKM1461862 फोटो उपलब्ध	617 निर्वाचक का नाम : रेखा जाटव पति का नाम: दिनेश गृह संख्या : 32 उम्र : 36 लिंग : महिला	SQE0262238 फोटो उपलब्ध
618 निर्वाचक का नाम : विजय राम जाटव पिता का नाम: ग्यासीराम गृह संख्या : 33 उम्र : 49 लिंग : पुरुष	JKM1986652 फोटो उपलब्ध	619 निर्वाचक का नाम : लखन जाटव पिता का नाम: ग्यासीराम गृह संख्या : 33 उम्र : 47 लिंग : पुरुष	JKM1461664 फोटो उपलब्ध	620 निर्वाचक का नाम : रामवती जाटव पति का नाम: विजयराम गृह संख्या : 33 उम्र : 47 लिंग : महिला	SQE1331651 फोटो उपलब्ध
621 निर्वाचक का नाम : मुन्नी जाटव पति का नाम: प्रभू गृह संख्या : 34 उम्र : 61 लिंग : महिला	SQE1331693 फोटो उपलब्ध	622 निर्वाचक का नाम : नरेश जाटव पिता का नाम: प्रभूदयाल गृह संख्या : 34 उम्र : 35 लिंग : पुरुष	SQE0262253 फोटो उपलब्ध	623 निर्वाचक का नाम : जितेंद्र जाटव पिता का नाम: प्रभूदयाल गृह संख्या : 34 उम्र : 33 लिंग : पुरुष	SQE0452714 फोटो उपलब्ध
624 निर्वाचक का नाम : चांदनी जाटव पति का नाम: नरेश कुमार गृह संख्या : 34 उम्र : 32 लिंग : महिला	SQE1884865 फोटो उपलब्ध	625 निर्वाचक का नाम : मालती जाटव पति का नाम: जितेंद्र सिंग गृह संख्या : 34 उम्र : 31 लिंग : महिला	SQE2154227 फोटो उपलब्ध	626 निर्वाचक का नाम : अजीत सिंह जाटव पिता का नाम: प्रभूदयाल गृह संख्या : 34 उम्र : 28 लिंग : पुरुष	SQE1203017 फोटो उपलब्ध
627 निर्वाचक का नाम : रेश्मा अहिरवार पति का नाम: अजित सिंग गृह संख्या : 34 उम्र : 23 लिंग : महिला	SQE2100808 फोटो उपलब्ध	628 निर्वाचक का नाम : बालकिशन जाटव पिता का नाम: सुम्मी गृह संख्या : 35 उम्र : 51 लिंग : पुरुष	JKM1462027 फोटो उपलब्ध	629 निर्वाचक का नाम : शौला जाटव पति का नाम: बालकिशन गृह संख्या : 35 उम्र : 49 लिंग : महिला	JKM1462340 फोटो उपलब्ध
630 निर्वाचक का नाम : केपी सिंह जाटव पिता का नाम: बालकिशन गृह संख्या : 35 उम्र : 27 लिंग : पुरुष	SQE1203025 फोटो उपलब्ध	631 निर्वाचक का नाम : वीरेंद्र जाटव पिता का नाम: बालकिशन गृह संख्या : 35 उम्र : 21 लिंग : पुरुष	SQE2108918 फोटो उपलब्ध	632 निर्वाचक का नाम : भूरी जाटव पति का नाम: मुलामसिंह गृह संख्या : 37 उम्र : 74 लिंग : महिला	JKM1463223 फोटो उपलब्ध

633	JKM1461375	निर्वाचक का नाम : शिवचरण जाटव पिता का नाम: मुलामसिंह गृह संख्या : 37 उम्र : 54 लिंग : पुरुष	फोटो उपलब्ध	634	JKM1463215	निर्वाचक का नाम : मीना जाटव पिता का नाम: शिवचरण गृह संख्या : 37 उम्र : 52 लिंग : महिला	फोटो उपलब्ध	635	JKM1461623	निर्वाचक का नाम : नवल सिंह जाटव पिता का नाम: मुलामसिंह गृह संख्या : 37 उम्र : 49 लिंग : पुरुष	फोटो उपलब्ध
636	JKM1986793	निर्वाचक का नाम : सुमन जाटव पति का नाम: नवलसिंह गृह संख्या : 37 उम्र : 46 लिंग : महिला	फोटो उपलब्ध	637	JKM1461656	निर्वाचक का नाम : मानसिंह जाटव पिता का नाम: मुलायम गृह संख्या : 37 उम्र : 41 लिंग : पुरुष	फोटो उपलब्ध	638	SQE0358804	निर्वाचक का नाम : कृष्ण कुमार जाटव पिता का नाम: शिवचरण गृह संख्या : 37 उम्र : 34 लिंग : पुरुष	फोटो उपलब्ध
639	SQE2219830	निर्वाचक का नाम : मंजेश जाटव पति का नाम: निर्मल जाटव गृह संख्या : 37 उम्र : 29 लिंग : महिला	फोटो उपलब्ध	640	SQE1410521	निर्वाचक का नाम : निर्मल जाटव पिता का नाम: नवलसिंह गृह संख्या : 37 उम्र : 26 लिंग : पुरुष	फोटो उपलब्ध	641	SQE2292506	निर्वाचक का नाम : आरती अहिरवार पति का नाम: राजकुमार जाटव गृह संख्या : 37 उम्र : 21 लिंग : महिला	फोटो उपलब्ध
642	JKM1463280	निर्वाचक का नाम : कला जाटव पति का नाम: रम्पू गृह संख्या : 38 उम्र : 84 लिंग : महिला	फोटो उपलब्ध	643	JKM1986413	निर्वाचक का नाम : उत्तम सिंह जाटव पिता का नाम: फैलीराम गृह संख्या : 38 उम्र : 59 लिंग : पुरुष	फोटो उपलब्ध	644	SQE1670785	निर्वाचक का नाम : त्रिवेदी जाटव पति का नाम: उत्तमसिंह गृह संख्या : 38 उम्र : 56 लिंग : महिला	फोटो उपलब्ध
645	SQE0552885	निर्वाचक का नाम : गब्बर सिंह जाटव पिता का नाम: उत्तम सिंह गृह संख्या : 38 उम्र : 33 लिंग : पुरुष	फोटो उपलब्ध	646	SQE1538156	निर्वाचक का नाम : रामवरन सिंह जाटव पिता का नाम: उत्तमसिंह गृह संख्या : 38 उम्र : 30 लिंग : पुरुष	फोटो उपलब्ध	647	SQE1431808	निर्वाचक का नाम : विनीता जाटव पति का नाम: गब्बरसिंह गृह संख्या : 38 उम्र : 26 लिंग : महिला	फोटो उपलब्ध
648	SQE2304574	निर्वाचक का नाम : उमा भारती जाटव पति का नाम: रामवरन जाटव गृह संख्या : 38 उम्र : 23 लिंग : महिला	फोटो उपलब्ध	649	SQE0151175	निर्वाचक का नाम : नाथूराम जाटव पिता का नाम: रज्जूराम गृह संख्या : 39 उम्र : 65 लिंग : पुरुष	फोटो उपलब्ध	650	SQE0151183	निर्वाचक का नाम : रामलालि जाटव पति का नाम: नाथूराम गृह संख्या : 39 उम्र : 60 लिंग : महिला	फोटो उपलब्ध
651	JKM1461631	निर्वाचक का नाम : रामेश्वर जाटव पिता का नाम: नाथूराम गृह संख्या : 39 उम्र : 42 लिंग : पुरुष	फोटो उपलब्ध	652	JKM1986678	निर्वाचक का नाम : उमा जाटव पति का नाम: रामेश्वर गृह संख्या : 39 उम्र : 41 लिंग : महिला	फोटो उपलब्ध	653	JKM1461573	निर्वाचक का नाम : मलखान जाटव पिता का नाम: नाथूराम गृह संख्या : 39 उम्र : 40 लिंग : पुरुष	फोटो उपलब्ध
654	SQE0262261	निर्वाचक का नाम : देवेंद्र जाटव पिता का नाम: नाथूराम गृह संख्या : 39 उम्र : 36 लिंग : पुरुष	फोटो उपलब्ध	655	SQE0551622	निर्वाचक का नाम : रवि कुमार जाटव पिता का नाम: नत्थूराम गृह संख्या : 39 उम्र : 34 लिंग : पुरुष	फोटो उपलब्ध	656	SQE0551648	निर्वाचक का नाम : रानी जाटव पति का नाम: मलखान गृह संख्या : 39 उम्र : 33 लिंग : महिला	फोटो उपलब्ध
657	SQE2366904	निर्वाचक का नाम : पूनम जाटव पति का नाम: सुरज जाटव गृह संख्या : 39 उम्र : 23 लिंग : महिला	फोटो उपलब्ध	658	SQE2108900	निर्वाचक का नाम : सुरज जाटव पिता का नाम: रामेश्वर गृह संख्या : 39 उम्र : 21 लिंग : पुरुष	फोटो उपलब्ध	659	JKM1461755	निर्वाचक का नाम : रघुवीर जाटव पिता का नाम: रज्जूराम गृह संख्या : 40/1 उम्र : 59 लिंग : पुरुष	फोटो उपलब्ध
660	SQE0006031	निर्वाचक का नाम : विनोद कुमार जाटव पिता का नाम: रघुवीर गृह संख्या : 40/1 उम्र : 37 लिंग : पुरुष	फोटो उपलब्ध	661	SQE1431774	निर्वाचक का नाम : धर्मेन्द्र जाटव पिता का नाम: रघुवीर सिंह गृह संख्या : 40/1 उम्र : 35 लिंग : पुरुष	फोटो उपलब्ध	662	SQE0755686	निर्वाचक का नाम : भारती पति का नाम: हरिनिवास गृह संख्या : 40/1 उम्र : 33 लिंग : महिला	फोटो उपलब्ध

663	SQE1431733	निर्वाचक का नाम : छाया जाटव अन्य: रघुवीर सिंह गृह संख्या : 40/1 उम्र : 26 लिंग : महिला	फोटो उपलब्ध	664	JKM1461938	निर्वाचक का नाम : सिया जाटव पति का नाम: मातादीन गृह संख्या : 41 उम्र : 65 लिंग : महिला	फोटो उपलब्ध	665	JKM1461722	निर्वाचक का नाम : माधो सिंह जाटव पिता का नाम: मातादीन गृह संख्या : 41 उम्र : 46 लिंग : पुरुष	फोटो उपलब्ध
666	JKM1461946	निर्वाचक का नाम : विद्या जाटव पति का नाम: माधोसिंह गृह संख्या : 41 उम्र : 44 लिंग : महिला	फोटो उपलब्ध	667	SQE0551655	निर्वाचक का नाम : दर्शन सिंह जाटव पिता का नाम: मातादीन गृह संख्या : 41 उम्र : 32 लिंग : पुरुष	फोटो उपलब्ध	668	SQE1331719	निर्वाचक का नाम : लखू जाटव पिता का नाम: टुण्डाराम गृह संख्या : 42 उम्र : 84 लिंग : पुरुष	फोटो उपलब्ध
669	JKM1461821	निर्वाचक का नाम : बारो जाटव पति का नाम: लालाराम गृह संख्या : 42 उम्र : 79 लिंग : महिला	फोटो उपलब्ध	670	JKM1463405	निर्वाचक का नाम : महेश कुमार जाटव पिता का नाम: लालाराम गृह संख्या : 42 उम्र : 49 लिंग : पुरुष	फोटो उपलब्ध	671	JKM1463256	निर्वाचक का नाम : सुमन जाटव पति का नाम: महेश गृह संख्या : 42 उम्र : 46 लिंग : महिला	फोटो उपलब्ध
672	JKM2231744	निर्वाचक का नाम : अनीता जाटव पति का नाम: जगदीश गृह संख्या : 42 उम्र : 45 लिंग : महिला	फोटो उपलब्ध	673	SQE2331338	निर्वाचक का नाम : काजल जाटव पिता का नाम: महेश जाटव गृह संख्या : 42 उम्र : 20 लिंग : महिला	फोटो उपलब्ध	674	SQE1670793	निर्वाचक का नाम : लखूराम जाटव पिता का नाम: टुण्डाराम गृह संख्या : 43 उम्र : 74 लिंग : पुरुष	फोटो उपलब्ध
675	JKM1463413	निर्वाचक का नाम : रामवती जाटव पति का नाम: लखूराम गृह संख्या : 43 उम्र : 69 लिंग : महिला	फोटो उपलब्ध	676	JKM1461565	निर्वाचक का नाम : अनंत सिंह जाटव पिता का नाम: लखूराम गृह संख्या : 43 उम्र : 47 लिंग : पुरुष	फोटो उपलब्ध	677	JKM2231769	निर्वाचक का नाम : सरोज जाटव पति का नाम: अनंतसिंह गृह संख्या : 43 उम्र : 44 लिंग : महिला	फोटो उपलब्ध
678	JKM1466135	निर्वाचक का नाम : वीर सिंह जाटव पिता का नाम: लखूराम गृह संख्या : 43 उम्र : 42 लिंग : पुरुष	फोटो उपलब्ध	679	SQE0552893	निर्वाचक का नाम : ममता जाटव पति का नाम: संजय कुमार गृह संख्या : 43 उम्र : 39 लिंग : महिला	फोटो उपलब्ध	680	SQE2442861	निर्वाचक का नाम : संजना जाटव पिता का नाम: अनंत सिंह जाटव गृह संख्या : 43 उम्र : 19 लिंग : महिला	फोटो उपलब्ध
681	JKM1461805	निर्वाचक का नाम : रामदास जाटव पिता का नाम: मंथाराम गृह संख्या : 44 उम्र : 64 लिंग : पुरुष	फोटो उपलब्ध	682	JKM1462217	निर्वाचक का नाम : रामकुआर जाटव पति का नाम: रामदास गृह संख्या : 44 उम्र : 60 लिंग : महिला	फोटो उपलब्ध	683	SQE0551663	निर्वाचक का नाम : अनिल कुमार जाटव पिता का नाम: रामदास गृह संख्या : 44 उम्र : 38 लिंग : पुरुष	फोटो उपलब्ध
684	SQE1431725	निर्वाचक का नाम : सुशीला जाटव पति का नाम: देवेन्द्र सिंह गृह संख्या : 44 उम्र : 33 लिंग : महिला	फोटो उपलब्ध	685	SQE0551549	निर्वाचक का नाम : नरेश जाटव पिता का नाम: रामदास गृह संख्या : 44 उम्र : 33 लिंग : पुरुष	फोटो उपलब्ध	686	SQE0551564	निर्वाचक का नाम : देवेन्द्र सिंह जाटव पिता का नाम: रामदास गृह संख्या : 44 उम्र : 33 लिंग : पुरुष	फोटो उपलब्ध
687	SQE1072008	निर्वाचक का नाम : चन्द्र भान जाटव पिता का नाम: रामदास गृह संख्या : 44 उम्र : 29 लिंग : पुरुष	फोटो उपलब्ध	688	SQE2220028	निर्वाचक का नाम : प्रियंका जाटव पति का नाम: चंद्रभान जाटव गृह संख्या : 44 उम्र : 24 लिंग : महिला	फोटो उपलब्ध	689	JKM1986835	निर्वाचक का नाम : रामकली जाटव पति का नाम: बाबूलाल गृह संख्या : 45 उम्र : 89 लिंग : महिला	फोटो उपलब्ध
690	SQE1331669	निर्वाचक का नाम : शंकरलाल पिता का नाम: बट्टाराम गृह संख्या : 45 उम्र : 54 लिंग : पुरुष	फोटो उपलब्ध	691	JKM1462050	निर्वाचक का नाम : चन्दा जाटव पति का नाम: शंकरलाल गृह संख्या : 45 उम्र : 50 लिंग : महिला	फोटो उपलब्ध	692	JKM1463298	निर्वाचक का नाम : बबलू जाटव पिता का नाम: बट्टाराम गृह संख्या : 45 उम्र : 50 लिंग : पुरुष	फोटो उपलब्ध

693	JKM2231785	निर्वाचक का नाम : परमेश्वरी दास जाटव पिता का नाम: बाबूलाल गृह संख्या : 45 उम्र : 47 लिंग : पुरुष	फोटो उपलब्ध	694	JKM1461599	निर्वाचक का नाम : चतुर सिंह जाटव पिता का नाम: बाबूलाल गृह संख्या : 45 उम्र : 44 लिंग : पुरुष	फोटो उपलब्ध	695	JKM1986694	निर्वाचक का नाम : हरनाम जाटव पिता का नाम: बाबूलाल गृह संख्या : 45 उम्र : 41 लिंग : पुरुष	फोटो उपलब्ध
696	SQE0551721	निर्वाचक का नाम : श्री मती ज्ञानवती जाटव पति का नाम: परमेश्वरीदास गृह संख्या : 45 उम्र : 38 लिंग : महिला	फोटो उपलब्ध	697	SQE0755660	निर्वाचक का नाम : कल्पना जाटव पति का नाम: चतुर सिंह गृह संख्या : 45 उम्र : 36 लिंग : महिला	फोटो उपलब्ध	698	SQE2389864	निर्वाचक का नाम : मोहिनी जाटव पिता का नाम: परमेश्वरीदास जाटव गृह संख्या : 45 उम्र : 19 लिंग : महिला	फोटो उपलब्ध
699	JKM1462118	निर्वाचक का नाम : फेरन सिंह जाटव पिता का नाम: रबूदेराम गृह संख्या : 47 उम्र : 59 लिंग : पुरुष	फोटो उपलब्ध	700	SQE1670819	निर्वाचक का नाम : रामकुआर जाटव पति का नाम: फेरनसिंह गृह संख्या : 47 उम्र : 56 लिंग : महिला	फोटो उपलब्ध	701	JKM1987387	निर्वाचक का नाम : मनोज जाटव पिता का नाम: फेरनसिंह गृह संख्या : 47 उम्र : 40 लिंग : पुरुष	फोटो उपलब्ध
702	SQE1132414	निर्वाचक का नाम : सोनो जाटव पति का नाम: मनोज गृह संख्या : 47 उम्र : 35 लिंग : महिला	फोटो उपलब्ध	703	SQE1132349	निर्वाचक का नाम : सत्येंद्र जाटव पिता का नाम: फेरन गृह संख्या : 47 उम्र : 28 लिंग : पुरुष	फोटो उपलब्ध	704	SQE1203009	निर्वाचक का नाम : कविता जाटव पति का नाम: सतेन्द्र जाटव गृह संख्या : 47 उम्र : 27 लिंग : महिला	फोटो उपलब्ध
705	JKM1986827	निर्वाचक का नाम : रामकुवर पति का नाम: मोहनसिंह गृह संख्या : 48 उम्र : 50 लिंग : महिला	फोटो उपलब्ध	706	SQE1132356	निर्वाचक का नाम : दीपक पिता का नाम: मोहन सिंह गृह संख्या : 48 उम्र : 28 लिंग : पुरुष	फोटो उपलब्ध	707	SQE1714062	निर्वाचक का नाम : विमला पति का नाम: सुरेशचंद्र गृह संख्या : 49 उम्र : 55 लिंग : महिला	फोटो उपलब्ध
708	JKM1462076	निर्वाचक का नाम : रमेश चंद्र जाटव पिता का नाम: पहलूराम गृह संख्या : 49 उम्र : 55 लिंग : पुरुष	फोटो उपलब्ध	709	JKM1463702	निर्वाचक का नाम : ग्यासो जाटव पति का नाम: रमेशचंद्र गृह संख्या : 49 उम्र : 53 लिंग : महिला	फोटो उपलब्ध	710	SQE0552901	निर्वाचक का नाम : संतोष कुमार जाटव पिता का नाम: रमेश चंद्र गृह संख्या : 49 उम्र : 33 लिंग : पुरुष	फोटो उपलब्ध
711	SQE1410539	निर्वाचक का नाम : देवकुमारी जाटव पति का नाम: संतोषकुमार जाटव गृह संख्या : 49 उम्र : 29 लिंग : महिला	फोटो उपलब्ध	712	SQE1410620	निर्वाचक का नाम : सतीशकुमार जाटव पिता का नाम: रमेशचंद्र जाटव गृह संख्या : 49 उम्र : 26 लिंग : पुरुष	फोटो उपलब्ध	713	JKM1462126	निर्वाचक का नाम : कुसमा जाटव पति का नाम: शंकरलाल गृह संख्या : 50 उम्र : 59 लिंग : महिला	फोटो उपलब्ध
714	JKM1462241	निर्वाचक का नाम : राजेन्द्र जाटव पिता का नाम: शंकरलाल गृह संख्या : 50 उम्र : 42 लिंग : पुरुष	फोटो उपलब्ध	715	SQE0151217	निर्वाचक का नाम : तारावती जाटव पति का नाम: राजेन्द्र गृह संख्या : 50 उम्र : 40 लिंग : महिला	फोटो उपलब्ध	716	SQE2366805	निर्वाचक का नाम : साधना अहिरवार पति का नाम: अभिषेक जाटव गृह संख्या : 50 उम्र : 20 लिंग : महिला	फोटो उपलब्ध
717	SQE1330125	निर्वाचक का नाम : प्रेमीलाल जाटव पिता का नाम: विजयराम गृह संख्या : 51 उम्र : 67 लिंग : पुरुष	फोटो उपलब्ध	718	JKM1463710	निर्वाचक का नाम : मुल्लो जाटव पति का नाम: प्रेमीलाल गृह संख्या : 51 उम्र : 64 लिंग : महिला	फोटो उपलब्ध	719	JKM1463124	निर्वाचक का नाम : ब्रिजेश कुमार जाटव पिता का नाम: प्रेमीलाल गृह संख्या : 51 उम्र : 43 लिंग : पुरुष	फोटो उपलब्ध
720	JKM1463728	निर्वाचक का नाम : वती बाई जाटव पति का नाम: ब्रजेश कुमार गृह संख्या : 51 उम्र : 41 लिंग : महिला	फोटो उपलब्ध	721	SQE0229195	निर्वाचक का नाम : सुन मानसिंह जाटव पिता का नाम: प्रेमी गृह संख्या : 51 उम्र : 40 लिंग : पुरुष	फोटो उपलब्ध	722	SQE0006049	निर्वाचक का नाम : राजेश कुमार जाटव पिता का नाम: प्रेमीलाल गृह संख्या : 51 उम्र : 38 लिंग : पुरुष	फोटो उपलब्ध

723	SQE1072024	निर्वाचक का नाम : भूरी बाई जाटव पति का नाम: सुनील गृह संख्या : 51 उम्र : 38 लिंग : महिला	फोटो उपलब्ध	724	SQE1072032	निर्वाचक का नाम : जय देवी जाटव पति का नाम: राजेश गृह संख्या : 51 उम्र : 32 लिंग : महिला	फोटो उपलब्ध	725	SQE2292373	निर्वाचक का नाम : कुलदीप जाटव पिता का नाम: बृजेश जाटव गृह संख्या : 51 उम्र : 21 लिंग : पुरुष	फोटो उपलब्ध
726	JKM1462209	निर्वाचक का नाम : बाबूलाल जाटव पिता का नाम: नंदूराम गृह संख्या : 51/1 उम्र : 59 लिंग : पुरुष	फोटो उपलब्ध	727	JKM1464775	निर्वाचक का नाम : विमला जाटव पति का नाम: बाबूलाल गृह संख्या : 51/1 उम्र : 56 लिंग : महिला	फोटो उपलब्ध	728	SQE1410638	निर्वाचक का नाम : धर्मेंद्र जाटव पिता का नाम: बाबूलाल गृह संख्या : 51/1 उम्र : 33 लिंग : पुरुष	फोटो उपलब्ध
729	SQE0551689	निर्वाचक का नाम : दिनेश कुमार जाटव पिता का नाम: बाबूलाल गृह संख्या : 51/1 उम्र : 33 लिंग : पुरुष	फोटो उपलब्ध	730	JKM1461680	निर्वाचक का नाम : रामहेत जाटव पिता का नाम: आत्माराम गृह संख्या : 52 उम्र : 48 लिंग : पुरुष	फोटो उपलब्ध	731	JKM1463272	निर्वाचक का नाम : मनोज जाटव पिता का नाम: अलमाराय गृह संख्या : 52 उम्र : 42 लिंग : पुरुष	फोटो उपलब्ध
732	SQE0551697	निर्वाचक का नाम : सुनीता जाटव पति का नाम: रामहेत गृह संख्या : 52 उम्र : 42 लिंग : महिला	फोटो उपलब्ध	733	SQE0755678	निर्वाचक का नाम : भारती जाटव पति का नाम: मनोज गृह संख्या : 52 उम्र : 35 लिंग : महिला	फोटो उपलब्ध	734	SQE1330141	निर्वाचक का नाम : बादाम सिंह जाटव पिता का नाम: विन्देराम गृह संख्या : 53 उम्र : 64 लिंग : पुरुष	फोटो उपलब्ध
735	SQE1714088	निर्वाचक का नाम : फूलवती जाटव पति का नाम: बादामसिंह गृह संख्या : 53 उम्र : 61 लिंग : महिला	फोटो उपलब्ध	736	JKM1461870	निर्वाचक का नाम : माधो सिंह जाटव पिता का नाम: बादामसिंह गृह संख्या : 53 उम्र : 42 लिंग : पुरुष	फोटो उपलब्ध	737	JKM1462043	निर्वाचक का नाम : ममता जाटव पति का नाम: माधोसिंह गृह संख्या : 53 उम्र : 40 लिंग : महिला	फोटो उपलब्ध
738	SQE0551705	निर्वाचक का नाम : सरोज जाटव पति का नाम: सोनी गृह संख्या : 53 उम्र : 32 लिंग : महिला	फोटो उपलब्ध	739	SQE1132364	निर्वाचक का नाम : सत्येंद्र जाटव पिता का नाम: बादाम गृह संख्या : 53 उम्र : 28 लिंग : पुरुष	फोटो उपलब्ध	740	SQE1913466	निर्वाचक का नाम : रसमी जाटव पति का नाम: सत्येंद्र गृह संख्या : 53 उम्र : 26 लिंग : महिला	फोटो उपलब्ध
741	SQE2194652	निर्वाचक का नाम : राजेंद्र जाटव पिता का नाम: माधो सिंह जाटव गृह संख्या : 53 उम्र : 21 लिंग : पुरुष	फोटो उपलब्ध	742	SQE2407328	निर्वाचक का नाम : अंकित जाटव पिता का नाम: माधोसिंह जाटव गृह संख्या : 53 उम्र : 20 लिंग : पुरुष	फोटो उपलब्ध	743	SQE0151225	निर्वाचक का नाम : लुङ्को पति का नाम: गंगूराम गृह संख्या : 54 उम्र : 65 लिंग : महिला	फोटो उपलब्ध
744	JKM1986611	निर्वाचक का नाम : सोसिंगा जाटव पिता का नाम: गंगूराम गृह संख्या : 54 उम्र : 42 लिंग : पुरुष	फोटो उपलब्ध	745	JKM1462654	निर्वाचक का नाम : गोपाल जाटव पिता का नाम: गंगूराम गृह संख्या : 54 उम्र : 42 लिंग : पुरुष	फोटो उपलब्ध	746	JKM1986736	निर्वाचक का नाम : रेखा जाटव पति का नाम: सोसिंगा गृह संख्या : 54 उम्र : 41 लिंग : महिला	फोटो उपलब्ध
747	JKM1986660	निर्वाचक का नाम : राकेश कुमार जाटव पिता का नाम: खेमराज गृह संख्या : 55 उम्र : 47 लिंग : पुरुष	फोटो उपलब्ध	748	JKM1986710	निर्वाचक का नाम : राजकुमारी जाटव पति का नाम: राकेशकुमार गृह संख्या : 55 उम्र : 44 लिंग : महिला	फोटो उपलब्ध	749	SQE2219855	निर्वाचक का नाम : गुलबशा जाटव पति का नाम: शेलू जाटव गृह संख्या : 55 उम्र : 26 लिंग : महिला	फोटो उपलब्ध
750	SQE2194637	निर्वाचक का नाम : प्रदीप जाटव पिता का नाम: राकेश जाटव गृह संख्या : 55 उम्र : 21 लिंग : पुरुष	फोटो उपलब्ध	751	JKM1462191	निर्वाचक का नाम : मानको जाटव पति का नाम: प्रकाश गृह संख्या : 56 उम्र : 55 लिंग : महिला	फोटो उपलब्ध	752	SQE0452698	निर्वाचक का नाम : धर्मेंद्र जाटव पिता का नाम: प्रकाश गृह संख्या : 56 उम्र : 35 लिंग : पुरुष	फोटो उपलब्ध

753	SQE0551713	निर्वाचक का नाम : राहुल कुमार पिता का नाम: प्रकाश गृह संख्या : 56 उम्र : 33 लिंग : पुरुष	फोटो उपलब्ध	754	SQE1072040	निर्वाचक का नाम : धनमंती जाटव पति का नाम: धर्मन्द्र गृह संख्या : 56 उम्र : 30 लिंग : महिला	फोटो उपलब्ध	755	JKM1462456	निर्वाचक का नाम : कैलाश जाटव पिता का नाम: रामदयाल गृह संख्या : 57 उम्र : 51 लिंग : पुरुष	फोटो उपलब्ध
756	JKM1463553	निर्वाचक का नाम : दरयाव सिंह जाटव पिता का नाम: रामदयाल गृह संख्या : 57 उम्र : 49 लिंग : पुरुष	फोटो उपलब्ध	757	JKM1463579	निर्वाचक का नाम : मालती जाटव पति का नाम: कैलाश गृह संख्या : 57 उम्र : 49 लिंग : महिला	फोटो उपलब्ध	758	JKM1463561	निर्वाचक का नाम : क्रान्ती जाटव पति का नाम: दरयावसिंह गृह संख्या : 57 उम्र : 42 लिंग : महिला	फोटो उपलब्ध
759	SQE0006098	निर्वाचक का नाम : ममता रानी जाटव पति का नाम: मनीषनाथ गृह संख्या : 57 उम्र : 38 लिंग : महिला	फोटो उपलब्ध	760	SQE1132372	निर्वाचक का नाम : पर्वत सिंह जाटव पिता का नाम: कैलाश गृह संख्या : 57 उम्र : 28 लिंग : पुरुष	फोटो उपलब्ध	761	SQE1432855	निर्वाचक का नाम : विशाल जाटव पिता का नाम: दरयावसिंह गृह संख्या : 57 उम्र : 26 लिंग : पुरुष	फोटो उपलब्ध
762	SQE2384915	निर्वाचक का नाम : संजना जाटव पति का नाम: पर्वत सिंह जाटव गृह संख्या : 57 उम्र : 20 लिंग : महिला	फोटो उपलब्ध	763	SQE0151258	निर्वाचक का नाम : इमरतलाल जाटव पिता का नाम: हरीराम गृह संख्या : 59 उम्र : 69 लिंग : पुरुष	फोटो उपलब्ध	764	SQE0151266	निर्वाचक का नाम : रामकली जाटव पति का नाम: इमरतलाल गृह संख्या : 59 उम्र : 65 लिंग : महिला	फोटो उपलब्ध
765	SQE0552927	निर्वाचक का नाम : फूलन देवी जाटव पति का नाम: दीलत सिंह गृह संख्या : 59 उम्र : 32 लिंग : महिला	फोटो उपलब्ध	766	JKM1461839	निर्वाचक का नाम : धीरज सिंह जाटव पिता का नाम: मौजीराम गृह संख्या : 60 उम्र : 49 लिंग : पुरुष	फोटो उपलब्ध	767	SQE0552935	निर्वाचक का नाम : मंगल सिंह जाटव पिता का नाम: मौजी राम गृह संख्या : 60 उम्र : 34 लिंग : पुरुष	फोटो उपलब्ध
768	SQE0552943	निर्वाचक का नाम : लक्ष्मी जाटव पति का नाम: मंगल सिंह गृह संख्या : 60 उम्र : 32 लिंग : महिला	फोटो उपलब्ध	769	SQE1634427	निर्वाचक का नाम : पवन कुमार जाटव पिता का नाम: धीरज सिंह गृह संख्या : 60 उम्र : 31 लिंग : पुरुष	फोटो उपलब्ध	770	JKM1463140	निर्वाचक का नाम : अशोक कुमार जाटव पिता का नाम: रामस्वरूप गृह संख्या : 61 उम्र : 47 लिंग : पुरुष	फोटो उपलब्ध
771	JKM1463694	निर्वाचक का नाम : मालती जाटव पति का नाम: अशोक कुमार गृह संख्या : 61 उम्र : 41 लिंग : महिला	फोटो उपलब्ध	772	JKM1986843	निर्वाचक का नाम : नरेन्द्र जाटव पिता का नाम: रामस्वरूप गृह संख्या : 61 उम्र : 40 लिंग : पुरुष	फोटो उपलब्ध	773	SQE2292423	निर्वाचक का नाम : मुस्कान जाटव पिता का नाम: अशोक जाटव गृह संख्या : 61 उम्र : 20 लिंग : महिला	फोटो उपलब्ध
774	JKM1465269	निर्वाचक का नाम : लच्छो जाटव पति का नाम: लक्ष्मण गृह संख्या : 62 उम्र : 82 लिंग : महिला	फोटो उपलब्ध	775	JKM2231793	निर्वाचक का नाम : मालती जाटव पति का नाम: मानसिंह गृह संख्या : 62 उम्र : 41 लिंग : महिला	फोटो उपलब्ध	776	SQE1410497	निर्वाचक का नाम : रेशमा जाटव पति का नाम: द्वारिका प्रसाद गृह संख्या : 141 उम्र : 28 लिंग : महिला	फोटो उपलब्ध

विधान सभा क्षेत्र की संख्या व नाम : 23-करैरा
घटक I - परिवर्धन सूची 1 (23-12-2025 से 21-02-2026 तक)

777	1	SQE2462570	निर्वाचक का नाम : अंजली जाटव पिता का नाम: अशोक जाटव गृह संख्या : 144 उम्र : 18 लिंग : महिला	फोटो उपलब्ध	778	1	SQE2462612	निर्वाचक का नाम : कपिल बंशकार पिता का नाम: गुलाव बंशकार गृह संख्या : 119/11 उम्र : 18 लिंग : पुरुष	फोटो उपलब्ध	779	1	SQE2462703	निर्वाचक का नाम : भोला चतुर्वेदी पिता का नाम: सुनील चतुर्वेदी गृह संख्या : 177 उम्र : 19 लिंग : पुरुष	फोटो उपलब्ध
780	1	SQE2462729	निर्वाचक का नाम : रोहित जाटव पिता का नाम: बालकृष्ण जाटव गृह संख्या : 141 उम्र : 18 लिंग : पुरुष	फोटो उपलब्ध	781	1	SQE2462737	निर्वाचक का नाम : लोकेन्द्र जाटव पिता का नाम: मेघ सिंह गृह संख्या : 133 उम्र : 18 लिंग : पुरुष	फोटो उपलब्ध	782	1	SQE2462760	निर्वाचक का नाम : भारती वंशकार पिता का नाम: राजेंद्र वंशकार गृह संख्या : 119/10 उम्र : 19 लिंग : महिला	फोटो उपलब्ध
783	1	SQE2462992	निर्वाचक का नाम : दीपक जाटव पिता का नाम: छत्रपाल जाटव गृह संख्या : 141 उम्र : 22 लिंग : पुरुष	फोटो उपलब्ध	784	1	SQE2474559	निर्वाचक का नाम : कमल बंशकार पिता का नाम: सुरेश बंशकार गृह संख्या : 119/12 उम्र : 19 लिंग : पुरुष	फोटो उपलब्ध	785	1	SQE2474575	निर्वाचक का नाम : सचेन्द्र कुमार जाटव पिता का नाम: रामसिंह जाटव गृह संख्या : 132 उम्र : 18 लिंग : पुरुष	फोटो उपलब्ध
786	1	SQE2474633	निर्वाचक का नाम : संजना अहिरवार पति का नाम: केपी सिंह जाटव गृह संख्या : 133 उम्र : 20 लिंग : महिला	फोटो उपलब्ध	787	2	SQE2479632	निर्वाचक का नाम : रानू जाटव पिता का नाम: रामेश्वर जाटव गृह संख्या : 39 उम्र : 18 लिंग : पुरुष	फोटो उपलब्ध	788	2	SQE2479640	निर्वाचक का नाम : आशिक जाटव पिता का नाम: कल्याण जाटव गृह संख्या : 02 उम्र : 18 लिंग : पुरुष	फोटो उपलब्ध
789	2	SQE2479665	निर्वाचक का नाम : रोशनी जाटव पिता का नाम: माधो सिंह जाटव गृह संख्या : 41 उम्र : 18 लिंग : महिला	फोटो उपलब्ध	790	1	SQE2479699	निर्वाचक का नाम : कृष्ण पाल जाटव पिता का नाम: लखन जाटव गृह संख्या : 135 उम्र : 18 लिंग : पुरुष	फोटो उपलब्ध					

निर्वाचकों का विवरण :							
A) मतदाताओं की संख्या :							
		नामावली का प्रकार	निर्वाचक नामावली की पहचान :	मतदाताओं की संख्या :			
				पुरुष	महिला	तृतीय लिंग	कुल
I	मूल	मूल नामावली	विशेष गहन पुनरीक्षण 2026 की मूल नामावली एवं समस्त अनुपूरकों को एकीकृत कर	406	370	0	776
II	घटक I - परिवर्धन सूची	पूरक 1	विशेष गहन पुनरीक्षण - 2026	10	4	0	14
III	घटक II - विलोपन सूची	पूरक 1	विशेष गहन पुनरीक्षण - 2026	0	0	0	0
IV	लिंग में संशोधन के कारण अंतर			0	0	0	0
पुनरीक्षण के बाद इस नामावली में शुद्ध निर्वाचक (I+II-III+IV)				416	374	0	790
B) संशोधनों की संख्या :							
नामावली का प्रकार		निर्वाचक नामावली की पहचान :		संशोधनों की संख्या :			
पूरक 1		विशेष गहन पुनरीक्षण - 2026		3			

निर्वाचक रजिस्ट्रीकरण अधिकारी द्वारा जारी

E-मृत्यु, S-स्थानांतरित, R-दोहरी प्रविष्टि, M-लापता, Q-अहर्ता नहीं