

निर्वाचक नामावली 2026 S12 मध्य प्रदेश

विधान सभा क्षेत्र की संख्या, नाम व आरक्षण स्थिति : 23 - करैरा (अ.जा.)		भाग संख्या : : 116																			
संसदीय निर्वाचन क्षेत्र की संख्या, नाम व आरक्षण स्थिति, जिसमें विधान सभा निर्वाचन क्षेत्र स्थित है : 3 - ग्वालियर																					
1. पुनरीक्षण का विवरण																					
पुनरीक्षण का वर्ष :	2026	निर्वाचक नामावली की पहचान :																			
अर्हता तिथि :	01-01-2026	विशेष गहन पुनरीक्षण 2026 की मूल नामावली एवं समस्त अनुपूरकों को एकीकृत कर																			
पुनरीक्षण का स्वरूप :	विशेष गहन पुनरीक्षण 2026																				
प्रकाशन की तिथि :	21-02-2026																				
2. भाग व मतदान क्षेत्र का विवरण :																					
भाग में आने वाले अनुभागों की संख्या और नाम :																					
1-झण्डा म0 क्र0 1 से 52 तक		<table style="width: 100%; border-collapse: collapse;"> <tr> <td>मुख्य शहर / मुख्य ग्राम</td> <td>: चन्द्रपठा</td> </tr> <tr> <td>वार्ड</td> <td>:</td> </tr> <tr> <td>पोस्ट ऑफिस</td> <td>: झण्डा</td> </tr> <tr> <td>पुलिस थाना</td> <td>: करैरा</td> </tr> <tr> <td>स्थानीय संस्था</td> <td>: झण्डा</td> </tr> <tr> <td>ब्लॉक</td> <td>: नरवर</td> </tr> <tr> <td>जिला</td> <td>: शिवपुरी</td> </tr> <tr> <td>पिन कोड</td> <td>: 473662</td> </tr> </table>				मुख्य शहर / मुख्य ग्राम	: चन्द्रपठा	वार्ड	:	पोस्ट ऑफिस	: झण्डा	पुलिस थाना	: करैरा	स्थानीय संस्था	: झण्डा	ब्लॉक	: नरवर	जिला	: शिवपुरी	पिन कोड	: 473662
मुख्य शहर / मुख्य ग्राम	: चन्द्रपठा																				
वार्ड	:																				
पोस्ट ऑफिस	: झण्डा																				
पुलिस थाना	: करैरा																				
स्थानीय संस्था	: झण्डा																				
ब्लॉक	: नरवर																				
जिला	: शिवपुरी																				
पिन कोड	: 473662																				
2-झण्डा (मजरा सिद्धपुरा) मकान क्रमांक 53 से 70 तक																					
3. मतदान केंद्र का विवरण																					
मतदान केंद्र की संख्या व नाम :	116 - चन्द्रपठा	मतदान केन्द्र की विशेष हैसियत (पुरुष/महिला/सामान्य) :	सामान्य																		
मतदान केंद्र का भवन व पता :	प्रा.शा.भवन चन्द्रपठा	इस मतदान क्षेत्र के सहायक (ऑक्जिलियरी) मतदान केन्द्रों की संख्या :	0																		
4. मतदाताओं की संख्या :																					
आरंभिक क्रम संख्या	अंतिम क्रम संख्या	मतदाताओं की संख्या																			
		पुरुष	महिला	तृतीय लिंग	कुल																
1	546	289	257	0	546																

निर्वाचक रजिस्ट्रीकरण अधिकारी द्वारा जारी

Nazri Naksha



Google Map View

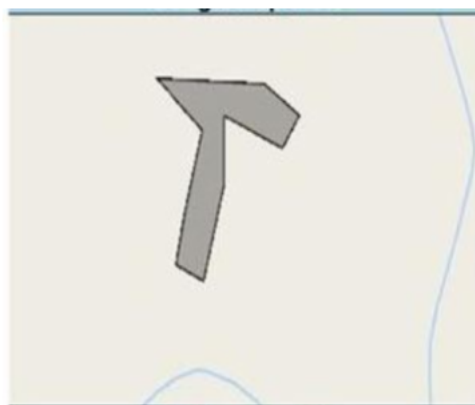

Polling Station Building Front View



मतदान केंद्र के सामने का फ़ोटो



Cad View

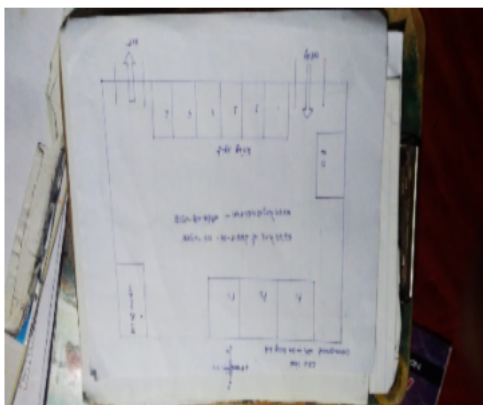

Key MAP View



1	SQE2150878	निर्वाचक का नाम : राघवेंद्र बघेल पिता का नाम: सोनपाल बघेल गृह संख्या : 2 उम्र : 21 लिंग : पुरुष	2	SQE1552397	निर्वाचक का नाम : दीपक कुमार पिता का नाम: घमंडी गृह संख्या : 03 उम्र : 26 लिंग : पुरुष	3	SQE1920396	निर्वाचक का नाम : जूली पिता का नाम: घमंडी गृह संख्या : 3 उम्र : 23 लिंग : महिला
4	SQE2402774	निर्वाचक का नाम : रवींद्र सिंह बघेल पिता का नाम: घमंडी बघेल गृह संख्या : 3 उम्र : 20 लिंग : पुरुष	5	SQE1778190	निर्वाचक का नाम : कोक सिंह बघेल पिता का नाम: शालिकराम गृह संख्या : 7 उम्र : 25 लिंग : पुरुष	6	SQE2078665	निर्वाचक का नाम : मजबूत सिंह पाल पिता का नाम: बद्रीप्रसाद पाल गृह संख्या : 8के उम्र : 21 लिंग : पुरुष
7	SQE2328508	निर्वाचक का नाम : रामपाल बघेल पिता का नाम: छोटेलाल बघेल गृह संख्या : 9 उम्र : 24 लिंग : पुरुष	8	SQE2336931	निर्वाचक का नाम : रचना बघेल पति का नाम: रामपाल बघेल गृह संख्या : 09 उम्र : 20 लिंग : महिला	9	SQE1568591	निर्वाचक का नाम : नीतू पाल पति का नाम: हरकृष्ण गृह संख्या : 9 अनुभाग 2 उम्र : 27 लिंग : महिला
10	SQE1486638	निर्वाचक का नाम : प्रतिपाल सिंह पाल पिता का नाम: लक्ष्मण गृह संख्या : 10 उम्र : 35 लिंग : पुरुष	11	SQE1472604	निर्वाचक का नाम : शिमला पाल पति का नाम: प्रतिपाल गृह संख्या : 10 उम्र : 32 लिंग : महिला	12	SQE1485960	निर्वाचक का नाम : माखनसिंह पाल पिता का नाम: महेश गृह संख्या : 10 उम्र : 28 लिंग : पुरुष
13	SQE1628999	निर्वाचक का नाम : रीना पति का नाम: नीरेन्द्र गृह संख्या : 10 उम्र : 25 लिंग : महिला	14	SQE2206993	निर्वाचक का नाम : रामदेवी पाल पति का नाम: हकिम सिंह पाल गृह संख्या : 10 उम्र : 20 लिंग : महिला	15	SQE1920388	निर्वाचक का नाम : कृष्णा पिता का नाम: रामस्वरूप गृह संख्या : 12 उम्र : 23 लिंग : महिला
# 16	SQE2406106	निर्वाचक का नाम : अंजू पाल पति का नाम: पुष्पेन्द्र पाल गृह संख्या : 12/2 उम्र : 21 लिंग : महिला	17	SQE1472729	निर्वाचक का नाम : कमलसिंह पिता का नाम: नारायानजू गृह संख्या : 13 उम्र : 40 लिंग : पुरुष	18	SQE2050474	निर्वाचक का नाम : 881रेनू पाल पति का नाम: जयपाल सिंह गृह संख्या : 14 उम्र : 23 लिंग : महिला
19	SQE2173417	निर्वाचक का नाम : राज कुमारी पाल पिता का नाम: मंशाराम पाल गृह संख्या : 14 उम्र : 21 लिंग : महिला	20	SQE1486653	निर्वाचक का नाम : रति पाल पति का नाम: धर्मा गृह संख्या : 16 उम्र : 62 लिंग : महिला	21	SQE1486737	निर्वाचक का नाम : पुष्पा पति का नाम: होतमसिंह गृह संख्या : 16 उम्र : 38 लिंग : महिला
22	SQE1486729	निर्वाचक का नाम : होतम सिंह पाल पिता का नाम: धर्मा गृह संख्या : 16 उम्र : 38 लिंग : पुरुष	23	SQE1486679	निर्वाचक का नाम : नवल सिंह पिता का नाम: रामचरन गृह संख्या : 17 उम्र : 40 लिंग : पुरुष	24	SQE1486703	निर्वाचक का नाम : भागीरथ पिता का नाम: देशराज गृह संख्या : 18 उम्र : 45 लिंग : पुरुष
25	SQE1486711	निर्वाचक का नाम : रामबेटी पति का नाम: भागीरथ गृह संख्या : 18 उम्र : 41 लिंग : महिला	26	SQE1486695	निर्वाचक का नाम : अजब सिंह पाल पिता का नाम: कंधुराम गृह संख्या : 18 उम्र : 28 लिंग : पुरुष	27	SQE2283992	निर्वाचक का नाम : नेहा पाल पिता का नाम: भागीरथ पाल गृह संख्या : 18 उम्र : 20 लिंग : महिला
28	SQE1486778	निर्वाचक का नाम : उदल सिंह पिता का नाम: हरनाम गृह संख्या : 19 उम्र : 29 लिंग : पुरुष	29	SQE1978170	निर्वाचक का नाम : प्रीति पाल पति का नाम: उदलसिंह गृह संख्या : 19 उम्र : 25 लिंग : महिला	30	SQE1467208	निर्वाचक का नाम : चंद्र सखी पिता का नाम: ग्याप्रसद गृह संख्या : 24 उम्र : 26 लिंग : महिला

31	SQE1920370	निर्वाचक का नाम : वर्षा पिता का नाम: म्याप्रसाद गृह संख्या : 24 उम्र : 23 लिंग : महिला	फोटो उपलब्ध	32	SQE2314037	निर्वाचक का नाम : सचेन्द्र कुमार पिता का नाम: अंगद सिंह गृह संख्या : 25का उम्र : 21 लिंग : पुरुष	फोटो उपलब्ध	33	SQE1920412	निर्वाचक का नाम : सुमन पति का नाम: माखन सिंह गृह संख्या : 25/ख उम्र : 24 लिंग : महिला	फोटो उपलब्ध
34	SQE2383784	निर्वाचक का नाम : पूजा बघेल पति का नाम: कामता पाल गृह संख्या : 26गा उम्र : 26 लिंग : महिला	फोटो उपलब्ध	35	SQE2372423	निर्वाचक का नाम : सतेन्द्र बघेल पिता का नाम: हरी सिंह बघेल गृह संख्या : 28 उम्र : 19 लिंग : पुरुष	फोटो उपलब्ध	36	SQE1567742	निर्वाचक का नाम : नीरज पाल पिता का नाम: शिवचरण गृह संख्या : 30 उम्र : 25 लिंग : पुरुष	फोटो उपलब्ध
37	SQE2339570	निर्वाचक का नाम : शिवअंका पाल पति का नाम: नीरज पाल गृह संख्या : 30 उम्र : 20 लिंग : महिला	फोटो उपलब्ध	38	SQE1486745	निर्वाचक का नाम : रामहेत पिता का नाम: सुखलाल गृह संख्या : 31/4 उम्र : 34 लिंग : पुरुष	फोटो उपलब्ध	39	SQE2430536	निर्वाचक का नाम : रचना पाल पति का नाम: रामहेत पाल गृह संख्या : 31/4 उम्र : 24 लिंग : महिला	फोटो उपलब्ध
40	SQE2372340	निर्वाचक का नाम : सतेन्द्र पाल पिता का नाम: मातादीन पाल गृह संख्या : 31 क उम्र : 19 लिंग : पुरुष	फोटो उपलब्ध	41	SQE2328573	निर्वाचक का नाम : सोनू बघेल पिता का नाम: रामगोपाल बघेल गृह संख्या : 32 के उम्र : 21 लिंग : पुरुष	फोटो उपलब्ध	42	SQE1486687	निर्वाचक का नाम : शिशुपाल पाल पिता का नाम: बद्रीप्रशाद गृह संख्या : 32ख उम्र : 28 लिंग : पुरुष	फोटो उपलब्ध
43	SQE2173276	निर्वाचक का नाम : जरमन सिंह बघेल पिता का नाम: हुक्मा बघेल गृह संख्या : 33 उम्र : 23 लिंग : पुरुष	फोटो उपलब्ध	44	SQE2173425	निर्वाचक का नाम : लक्ष्मी पाल पति का नाम: मजबुत सिंह पाल गृह संख्या : 33 उम्र : 22 लिंग : महिला	फोटो उपलब्ध	45	SQE2203974	निर्वाचक का नाम : शशि राजा बघेल पिता का नाम: वीर सिंह बघेल गृह संख्या : 34 उम्र : 21 लिंग : पुरुष	फोटो उपलब्ध
46	SQE2284164	निर्वाचक का नाम : अनिल कुमार बघेल अन्य: धर्मेन्द्र कुमार बघेल गृह संख्या : 37ए उम्र : 21 लिंग : पुरुष	फोटो उपलब्ध	47	SQE2416519	निर्वाचक का नाम : नीतू बघेल पति का नाम: मनदीप सिंह बघेल गृह संख्या : 37क उम्र : 21 लिंग : महिला	फोटो उपलब्ध	48	SQE2297497	निर्वाचक का नाम : महीप सिंह बघेल पिता का नाम: सूरज सिंह बघेल गृह संख्या : 37 का उम्र : 21 लिंग : पुरुष	फोटो उपलब्ध
49	SQE1568625	निर्वाचक का नाम : जितेंद्र पिता का नाम: रामेश्वर गृह संख्या : 37 का अनुभाग 2 उम्र : 25 लिंग : पुरुष	फोटो उपलब्ध	50	SQE2284594	निर्वाचक का नाम : संदीप कुमार बघेल पिता का नाम: रामजीलाल बघेल गृह संख्या : 38 उम्र : 21 लिंग : पुरुष	फोटो उपलब्ध	51	SQE1470962	निर्वाचक का नाम : भूपेंद्र सिंह बघेल पिता का नाम: धनीराम गृह संख्या : 38/क उम्र : 26 लिंग : पुरुष	फोटो उपलब्ध
52	SQE1920438	निर्वाचक का नाम : मानवेंद्र बघेल पिता का नाम: धनीराम गृह संख्या : 38/क उम्र : 23 लिंग : पुरुष	फोटो उपलब्ध	53	SQE1978279	निर्वाचक का नाम : भावना पति का नाम: अजबसिंग गृह संख्या : 39 उम्र : 24 लिंग : महिला	फोटो उपलब्ध	54	SQE1978238	निर्वाचक का नाम : खुशबू पाल पति का नाम: रूप सिंह बघेल गृह संख्या : 39 उम्र : 23 लिंग : महिला	फोटो उपलब्ध
55	SQE2045482	निर्वाचक का नाम : अंजनी बघेल पति का नाम: भगवत सिंह गृह संख्या : 39 उम्र : 22 लिंग : महिला	फोटो उपलब्ध	56	SQE1492412	निर्वाचक का नाम : कमलेश पिता का नाम: मुलायाम गृह संख्या : 39/ग उम्र : 32 लिंग : पुरुष	फोटो उपलब्ध	57	SQE2393569	निर्वाचक का नाम : मोना पाल पति का नाम: कृष्णपाल पाल गृह संख्या : 39का उम्र : 24 लिंग : महिला	फोटो उपलब्ध
58	SQE2344505	निर्वाचक का नाम : चरणजीत बघेल पिता का नाम: संतोष बघेल गृह संख्या : 41 उम्र : 23 लिंग : पुरुष	फोटो उपलब्ध	59	SQE2315695	निर्वाचक का नाम : राज कुमार बघेल पिता का नाम: संतोष सिंह बघेल गृह संख्या : 41 उम्र : 21 लिंग : पुरुष	फोटो उपलब्ध	60	SQE2407930	निर्वाचक का नाम : रश्मि पाल पति का नाम: चरणजीत बघेल गृह संख्या : 41 उम्र : 20 लिंग : महिला	फोटो उपलब्ध

61	SQE2047967	निर्वाचक का नाम : जुली पाल पति का नाम: शिवकुमार गृह संख्या : 42 उम्र : 26 लिंग : महिला	फोटो उपलब्ध	62	SQE2406759	निर्वाचक का नाम : रागनी पाल पति का नाम: जशमंत पाल गृह संख्या : 44 उम्र : 22 लिंग : महिला	फोटो उपलब्ध	63	SQE2297695	निर्वाचक का नाम : कल्पना बघेल पिता का नाम: हुकुम सिंह बघेल गृह संख्या : 45 उम्र : 21 लिंग : महिला	फोटो उपलब्ध
64	SQE2405488	निर्वाचक का नाम : अर्चना बघेल पिता का नाम: हुकुम सिंह बघेल गृह संख्या : 45 उम्र : 19 लिंग : महिला	फोटो उपलब्ध	65	SQE1778273	निर्वाचक का नाम : धनंटी कुशवाह पति का नाम: गोविंद कुशवाह गृह संख्या : 53 उम्र : 26 लिंग : महिला	फोटो उपलब्ध	66	SQE1778182	निर्वाचक का नाम : आरती कुशवाह पति का नाम: रवि गृह संख्या : 53 उम्र : 25 लिंग : महिला	फोटो उपलब्ध
67	SQE2080562	निर्वाचक का नाम : होशियार कुशवाह पिता का नाम: कमल सिंह कुशवाह गृह संख्या : 55 उम्र : 22 लिंग : पुरुष	फोटो उपलब्ध	68	SQE2080570	निर्वाचक का नाम : रामकिशोर कुशवाह पिता का नाम: गोपाल कुशवाह गृह संख्या : 55 उम्र : 22 लिंग : पुरुष	फोटो उपलब्ध	69	SQE0764092	निर्वाचक का नाम : जगदीश सिंह पिता का नाम: राम चरण गृह संख्या : 56 उम्र : 32 लिंग : पुरुष	फोटो उपलब्ध
70	SQE0967257	निर्वाचक का नाम : नीलम कुशवाह पति का नाम: लक्ष्मण सिंह गृह संख्या : 57 उम्र : 31 लिंग : महिला	फोटो उपलब्ध	71	SQE0764084	निर्वाचक का नाम : विनोद कुशवाह पिता का नाम: रमेश गृह संख्या : 57 उम्र : 31 लिंग : पुरुष	फोटो उपलब्ध	72	SQE1903228	निर्वाचक का नाम : बसंती कुशवाह पति का नाम: विनोद कुमार गृह संख्या : 57 उम्र : 25 लिंग : महिला	फोटो उपलब्ध
73	SQE1473750	निर्वाचक का नाम : किशन सिंह पिता का नाम: रामलाल गृह संख्या : 58 उम्र : 29 लिंग : पुरुष	फोटो उपलब्ध	74	SQE0764027	निर्वाचक का नाम : राजेश पिता का नाम: रमेश गृह संख्या : 59 उम्र : 35 लिंग : पुरुष	फोटो उपलब्ध	75	SQE0764357	निर्वाचक का नाम : रेखा केवट पति का नाम: राजेश गृह संख्या : 59 उम्र : 32 लिंग : महिला	फोटो उपलब्ध
76	SQE1947563	निर्वाचक का नाम : नीरज केवट पिता का नाम: रमेश गृह संख्या : 59 उम्र : 23 लिंग : पुरुष	फोटो उपलब्ध	77	SQE2327922	निर्वाचक का नाम : रवि केवट माता का नाम: जमुना केवट गृह संख्या : 61 उम्र : 22 लिंग : पुरुष	फोटो उपलब्ध	78	SQE0967315	निर्वाचक का नाम : श्रीलाल पिता का नाम: गोपाल गृह संख्या : 62 उम्र : 35 लिंग : पुरुष	फोटो उपलब्ध
79	SQE1568567	निर्वाचक का नाम : हरिकृष्ण पिता का नाम: गोकल गृह संख्या : 64 अनुभाग 2 उम्र : 25 लिंग : पुरुष	फोटो उपलब्ध	80	SQE2339760	निर्वाचक का नाम : रीना कुशवाह पिता का नाम: हल्के कुशवाह गृह संख्या : 65 उम्र : 26 लिंग : महिला	फोटो उपलब्ध	81	SQE0764407	निर्वाचक का नाम : राकेश कुशवाह पिता का नाम: गुलाब सिंह गृह संख्या : 66 उम्र : 32 लिंग : पुरुष	फोटो उपलब्ध
82	SQE0967281	निर्वाचक का नाम : मखना कुशवाह पति का नाम: गम्भीरा गृह संख्या : 67 उम्र : 91 लिंग : महिला	फोटो उपलब्ध	83	SQE0764233	निर्वाचक का नाम : राज कुमार पिता का नाम: बुदध सिंह गृह संख्या : 67 उम्र : 33 लिंग : पुरुष	फोटो उपलब्ध	84	SQE0764159	निर्वाचक का नाम : सुरेंद्र सिंह कुशवाह पिता का नाम: देवीलाल गृह संख्या : 67 उम्र : 33 लिंग : पुरुष	फोटो उपलब्ध
85	SQE1567734	निर्वाचक का नाम : हसमुखी पति का नाम: राजकुमार गृह संख्या : 67 उम्र : 32 लिंग : महिला	फोटो उपलब्ध	86	SQE0764142	निर्वाचक का नाम : राम कुमार कुशवाह पिता का नाम: देवीलाल गृह संख्या : 67 उम्र : 31 लिंग : पुरुष	फोटो उपलब्ध	87	SQE0967307	निर्वाचक का नाम : अजय कुमार कुशवाह पिता का नाम: रामसेवक गृह संख्या : 68 उम्र : 31 लिंग : पुरुष	फोटो उपलब्ध
88	SQE1958370	निर्वाचक का नाम : केशव कुशवाह पिता का नाम: रामसेवक गृह संख्या : 68 उम्र : 25 लिंग : पुरुष	फोटो उपलब्ध	89	SQE0967273	निर्वाचक का नाम : भान सिंह कुशवाह पिता का नाम: राय सिंह गृह संख्या : 69 उम्र : 36 लिंग : पुरुष	फोटो उपलब्ध	90	SQE0764100	निर्वाचक का नाम : कल्याण पिता का नाम: बाबुलाल गृह संख्या : 69 उम्र : 31 लिंग : पुरुष	फोटो उपलब्ध

<p>91</p> <p>निर्वाचक का नाम : जयेंद्र सिंह कुशवाह पिता का नाम: राय सिंह गृह संख्या : 69 उम्र : 31 लिंग : पुरुष</p> <p>फोटो उपलब्ध</p>	<p>SQE0763987</p>	<p>92</p> <p>निर्वाचक का नाम : साहब सिंह कुशवाह पिता का नाम: राय सिंह गृह संख्या : 69 उम्र : 29 लिंग : पुरुष</p> <p>फोटो उपलब्ध</p>	<p>SQE1497445</p>	<p>93</p> <p>निर्वाचक का नाम : रामजू कुशवाह पति का नाम: चिटू कुशवाह गृह संख्या : 69 उम्र : 21 लिंग : महिला</p> <p>फोटो उपलब्ध</p>	<p>SQE2080430</p>
<p>94</p> <p>निर्वाचक का नाम : प्रहलाद पिता का नाम: हरीसिंह गृह संख्या : 70 उम्र : 37 लिंग : पुरुष</p> <p>फोटो उपलब्ध</p>	<p>SQE0763995</p>	<p>95</p> <p>निर्वाचक का नाम : अनीता कुशवाह पति का नाम: जगत सिंह गृह संख्या : 70 उम्र : 37 लिंग : महिला</p> <p>फोटो उपलब्ध</p>	<p>SQE0764001</p>	<p>96</p> <p>निर्वाचक का नाम : भूरी कुशवाह पति का नाम: प्रहलाद गृह संख्या : 70 उम्र : 33 लिंग : महिला</p> <p>फोटो उपलब्ध</p>	<p>SQE0764225</p>

97 निर्वाचक का नाम : जयकुअंर पति का नाम: उदेसिंह गृह संख्या : 1 उम्र : 51 लिंग : महिला	JKM4595864 फोटो उपलब्ध	98 निर्वाचक का नाम : छोटू पिता का नाम: उदय सिंह गृह संख्या : 1 उम्र : 24 लिंग : पुरुष	SQE1903244 फोटो उपलब्ध	99 निर्वाचक का नाम : परसादी पिता का नाम: रणधीरा गृह संख्या : 2 उम्र : 77 लिंग : पुरुष	JKM2064483 फोटो उपलब्ध
100 निर्वाचक का नाम : करई पति का नाम: परसादी गृह संख्या : 2 उम्र : 74 लिंग : महिला	JKM1740000 फोटो उपलब्ध	101 निर्वाचक का नाम : सोनपाल पाल अन्य: परसादी गृह संख्या : 2 उम्र : 49 लिंग : पुरुष	JKM2064467 फोटो उपलब्ध	102 निर्वाचक का नाम : सुरेश पिता का नाम: परसादी गृह संख्या : 2 उम्र : 48 लिंग : पुरुष	JKM4595872 फोटो उपलब्ध
103 निर्वाचक का नाम : राम लली बघेल अन्य: सोनपाल गृह संख्या : 2 उम्र : 47 लिंग : महिला	JKM4595880 फोटो उपलब्ध	104 निर्वाचक का नाम : बलवीर पिता का नाम: परसादी गृह संख्या : 2 उम्र : 39 लिंग : पुरुष	JKM2064426 फोटो उपलब्ध	105 निर्वाचक का नाम : रामवती पति का नाम: बलवीर गृह संख्या : 2 उम्र : 38 लिंग : महिला	SQE0557926 फोटो उपलब्ध
106 निर्वाचक का नाम : पवन कुमार पिता का नाम: परसादी गृह संख्या : 2 उम्र : 31 लिंग : पुरुष	SQE0763953 फोटो उपलब्ध	107 निर्वाचक का नाम : जशमंत पाल अन्य: सोनपाल गृह संख्या : 2 उम्र : 27 लिंग : पुरुष	SQE1517655 फोटो उपलब्ध	108 निर्वाचक का नाम : जशोदा बघेल पति का नाम: जशमंत गृह संख्या : 2 उम्र : 26 लिंग : महिला	SQE1517671 फोटो उपलब्ध
109 निर्वाचक का नाम : जानकी पति का नाम: रघुवर गृह संख्या : 3 उम्र : 76 लिंग : महिला	JKM2064459 फोटो उपलब्ध	110 निर्वाचक का नाम : घमन्डी पिता का नाम: रघुवर गृह संख्या : 3 उम्र : 50 लिंग : पुरुष	JKM2064749 फोटो उपलब्ध	111 निर्वाचक का नाम : राजाबेटी पति का नाम: घमन्डी गृह संख्या : 3 उम्र : 48 लिंग : महिला	JKM1740018 फोटो उपलब्ध
112 निर्वाचक का नाम : प्राण सिंह पाल पिता का नाम: रघुवर गृह संख्या : 3 उम्र : 35 लिंग : पुरुष	SQE0954453 फोटो उपलब्ध	113 निर्वाचक का नाम : राजवेटी पाल पति का नाम: प्राणसिंह गृह संख्या : 03 उम्र : 34 लिंग : महिला	SQE0557934 फोटो उपलब्ध	114 निर्वाचक का नाम : ग्यानी पाल पिता का नाम: रणधीरा गृह संख्या : 4 उम्र : 68 लिंग : पुरुष	JKM2064442 फोटो उपलब्ध
115 निर्वाचक का नाम : शीला पति का नाम: ज्ञानी गृह संख्या : 4 उम्र : 64 लिंग : महिला	JKM1740026 फोटो उपलब्ध	116 निर्वाचक का नाम : मोहन सिंह पाल पिता का नाम: ज्ञानी गृह संख्या : 4 उम्र : 36 लिंग : पुरुष	SQE0557942 फोटो उपलब्ध	117 निर्वाचक का नाम : ब्रजेशकुमार पिता का नाम: ज्ञानी गृह संख्या : 4 उम्र : 33 लिंग : पुरुष	SQE0557975 फोटो उपलब्ध
118 निर्वाचक का नाम : रामयणी पति का नाम: ब्रजेश कुमार गृह संख्या : 4 उम्र : 25 लिंग : महिला	SQE1855287 फोटो उपलब्ध	119 निर्वाचक का नाम : वीर सिंह पाल अन्य: बैजू गृह संख्या : 5 उम्र : 67 लिंग : पुरुष	SQE0557991 फोटो उपलब्ध	120 निर्वाचक का नाम : मिरती पति का नाम: वीरसिंह गृह संख्या : 5 उम्र : 66 लिंग : महिला	JKM1741628 फोटो उपलब्ध
121 निर्वाचक का नाम : पदम सिंह पाल पिता का नाम: वीरसिंह गृह संख्या : 5 उम्र : 35 लिंग : पुरुष	SQE0557983 फोटो उपलब्ध	122 निर्वाचक का नाम : रचना पति का नाम: पदमसिंह गृह संख्या : 5 उम्र : 32 लिंग : महिला	SQE0993675 फोटो उपलब्ध	123 निर्वाचक का नाम : रामकुमार बघेल अन्य: वीर गृह संख्या : 5 उम्र : 25 लिंग : पुरुष	SQE1566579 फोटो उपलब्ध
124 निर्वाचक का नाम : दयाराम पिता का नाम: पन्ना गृह संख्या : 6 उम्र : 85 लिंग : पुरुष	JKM2064491 फोटो उपलब्ध	125 निर्वाचक का नाम : धनकू पति का नाम: दयाराम गृह संख्या : 6 उम्र : 83 लिंग : महिला	JKM1741610 फोटो उपलब्ध	126 निर्वाचक का नाम : गोपाल बघेल अन्य: दया राम गृह संख्या : 6 उम्र : 41 लिंग : पुरुष	JKM1740034 फोटो उपलब्ध

127	SQE0558619	निर्वाचक का नाम : राकेश पाल पिता का नाम: दयाराम गृह संख्या : 6 उम्र : 40 लिंग : पुरुष	फोटो उपलब्ध	128	SQE0558593	निर्वाचक का नाम : कौशल्या बघेल अन्य: गोपाल गृह संख्या : 6 उम्र : 39 लिंग : महिला	फोटो उपलब्ध	129	SQE0763946	निर्वाचक का नाम : क्रान्ती बघेल पति का नाम: राकेश गृह संख्या : 6 उम्र : 35 लिंग : महिला	फोटो उपलब्ध
130	SQE0558148	निर्वाचक का नाम : गिरवरसिंह पिता का नाम: दयाराम गृह संख्या : 6 उम्र : 33 लिंग : पुरुष	फोटो उपलब्ध	131	SQE1161686	निर्वाचक का नाम : वन्दना पाल पति का नाम: गिरवर सिंह पाल गृह संख्या : 6 उम्र : 29 लिंग : महिला	फोटो उपलब्ध	132	JKM1740042	निर्वाचक का नाम : सालिक राम बघेल अन्य: पन्ना गृह संख्या : 7 उम्र : 84 लिंग : पुरुष	फोटो उपलब्ध
133	JKM1740059	निर्वाचक का नाम : पांचो बाई बघेल अन्य: शालिकराम गृह संख्या : 7 उम्र : 79 लिंग : महिला	फोटो उपलब्ध	134	JKM1741552	निर्वाचक का नाम : पंजाब सिंह बघेल पिता का नाम: शालिकराम गृह संख्या : 7 उम्र : 40 लिंग : पुरुष	फोटो उपलब्ध	135	SQE0558056	निर्वाचक का नाम : नवल सिंह बघेल अन्य: शालिकराम गृह संख्या : 7 उम्र : 36 लिंग : पुरुष	फोटो उपलब्ध
136	SQE0557777	निर्वाचक का नाम : सुखवती बघेल पति का नाम: नवलसिंह गृह संख्या : 7 उम्र : 34 लिंग : महिला	फोटो उपलब्ध	137	SQE0558007	निर्वाचक का नाम : राजू बघेल पिता का नाम: शालिकराम गृह संख्या : 7 उम्र : 33 लिंग : पुरुष	फोटो उपलब्ध	138	SQE0763847	निर्वाचक का नाम : सुखबीर पिता का नाम: शालिक राम गृह संख्या : 7 उम्र : 31 लिंग : पुरुष	फोटो उपलब्ध
139	SQE1150820	निर्वाचक का नाम : कमलेश पाल पति का नाम: राजू गृह संख्या : 7 उम्र : 30 लिंग : महिला	फोटो उपलब्ध	140	SQE0558031	निर्वाचक का नाम : कमलसिंह पिता का नाम: बट्टी गृह संख्या : 8 उम्र : 32 लिंग : पुरुष	फोटो उपलब्ध	141	SQE1021427	निर्वाचक का नाम : देवीलाल पिता का नाम: बट्टीप्रसाद गृह संख्या : 8 उम्र : 30 लिंग : पुरुष	फोटो उपलब्ध
142	SQE1150838	निर्वाचक का नाम : राममूर्ती पति का नाम: देवीलाल गृह संख्या : 8 उम्र : 28 लिंग : महिला	फोटो उपलब्ध	143	SQE0954479	निर्वाचक का नाम : राजाबेटी पति का नाम: कमल सिंह गृह संख्या : 8क उम्र : 31 लिंग : महिला	फोटो उपलब्ध	144	JKM2064509	निर्वाचक का नाम : बट्टी प्रसाद पाल पिता का नाम: जीवनलाल गृह संख्या : 8/क उम्र : 61 लिंग : पुरुष	फोटो उपलब्ध
145	JKM2064517	निर्वाचक का नाम : कलावती पति का नाम: बट्टीप्रसाद गृह संख्या : 8/क उम्र : 59 लिंग : महिला	फोटो उपलब्ध	146	JKM1740075	निर्वाचक का नाम : शिवदयाल बघेल अन्य: पन्ना गृह संख्या : 9 उम्र : 74 लिंग : पुरुष	फोटो उपलब्ध	147	JKM1740265	निर्वाचक का नाम : छिम्मा बाई बघेल अन्य: शिवदयाल गृह संख्या : 9 उम्र : 72 लिंग : महिला	फोटो उपलब्ध
148	JKM1740083	निर्वाचक का नाम : छोटेलाल पिता का नाम: शिवदयाल गृह संख्या : 9 उम्र : 45 लिंग : पुरुष	फोटो उपलब्ध	149	JKM1740174	निर्वाचक का नाम : पार्वती पति का नाम: छोटे लाल गृह संख्या : 9 उम्र : 43 लिंग : महिला	फोटो उपलब्ध	150	SQE0558601	निर्वाचक का नाम : हरभजन पिता का नाम: शिवदयाल गृह संख्या : 9 उम्र : 42 लिंग : पुरुष	फोटो उपलब्ध
151	SQE0558106	निर्वाचक का नाम : लखनसिंह पिता का नाम: शिवदयाल गृह संख्या : 9 उम्र : 36 लिंग : पुरुष	फोटो उपलब्ध	152	SQE0558015	निर्वाचक का नाम : रीना पति का नाम: लखनसिंह गृह संख्या : 9 उम्र : 35 लिंग : महिला	फोटो उपलब्ध	153	SQE0558023	निर्वाचक का नाम : हरकृष्ण बघेल पिता का नाम: शिवदयाल गृह संख्या : 09 उम्र : 33 लिंग : पुरुष	फोटो उपलब्ध
154	JKM1741511	निर्वाचक का नाम : लक्ष्मण पिता का नाम: कलुआ गृह संख्या : 10 उम्र : 61 लिंग : पुरुष	फोटो उपलब्ध	155	JKM1740091	निर्वाचक का नाम : बादाम पिता का नाम: कलुआ गृह संख्या : 10 उम्र : 59 लिंग : पुरुष	फोटो उपलब्ध	156	JKM1740109	निर्वाचक का नाम : मुन्नी बाई बघेल पति का नाम: लक्ष्मण गृह संख्या : 10 उम्र : 59 लिंग : महिला	फोटो उपलब्ध

अनुभाग की संख्या व नाम : 2-झण्डा (मजरा सिद्धपुरा) मकान क्रमांक 53 से 70 तक

157	JKM1740133	निर्वाचक का नाम : कुसमा पति का नाम: बादाम गृह संख्या : 10 उम्र : 56 लिंग : महिला	158	JKM1741529	निर्वाचक का नाम : महेश पिता का नाम: कलुआ गृह संख्या : 10 उम्र : 53 लिंग : पुरुष	159	JKM1740125	निर्वाचक का नाम : हसमुखी पति का नाम: महेश गृह संख्या : 10 उम्र : 51 लिंग : महिला
160	SQE0558114	निर्वाचक का नाम : बाबूलाल पिता का नाम: बादाम गृह संख्या : 10 उम्र : 37 लिंग : पुरुष	161	SQE0764050	निर्वाचक का नाम : अंतराम बघेल पिता का नाम: लक्षमण गृह संख्या : 10 उम्र : 37 लिंग : पुरुष	162	SQE0558064	निर्वाचक का नाम : प्रवेश पति का नाम: वाबूलाल गृह संख्या : 10 उम्र : 36 लिंग : महिला
163	SQE0764068	निर्वाचक का नाम : देवा पति का नाम: अन्नतराम गृह संख्या : 10 उम्र : 35 लिंग : महिला	164	SQE0558049	निर्वाचक का नाम : ब्रिजेश कुमार बघेल पिता का नाम: बादामसिंह गृह संख्या : 10 उम्र : 33 लिंग : पुरुष	165	SQE0763730	निर्वाचक का नाम : राजू पिता का नाम: महेश गृह संख्या : 10 उम्र : 32 लिंग : पुरुष
166	SQE1150762	निर्वाचक का नाम : महादेवी पाल पति का नाम: ब्रजेश कुमार पाल गृह संख्या : 10 उम्र : 31 लिंग : महिला	167	SQE1517713	निर्वाचक का नाम : ममता पति का नाम: राजू गृह संख्या : 10 उम्र : 31 लिंग : महिला	168	SQE1150721	निर्वाचक का नाम : नीरेन्द्र सिंह पाल पिता का नाम: बादाम सिंह गृह संख्या : 10 उम्र : 28 लिंग : पुरुष
169	SQE1898980	निर्वाचक का नाम : रजनी पति का नाम: माखन सिंह गृह संख्या : 10 उम्र : 27 लिंग : महिला	170	JKM1740208	निर्वाचक का नाम : हरदास पिता का नाम: शिवदयाल गृह संख्या : 11 उम्र : 50 लिंग : पुरुष	171	JKM4595914	निर्वाचक का नाम : सुनीता पति का नाम: हरदास गृह संख्या : 11 उम्र : 48 लिंग : महिला
172	SQE1150689	निर्वाचक का नाम : केदार सिंह पिता का नाम: हरदास गृह संख्या : 11 उम्र : 28 लिंग : पुरुष	173	SQE1466069	निर्वाचक का नाम : संपत पति का नाम: केदार गृह संख्या : 11 उम्र : 27 लिंग : महिला	174	SQE1899004	निर्वाचक का नाम : वर्षा पिता का नाम: हरदास गृह संख्या : 11 उम्र : 23 लिंग : महिला
175	JKM1740216	निर्वाचक का नाम : रामस्वरूप पिता का नाम: हरू आ गृह संख्या : 12 उम्र : 61 लिंग : पुरुष	176	JKM1740299	निर्वाचक का नाम : भागवती पति का नाम: रामस्वरूप गृह संख्या : 12 उम्र : 59 लिंग : महिला	177	JKM1740281	निर्वाचक का नाम : पार्वती पति का नाम: पूरन गृह संख्या : 12 उम्र : 53 लिंग : महिला
178	SQE1947571	निर्वाचक का नाम : पूरन सिंह पाल अन्य: हरूआ गृह संख्या : 12 उम्र : 51 लिंग : पुरुष	179	JKM1741586	निर्वाचक का नाम : इमरत पिता का नाम: हरू आ गृह संख्या : 12 उम्र : 49 लिंग : पुरुष	180	JKM1740240	निर्वाचक का नाम : शिमला पति का नाम: इमरत गृह संख्या : 12 उम्र : 47 लिंग : महिला
181	SQE0764167	निर्वाचक का नाम : अरविंद पाल पिता का नाम: पूरन गृह संख्या : 12 उम्र : 33 लिंग : पुरुष	182	SQE1150853	निर्वाचक का नाम : संगीता पाल पति का नाम: अरविन्द सिंह गृह संख्या : 12 उम्र : 30 लिंग : महिला	183	SQE1389683	निर्वाचक का नाम : सोनू पाल पिता का नाम: पूरन सिंह गृह संख्या : 12 उम्र : 27 लिंग : पुरुष
# 184	SQE1778224	निर्वाचक का नाम : पुष्पेंद्र सिंह पिता का नाम: रामस्वरूप गृह संख्या : 12/2 उम्र : 24 लिंग : पुरुष	185	SQE1778232	निर्वाचक का नाम : ब्रिजेंद्र सिंह पिता का नाम: इमरत गृह संख्या : 12/2 उम्र : 24 लिंग : पुरुष	186	JKM1740224	निर्वाचक का नाम : रामकिशन पिता का नाम: नारायणजू गृह संख्या : 13 उम्र : 51 लिंग : पुरुष

187	SQE0558155	निर्वाचक का नाम : कलावती पति का नाम: रामकिशन गृह संख्या : 13 उम्र : 49 लिंग : महिला	188	JKM4595989	निर्वाचक का नाम : पंजाब पिता का नाम: नारायणजू गृह संख्या : 13 उम्र : 47 लिंग : पुरुष	189	JKM4595997	निर्वाचक का नाम : घनश्याम पाल पिता का नाम: नारायणजू गृह संख्या : 13 उम्र : 44 लिंग : पुरुष
190	SQE1150770	निर्वाचक का नाम : सुमेना पाल पति का नाम: घनश्याम गृह संख्या : 13 उम्र : 40 लिंग : महिला	191	SQE0763920	निर्वाचक का नाम : राजश्री पति का नाम: कमल सिंह गृह संख्या : 13 उम्र : 35 लिंग : महिला	192	JKM2064392	निर्वाचक का नाम : मंशाराम पिता का नाम: नारायणजू गृह संख्या : 14 उम्र : 48 लिंग : पुरुष
193	JKM2064541	निर्वाचक का नाम : ऊषा पति का नाम: मंशा राम गृह संख्या : 14 उम्र : 42 लिंग : महिला	194	SQE1899103	निर्वाचक का नाम : जयपाल सिंह पिता का नाम: मंशा राम गृह संख्या : 14 उम्र : 23 लिंग : पुरुष	195	JKM1741271	निर्वाचक का नाम : धन्कु बाई पाल पति का नाम: श्यामलाल गृह संख्या : 15 उम्र : 76 लिंग : महिला
196	JKM2064665	निर्वाचक का नाम : रुमा बाई पाल पति का नाम: ज्ञान सिंह गृह संख्या : 15 उम्र : 43 लिंग : महिला	197	JKM1741255	निर्वाचक का नाम : प्रताप सिंह पाल पिता का नाम: श्याम लाल गृह संख्या : 15 उम्र : 42 लिंग : पुरुष	198	SQE0764415	निर्वाचक का नाम : रतिराम पिता का नाम: श्याम लाल गृह संख्या : 15 उम्र : 31 लिंग : पुरुष
199	SQE1150754	निर्वाचक का नाम : रश्मि पति का नाम: रतिराम गृह संख्या : 15 उम्र : 30 लिंग : महिला	200	JKM1740307	निर्वाचक का नाम : राम चरण पाल पिता का नाम: अजुआ गृह संख्या : 17 उम्र : 60 लिंग : पुरुष	201	JKM2064681	निर्वाचक का नाम : प्रेम पति का नाम: रामचरन गृह संख्या : 17 उम्र : 58 लिंग : महिला
202	SQE0558189	निर्वाचक का नाम : भूरा पिता का नाम: रामचरन गृह संख्या : 17 उम्र : 38 लिंग : पुरुष	203	SQE0558197	निर्वाचक का नाम : सुमन पति का नाम: भूरा गृह संख्या : 17 उम्र : 37 लिंग : महिला	204	SQE0954461	निर्वाचक का नाम : रामसखी पति का नाम: नवल सिंह गृह संख्या : 17 उम्र : 37 लिंग : महिला
205	JKM1741214	निर्वाचक का नाम : कल्याण पाल पिता का नाम: हरचन्दी गृह संख्या : 18 उम्र : 97 लिंग : पुरुष	206	JKM1741123	निर्वाचक का नाम : गोमा पति का नाम: कल्याण गृह संख्या : 18 उम्र : 94 लिंग : महिला	# 207	JKM1741149	निर्वाचक का नाम : देशराज बघेल पिता का नाम: कल्यानसिंह बघेल गृह संख्या : 18 उम्र : 65 लिंग : पुरुष
208	JKM1741057	निर्वाचक का नाम : रामकली पति का नाम: देशराज गृह संख्या : 18 उम्र : 63 लिंग : महिला	209	JKM1741222	निर्वाचक का नाम : कृपालसिंह पिता का नाम: देशराज गृह संख्या : 18 उम्र : 42 लिंग : पुरुष	210	SQE0259168	निर्वाचक का नाम : वलबंत सिंह पाल पिता का नाम: कल्यानसिंह गृह संख्या : 18 उम्र : 41 लिंग : पुरुष
211	JKM1741081	निर्वाचक का नाम : सुनीता पति का नाम: कृपालसिंह गृह संख्या : 18 उम्र : 40 लिंग : महिला	212	SQE0763888	निर्वाचक का नाम : कमलेश सिंह बघेल पिता का नाम: देशराज गृह संख्या : 18 उम्र : 35 लिंग : पुरुष	213	SQE0558304	निर्वाचक का नाम : सपना पाल पति का नाम: बलवंत गृह संख्या : 18 उम्र : 34 लिंग : महिला
214	SQE1150846	निर्वाचक का नाम : प्रीति बघेल पति का नाम: कमलेश गृह संख्या : 18 उम्र : 32 लिंग : महिला	215	JKM1740794	निर्वाचक का नाम : हरनाम सिंह पाल पिता का नाम: कल्याण गृह संख्या : 19 उम्र : 62 लिंग : पुरुष	216	JKM1741065	निर्वाचक का नाम : फूला पाल पति का नाम: हरनाम गृह संख्या : 19 उम्र : 59 लिंग : महिला

217	SQE0558627	निर्वाचक का नाम : रामधन सिंह पाल पिता का नाम: हरनाम गृह संख्या : 19 उम्र : 35 लिंग : पुरुष	फोटो उपलब्ध	218	SQE0763862	निर्वाचक का नाम : शारदा पति का नाम: रामधन गृह संख्या : 19 उम्र : 33 लिंग : महिला	फोटो उपलब्ध	219	SQE0763870	निर्वाचक का नाम : अतर सिंह पाल पिता का नाम: हरनाम गृह संख्या : 19 उम्र : 31 लिंग : पुरुष	फोटो उपलब्ध
220	SQE1150788	निर्वाचक का नाम : शिव कुमारी पाल पति का नाम: अतर सिंह गृह संख्या : 19 उम्र : 29 लिंग : महिला	फोटो उपलब्ध	221	SQE1778299	निर्वाचक का नाम : हकीम सिंह पाल पिता का नाम: हरनाम गृह संख्या : 19/2 उम्र : 24 लिंग : पुरुष	फोटो उपलब्ध	222	JKM1741289	निर्वाचक का नाम : राम दयाल बघेल अन्य: हरचन्दी गृह संख्या : 20 उम्र : 86 लिंग : पुरुष	फोटो उपलब्ध
223	JKM1741040	निर्वाचक का नाम : द्रोबाई बघेल अन्य: रामदाल गृह संख्या : 20 उम्र : 84 लिंग : महिला	फोटो उपलब्ध	224	JKM1741578	निर्वाचक का नाम : रणबीर सिंह बघेल अन्य: राम दयाल गृह संख्या : 20 उम्र : 39 लिंग : पुरुष	फोटो उपलब्ध	225	SQE0558221	निर्वाचक का नाम : भगवत सिंह बघेल पिता का नाम: रामदयाल गृह संख्या : 20 उम्र : 35 लिंग : पुरुष	फोटो उपलब्ध
226	SQE0763714	निर्वाचक का नाम : सुखदेव सिंह बघेल पिता का नाम: रामदयाल गृह संख्या : 20 उम्र : 34 लिंग : पुरुष	फोटो उपलब्ध	227	SQE0558635	निर्वाचक का नाम : मान कुंअर बघेल पति का नाम: भगवत गृह संख्या : 20 उम्र : 34 लिंग : महिला	फोटो उपलब्ध	228	SQE0763722	निर्वाचक का नाम : मनीषा पाल पति का नाम: सुखदेव गृह संख्या : 20 उम्र : 32 लिंग : महिला	फोटो उपलब्ध
229	JKM4595922	निर्वाचक का नाम : बलराम पिता का नाम: हरगोविन्द गृह संख्या : 21 उम्र : 66 लिंग : पुरुष	फोटो उपलब्ध	230	JKM1740372	निर्वाचक का नाम : तुलसा पति का नाम: बलराम गृह संख्या : 21 उम्र : 64 लिंग : महिला	फोटो उपलब्ध	231	SQE0763938	निर्वाचक का नाम : प्रकाश सिंह बघेल पिता का नाम: बलराम गृह संख्या : 21 उम्र : 36 लिंग : पुरुष	फोटो उपलब्ध
232	SQE0763649	निर्वाचक का नाम : राम रहीश पिता का नाम: बलराम गृह संख्या : 21 उम्र : 35 लिंग : पुरुष	फोटो उपलब्ध	233	SQE0763631	निर्वाचक का नाम : भाग्यवती बघेल पति का नाम: प्रकाश सिंह गृह संख्या : 21 उम्र : 35 लिंग : महिला	फोटो उपलब्ध	234	SQE0763656	निर्वाचक का नाम : रेखा पाल पति का नाम: राम रहीश गृह संख्या : 21 उम्र : 34 लिंग : महिला	फोटो उपलब्ध
235	JKM1740356	निर्वाचक का नाम : नारायण सिंह पाल पिता का नाम: हरगोविन्द गृह संख्या : 22 उम्र : 50 लिंग : पुरुष	फोटो उपलब्ध	236	JKM1740364	निर्वाचक का नाम : गिरिजाबाई पाल पति का नाम: नारायण गृह संख्या : 22 उम्र : 48 लिंग : महिला	फोटो उपलब्ध	237	SQE1073576	निर्वाचक का नाम : वंदना बघेल पति का नाम: चन्द्रभान गृह संख्या : 22 उम्र : 29 लिंग : महिला	फोटो उपलब्ध
238	SQE1855279	निर्वाचक का नाम : देवेन्द्र सिंह बघेल पिता का नाम: नारायण गृह संख्या : 22 उम्र : 24 लिंग : पुरुष	फोटो उपलब्ध	239	JKM2064384	निर्वाचक का नाम : जगदीश पिता का नाम: हरगोविन्द गृह संख्या : 23 उम्र : 61 लिंग : पुरुष	फोटो उपलब्ध	240	JKM1741594	निर्वाचक का नाम : राजो पति का नाम: जगदीश गृह संख्या : 23 उम्र : 59 लिंग : महिला	फोटो उपलब्ध
241	SQE0558643	निर्वाचक का नाम : कप्तान पिता का नाम: जगदीश गृह संख्या : 23 उम्र : 36 लिंग : पुरुष	फोटो उपलब्ध	242	SQE0558650	निर्वाचक का नाम : किरन पति का नाम: कप्तान गृह संख्या : 23 उम्र : 35 लिंग : महिला	फोटो उपलब्ध	243	SQE1898972	निर्वाचक का नाम : राम मूर्ती पिता का नाम: जगदीश गृह संख्या : 23 उम्र : 23 लिंग : महिला	फोटो उपलब्ध
244	JKM1740331	निर्वाचक का नाम : ग्याप्रसाद पिता का नाम: हरगोविन्द गृह संख्या : 24 उम्र : 66 लिंग : पुरुष	फोटो उपलब्ध	245	JKM1740349	निर्वाचक का नाम : सुनीता पति का नाम: ग्याप्रसाद गृह संख्या : 24 उम्र : 59 लिंग : महिला	फोटो उपलब्ध	246	SQE0764019	निर्वाचक का नाम : सुरज भान पिता का नाम: ग्या प्रसाद गृह संख्या : 24 उम्र : 31 लिंग : पुरुष	फोटो उपलब्ध

अनुभाग की संख्या व नाम : 2-झण्डा (मजरा सिद्धपुरा) मकान क्रमांक 53 से 70 तक

247	SQE1466481	निर्वाचक का नाम : राधा पति का नाम: सूरजभान गृह संख्या : 24 उम्र : 30 लिंग : महिला	248	SQE0558205	निर्वाचक का नाम : राजन सिंह बघेल पिता का नाम: रामसिंह गृह संख्या : 25ख उम्र : 36 लिंग : पुरुष	249	SQE0558213	निर्वाचक का नाम : मिथलेश बघेल अन्य: राजन गृह संख्या : 25ख उम्र : 32 लिंग : महिला
250	SQE1465954	निर्वाचक का नाम : सुनील कुमार बघेल पिता का नाम: रामसिंह गृह संख्या : 25 उम्र : 26 लिंग : पुरुष	251	SQE1406347	निर्वाचक का नाम : सुमन पति का नाम: प्रमोद गृह संख्या : 25/ख उम्र : 27 लिंग : महिला	252	SQE1406362	निर्वाचक का नाम : प्रमोद पिता का नाम: लखनसिंह गृह संख्या : 25/K उम्र : 26 लिंग : पुरुष
253	JKM1740398	निर्वाचक का नाम : राम सिंह बघेल पिता का नाम: देवलाल गृह संख्या : 25/ख उम्र : 65 लिंग : पुरुष	254	JKM1740406	निर्वाचक का नाम : जानकी पाल पति का नाम: रामसिंह गृह संख्या : 25/ख उम्र : 62 लिंग : महिला	255	SQE0764118	निर्वाचक का नाम : महताब पाल पिता का नाम: राम सिंह गृह संख्या : 25 /ख उम्र : 34 लिंग : पुरुष
256	SQE1073634	निर्वाचक का नाम : रश्मि पाल पति का नाम: महताब गृह संख्या : 25/ख उम्र : 31 लिंग : महिला	257	SQE1150812	निर्वाचक का नाम : माखन सिंह बघेल अन्य: राम सिंह गृह संख्या : 25/ख उम्र : 28 लिंग : पुरुष	258	JKM1741099	निर्वाचक का नाम : नंदलाल बघेल पिता का नाम: धन्सू गृह संख्या : 26/ग उम्र : 65 लिंग : पुरुष
259	JKM1741107	निर्वाचक का नाम : दया वती बघेल पति का नाम: नन्दलाल गृह संख्या : 26/ग उम्र : 62 लिंग : महिला	260	SQE0763672	निर्वाचक का नाम : दिनेश कुमार बघेल अन्य: नंदलाल गृह संख्या : 26/ग उम्र : 36 लिंग : पुरुष	261	SQE0763698	निर्वाचक का नाम : सोबरन सिंह बघेल पिता का नाम: नंद लाल गृह संख्या : 26/ग उम्र : 35 लिंग : पुरुष
262	SQE0763680	निर्वाचक का नाम : राज श्री बघेल अन्य: दिनेश कुमार गृह संख्या : 26/ग उम्र : 33 लिंग : महिला	263	SQE1150705	निर्वाचक का नाम : नीलेश कुमार पाल पिता का नाम: अंगद सिंह गृह संख्या : 26/ग उम्र : 28 लिंग : पुरुष	264	SQE1161645	निर्वाचक का नाम : कामता पाल पिता का नाम: नंदलाल बघेल गृह संख्या : 26/ग उम्र : 28 लिंग : पुरुष
265	JKM1740430	निर्वाचक का नाम : अंगद सिंह पाल पिता का नाम: धन्सू गृह संख्या : 26/क उम्र : 49 लिंग : पुरुष	266	JKM1740448	निर्वाचक का नाम : कपूरी पाल पति का नाम: अंगद सिंह गृह संख्या : 26/क उम्र : 47 लिंग : महिला	267	SQE1389667	निर्वाचक का नाम : अर्चना पाल पति का नाम: नीलेश कुमार गृह संख्या : 26/क उम्र : 28 लिंग : महिला
268	JKM1740422	निर्वाचक का नाम : आद राम बघेल पिता का नाम: धन्सू गृह संख्या : 26/ख उम्र : 63 लिंग : पुरुष	269	JKM1741115	निर्वाचक का नाम : कला वती बघेल पति का नाम: आदराम गृह संख्या : 26/ख उम्र : 60 लिंग : महिला	270	SQE0954487	निर्वाचक का नाम : भगवान सिंह बघेल अन्य: आदराम गृह संख्या : 26/ख उम्र : 33 लिंग : पुरुष
271	SQE1073568	निर्वाचक का नाम : राधा बघेल अन्य: भगवान सिंह गृह संख्या : 26/ख उम्र : 31 लिंग : महिला	272	SQE1150796	निर्वाचक का नाम : गर्जेंद्र बघेल पिता का नाम: आदराम गृह संख्या : 26/ख उम्र : 28 लिंग : पुरुष	273	SQE1566611	निर्वाचक का नाम : मन मोहन बघेल पिता का नाम: आदराम गृह संख्या : 26/खा अनुभाग 2 उम्र : 25 लिंग : पुरुष
274	JKM1741453	निर्वाचक का नाम : जसिया बघेल अन्य: किशनलाल गृह संख्या : 27/क उम्र : 84 लिंग : महिला	275	JKM1740877	निर्वाचक का नाम : पातीराम बघेल पिता का नाम: किशनलाल गृह संख्या : 27/क उम्र : 48 लिंग : पुरुष	276	JKM1740547	निर्वाचक का नाम : केशकली बघेल पति का नाम: पाती राम गृह संख्या : 27/क उम्र : 44 लिंग : महिला

277	JKM1740513	निर्वाचक का नाम : लक्ष्मण सिंह बघेल पिता का नाम: किशन लाल गृह संख्या : 27/ख उम्र : 68 लिंग : पुरुष	फोटो उपलब्ध	278	JKM1740521	निर्वाचक का नाम : धंती बघेल पति का नाम: लक्ष्मण गृह संख्या : 27/ख उम्र : 65 लिंग : महिला	फोटो उपलब्ध	279	JKM1740455	निर्वाचक का नाम : भैया लाल अन्य: बादाम गृह संख्या : 28 उम्र : 77 लिंग : पुरुष	फोटो उपलब्ध
280	JKM1740893	निर्वाचक का नाम : भागो पति का नाम: भैयालाल गृह संख्या : 28 उम्र : 74 लिंग : महिला	फोटो उपलब्ध	281	JKM1740505	निर्वाचक का नाम : करण सिंह बघेल अन्य: भैयालाल गृह संख्या : 28 उम्र : 52 लिंग : पुरुष	फोटो उपलब्ध	282	JKM1740489	निर्वाचक का नाम : ज्ञानवती पति का नाम: करणसिंह गृह संख्या : 28 उम्र : 49 लिंग : महिला	फोटो उपलब्ध
283	JKM1740463	निर्वाचक का नाम : रमेश पिता का नाम: भैयालाल गृह संख्या : 28 उम्र : 48 लिंग : पुरुष	फोटो उपलब्ध	284	JKM1740471	निर्वाचक का नाम : विमला पति का नाम: रमेश गृह संख्या : 28 उम्र : 47 लिंग : महिला	फोटो उपलब्ध	285	JKM4595930	निर्वाचक का नाम : हरी सिंह बघेल पिता का नाम: भैया लाल गृह संख्या : 28 उम्र : 42 लिंग : पुरुष	फोटो उपलब्ध
286	JKM1740497	निर्वाचक का नाम : सुमन बघेल पति का नाम: हरी सिंह गृह संख्या : 28 उम्र : 41 लिंग : महिला	फोटो उपलब्ध	287	SQE0763961	निर्वाचक का नाम : मान सिंह बघेल पिता का नाम: करण सिंह गृह संख्या : 28 उम्र : 31 लिंग : पुरुष	फोटो उपलब्ध	288	SQE1899020	निर्वाचक का नाम : रजनी पाल पति का नाम: मानसिंह गृह संख्या : 28 उम्र : 26 लिंग : महिला	फोटो उपलब्ध
289	SQE1405885	निर्वाचक का नाम : हकिम बघेल अन्य: करणसिंह गृह संख्या : 28 उम्र : 26 लिंग : पुरुष	फोटो उपलब्ध	290	SQE1978303	निर्वाचक का नाम : रवि कुमार बघेल पिता का नाम: हरिसिंह गृह संख्या : 28 उम्र : 22 लिंग : पुरुष	फोटो उपलब्ध	291	SQE1778364	निर्वाचक का नाम : धर्मेन्द्र कुमार पिता का नाम: करण सिंह गृह संख्या : 28/2 उम्र : 25 लिंग : पुरुष	फोटो उपलब्ध
292	JKM1740901	निर्वाचक का नाम : दया राम पाल पिता का नाम: हल्के गृह संख्या : 29 उम्र : 74 लिंग : पुरुष	फोटो उपलब्ध	293	JKM1740919	निर्वाचक का नाम : विनिया पाल पति का नाम: दयाराम गृह संख्या : 29 उम्र : 71 लिंग : महिला	फोटो उपलब्ध	294	SQE0558288	निर्वाचक का नाम : मोहन सिंह पाल पिता का नाम: दयाराम गृह संख्या : 29 उम्र : 35 लिंग : पुरुष	फोटो उपलब्ध
295	SQE0558247	निर्वाचक का नाम : कलावती पाल पति का नाम: मोहनसिंह गृह संख्या : 29 उम्र : 34 लिंग : महिला	फोटो उपलब्ध	296	JKM1740596	निर्वाचक का नाम : शिव चरण बघेल पिता का नाम: नथुआ गृह संख्या : 30 उम्र : 56 लिंग : पुरुष	फोटो उपलब्ध	297	JKM1740588	निर्वाचक का नाम : यशोदा पाल पति का नाम: शिवचरन गृह संख्या : 30 उम्र : 52 लिंग : महिला	फोटो उपलब्ध
298	JKM1740885	निर्वाचक का नाम : सरमन पाल अन्य: नथुआ गृह संख्या : 30 उम्र : 41 लिंग : पुरुष	फोटो उपलब्ध	299	JKM1740604	निर्वाचक का नाम : सहोद्रा पाल पति का नाम: सरमन गृह संख्या : 30 उम्र : 40 लिंग : महिला	फोटो उपलब्ध	300	SQE1465913	निर्वाचक का नाम : सविता पिता का नाम: शिवचरण गृह संख्या : 30 उम्र : 26 लिंग : महिला	फोटो उपलब्ध
301	SQE0558262	निर्वाचक का नाम : ममता बघेल पति का नाम: राजेश गृह संख्या : 31ग उम्र : 36 लिंग : महिला	फोटो उपलब्ध	302	SQE1420041	निर्वाचक का नाम : अपीसा पति का नाम: मुकेश गृह संख्या : 31 उम्र : 32 लिंग : महिला	फोटो उपलब्ध	303	SQE0763706	निर्वाचक का नाम : कुम्भेर सिंह पिता का नाम: विशना गृह संख्या : 31ख उम्र : 32 लिंग : पुरुष	फोटो उपलब्ध
304	SQE1608843	निर्वाचक का नाम : राजेश्री पति का नाम: कुम्भेर सिंह गृह संख्या : 31बी उम्र : 29 लिंग : महिला	फोटो उपलब्ध	305	JKM1741297	निर्वाचक का नाम : गणपत पिता का नाम: चिन्दु गृह संख्या : 31/ड उम्र : 65 लिंग : पुरुष	फोटो उपलब्ध	306	JKM2064608	निर्वाचक का नाम : लल्लुराम पिता का नाम: चिन्दु गृह संख्या : 31/ड उम्र : 59 लिंग : पुरुष	फोटो उपलब्ध

307 निर्वाचक का नाम : शान्ति पति का नाम: लल्लूराम गृह संख्या : 31/ड उम्र : 56 लिंग : महिला	JKM1741008 फोटो उपलब्ध	308 निर्वाचक का नाम : रजनी पाल पति का नाम: माखन सिंह पाल गृह संख्या : 31/ड उम्र : 28 लिंग : महिला	SQE1161710 फोटो उपलब्ध	309 निर्वाचक का नाम : धर्मेन्द्र पिता का नाम: लालाराम गृह संख्या : 31/द उम्र : 26 लिंग : पुरुष	SQE1406206 फोटो उपलब्ध
310 निर्वाचक का नाम : कुसमा पति का नाम: शोभाराम गृह संख्या : 31/घ उम्र : 64 लिंग : महिला	JKM1741032 फोटो उपलब्ध	311 निर्वाचक का नाम : माखन पिता का नाम: लालाराम गृह संख्या : 31/ग उम्र : 29 लिंग : पुरुष	SQE1073618 फोटो उपलब्ध	312 निर्वाचक का नाम : राजेश कुमार पाल पिता का नाम: शोभाराम गृह संख्या : 31 ग उम्र : 37 लिंग : पुरुष	JKM2064731 फोटो उपलब्ध
313 निर्वाचक का नाम : रामबती पति का नाम: कोमल सिंह गृह संख्या : 31/घ उम्र : 45 लिंग : महिला	JKM1740562 फोटो उपलब्ध	314 निर्वाचक का नाम : कप्तान सिंह पिता का नाम: सुख लाल गृह संख्या : 31/घ उम्र : 37 लिंग : पुरुष	SQE0763813 फोटो उपलब्ध	315 निर्वाचक का नाम : ऊषा देवी पति का नाम: कप्तान सिंह गृह संख्या : 31/घ उम्र : 34 लिंग : महिला	SQE0763821 फोटो उपलब्ध
316 निर्वाचक का नाम : गणेशा पिता का नाम: चिन्दु गृह संख्या : 31/क उम्र : 78 लिंग : पुरुष	JKM1741131 फोटो उपलब्ध	317 निर्वाचक का नाम : रती पति का नाम: गणेशा गृह संख्या : 31/क उम्र : 76 लिंग : महिला	JKM2064624 फोटो उपलब्ध	318 निर्वाचक का नाम : माता दीन पाल पिता का नाम: गणेशा गृह संख्या : 31/क उम्र : 47 लिंग : पुरुष	JKM1740554 फोटो उपलब्ध
319 निर्वाचक का नाम : सावित्री बाई पाल पति का नाम: मातादीन गृह संख्या : 31/क उम्र : 44 लिंग : महिला	JKM1740570 फोटो उपलब्ध	320 निर्वाचक का नाम : कमल सिंह पिता का नाम: गणेशा गृह संख्या : 31/क उम्र : 39 लिंग : पुरुष	SQE0558668 फोटो उपलब्ध	321 निर्वाचक का नाम : मुकेशकुमार पिता का नाम: गणेशा गृह संख्या : 31/क उम्र : 36 लिंग : पुरुष	SQE0558254 फोटो उपलब्ध
322 निर्वाचक का नाम : राजाबेटी बघेल पति का नाम: विशना गृह संख्या : 31 ख उम्र : 57 लिंग : महिला	JKM1740992 फोटो उपलब्ध	323 निर्वाचक का नाम : राजेंद्र पाल पिता का नाम: विशना पाल गृह संख्या : 31 ख उम्र : 26 लिंग : पुरुष	SQE1405901 फोटो उपलब्ध	324 निर्वाचक का नाम : नीलेश पाल पति का नाम: शिशुपाल गृह संख्या : 32 उम्र : 24 लिंग : महिला	SQE1901263 फोटो उपलब्ध
325 निर्वाचक का नाम : केशव सिंह बघेल पिता का नाम: राम किशन गृह संख्या : 32 उम्र : 23 लिंग : पुरुष	SQE1899087 फोटो उपलब्ध	326 निर्वाचक का नाम : राम किशन पाल पिता का नाम: अजुआ गृह संख्या : 32/ग उम्र : 50 लिंग : पुरुष	JKM2064657 फोटो उपलब्ध	327 निर्वाचक का नाम : राजवती पति का नाम: रामकिशन गृह संख्या : 32/ग उम्र : 48 लिंग : महिला	JKM1740737 फोटो उपलब्ध
328 निर्वाचक का नाम : अनीता पाल पति का नाम: इन्दर सिंह पाल गृह संख्या : 32/ग उम्र : 28 लिंग : महिला	SQE1161652 फोटो उपलब्ध	329 निर्वाचक का नाम : इन्दरसिंह बघेल पिता का नाम: राम किशन गृह संख्या : 32/ग उम्र : 28 लिंग : पुरुष	SQE1150861 फोटो उपलब्ध	330 निर्वाचक का नाम : रामगोपाल पिता का नाम: अजुआराम गृह संख्या : 32/क उम्र : 44 लिंग : पुरुष	JKM1740315 फोटो उपलब्ध
331 निर्वाचक का नाम : नारानी पति का नाम: राम गोपाल गृह संख्या : 32/क उम्र : 41 लिंग : महिला	JKM1740729 फोटो उपलब्ध	332 निर्वाचक का नाम : बट्टी प्रसाद बघेल पिता का नाम: अजुआ गृह संख्या : 32/ख उम्र : 57 लिंग : पुरुष	JKM1740752 फोटो उपलब्ध	333 निर्वाचक का नाम : शीला बघेल पति का नाम: बट्टीप्रसाद गृह संख्या : 32/ख उम्र : 55 लिंग : महिला	JKM1740745 फोटो उपलब्ध
334 निर्वाचक का नाम : मुलायम पाल पिता का नाम: रामदयाल गृह संख्या : 33 उम्र : 79 लिंग : पुरुष	JKM1740612 फोटो उपलब्ध	335 निर्वाचक का नाम : खुमानिया पाल पति का नाम: मुलायम गृह संख्या : 33 उम्र : 76 लिंग : महिला	JKM1740620 फोटो उपलब्ध	336 निर्वाचक का नाम : हुस्मा बघेल पिता का नाम: मुलायम गृह संख्या : 33 उम्र : 53 लिंग : पुरुष	JKM1740638 फोटो उपलब्ध

337	JKM2064616	निर्वाचक का नाम : फूलवती बघेल पति का नाम: हुकमा गृह संख्या : 33 उम्र : 51 लिंग : महिला	338	SQE0764241	निर्वाचक का नाम : गजेंद्र सिंह बघेल पिता का नाम: हुकमा गृह संख्या : 33 उम्र : 33 लिंग : पुरुष	339	SQE1021435	निर्वाचक का नाम : प्रीति बघेल पति का नाम: गजेन्द्र गृह संख्या : 33 उम्र : 31 लिंग : महिला
340	SQE1420074	निर्वाचक का नाम : मजबुत सिंह बघेल पिता का नाम: हुकमा गृह संख्या : 33 उम्र : 26 लिंग : पुरुष	341	JKM1740760	निर्वाचक का नाम : माया बाई बघेल पति का नाम: मोती गृह संख्या : 34 उम्र : 76 लिंग : महिला	342	JKM1740687	निर्वाचक का नाम : वीर सिंह बघेल .. पिता का नाम: मोती गृह संख्या : 34 उम्र : 48 लिंग : पुरुष
343	JKM1740695	निर्वाचक का नाम : विमला बाई बघेल पति का नाम: वीरसिंह गृह संख्या : 34 उम्र : 47 लिंग : महिला	# 344	SQE1899046	निर्वाचक का नाम : नाती राजा पाल पिता का नाम: वीर सिंह गृह संख्या : 34 उम्र : 23 लिंग : पुरुष	345	JKM1740661	निर्वाचक का नाम : रेना पति का नाम: सिरनाम गृह संख्या : 35 उम्र : 69 लिंग : महिला
346	SQE0993691	निर्वाचक का नाम : रचना पति का नाम: संतोष गृह संख्या : 35 उम्र : 39 लिंग : महिला	347	SQE0763771	निर्वाचक का नाम : मंगल सिंह पाल अन्य: सिरनाम गृह संख्या : 35 उम्र : 38 लिंग : पुरुष	348	SQE0763797	निर्वाचक का नाम : जिहान सिंह पिता का नाम: सिरनाम गृह संख्या : 35 उम्र : 35 लिंग : पुरुष
349	SQE0763789	निर्वाचक का नाम : लाली पाल पति का नाम: मंगल सिंह गृह संख्या : 35 उम्र : 35 लिंग : महिला	350	SQE0763805	निर्वाचक का नाम : प्रमोद सिंह पिता का नाम: सिरनाम गृह संख्या : 35 उम्र : 33 लिंग : पुरुष	351	SQE0763763	निर्वाचक का नाम : रेखा पति का नाम: जिहान सिंह गृह संख्या : 35 उम्र : 32 लिंग : महिला
352	SQE1389709	निर्वाचक का नाम : प्रीति पति का नाम: प्रमोद सिंह गृह संख्या : 35 उम्र : 27 लिंग : महिला	353	JKM2064533	निर्वाचक का नाम : भागो पति का नाम: बाबूलाल गृह संख्या : 36 उम्र : 72 लिंग : महिला	354	SQE0558270	निर्वाचक का नाम : प्राणासिंह पिता का नाम: मुलायम गृह संख्या : 37 उम्र : 38 लिंग : पुरुष
355	SQE0558072	निर्वाचक का नाम : नीरज पति का नाम: प्राणासिंह गृह संख्या : 37 उम्र : 36 लिंग : महिला	356	SQE0558296	निर्वाचक का नाम : शिवराज पिता का नाम: मुलायम गृह संख्या : 37 उम्र : 33 लिंग : पुरुष	357	SQE0993709	निर्वाचक का नाम : पुष्पा पति का नाम: शिवराज गृह संख्या : 37 उम्र : 30 लिंग : महिला
358	SQE1620236	निर्वाचक का नाम : धर्मेन्द्र बघेल पिता का नाम: नेवालाल गृह संख्या : 37/ए उम्र : 25 लिंग : पुरुष	359	JKM1740778	निर्वाचक का नाम : केशर पति का नाम: अजुआ गृह संख्या : 32/क उम्र : 89 लिंग : महिला	360	JKM1740786	निर्वाचक का नाम : सूरजसिंह पिता का नाम: बिजलाल गृह संख्या : 37/क उम्र : 58 लिंग : पुरुष
361	JKM1740844	निर्वाचक का नाम : कैलाशी पति का नाम: सूरजसिंह गृह संख्या : 37/क उम्र : 54 लिंग : महिला	362	JKM1740828	निर्वाचक का नाम : रामेश्वर पिता का नाम: बिजलाल गृह संख्या : 37/क उम्र : 49 लिंग : पुरुष	363	JKM4595971	निर्वाचक का नाम : सुखबती पति का नाम: रामेश्वर गृह संख्या : 37/क उम्र : 47 लिंग : महिला
364	JKM1740836	निर्वाचक का नाम : सियाराम पिता का नाम: विजलाल गृह संख्या : 37/क उम्र : 43 लिंग : पुरुष	365	SQE0954495	निर्वाचक का नाम : जानकी पति का नाम: सियाराम गृह संख्या : 37/क उम्र : 40 लिंग : महिला	366	SQE0763896	निर्वाचक का नाम : साहब सिंह पिता का नाम: सूरज सिंह गृह संख्या : 37/क उम्र : 35 लिंग : पुरुष

अनुभाग की संख्या व नाम : 2-झण्डा (मजरा सिद्धपुरा) मकान क्रमांक 53 से 70 तक

367	SQE1516822	निर्वाचक का नाम : प्रीति पति का नाम: साहबसिंह गृह संख्या : 37/क उम्र : 27 लिंग : महिला	368	SQE1998400	निर्वाचक का नाम : मनदीप सिंग बाघेल पिता का नाम: रामेश्वर गृह संख्या : 37/क उम्र : 22 लिंग : पुरुष	369	JKM1741321	निर्वाचक का नाम : मुलायम पिता का नाम: बिजलाल गृह संख्या : 37/ख उम्र : 67 लिंग : पुरुष
370	JKM1741339	निर्वाचक का नाम : सावी पति का नाम: मुलायम गृह संख्या : 37/ख उम्र : 63 लिंग : महिला	371	SQE1778208	निर्वाचक का नाम : रजनी पाल पति का नाम: मिलन कुमार गृह संख्या : 38/2 उम्र : 24 लिंग : महिला	372	JKM2064418	निर्वाचक का नाम : कैलाश बघेल पिता का नाम: पन्नालाल गृह संख्या : 38/ग उम्र : 67 लिंग : पुरुष
373	JKM1741370	निर्वाचक का नाम : मलखन सिंह बघेल पिता का नाम: कै लाश गृह संख्या : 38/ग उम्र : 43 लिंग : पुरुष	374	SQE0763748	निर्वाचक का नाम : रामनिवास बघेल पिता का नाम: कैलाश गृह संख्या : 38/ग उम्र : 41 लिंग : पुरुष	375	SQE0763755	निर्वाचक का नाम : गायत्री बाई पाल पति का नाम: मलखान गृह संख्या : 38/ग उम्र : 40 लिंग : महिला
376	SQE1161702	निर्वाचक का नाम : छाया पाल पति का नाम: रामनिवास गृह संख्या : 38/ग उम्र : 28 लिंग : महिला	377	JKM4595963	निर्वाचक का नाम : गाया पति का नाम: पन्नालाल गृह संख्या : 38/क उम्र : 84 लिंग : महिला	378	JKM2064715	निर्वाचक का नाम : धनी राम बघेल पिता का नाम: पन्नालाल गृह संख्या : 38/क उम्र : 49 लिंग : पुरुष
379	JKM2064434	निर्वाचक का नाम : वसंती बाई बघेल पति का नाम: धनीराम गृह संख्या : 38/क उम्र : 47 लिंग : महिला	380	JKM2064723	निर्वाचक का नाम : रामदास पिता का नाम: पन्नालाल गृह संख्या : 38/ख उम्र : 64 लिंग : पुरुष	381	JKM4595948	निर्वाचक का नाम : कुसमा पति का नाम: रामदास गृह संख्या : 38/ख उम्र : 62 लिंग : महिला
382	SQE0954511	निर्वाचक का नाम : रामजीलाल पिता का नाम: रामदास गृह संख्या : 38/ख उम्र : 42 लिंग : पुरुष	383	SQE0763839	निर्वाचक का नाम : रामहेत पिता का नाम: रामदास गृह संख्या : 38/ख उम्र : 35 लिंग : पुरुष	384	SQE0993659	निर्वाचक का नाम : सीमा पति का नाम: रामहेत गृह संख्या : 38/ख उम्र : 31 लिंग : महिला
385	SQE1150713	निर्वाचक का नाम : मिलन कुमार पाल अन्य: राम दास गृह संख्या : 38/ख उम्र : 28 लिंग : पुरुष	386	JKM1740653	निर्वाचक का नाम : संतोष सिंह बघेल अन्य: सिरनाम गृह संख्या : 35 उम्र : 43 लिंग : पुरुष	387	JKM1741388	निर्वाचक का नाम : रामकुअंर पति का नाम: कैलाश गृह संख्या : 39/ग उम्र : 65 लिंग : महिला
388	SQE1420066	निर्वाचक का नाम : अबस्था पाल पति का नाम: कमलेश पाल गृह संख्या : 39/ग उम्र : 27 लिंग : महिला	389	JKM1740968	निर्वाचक का नाम : सोना पति का नाम: कन्धु गृह संख्या : 39/क उम्र : 66 लिंग : महिला	390	SQE0259069	निर्वाचक का नाम : भगवत सिंह बघेल पिता का नाम: कंधूराम गृह संख्या : 39/ क उम्र : 36 लिंग : पुरुष
391	SQE1073600	निर्वाचक का नाम : रूप सिंह बघेल पिता का नाम: कन्धुराम गृह संख्या : 39/क उम्र : 29 लिंग : पुरुष	392	SQE1406172	निर्वाचक का नाम : कृष्णा पाल पाल पिता का नाम: कंधुराम पाल गृह संख्या : 39/क उम्र : 26 लिंग : पुरुष	393	JKM1740976	निर्वाचक का नाम : भा गो बाई पाल अन्य: ग्यासिया गृह संख्या : 39/ख उम्र : 79 लिंग : महिला
394	SQE1056878	निर्वाचक का नाम : अशोक कुमार पाल पिता का नाम: ग्यासिया गृह संख्या : 39/ख उम्र : 30 लिंग : पुरुष	395	JKM1740943	निर्वाचक का नाम : दमरूआ बघेल अन्य: गणपत गृह संख्या : 40 उम्र : 71 लिंग : पुरुष	396	JKM1740950	निर्वाचक का नाम : बेजंती बघेल अन्य: दमरूआ गृह संख्या : 40 उम्र : 69 लिंग : महिला

397	JKM2064400	निर्वाचक का नाम : जगराम पिता का नाम: दमरूआ गृह संख्या : 40 उम्र : 40 लिंग : पुरुष	फोटो उपलब्ध	398	SQE0763615	निर्वाचक का नाम : कमल सिंह पिता का नाम: दमरूआ गृह संख्या : 40 उम्र : 35 लिंग : पुरुष	फोटो उपलब्ध	399	SQE0763623	निर्वाचक का नाम : अरीना पिता का नाम: जगराम गृह संख्या : 40 उम्र : 35 लिंग : महिला	फोटो उपलब्ध
400	SQE1778281	निर्वाचक का नाम : सोनेश बघेल पति का नाम: कमल सिंह गृह संख्या : 40/2 उम्र : 25 लिंग : महिला	फोटो उपलब्ध	401	JKM1740273	निर्वाचक का नाम : रमेश पिता का नाम: किशना गृह संख्या : 41 उम्र : 49 लिंग : पुरुष	फोटो उपलब्ध	402	JKM1741404	निर्वाचक का नाम : द्रो पति का नाम: रमेश गृह संख्या : 41 उम्र : 48 लिंग : महिला	फोटो उपलब्ध
403	JKM1741396	निर्वाचक का नाम : संतोष सिंह पिता का नाम: किशना गृह संख्या : 41 उम्र : 44 लिंग : पुरुष	फोटो उपलब्ध	404	JKM1741446	निर्वाचक का नाम : कपूरीबाई पति का नाम: संतोषकुमार गृह संख्या : 41 उम्र : 42 लिंग : महिला	फोटो उपलब्ध	405	JKM1741461	निर्वाचक का नाम : अमर सिंह बघेल पिता का नाम: किशना गृह संख्या : 42 उम्र : 59 लिंग : पुरुष	फोटो उपलब्ध
406	JKM1741479	निर्वाचक का नाम : विमल बाई बघेल पति का नाम: अमरसिंह गृह संख्या : 42 उम्र : 43 लिंग : महिला	फोटो उपलब्ध	407	SQE1470756	निर्वाचक का नाम : सुरेंद्र पिता का नाम: अमरसिंग गृह संख्या : 42 उम्र : 26 लिंग : पुरुष	फोटो उपलब्ध	408	SQE1899061	निर्वाचक का नाम : शिव कुमार बघेल पिता का नाम: अमर सिंह गृह संख्या : 42 उम्र : 23 लिंग : पुरुष	फोटो उपलब्ध
409	JKM2064707	निर्वाचक का नाम : मिथला बाई बघेल अन्य: मेहरवान गृह संख्या : 44 उम्र : 57 लिंग : महिला	फोटो उपलब्ध	410	SQE1150804	निर्वाचक का नाम : यशपाल सिंह बघेल पिता का नाम: मेहरवान सिंह गृह संख्या : 44 उम्र : 28 लिंग : पुरुष	फोटो उपलब्ध	411	SQE1161660	निर्वाचक का नाम : भारती पाल पति का नाम: यशपाल सिंह पाल गृह संख्या : 44 उम्र : 28 लिंग : महिला	फोटो उपलब्ध
412	SQE1855261	निर्वाचक का नाम : जसमंत सिंह बघेल अन्य: मेहरवान सिंह गृह संख्या : 44 उम्र : 24 लिंग : पुरुष	फोटो उपलब्ध	413	JKM1740711	निर्वाचक का नाम : घन्सू पिता का नाम: अन्तु गृह संख्या : 45 उम्र : 82 लिंग : पुरुष	फोटो उपलब्ध	414	JKM1740802	निर्वाचक का नाम : राजो पति का नाम: घन्सू गृह संख्या : 45 उम्र : 79 लिंग : महिला	फोटो उपलब्ध
415	JKM1740679	निर्वाचक का नाम : हुकम सिंह पिता का नाम: घंसूराम गृह संख्या : 45 उम्र : 44 लिंग : पुरुष	फोटो उपलब्ध	416	JKM1740703	निर्वाचक का नाम : शारदा पति का नाम: हुकु म सिंह गृह संख्या : 45 उम्र : 41 लिंग : महिला	फोटो उपलब्ध	417	JKM1741164	निर्वाचक का नाम : रघुवीर पिता का नाम: जुगलाल गृह संख्या : 46 उम्र : 48 लिंग : पुरुष	फोटो उपलब्ध
418	JKM1741180	निर्वाचक का नाम : जमुनाबाई पति का नाम: रघुवीर गृह संख्या : 46 उम्र : 45 लिंग : महिला	फोटो उपलब्ध	419	JKM1741172	निर्वाचक का नाम : इमरत लाल पिता का नाम: जुगलाल गृह संख्या : 46 उम्र : 44 लिंग : पुरुष	फोटो उपलब्ध	420	JKM1741198	निर्वाचक का नाम : विमला पति का नाम: इमरतलाल गृह संख्या : 46 उम्र : 39 लिंग : महिला	फोटो उपलब्ध
421	JKM2064699	निर्वाचक का नाम : सीता राम पाल पिता का नाम: नारायणजू गृह संख्या : 47 उम्र : 59 लिंग : पुरुष	फोटो उपलब्ध	422	JKM2064673	निर्वाचक का नाम : सहोदा पाल पति का नाम: सीताराम गृह संख्या : 47 उम्र : 56 लिंग : महिला	फोटो उपलब्ध	423	JKM2064558	निर्वाचक का नाम : राकेश पाल पिता का नाम: सीताराम गृह संख्या : 47 उम्र : 39 लिंग : पुरुष	फोटो उपलब्ध
424	SQE0954537	निर्वाचक का नाम : उर्मिला पाल पति का नाम: राकेश गृह संख्या : 47 उम्र : 37 लिंग : महिला	फोटो उपलब्ध	425	JKM1741305	निर्वाचक का नाम : राजाराम बघेल पिता का नाम: नारायणजू गृह संख्या : 48 उम्र : 55 लिंग : पुरुष	फोटो उपलब्ध	426	JKM1741313	निर्वाचक का नाम : शीला पति का नाम: राजाराम गृह संख्या : 48 उम्र : 44 लिंग : महिला	फोटो उपलब्ध

427	JKM1741503	निर्वाचक का नाम : उत्तम सिंह पाल पिता का नाम: मसलतिया गृह संख्या : 49 उम्र : 62 लिंग : पुरुष	फोटो उपलब्ध	428	JKM1740166	निर्वाचक का नाम : ग्याना पति का नाम: उत्तम गृह संख्या : 49 उम्र : 59 लिंग : महिला	फोटो उपलब्ध	429	SQE0764340	निर्वाचक का नाम : प्रीति पाल अन्य: सुधर सिंह गृह संख्या : 49 उम्र : 35 लिंग : महिला	फोटो उपलब्ध
430	JKM4595898	निर्वाचक का नाम : भैरो पिता का नाम: मसलतिया गृह संख्या : 50 उम्र : 78 लिंग : पुरुष	फोटो उपलब्ध	431	JKM1740182	निर्वाचक का नाम : विजयराम पिता का नाम: भैरो गृह संख्या : 50 उम्र : 45 लिंग : पुरुष	फोटो उपलब्ध	432	JKM1740190	निर्वाचक का नाम : माया देवी पति का नाम: विजय राम गृह संख्या : 50 उम्र : 43 लिंग : महिला	फोटो उपलब्ध
433	SQE0764274	निर्वाचक का नाम : परमाल सिंह पिता का नाम: भैरो लाल गृह संख्या : 50 उम्र : 35 लिंग : पुरुष	फोटो उपलब्ध	434	SQE1073584	निर्वाचक का नाम : सीमा बघेल पति का नाम: परमाल गृह संख्या : 50 उम्र : 31 लिंग : महिला	फोटो उपलब्ध	435	JKM1189547	निर्वाचक का नाम : बाबु कुशवाह पिता का नाम: परमा गृह संख्या : 53 उम्र : 67 लिंग : पुरुष	फोटो उपलब्ध
436	JKM1189463	निर्वाचक का नाम : रबूदी कुशवाह पति का नाम: बाबू गृह संख्या : 53 उम्र : 64 लिंग : महिला	फोटो उपलब्ध	437	JKM0434605	निर्वाचक का नाम : मंगल सिंह कुशवाह पिता का नाम: कप्तानसिंह गृह संख्या : 53 उम्र : 57 लिंग : पुरुष	फोटो उपलब्ध	438	SQE1468164	निर्वाचक का नाम : रवि कुशवाह पिता का नाम: बाबू लाल गृह संख्या : 53 उम्र : 27 लिंग : पुरुष	फोटो उपलब्ध
439	SQE1594936	निर्वाचक का नाम : गोविन्द कुशवाह पिता का नाम: बाबू गृह संख्या : 53 उम्र : 26 लिंग : पुरुष	फोटो उपलब्ध	440	JKM1178904	निर्वाचक का नाम : करंजू कुशवाह पिता का नाम: लालाराम गृह संख्या : 55 उम्र : 67 लिंग : पुरुष	फोटो उपलब्ध	441	JKM1178615	निर्वाचक का नाम : हक्को बाई कुशवाह पति का नाम: करंजू गृह संख्या : 55 उम्र : 64 लिंग : महिला	फोटो उपलब्ध
442	JKM1179571	निर्वाचक का नाम : कमल सिंह कुशवाह पिता का नाम: करंजू गृह संख्या : 55 उम्र : 47 लिंग : पुरुष	फोटो उपलब्ध	443	JKM1739929	निर्वाचक का नाम : राज कुमारी कुशवाह पति का नाम: कमलसिंह गृह संख्या : 55 उम्र : 44 लिंग : महिला	फोटो उपलब्ध	444	JKM1739911	निर्वाचक का नाम : गोपाल पिता का नाम: करंजू गृह संख्या : 55 उम्र : 40 लिंग : पुरुष	फोटो उपलब्ध
445	SQE0258707	निर्वाचक का नाम : भूरी बाई कुशवाह पति का नाम: गोपालसिंह गृह संख्या : 55 उम्र : 35 लिंग : महिला	फोटो उपलब्ध	446	SQE2368769	निर्वाचक का नाम : रश्मि कुशवाह पिता का नाम: कमल सिंह कुशवाह गृह संख्या : 55 उम्र : 21 लिंग : महिला	फोटो उपलब्ध	447	JKM1740851	निर्वाचक का नाम : रामचरन पिता का नाम: लालाराम गृह संख्या : 56 उम्र : 62 लिंग : पुरुष	फोटो उपलब्ध
448	JKM1739937	निर्वाचक का नाम : मिथला बाई कुशवाह पति का नाम: रामचरन गृह संख्या : 56 उम्र : 60 लिंग : महिला	फोटो उपलब्ध	449	JKM1179126	निर्वाचक का नाम : मनोजकुमार पिता का नाम: रामचरन गृह संख्या : 56 उम्र : 42 लिंग : पुरुष	फोटो उपलब्ध	450	JKM1178540	निर्वाचक का नाम : राजो बाई कुशवाह पति का नाम: मनोजकुमार गृह संख्या : 56 उम्र : 40 लिंग : महिला	फोटो उपलब्ध
451	SQE1470731	निर्वाचक का नाम : उषा पति का नाम: जगदीश गृह संख्या : 56 उम्र : 29 लिंग : महिला	फोटो उपलब्ध	452	SQE2161008	निर्वाचक का नाम : रानी कुशवाह पिता का नाम: मनोज कुमार कुशवाह गृह संख्या : 56 उम्र : 20 लिंग : महिला	फोटो उपलब्ध	453	JKM1179597	निर्वाचक का नाम : रमेश कुशवाह पिता का नाम: लालाराम गृह संख्या : 57 उम्र : 58 लिंग : पुरुष	फोटो उपलब्ध
454	JKM1178565	निर्वाचक का नाम : जानकी बाई कुशवाह पति का नाम: रमेश गृह संख्या : 57 उम्र : 56 लिंग : महिला	फोटो उपलब्ध	455	SQE0764076	निर्वाचक का नाम : लक्ष्मण सिंह पिता का नाम: रमेश गृह संख्या : 57 उम्र : 33 लिंग : पुरुष	फोटो उपलब्ध	456	SQE2149680	निर्वाचक का नाम : आकेश कुशवाह पिता का नाम: रमेश कुशवाह गृह संख्या : 57 उम्र : 22 लिंग : पुरुष	फोटो उपलब्ध

अनुभाग की संख्या व नाम : 2-झण्डा (मजरा सिद्धपुरा) मकान क्रमांक 53 से 70 तक

457	JKM1189539	निर्वाचक का नाम : राम लाल कुशवाह पिता का नाम: लालाराम गृह संख्या : 58 उम्र : 54 लिंग : पुरुष	458	JKM1189315	निर्वाचक का नाम : गोमती कुशवाह पति का नाम: रामलाल गृह संख्या : 58 उम्र : 52 लिंग : महिला	459	SQE1470780	निर्वाचक का नाम : सीता कुमारी कुशवाह पति का नाम: किशन गृह संख्या : 58 उम्र : 27 लिंग : महिला
460	SQE2151306	निर्वाचक का नाम : लखन कुशवाह पिता का नाम: रामलाल कुशवाह गृह संख्या : 58 उम्र : 25 लिंग : पुरुष	461	SQE2047686	निर्वाचक का नाम : रोशनी कुशवाह पिता का नाम: रामलाल गृह संख्या : 58 उम्र : 25 लिंग : महिला	462	SQE2276244	निर्वाचक का नाम : रघुवीर कुशवाह पिता का नाम: रामलाल कुशवाह गृह संख्या : 58 उम्र : 23 लिंग : पुरुष
463	SQE2409878	निर्वाचक का नाम : सपना कुशवाह पति का नाम: रघुवीर कुशवाह गृह संख्या : 58 उम्र : 21 लिंग : महिला	464	SQE2179653	निर्वाचक का नाम : कैलाश कुशवाह पिता का नाम: रामलाल कुशवाह गृह संख्या : 58 उम्र : 20 लिंग : पुरुष	465	JKM1739945	निर्वाचक का नाम : रमेश केवट पिता का नाम: मनका गृह संख्या : 59 उम्र : 62 लिंग : पुरुष
466	JKM1739952	निर्वाचक का नाम : शीला केवट पति का नाम: रमेश गृह संख्या : 59 उम्र : 60 लिंग : महिला	467	SQE1406255	निर्वाचक का नाम : अनिल केवट पिता का नाम: रमेश गृह संख्या : 59 उम्र : 32 लिंग : पुरुष	468	SQE1473461	निर्वाचक का नाम : सुरेन्द्र केवट पिता का नाम: रमेश गृह संख्या : 59 उम्र : 28 लिंग : पुरुष
469	SQE2169902	निर्वाचक का नाम : छोटी केवट पति का नाम: सुरेन्द्र केवट गृह संख्या : 59 उम्र : 27 लिंग : महिला	470	SQE1406230	निर्वाचक का नाम : नेहा केवट पति का नाम: अनिल गृह संख्या : 59 उम्र : 26 लिंग : महिला	471	SQE2045854	निर्वाचक का नाम : नेहा कुशवाह माता का नाम: जयंती गृह संख्या : 59 उम्र : 23 लिंग : महिला
472	SQE2045888	निर्वाचक का नाम : सपना कुशवाह माता का नाम: जयंती गृह संख्या : 59 उम्र : 22 लिंग : महिला	473	SQE2272177	निर्वाचक का नाम : पवन कुशवाह पिता का नाम: मोहन सिंह कुशवाह गृह संख्या : 59 उम्र : 21 लिंग : पुरुष	474	SQE2192029	निर्वाचक का नाम : ब्रजभान कुशवाह माता का नाम: पार्वती कुशवाह गृह संख्या : 59 उम्र : 20 लिंग : पुरुष
475	JKM1189265	निर्वाचक का नाम : मनका पिता का नाम: भरतू गृह संख्या : 60 उम्र : 87 लिंग : पुरुष	476	JKM1189299	निर्वाचक का नाम : जमुना केवट पति का नाम: सुरेश गृह संख्या : 61 उम्र : 42 लिंग : महिला	477	JKM1189307	निर्वाचक का नाम : गोपाल पिता का नाम: धनुर्औ गृह संख्या : 62 उम्र : 62 लिंग : पुरुष
478	JKM1185776	निर्वाचक का नाम : लीलावती पति का नाम: गोपाल गृह संख्या : 62 उम्र : 60 लिंग : महिला	479	SQE1389691	निर्वाचक का नाम : पुष्पा पति का नाम: भगवान दास गृह संख्या : 62 उम्र : 30 लिंग : महिला	480	SQE1389675	निर्वाचक का नाम : भगवान दास पिता का नाम: गोपाल गृह संख्या : 62 उम्र : 28 लिंग : पुरुष
481	JKM1179175	निर्वाचक का नाम : आनंदीराम पिता का नाम: खलकू गृह संख्या : 63 उम्र : 65 लिंग : पुरुष	482	JKM1178649	निर्वाचक का नाम : गोकल पिता का नाम: खलकू गृह संख्या : 64 उम्र : 52 लिंग : पुरुष	483	SQE1406198	निर्वाचक का नाम : शगुन कुशवाह पति का नाम: गोकलप्रसाद गृह संख्या : 64 उम्र : 42 लिंग : महिला
484	SQE2417293	निर्वाचक का नाम : बलराम कुशवाह पिता का नाम: गोकल कुशवाह गृह संख्या : 64 उम्र : 21 लिंग : पुरुष	485	JKM1186030	निर्वाचक का नाम : हल्के राम कुशवाह पिता का नाम: रामलाल गृह संख्या : 65 उम्र : 50 लिंग : पुरुष	486	SQE0557793	निर्वाचक का नाम : कमला कुशवाह पति का नाम: हल्केराम गृह संख्या : 65 उम्र : 49 लिंग : महिला

अनुभाग की संख्या व नाम : 2-झण्डा (मजरा सिद्धपुरा) मकान क्रमांक 53 से 70 तक

487	SQE1183490	निर्वाचक का नाम : राजेन्द्र कुशवाह पिता का नाम: हल्केराम कुशवाह गृह संख्या : 65 उम्र : 27 लिंग : पुरुष	488	SQE1997162	निर्वाचक का नाम : संतो पति का नाम: राजेंद्र गृह संख्या : 65 उम्र : 23 लिंग : महिला	489	SQE2417335	निर्वाचक का नाम : सविता कुशवाह पिता का नाम: हल्केराम कुशवाह गृह संख्या : 65 उम्र : 21 लिंग : महिला
490	SQE0764381	निर्वाचक का नाम : गुलाब सिंह कुशवाह पिता का नाम: धनीराम गृह संख्या : 66 उम्र : 53 लिंग : पुरुष	491	SQE0764399	निर्वाचक का नाम : हसमुखी कुशवाह पति का नाम: गुलाब सिंह गृह संख्या : 66 उम्र : 50 लिंग : महिला	492	SQE1183474	निर्वाचक का नाम : पूजा कुशवाह पति का नाम: राकेश कुशवाह गृह संख्या : 66 उम्र : 31 लिंग : महिला
493	SQE1471135	निर्वाचक का नाम : चंद्रभान पिता का नाम: बुधसिंह गृह संख्या : 67 उम्र : 29 लिंग : पुरुष	494	SQE2149698	निर्वाचक का नाम : दीपक कुशवाह पिता का नाम: बुद्ध सिंह कुशवाह गृह संख्या : 67 उम्र : 21 लिंग : पुरुष	495	SQE2153484	निर्वाचक का नाम : राजदीप कुशवाह पिता का नाम: भागीरथ कुशवाह गृह संख्या : 67 उम्र : 21 लिंग : पुरुष
496	SQE2361277	निर्वाचक का नाम : रश्मि कुशवाह पिता का नाम: भागीरथ कुशवाह गृह संख्या : 67 उम्र : 19 लिंग : महिला	497	SQE1618966	निर्वाचक का नाम : गजेंद्र सिंह कुशवाह पिता का नाम: देवीलाल गृह संख्या : 67/बी उम्र : 25 लिंग : पुरुष	498	SQE1608934	निर्वाचक का नाम : छोटू पिता का नाम: बुद्ध सिंह गृह संख्या : 67/सी उम्र : 27 लिंग : पुरुष
499	SQE0259143	निर्वाचक का नाम : फूलवती पति का नाम: बुद्धसिंह गृह संख्या : 67/ग उम्र : 50 लिंग : महिला	500	SQE0259135	निर्वाचक का नाम : बुद्धसिंह पिता का नाम: देवलाल गृह संख्या : 67/ग उम्र : 53 लिंग : पुरुष	501	JKM1189166	निर्वाचक का नाम : भागीरथ कुशवाह पिता का नाम: गम्भीरा गृह संख्या : 67/क उम्र : 60 लिंग : पुरुष
502	JKM1189158	निर्वाचक का नाम : अनीता पति का नाम: भागीरथ गृह संख्या : 67/क उम्र : 57 लिंग : महिला	503	JKM1189257	निर्वाचक का नाम : देवीलाल कुशवाह पिता का नाम: गम्भीरा गृह संख्या : 67/ख उम्र : 47 लिंग : पुरुष	504	JKM1739978	निर्वाचक का नाम : कलावती कुशवाह पिता का नाम: देवीलाल गृह संख्या : 67/ख उम्र : 44 लिंग : महिला
505	SQE1161694	निर्वाचक का नाम : महेन्द्र सिंह कुशवाह पिता का नाम: देवीलाल कुशवाह गृह संख्या : 67/ख उम्र : 28 लिंग : पुरुष	506	JKM1179324	निर्वाचक का नाम : भागवती कुशवाह अन्य: रामसेवक गृह संख्या : 68 उम्र : 46 लिंग : महिला	507	JKM1189182	निर्वाचक का नाम : लक्ष्मण सिंह कुशवाह पिता का नाम: देवलाल गृह संख्या : 68 उम्र : 44 लिंग : पुरुष
508	JKM1189174	निर्वाचक का नाम : शांति पति का नाम: लक्ष्मण गृह संख्या : 68 उम्र : 42 लिंग : महिला	509	SQE1150747	निर्वाचक का नाम : लाली कुशवाह पति का नाम: अजय कुमार गृह संख्या : 68 उम्र : 30 लिंग : महिला	510	SQE1161637	निर्वाचक का नाम : हेमन्त कुशवाह पिता का नाम: लक्ष्मण कुशवाह गृह संख्या : 68 उम्र : 29 लिंग : पुरुष
511	SQE1161678	निर्वाचक का नाम : उदय भान कुशवाह पिता का नाम: रासेवक कुशवाह गृह संख्या : 68 उम्र : 29 लिंग : पुरुष	512	SQE2042992	निर्वाचक का नाम : कमलेश पिता का नाम: लक्ष्मण सिंह गृह संख्या : 68 उम्र : 22 लिंग : महिला	513	JKM1189323	निर्वाचक का नाम : दीना कुशवाह पिता का नाम: पन्नालाल गृह संख्या : 69 उम्र : 92 लिंग : पुरुष
514	JKM1179548	निर्वाचक का नाम : हमीर सिंह कुशवाह पिता का नाम: दीना गृह संख्या : 69 उम्र : 68 लिंग : पुरुष	515	JKM1178557	निर्वाचक का नाम : लक्ष्मी कुशवाह पति का नाम: हमीरसिंह गृह संख्या : 69 उम्र : 66 लिंग : महिला	516	JKM1184001	निर्वाचक का नाम : राय सिंह कुशवाह पिता का नाम: दीना गृह संख्या : 69 उम्र : 65 लिंग : पुरुष

अनुभाग की संख्या व नाम : 2-झण्डा (मजरा सिद्धपुरा) मकान क्रमांक 53 से 70 तक

517	JKM1189505	निर्वाचक का नाम : पार्वती कुशवाह पति का नाम: उत्तम गृह संख्या : 69 उम्र : 57 लिंग : महिला	फोटो उपलब्ध	518	JKM1739986	निर्वाचक का नाम : मोहन सिंह कुशवाह पिता का नाम: दीना गृह संख्या : 69 उम्र : 42 लिंग : पुरुष	फोटो उपलब्ध	519	JKM1739994	निर्वाचक का नाम : जयंती कुशवाह पति का नाम: मोहनसिंह गृह संख्या : 69 उम्र : 40 लिंग : महिला	फोटो उपलब्ध
520	SQE0197780	निर्वाचक का नाम : जमुना कुशवाह पति का नाम: भानसिंह गृह संख्या : 69 उम्र : 37 लिंग : महिला	फोटो उपलब्ध	521	SQE1073592	निर्वाचक का नाम : संग्राम सिंह कुशवाह पिता का नाम: हमीर सिंह गृह संख्या : 69 उम्र : 29 लिंग : पुरुष	फोटो उपलब्ध	522	SQE1183482	निर्वाचक का नाम : चिन्दू कुशवाह पिता का नाम: उल्लम कुशवाह गृह संख्या : 69 उम्र : 28 लिंग : पुरुष	फोटो उपलब्ध
523	SQE1620210	निर्वाचक का नाम : रामनिवास कुशवाह पिता का नाम: उत्तम सिंह गृह संख्या : 69 उम्र : 27 लिंग : पुरुष	फोटो उपलब्ध	524	SQE2374478	निर्वाचक का नाम : जमुना कुशवाह पिता का नाम: हमीर सिंह कुशवाह गृह संख्या : 69 उम्र : 19 लिंग : महिला	फोटो उपलब्ध	525	SQE1471093	निर्वाचक का नाम : कुंजा कुशवाह अन्य: जयेंद्र सिंह गृह संख्या : 71 उम्र : 28 लिंग : महिला	फोटो उपलब्ध
526	SQE1472133	निर्वाचक का नाम : सीमा पति का नाम: कल्याण गृह संख्या : 73 उम्र : 28 लिंग : महिला	फोटो उपलब्ध	527	JKM1741362	निर्वाचक का नाम : सुनीता पति का नाम: नेवालाल गृह संख्या : 154 उम्र : 44 लिंग : महिला	फोटो उपलब्ध	528	SQE0764332	निर्वाचक का नाम : सुघर सिंह पाल अन्य: राम दास गृह संख्या : 49 उम्र : 37 लिंग : पुरुष	फोटो उपलब्ध
529	SQE2001253	निर्वाचक का नाम : भावना बघेल पति का नाम: रामकुमार गृह संख्या : 5 उम्र : 24 लिंग : महिला	फोटो उपलब्ध	530	SQE2001246	निर्वाचक का नाम : अजमेर सिंह पाल पिता का नाम: ज्ञान सिंह गृह संख्या : फिल्टर आरडी उम्र : 23 लिंग : पुरुष	फोटो उपलब्ध	531	SQE2001220	निर्वाचक का नाम : छत्रपाल सिंह बघेल पिता का नाम: ज्ञान सिंह गृह संख्या : 15 उम्र : 23 लिंग : पुरुष	फोटो उपलब्ध
532	SQE1978089	निर्वाचक का नाम : पुष्पेन्द्र बघेल पिता का नाम: महावर्नसिंह गृह संख्या : करेरा उम्र : 22 लिंग : पुरुष	फोटो उपलब्ध								

विधान सभा क्षेत्र की संख्या व नाम : 23-करैरा
घटक I - परिवर्धन सूची 1 (23-12-2025 से 21-02-2026 तक)

533	2	SQE2456812	निर्वाचक का नाम : नरेन्द्र कुशवाह पिता का नाम: उत्तम सिंह कुशवाह गृह संख्या : 69 उम्र : 19 लिंग : पुरुष	फोटो उपलब्ध	534	1	SQE2457828	निर्वाचक का नाम : बबिता पिता का नाम: मलखान गृह संख्या : 38 उम्र : 18 लिंग : महिला	फोटो उपलब्ध	535	2	SQE2459956	निर्वाचक का नाम : दयावती कुशवाह पिता का नाम: हमीर सिंह कुशवाह गृह संख्या : 69 उम्र : 19 लिंग : महिला	फोटो उपलब्ध
536	1	SQE2460004	निर्वाचक का नाम : नीलम पाल पिता का नाम: सरमन सिंह पाल गृह संख्या : 30 उम्र : 19 लिंग : महिला	फोटो उपलब्ध	537	1	SQE2462901	निर्वाचक का नाम : अवस्थी पाल पिता का नाम: मंशाराम पाल गृह संख्या : 14 उम्र : 18 लिंग : महिला	फोटो उपलब्ध	538	2	SQE2462943	निर्वाचक का नाम : हरिश्चंद कुशवाह पिता का नाम: कमल सिंह कुशवाह गृह संख्या : 55 उम्र : 19 लिंग : पुरुष	फोटो उपलब्ध
539	2	SQE2474856	निर्वाचक का नाम : सोमवती केवट माता का नाम: जमुना केवट गृह संख्या : 61 उम्र : 18 लिंग : महिला	फोटो उपलब्ध	540	2	SQE2477628	निर्वाचक का नाम : बबीता कुशवाह पिता का नाम: गोपाल कुशवाह गृह संख्या : 55 उम्र : 18 लिंग : महिला	फोटो उपलब्ध	541	1	SQE2477651	निर्वाचक का नाम : प्रियंका पिता का नाम: रघुबीर गृह संख्या : 46 उम्र : 18 लिंग : महिला	फोटो उपलब्ध
542	1	SQE2478022	निर्वाचक का नाम : अंकेश बघेल पिता का नाम: इमरत लाल बघेल गृह संख्या : 46 उम्र : 18 लिंग : पुरुष	फोटो उपलब्ध	543	2	SQE2479079	निर्वाचक का नाम : सविता कुशवाह पिता का नाम: मनोज कुमार कुशवाह गृह संख्या : 56 उम्र : 18 लिंग : महिला	फोटो उपलब्ध	544	2	SQE2479194	निर्वाचक का नाम : रामवीर कुशवाह पिता का नाम: रामलाल कुशवाह गृह संख्या : 58 उम्र : 18 लिंग : पुरुष	फोटो उपलब्ध
545	1	SQE2483253	निर्वाचक का नाम : रानी पाल jn पति का नाम: सुरेन्द्र बघेल गृह संख्या : 42 उम्र : 27 लिंग : महिला	फोटो उपलब्ध	546	1	SQE2483279	निर्वाचक का नाम : राजेश्वरी बघेल पिता का नाम: सियाराम बघेल गृह संख्या : 37 उम्र : 18 लिंग : महिला	फोटो उपलब्ध					

निर्वाचकों का विवरण :							
A) मतदाताओं की संख्या :							
	नामावली का प्रकार	निर्वाचक नामावली की पहचान :	मतदाताओं की संख्या :				
			पुरुष	महिला	तृतीय लिंग	कुल	
I	मूल	मूल नामावली	विशेष गहन पुनरीक्षण 2026 की मूल नामावली एवं समस्त अनुपूरकों को एकीकृत कर	285	247	0	532
II	घटक I - परिवर्धन सूची	पूरक 1	विशेष गहन पुनरीक्षण - 2026	4	10	0	14
III	घटक II - विलोपन सूची	पूरक 1	विशेष गहन पुनरीक्षण - 2026	0	0	0	0
IV	लिंग में संशोधन के कारण अंतर			0	0	0	0
पुनरीक्षण के बाद इस नामावली में शुद्ध निर्वाचक (I+II-III+IV)				289	257	0	546
B) संशोधनों की संख्या :							
नामावली का प्रकार	निर्वाचक नामावली की पहचान :	संशोधनों की संख्या :					
पूरक 1	विशेष गहन पुनरीक्षण - 2026	4					

निर्वाचक रजिस्ट्रीकरण अधिकारी द्वारा जारी

E-मृत्यु, S-स्थानांतरित, R-दोहरी प्रविष्टि, M-लापता, Q-अहर्ता नहीं