

निर्वाचक नामावली 2026 S12 मध्य प्रदेश

विधान सभा क्षेत्र की संख्या, नाम व आरक्षण स्थिति : 23 - करैरा (अ.जा.)		भाग संख्या : : 129																											
संसदीय निर्वाचन क्षेत्र की संख्या, नाम व आरक्षण स्थिति, जिसमें विधान सभा निर्वाचन क्षेत्र स्थित है : 3 - ग्वालियर																													
1. पुनरीक्षण का विवरण																													
पुनरीक्षण का वर्ष :	2026	निर्वाचक नामावली की पहचान :																											
अर्हता तिथि :	01-01-2026	विशेष गहन पुनरीक्षण 2026 की मूल नामावली एवं समस्त अनुपूरकों को एकीकृत कर																											
पुनरीक्षण का स्वरूप :	विशेष गहन पुनरीक्षण 2026																												
प्रकाशन की तिथि :	21-02-2026																												
2. भाग व मतदान क्षेत्र का विवरण :																													
भाग में आने वाले अनुभागों की संख्या और नाम :																													
1-लेदा		<table style="width: 100%; border-collapse: collapse;"> <tr> <td style="width: 60%;">मुख्य शहर / मुख्य ग्राम</td> <td style="width: 20%;">: लेदा</td> <td style="width: 20%;"></td> </tr> <tr> <td>वार्ड</td> <td>: </td> <td></td> </tr> <tr> <td>पोस्ट ऑफिस</td> <td>: सड</td> <td></td> </tr> <tr> <td>पुलिस थाना</td> <td>: करैरा</td> <td></td> </tr> <tr> <td>स्थानीय संस्था</td> <td>: टोरिया कलां</td> <td></td> </tr> <tr> <td>ब्लॉक</td> <td>: नरवर</td> <td></td> </tr> <tr> <td>जिला</td> <td>: शिवपुरी</td> <td></td> </tr> <tr> <td>पिन कोड</td> <td>: 473660</td> <td></td> </tr> </table>				मुख्य शहर / मुख्य ग्राम	: लेदा		वार्ड	:		पोस्ट ऑफिस	: सड		पुलिस थाना	: करैरा		स्थानीय संस्था	: टोरिया कलां		ब्लॉक	: नरवर		जिला	: शिवपुरी		पिन कोड	: 473660	
मुख्य शहर / मुख्य ग्राम	: लेदा																												
वार्ड	:																												
पोस्ट ऑफिस	: सड																												
पुलिस थाना	: करैरा																												
स्थानीय संस्था	: टोरिया कलां																												
ब्लॉक	: नरवर																												
जिला	: शिवपुरी																												
पिन कोड	: 473660																												
3. मतदान केंद्र का विवरण																													
मतदान केंद्र की संख्या व नाम :		मतदान केन्द्र की विशेष हैसियत (पुरुष/महिला/सामान्य) :		सामान्य																									
129 - लेदा		इस मतदान क्षेत्र के सहायक (ऑक्जिलियरी) मतदान केन्द्रों की संख्या :		0																									
मतदान केंद्र का भवन व पता :																													
प्रा. शा. भवन . लेदा																													
4. मतदाताओं की संख्या :																													
आरंभिक क्रम	अंतिम क्रम	मतदाताओं की संख्या																											
संख्या	संख्या	पुरुष	महिला	तृतीय लिंग	कुल																								
1	554	288	259	0	547																								

निर्वाचक रजिस्ट्रीकरण अधिकारी द्वारा जारी

Nazri Naksha



Google Map View

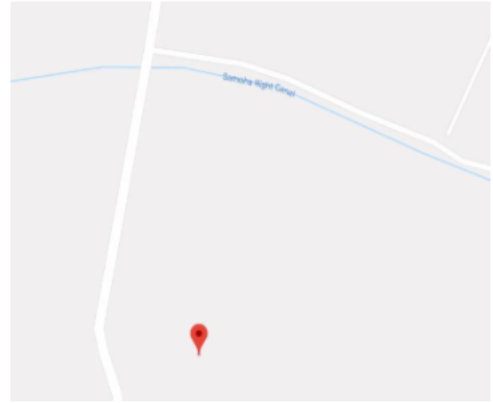

Polling Station Building Front View



मतदान केंद्र के सामने का फ़ोटो



Cad View

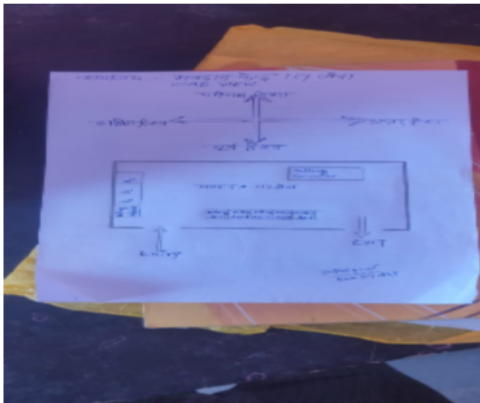

Key MAP View



1 निर्वाचक का नाम : महेश पिता का नाम: नन्धू गृह संख्या : 1 उम्र : 44 लिंग : पुरुष	JKM4600755 फोटो उपलब्ध	2 निर्वाचक का नाम : हेमलता सेन पति का नाम: महेश सेन गृह संख्या : 01 उम्र : 42 लिंग : महिला	SQE2198323 फोटो उपलब्ध	3 निर्वाचक का नाम : राखी सेन पिता का नाम: महेश सेन गृह संख्या : 1 उम्र : 22 लिंग : महिला	SQE2294742 फोटो उपलब्ध
4 निर्वाचक का नाम : शिवम सेन पिता का नाम: महेश सेन गृह संख्या : 1 उम्र : 21 लिंग : पुरुष	SQE2292878 फोटो उपलब्ध	5 निर्वाचक का नाम : राकेश पिता का नाम: नन्धू गृह संख्या : 2 उम्र : 49 लिंग : पुरुष	SQE1227511 फोटो उपलब्ध	6 निर्वाचक का नाम : गुण्डीबाई पति का नाम: राकेश गृह संख्या : 2 उम्र : 47 लिंग : महिला	SQE1227503 फोटो उपलब्ध
7 निर्वाचक का नाम : वीरेंद्र सेन पिता का नाम: राकेश सेन गृह संख्या : 2 उम्र : 25 लिंग : पुरुष	SQE2110138 फोटो उपलब्ध	8 निर्वाचक का नाम : वर्षा सेन पति का नाम: वीरेंद्र सेन गृह संख्या : 02 उम्र : 22 लिंग : महिला	SQE2434108 फोटो उपलब्ध	9 निर्वाचक का नाम : मुस्कान रावत पति का नाम: जीतेन्द्र रावत गृह संख्या : 4 उम्र : 19 लिंग : महिला	SQE2439917 फोटो उपलब्ध
10 निर्वाचक का नाम : धीरज सिंह पिता का नाम: सिरनाम सिंह गृह संख्या : 4/1 उम्र : 54 लिंग : पुरुष	SQE1870484 फोटो उपलब्ध	11 निर्वाचक का नाम : दयाबन्ती पति का नाम: धीरज सिंह गृह संख्या : 4/1 उम्र : 49 लिंग : महिला	JKM1957471 फोटो उपलब्ध	12 निर्वाचक का नाम : वीकेन्द्र पिता का नाम: धीरज गृह संख्या : 4/1 उम्र : 33 लिंग : पुरुष	SQE0566125 फोटो उपलब्ध
13 निर्वाचक का नाम : जितेन्द्र रावत पिता का नाम: धीरजसिंह गृह संख्या : 4/1 उम्र : 32 लिंग : पुरुष	SQE0566117 फोटो उपलब्ध	14 निर्वाचक का नाम : रविता रावत पति का नाम: बीकेन्द्र रावत गृह संख्या : 4/1 उम्र : 30 लिंग : महिला	SQE2176311 फोटो उपलब्ध	15 निर्वाचक का नाम : रामवती रावत पति का नाम: गोविन्द सिंह गृह संख्या : 4/2 उम्र : 46 लिंग : महिला	SQE1227552 फोटो उपलब्ध
16 निर्वाचक का नाम : पापेंद्र रावत पिता का नाम: गोविंद सिंह गृह संख्या : 4/2 उम्र : 23 लिंग : पुरुष	SQE2028132 फोटो उपलब्ध	17 निर्वाचक का नाम : जानकी पति का नाम: जगन्नाथ गृह संख्या : 4/3 उम्र : 69 लिंग : महिला	SQE1870476 फोटो उपलब्ध	18 निर्वाचक का नाम : राजन सिंह पिता का नाम: जगन्नाथ गृह संख्या : 4/3 उम्र : 49 लिंग : पुरुष	SQE1229418 फोटो उपलब्ध
19 निर्वाचक का नाम : रामहेत पिता का नाम: जगन्नाथ गृह संख्या : 4/3 उम्र : 41 लिंग : पुरुष	JKM1957281 फोटो उपलब्ध	20 निर्वाचक का नाम : मुकेश पिता का नाम: जगन्नाथ गृह संख्या : 4/3 उम्र : 40 लिंग : पुरुष	JKM1731546 फोटो उपलब्ध	21 निर्वाचक का नाम : मुन्नी पति का नाम: राजन गृह संख्या : 4/3 उम्र : 40 लिंग : महिला	JKM1957489 फोटो उपलब्ध
22 निर्वाचक का नाम : पुष्पा पति का नाम: रामहेत गृह संख्या : 4/3 उम्र : 30 लिंग : महिला	SQE1075456 फोटो उपलब्ध	23 निर्वाचक का नाम : मीरा रावत पति का नाम: बालकृष्ण गृह संख्या : 4/4 उम्र : 61 लिंग : महिला	SQE1870468 फोटो उपलब्ध	24 निर्वाचक का नाम : हरकिशन पिता का नाम: बालकृष्ण गृह संख्या : 4/4 उम्र : 42 लिंग : पुरुष	JKM1731587 फोटो उपलब्ध
25 निर्वाचक का नाम : मुकेश रावत पिता का नाम: बालकृष्ण गृह संख्या : 4/4 उम्र : 40 लिंग : पुरुष	JKM1957430 फोटो उपलब्ध	26 निर्वाचक का नाम : राजेश्वरी रावत पति का नाम: हरकिशन गृह संख्या : 4/4 उम्र : 34 लिंग : महिला	SQE0566141 फोटो उपलब्ध	27 निर्वाचक का नाम : सुधा रावत पति का नाम: मुकेश गृह संख्या : 4/4 उम्र : 34 लिंग : महिला	SQE0566133 फोटो उपलब्ध
28 निर्वाचक का नाम : अनंत सिंह रावत पिता का नाम: काशीराम गृह संख्या : 5 उम्र : 57 लिंग : पुरुष	SQE1227628 फोटो उपलब्ध	29 निर्वाचक का नाम : धनीराम रावत पिता का नाम: काशीराम गृह संख्या : 5 उम्र : 54 लिंग : पुरुष	SQE1227651 फोटो उपलब्ध	30 निर्वाचक का नाम : सुमन रावत पति का नाम: धनीराम गृह संख्या : 5 उम्र : 50 लिंग : महिला	JKM2076131 फोटो उपलब्ध

31	JKM1957513	निर्वाचक का नाम : जमुना पति का नाम: अनन्त सिंह गृह संख्या : 5 उम्र : 49 लिंग : महिला	फोटो उपलब्ध	32	SQE1227677	निर्वाचक का नाम : चंदन सिंह रावत पिता का नाम: काशीराम गृह संख्या : 5 उम्र : 47 लिंग : पुरुष	फोटो उपलब्ध	33	JKM1731850	निर्वाचक का नाम : मलखान सिंह रावत पिता का नाम: काशीराम गृह संख्या : 5 उम्र : 41 लिंग : पुरुष	फोटो उपलब्ध
34	JKM1731553	निर्वाचक का नाम : कल्याण सिंह रावत पिता का नाम: काशीराम गृह संख्या : 5 उम्र : 40 लिंग : पुरुष	फोटो उपलब्ध	35	SQE2311231	निर्वाचक का नाम : आस्था रावत पति का नाम: कल्याण सिंह रावत गृह संख्या : 5 उम्र : 32 लिंग : महिला	फोटो उपलब्ध	36	SQE1870443	निर्वाचक का नाम : जयेंद्र सिंह रावत पिता का नाम: कम्बोदसिंह गृह संख्या : 6 उम्र : 47 लिंग : पुरुष	फोटो उपलब्ध
37	JKM1957240	निर्वाचक का नाम : रामकुमारी पति का नाम: जयेंद्र सिंह गृह संख्या : 6 उम्र : 42 लिंग : महिला	फोटो उपलब्ध	38	SQE2029809	निर्वाचक का नाम : ज्योति रावत पिता का नाम: जयेंद्र सिंह गृह संख्या : 6 उम्र : 23 लिंग : महिला	फोटो उपलब्ध	39	SQE2029825	निर्वाचक का नाम : दीप्ति रावत पिता का नाम: जयेंद्र सिंह गृह संख्या : 6 उम्र : 22 लिंग : महिला	फोटो उपलब्ध
40	SQE1227750	निर्वाचक का नाम : भीकमसिंह पिता का नाम: केहरी गृह संख्या : 8 उम्र : 59 लिंग : पुरुष	फोटो उपलब्ध	41	SQE1874494	निर्वाचक का नाम : गुडडी बाइ पति का नाम: भीकम सिंह गृह संख्या : 8 उम्र : 54 लिंग : महिला	फोटो उपलब्ध	42	SQE0566158	निर्वाचक का नाम : हनुमत पिता का नाम: भीखम सिंह गृह संख्या : 08 उम्र : 33 लिंग : पुरुष	फोटो उपलब्ध
43	SQE0772426	निर्वाचक का नाम : चतुर सिंह रावत पिता का नाम: भीकम सिंह गृह संख्या : 8 उम्र : 32 लिंग : पुरुष	फोटो उपलब्ध	44	SQE2274512	निर्वाचक का नाम : घनश्याम रावत पिता का नाम: भीकम सिंह रावत गृह संख्या : 08 उम्र : 24 लिंग : पुरुष	फोटो उपलब्ध	45	SQE2322931	निर्वाचक का नाम : नीलम रावत पिता का नाम: भीकम सिंह रावत गृह संख्या : 8 उम्र : 23 लिंग : महिला	फोटो उपलब्ध
46	SQE2393379	निर्वाचक का नाम : निकिता रावत पति का नाम: चतुर सिंह रावत गृह संख्या : 8 उम्र : 22 लिंग : महिला	फोटो उपलब्ध	47	JKM1731215	निर्वाचक का नाम : जगन्नाथ पिता का नाम: केहरी गृह संख्या : 9 उम्र : 64 लिंग : पुरुष	फोटो उपलब्ध	48	SQE1227560	निर्वाचक का नाम : भागवती देवी रावत पिता का नाम: जगन्नाथ गृह संख्या : 9 उम्र : 59 लिंग : महिला	फोटो उपलब्ध
49	SQE1227842	निर्वाचक का नाम : ज्ञान सिंह पिता का नाम: जगन्नाथ गृह संख्या : 9 उम्र : 47 लिंग : पुरुष	फोटो उपलब्ध	50	JKM1731439	निर्वाचक का नाम : फूलवती पति का नाम: ज्ञानसिंह गृह संख्या : 9 उम्र : 42 लिंग : महिला	फोटो उपलब्ध	51	JKM1957356	निर्वाचक का नाम : वलवीर पिता का नाम: जगन्नाथ गृह संख्या : 9 उम्र : 40 लिंग : पुरुष	फोटो उपलब्ध
52	SQE0566166	निर्वाचक का नाम : सरोज रावत पति का नाम: वलवीर गृह संख्या : 9 उम्र : 37 लिंग : महिला	फोटो उपलब्ध	53	SQE1394931	निर्वाचक का नाम : कीर्ती रावत पिता का नाम: ग्यानसिंह रावत गृह संख्या : 9 उम्र : 26 लिंग : महिला	फोटो उपलब्ध	54	SQE1227875	निर्वाचक का नाम : दिमानसिंह पिता का नाम: कुन्जलाल गृह संख्या : 10 उम्र : 69 लिंग : पुरुष	फोटो उपलब्ध
55	SQE0328344	निर्वाचक का नाम : लद्वैती पति का नाम: दिमान सिंह गृह संख्या : 10 उम्र : 64 लिंग : महिला	फोटो उपलब्ध	56	JKM1731389	निर्वाचक का नाम : अनीता पति का नाम: हरकिशन गृह संख्या : 10 उम्र : 40 लिंग : महिला	फोटो उपलब्ध	57	JKM1731413	निर्वाचक का नाम : मुन्नी पति का नाम: बलवन्त सिंह गृह संख्या : 11 उम्र : 49 लिंग : महिला	फोटो उपलब्ध
58	SQE1228212	निर्वाचक का नाम : हरकिशन पिता का नाम: दिमान सिंह गृह संख्या : 11 उम्र : 47 लिंग : पुरुष	फोटो उपलब्ध	59	SQE1151646	निर्वाचक का नाम : प्रियंका पति का नाम: सोनू गृह संख्या : 11 उम्र : 32 लिंग : महिला	फोटो उपलब्ध	60	SQE1075464	निर्वाचक का नाम : सुरेंद्र पिता का नाम: बलवंत गृह संख्या : 11 उम्र : 29 लिंग : पुरुष	फोटो उपलब्ध

61	SQE2287662	निर्वाचक का नाम : राहुल रावत पिता का नाम: हरी किशन रावत गृह संख्या : 11 उम्र : 21 लिंग : पुरुष	फोटो उपलब्ध	62	JKM2219442	निर्वाचक का नाम : लीलादेवी पति का नाम: प्रकाश सिंह गृह संख्या : 12/2 उम्र : 49 लिंग : महिला	फोटो उपलब्ध	63	SQE0566174	निर्वाचक का नाम : गंधर्व पिता का नाम: प्रकाश गृह संख्या : 12/2 उम्र : 34 लिंग : पुरुष	फोटो उपलब्ध
64	SQE0566372	निर्वाचक का नाम : जयदेवी पति का नाम: गंधर्व गृह संख्या : 12/2 उम्र : 33 लिंग : महिला	फोटो उपलब्ध	65	SQE1870518	निर्वाचक का नाम : पंजाब सिंह पिता का नाम: भाब सिंह गृह संख्या : 13 उम्र : 54 लिंग : पुरुष	फोटो उपलब्ध	66	JKM1731470	निर्वाचक का नाम : रामसखी पति का नाम: पंजाब सिंह गृह संख्या : 13 उम्र : 51 लिंग : महिला	फोटो उपलब्ध
67	SQE1228261	निर्वाचक का नाम : होतम सिंह पिता का नाम: भाब सिंह गृह संख्या : 13 उम्र : 49 लिंग : पुरुष	फोटो उपलब्ध	68	JKM1731462	निर्वाचक का नाम : ममता पति का नाम: होतम सिंह गृह संख्या : 13 उम्र : 47 लिंग : महिला	फोटो उपलब्ध	69	SQE0566182	निर्वाचक का नाम : रवि पिता का नाम: पंजाब गृह संख्या : 13 उम्र : 33 लिंग : पुरुष	फोटो उपलब्ध
70	SQE1394964	निर्वाचक का नाम : नीकेराम रावत पिता का नाम: पंजाब रावत गृह संख्या : 13 उम्र : 29 लिंग : पुरुष	फोटो उपलब्ध	71	SQE1394998	निर्वाचक का नाम : भूपेंद्र रावत पिता का नाम: पंजाब रावत गृह संख्या : 13 उम्र : 28 लिंग : पुरुष	फोटो उपलब्ध	72	SQE2335503	निर्वाचक का नाम : साधू रावत पिता का नाम: पंजाब सिंह गृह संख्या : 13 उम्र : 24 लिंग : पुरुष	फोटो उपलब्ध
73	SQE2289668	निर्वाचक का नाम : नेहा रावत पिता का नाम: होतम सिंह रावत गृह संख्या : 13 उम्र : 22 लिंग : महिला	फोटो उपलब्ध	74	SQE1228279	निर्वाचक का नाम : लखन सिंह रावत पिता का नाम: गजाधर गृह संख्या : 14 उम्र : 58 लिंग : पुरुष	फोटो उपलब्ध	75	SQE1870526	निर्वाचक का नाम : गीता पति का नाम: लखन सिंह गृह संख्या : 14 उम्र : 51 लिंग : महिला	फोटो उपलब्ध
76	SQE0566190	निर्वाचक का नाम : नरेन्द्र पिता का नाम: लखन गृह संख्या : 14 उम्र : 35 लिंग : पुरुष	फोटो उपलब्ध	77	SQE0566208	निर्वाचक का नाम : कवीता पति का नाम: नरेन्द्र गृह संख्या : 14 उम्र : 33 लिंग : महिला	फोटो उपलब्ध	78	SQE0772434	निर्वाचक का नाम : भारत सिंह पिता का नाम: लखन सिंह गृह संख्या : 14 उम्र : 32 लिंग : पुरुष	फोटो उपलब्ध
79	SQE1075704	निर्वाचक का नाम : ब्रजमोहन पिता का नाम: लखन सिंह गृह संख्या : 14 उम्र : 31 लिंग : पुरुष	फोटो उपलब्ध	80	SQE1075712	निर्वाचक का नाम : भारती पति का नाम: भारत सिंह गृह संख्या : 14 उम्र : 30 लिंग : महिला	फोटो उपलब्ध	81	JKM1731512	निर्वाचक का नाम : रामस्वरूप रावत पिता का नाम: गजाधर गृह संख्या : 15 उम्र : 49 लिंग : पुरुष	फोटो उपलब्ध
82	JKM1957497	निर्वाचक का नाम : भागवती पति का नाम: रामस्वरूप गृह संख्या : 15 उम्र : 47 लिंग : महिला	फोटो उपलब्ध	83	SQE0772442	निर्वाचक का नाम : पुष्पेंद्र सिंह रावत पिता का नाम: रामस्वरूप गृह संख्या : 15 उम्र : 31 लिंग : पुरुष	फोटो उपलब्ध	84	SQE1075720	निर्वाचक का नाम : रानी रावत पति का नाम: पुष्पेंद्र गृह संख्या : 15 उम्र : 30 लिंग : महिला	फोटो उपलब्ध
85	SQE2150316	निर्वाचक का नाम : रंजना रावत पिता का नाम: रामस्वरूप रावत गृह संख्या : 15 उम्र : 21 लिंग : महिला	फोटो उपलब्ध	86	SQE1870534	निर्वाचक का नाम : नबलकुंवर रावत पति का नाम: कल्याणसिंह गृह संख्या : 16 उम्र : 66 लिंग : महिला	फोटो उपलब्ध	87	SQE1228105	निर्वाचक का नाम : महेश रावत पिता का नाम: कल्याण सिंह गृह संख्या : 16 उम्र : 49 लिंग : पुरुष	फोटो उपलब्ध
88	SQE1956408	निर्वाचक का नाम : दिनेश पिता का नाम: महेश गृह संख्या : 16 उम्र : 24 लिंग : पुरुष	फोटो उपलब्ध	89	SQE2039584	निर्वाचक का नाम : रजनी पाल पति का नाम: दिनेश गृह संख्या : 16 उम्र : 22 लिंग : महिला	फोटो उपलब्ध	90	SQE1870542	निर्वाचक का नाम : देवकुंवर पति का नाम: गिरबर सिंह गृह संख्या : 17 उम्र : 79 लिंग : महिला	फोटो उपलब्ध

91	SQE1870559	निर्वाचक का नाम : कल्याण सिंह रावत पिता का नाम: जिहान सिंह गृह संख्या : 18 उम्र : 64 लिंग : पुरुष	फोटो उपलब्ध	92	JKM1731223	निर्वाचक का नाम : हाकिम सिंह रावत पिता का नाम: कल्याणसिंह गृह संख्या : 18 उम्र : 40 लिंग : पुरुष	फोटो उपलब्ध	93	SQE0016725	निर्वाचक का नाम : सीमा रावत पति का नाम: हाकिमसिंह गृह संख्या : 18 उम्र : 38 लिंग : महिला	फोटो उपलब्ध
94	SQE0016717	निर्वाचक का नाम : धर्मेन्द्र रावत पिता का नाम: कल्याणसिंह गृह संख्या : 18 उम्र : 37 लिंग : पुरुष	फोटो उपलब्ध	95	SQE0566216	निर्वाचक का नाम : नीरज रावत पति का नाम: धर्मेन्द्र गृह संख्या : 18 उम्र : 33 लिंग : महिला	फोटो उपलब्ध	96	SQE1228360	निर्वाचक का नाम : निर्भय सिंह पिता का नाम: जहान सिंह गृह संख्या : 19 उम्र : 59 लिंग : पुरुष	फोटो उपलब्ध
97	SQE1742469	निर्वाचक का नाम : जसमन सिंह पिता का नाम: कुवरलाल गृह संख्या : 19 उम्र : 54 लिंग : पुरुष	फोटो उपलब्ध	98	SQE1870567	निर्वाचक का नाम : शान्ती पति का नाम: निर्भय सिंह गृह संख्या : 19 उम्र : 54 लिंग : महिला	फोटो उपलब्ध	99	SQE1228337	निर्वाचक का नाम : मुलायम सिंह रावत पिता का नाम: गिरवर सिंह गृह संख्या : 19 उम्र : 51 लिंग : पुरुष	फोटो उपलब्ध
100	JKM1957224	निर्वाचक का नाम : पार्वती पति का नाम: जसमन सिंह गृह संख्या : 19 उम्र : 50 लिंग : महिला	फोटो उपलब्ध	101	JKM1957208	निर्वाचक का नाम : राजू पिता का नाम: निर्भयसिंह गृह संख्या : 19 उम्र : 40 लिंग : पुरुष	फोटो उपलब्ध	102	SQE0565960	निर्वाचक का नाम : राजेन्द्र पिता का नाम: निर्भय गृह संख्या : 19 उम्र : 36 लिंग : पुरुष	फोटो उपलब्ध
103	SQE0565978	निर्वाचक का नाम : नंदकिशोर रावत पिता का नाम: रणवीर गृह संख्या : 19 उम्र : 33 लिंग : पुरुष	फोटो उपलब्ध	104	SQE0566430	निर्वाचक का नाम : राम निवाश रावत पिता का नाम: प्रीतम गृह संख्या : 19 उम्र : 33 लिंग : पुरुष	फोटो उपलब्ध	105	SQE0772509	निर्वाचक का नाम : भारती पिता का नाम: निर्भय गृह संख्या : 19 उम्र : 31 लिंग : महिला	फोटो उपलब्ध
106	SQE1075498	निर्वाचक का नाम : सुमन पति का नाम: राजु गृह संख्या : 19 उम्र : 30 लिंग : महिला	फोटो उपलब्ध	107	SQE2321230	निर्वाचक का नाम : ब्रजकिशोर रावत पिता का नाम: रणवीर रावत गृह संख्या : 19 उम्र : 28 लिंग : पुरुष	फोटो उपलब्ध	108	JKM1731454	निर्वाचक का नाम : सम्पतिया पति का नाम: गोबिन्द सिंह गृह संख्या : 21 उम्र : 64 लिंग : महिला	फोटो उपलब्ध
109	JKM1731405	निर्वाचक का नाम : बहादुर सिंह पिता का नाम: अमान सिंह गृह संख्या : 21 उम्र : 55 लिंग : पुरुष	फोटो उपलब्ध	110	JKM1731421	निर्वाचक का नाम : फूलवती रावत पति का नाम: बहादुर सिंह गृह संख्या : 21 उम्र : 48 लिंग : महिला	फोटो उपलब्ध	111	JKM1731447	निर्वाचक का नाम : लक्ष्मी पति का नाम: मुलायमसिंह गृह संख्या : 21 उम्र : 41 लिंग : महिला	फोटो उपलब्ध
112	JKM1731538	निर्वाचक का नाम : अलवेलसिंह पिता का नाम: रणवीरसिंह गृह संख्या : 21 उम्र : 40 लिंग : पुरुष	फोटो उपलब्ध	113	SQE0212720	निर्वाचक का नाम : चन्द्रभानसिंह पिता का नाम: गोविन्दसिंह गृह संख्या : 21 उम्र : 37 लिंग : पुरुष	फोटो उपलब्ध	114	SQE0212712	निर्वाचक का नाम : सावित्रि पति का नाम: चन्द्रभानसिंह गृह संख्या : 21 उम्र : 37 लिंग : महिला	फोटो उपलब्ध
115	SQE2154169	निर्वाचक का नाम : भारो पिता का नाम: बहादुर सिंह गृह संख्या : 21 उम्र : 32 लिंग : महिला	फोटो उपलब्ध	116	SQE0772566	निर्वाचक का नाम : सर्वेश रावत पिता का नाम: बहादुर सिंह गृह संख्या : 21 उम्र : 31 लिंग : महिला	फोटो उपलब्ध	117	SQE1895002	निर्वाचक का नाम : राय सिंह रावत पिता का नाम: बहादुर गृह संख्या : 21 उम्र : 26 लिंग : पुरुष	फोटो उपलब्ध
118	SQE1894997	निर्वाचक का नाम : साहब सिंह रावत पिता का नाम: बहादुर सिंह गृह संख्या : 21 उम्र : 25 लिंग : पुरुष	फोटो उपलब्ध	119	SQE2089639	निर्वाचक का नाम : कृष्णा रावत पति का नाम: राय सिंह रावत गृह संख्या : 21 उम्र : 22 लिंग : महिला	फोटो उपलब्ध	120	SQE2435873	निर्वाचक का नाम : शिवानी रावत पति का नाम: साहबसिंह रावत गृह संख्या : 21 उम्र : 21 लिंग : महिला	फोटो उपलब्ध

121	JKM1732023	निर्वाचक का नाम : रामहेत पिता का नाम: सिरनामसिंह गृह संख्या : 22 उम्र : 40 लिंग : पुरुष	फोटो उपलब्ध	122	SQE1228519	निर्वाचक का नाम : इमरत सिंह रावत पिता का नाम: मजबूत सिंह गृह संख्या : 23 उम्र : 56 लिंग : पुरुष	फोटो उपलब्ध	123	SQE1229434	निर्वाचक का नाम : राम सखी रावत पिता का नाम: इमरत सिंह गृह संख्या : 23 उम्र : 51 लिंग : महिला	फोटो उपलब्ध
124	SQE0566489	निर्वाचक का नाम : राजेंद्र सिंह रावत माता का नाम: इमरत गृह संख्या : 23 उम्र : 34 लिंग : पुरुष	फोटो उपलब्ध	125	SQE1151562	निर्वाचक का नाम : नीरज पति का नाम: राजेन्द्र गृह संख्या : 23 उम्र : 31 लिंग : महिला	फोटो उपलब्ध	126	SQE2110146	निर्वाचक का नाम : कृष्णा रावत पति का नाम: सतेन्द्र सिंह रावत गृह संख्या : 23 उम्र : 29 लिंग : महिला	फोटो उपलब्ध
127	SQE2110153	निर्वाचक का नाम : सतेन्द्र सिंह रावत पिता का नाम: इमरत सिंह गृह संख्या : 23 उम्र : 27 लिंग : पुरुष	फोटो उपलब्ध	128	SQE1870427	निर्वाचक का नाम : बलवान पाल पिता का नाम: रामदास गृह संख्या : 23/1 उम्र : 51 लिंग : पुरुष	फोटो उपलब्ध	129	SQE1647171	निर्वाचक का नाम : रामदेवी पाल पति का नाम: बलवान पाल गृह संख्या : 23/1 उम्र : 49 लिंग : महिला	फोटो उपलब्ध
130	SQE2286284	निर्वाचक का नाम : गजेन्द्र पाल पिता का नाम: राकेश पाल गृह संख्या : 23/1 उम्र : 25 लिंग : पुरुष	फोटो उपलब्ध	131	SQE1956358	निर्वाचक का नाम : नरेश पिता का नाम: बलवान गृह संख्या : 23/1 उम्र : 24 लिंग : पुरुष	फोटो उपलब्ध	132	SQE2039592	निर्वाचक का नाम : निधी पाल पति का नाम: गजेन्द्र गृह संख्या : 23/1 उम्र : 22 लिंग : महिला	फोटो उपलब्ध
133	SQE2239978	निर्वाचक का नाम : नीलम पाल पति का नाम: दिनेश पाल गृह संख्या : 23/1 उम्र : 22 लिंग : महिला	फोटो उपलब्ध	134	SQE2099943	निर्वाचक का नाम : मुस्कान पाल पिता का नाम: बलवान पाल गृह संख्या : 23/1 उम्र : 21 लिंग : महिला	फोटो उपलब्ध	135	SQE2286102	निर्वाचक का नाम : प्रसन पाल पिता का नाम: राकेश पाल गृह संख्या : 23/1 उम्र : 21 लिंग : पुरुष	फोटो उपलब्ध
136	SQE1227487	निर्वाचक का नाम : रामदास पिता का नाम: सुजान सिंह गृह संख्या : 25 उम्र : 74 लिंग : पुरुष	फोटो उपलब्ध	137	JKM1731314	निर्वाचक का नाम : राकेश पिता का नाम: रामदास गृह संख्या : 25 उम्र : 44 लिंग : पुरुष	फोटो उपलब्ध	138	JKM1731298	निर्वाचक का नाम : महेश पिता का नाम: रामदास गृह संख्या : 25 उम्र : 42 लिंग : पुरुष	फोटो उपलब्ध
139	JKM1731280	निर्वाचक का नाम : सुनीता पति का नाम: राकेश गृह संख्या : 25 उम्र : 42 लिंग : महिला	फोटो उपलब्ध	140	JKM1731306	निर्वाचक का नाम : ज्ञान सिंह पाल पिता का नाम: रामदास गृह संख्या : 25 उम्र : 41 लिंग : पुरुष	फोटो उपलब्ध	141	JKM1731272	निर्वाचक का नाम : रामवती पति का नाम: महेश गृह संख्या : 25 उम्र : 40 लिंग : महिला	फोटो उपलब्ध
142	JKM1731264	निर्वाचक का नाम : शारदा पाल पति का नाम: ज्ञान सिंह पाल गृह संख्या : 25 उम्र : 40 लिंग : महिला	फोटो उपलब्ध	143	SQE2292852	निर्वाचक का नाम : आकाश पाल पिता का नाम: ज्ञान सिंह पाल गृह संख्या : 25 उम्र : 22 लिंग : पुरुष	फोटो उपलब्ध	144	SQE2240067	निर्वाचक का नाम : भूरी पाल पिता का नाम: महेश पाल गृह संख्या : 25 उम्र : 21 लिंग : महिला	फोटो उपलब्ध
145	SQE1870591	निर्वाचक का नाम : बिट्टीबाई पति का नाम: श्यामलाल गृह संख्या : 26 उम्र : 69 लिंग : महिला	फोटो उपलब्ध	146	SQE0565986	निर्वाचक का नाम : रामपाल पिता का नाम: श्यामलाल गृह संख्या : 26 उम्र : 37 लिंग : पुरुष	फोटो उपलब्ध	147	SQE0565994	निर्वाचक का नाम : सुनीता पति का नाम: रामपाल गृह संख्या : 26 उम्र : 35 लिंग : महिला	फोटो उपलब्ध
148	SQE0772350	निर्वाचक का नाम : भजन सिंह पाल पिता का नाम: श्यामलाल गृह संख्या : 26 उम्र : 34 लिंग : पुरुष	फोटो उपलब्ध	149	SQE0772301	निर्वाचक का नाम : प्रीति पाल पति का नाम: भजनसिंह गृह संख्या : 26 उम्र : 32 लिंग : महिला	फोटो उपलब्ध	150	SQE2173532	निर्वाचक का नाम : छोटू पाल पिता का नाम: श्यामलाल पाल गृह संख्या : 26 उम्र : 27 लिंग : पुरुष	फोटो उपलब्ध

151 निर्वाचक का नाम : नीतू पाल पति का नाम: छोटू पाल गृह संख्या : 26 उम्र : 26 लिंग : महिला	SQE2205367 फोटो उपलब्ध	152 निर्वाचक का नाम : हरी किशन पाल पिता का नाम: श्याम लाल गृह संख्या : 26 उम्र : 24 लिंग : पुरुष	SQE1075407 फोटो उपलब्ध	153 निर्वाचक का नाम : भागवती पाल पति का नाम: हरिकिशन पाल गृह संख्या : 26 उम्र : 24 लिंग : महिला	SQE2196301 फोटो उपलब्ध
154 निर्वाचक का नाम : शोभाराम पिता का नाम: भगू गृह संख्या : 27 उम्र : 74 लिंग : पुरुष	SQE1227719 फोटो उपलब्ध	155 निर्वाचक का नाम : शान्ती पति का नाम: शोभाराम गृह संख्या : 27 उम्र : 69 लिंग : महिला	SQE1870609 फोटो उपलब्ध	156 निर्वाचक का नाम : हरी पिता का नाम: बैजू गृह संख्या : 27 उम्र : 59 लिंग : पुरुष	SQE1227727 फोटो उपलब्ध
157 निर्वाचक का नाम : मिथला पति का नाम: हरी गृह संख्या : 27 उम्र : 57 लिंग : महिला	SQE1874395 फोटो उपलब्ध	158 निर्वाचक का नाम : धनाराम पिता का नाम: हरीराम गृह संख्या : 27 उम्र : 27 लिंग : पुरुष	SQE1954908 फोटो उपलब्ध	159 निर्वाचक का नाम : कल्ली पिता का नाम: हरिराम गृह संख्या : 27 उम्र : 27 लिंग : पुरुष	SQE1612902 फोटो उपलब्ध
160 निर्वाचक का नाम : अर्चना पति का नाम: धनाराम गृह संख्या : 27 उम्र : 25 लिंग : महिला	SQE1954809 फोटो उपलब्ध	161 निर्वाचक का नाम : बलवीर पिता का नाम: शोभाराम गृह संख्या : 27/2 उम्र : 36 लिंग : पुरुष	SQE0212746 फोटो उपलब्ध	162 निर्वाचक का नाम : शजिकराम पिता का नाम: हरी गृह संख्या : 27/2 उम्र : 36 लिंग : पुरुष	SQE0566497 फोटो उपलब्ध
163 निर्वाचक का नाम : बर्षा पति का नाम: शाजिकराम गृह संख्या : 27/2 उम्र : 35 लिंग : महिला	SQE0566000 फोटो उपलब्ध	164 निर्वाचक का नाम : रानी पति का नाम: वलवीर गृह संख्या : 27/2 उम्र : 34 लिंग : महिला	SQE0566018 फोटो उपलब्ध	165 निर्वाचक का नाम : पप्पू पिता का नाम: रामरतन गृह संख्या : 28 उम्र : 53 लिंग : पुरुष	SQE1227743 फोटो उपलब्ध
166 निर्वाचक का नाम : मुन्नीबाई पति का नाम: प्रीतम गृह संख्या : 28 उम्र : 53 लिंग : महिला	SQE1227784 फोटो उपलब्ध	167 निर्वाचक का नाम : राजेश पिता का नाम: प्रीतम गृह संख्या : 28 उम्र : 37 लिंग : पुरुष	SQE0566042 फोटो उपलब्ध	168 निर्वाचक का नाम : संध्या पति का नाम: बल्लू गृह संख्या : 28 उम्र : 36 लिंग : महिला	SQE0566026 फोटो उपलब्ध
169 निर्वाचक का नाम : सपना पति का नाम: राजेश गृह संख्या : 28 उम्र : 34 लिंग : महिला	SQE0566059 फोटो उपलब्ध	170 निर्वाचक का नाम : रवि पिता का नाम: पप्पू गृह संख्या : 28 उम्र : 31 लिंग : पुरुष	SQE0772681 फोटो उपलब्ध	171 निर्वाचक का नाम : पूजा परिहार पति का नाम: रवि परिहार गृह संख्या : 28 उम्र : 29 लिंग : महिला	SQE2136935 फोटो उपलब्ध
172 निर्वाचक का नाम : रेखा परिहार पति का नाम: अखलेश परिहार गृह संख्या : 28 उम्र : 27 लिंग : महिला	SQE2168532 फोटो उपलब्ध	173 निर्वाचक का नाम : अखलेश परिहार पिता का नाम: प्रेमनारायण गृह संख्या : 28 उम्र : 26 लिंग : पुरुष	SQE2136877 फोटो उपलब्ध	174 निर्वाचक का नाम : बडीराजा पति का नाम: प्रतपाल सिंह गृह संख्या : 28/1 उम्र : 59 लिंग : महिला	SQE0151555 फोटो उपलब्ध
175 निर्वाचक का नाम : पुष्पेन्द्रसिंह पिता का नाम: प्रतिपालसिंह गृह संख्या : 28/1 उम्र : 40 लिंग : पुरुष	JKM1731579 फोटो उपलब्ध	176 निर्वाचक का नाम : सगुन सिंह परमार पिता का नाम: प्रतिपाल सिंह गृह संख्या : 28/1 उम्र : 38 लिंग : पुरुष	SQE0441386 फोटो उपलब्ध	177 निर्वाचक का नाम : बबूराजा पति का नाम: पुष्पेन्द्र गृह संख्या : 28/1 उम्र : 33 लिंग : महिला	SQE0566034 फोटो उपलब्ध
178 निर्वाचक का नाम : बडी राजा परमार पति का नाम: शगुन सिंह गृह संख्या : 28/1 उम्र : 32 लिंग : महिला	SQE2037984 फोटो उपलब्ध	179 निर्वाचक का नाम : जगतसिंह पिता का नाम: लाडले गृह संख्या : 29 उम्र : 84 लिंग : पुरुष	SQE1227800 फोटो उपलब्ध	180 निर्वाचक का नाम : सुरेशकुमार पिता का नाम: जगत सिंह गृह संख्या : 29 उम्र : 54 लिंग : पुरुष	SQE1227826 फोटो उपलब्ध

181 निर्वाचक का नाम : गुण्डी पति का नाम: सुरेश गृह संख्या : 29 उम्र : 51 लिंग : महिला	SQE1874403	फोटो उपलब्ध	182 निर्वाचक का नाम : भूरी परिहार पति का नाम: अजीत परिहार गृह संख्या : 29 उम्र : 25 लिंग : महिला	SQE2181915	फोटो उपलब्ध	183 निर्वाचक का नाम : अजीत परिहार पिता का नाम: सुरेश परिहार गृह संख्या : 29 उम्र : 22 लिंग : पुरुष	SQE2110104	फोटो उपलब्ध
Q 184 निर्वाचक का नाम : लालाराम पिता का नाम: लाडले गृह संख्या : 29/7 उम्र : 78 लिंग : पुरुष	SQE0772343	फोटो उपलब्ध	Q 185 निर्वाचक का नाम : रबी पिता का नाम: मोतीराम गृह संख्या : 29/7 उम्र : 29 लिंग : पुरुष	SQE1075472	फोटो उपलब्ध	186 निर्वाचक का नाम : फूला पति का नाम: हरी गृह संख्या : 30 उम्र : 37 लिंग : महिला	SQE1032184	फोटो उपलब्ध
187 निर्वाचक का नाम : बनमाली परिहार पिता का नाम: हरीपरिहार गृह संख्या : 30 उम्र : 33 लिंग : पुरुष	SQE0772335	फोटो उपलब्ध	188 निर्वाचक का नाम : आरती परिहार पति का नाम: बनमाली परिहार गृह संख्या : 30 उम्र : 31 लिंग : महिला	SQE2168573	फोटो उपलब्ध	189 निर्वाचक का नाम : राजाराम पिता का नाम: हरी परिहार गृह संख्या : 30 उम्र : 28 लिंग : पुरुष	SQE1165224	फोटो उपलब्ध
190 निर्वाचक का नाम : जनराम परिहार पिता का नाम: हरी गृह संख्या : 30 उम्र : 21 लिंग : पुरुष	SQE2110096	फोटो उपलब्ध	191 निर्वाचक का नाम : सुमन पति का नाम: बहादुरसिंह गृह संख्या : 31 उम्र : 54 लिंग : महिला	SQE1874411	फोटो उपलब्ध	192 निर्वाचक का नाम : अरूण पिता का नाम: शोभाराम गृह संख्या : 31 उम्र : 40 लिंग : पुरुष	JKM4600748	फोटो उपलब्ध
193 निर्वाचक का नाम : लक्ष्मी पति का नाम: अरूण गृह संख्या : 31 उम्र : 38 लिंग : महिला	SQE0212738	फोटो उपलब्ध	194 निर्वाचक का नाम : मलखान पिता का नाम: किशोर गृह संख्या : 32/1 उम्र : 40 लिंग : पुरुष	SQE0566091	फोटो उपलब्ध	195 निर्वाचक का नाम : प्रीतम पिता का नाम: रामरतन गृह संख्या : 33 उम्र : 49 लिंग : पुरुष	SQE1227891	फोटो उपलब्ध
196 निर्वाचक का नाम : गुण्डी पति का नाम: पप्पू गृह संख्या : 33 उम्र : 49 लिंग : महिला	SQE1228139	फोटो उपलब्ध	197 निर्वाचक का नाम : वल्लू पिता का नाम: रामरतन गृह संख्या : 33 उम्र : 42 लिंग : पुरुष	JKM1732288	फोटो उपलब्ध	198 निर्वाचक का नाम : कल्लू पिता का नाम: प्रीतम गृह संख्या : 33 उम्र : 37 लिंग : पुरुष	SQE0566224	फोटो उपलब्ध
199 निर्वाचक का नाम : चेनू पिता का नाम: प्रीतम गृह संख्या : 33 उम्र : 34 लिंग : पुरुष	SQE0566240	फोटो उपलब्ध	200 निर्वाचक का नाम : अर्चना पति का नाम: कल्लू गृह संख्या : 33 उम्र : 34 लिंग : महिला	SQE0566232	फोटो उपलब्ध	201 निर्वाचक का नाम : सरोज पति का नाम: चेनू गृह संख्या : 33 उम्र : 33 लिंग : महिला	SQE1465202	फोटो उपलब्ध
202 निर्वाचक का नाम : पानकुवर पति का नाम: गनपत सिंह गृह संख्या : 34 उम्र : 79 लिंग : महिला	SQE1228063	फोटो उपलब्ध	Q 203 निर्वाचक का नाम : राजेन्द्र सिंह पिता का नाम: लखनसिंह गृह संख्या : 34 उम्र : 73 लिंग : पुरुष	SQE0772327	फोटो उपलब्ध	204 निर्वाचक का नाम : परमाल सिंह पिता का नाम: गनपत सिंह गृह संख्या : 34 उम्र : 49 लिंग : पुरुष	SQE1228097	फोटो उपलब्ध
205 निर्वाचक का नाम : ममता परमार पति का नाम: परमालसिंह गृह संख्या : 34 उम्र : 47 लिंग : महिला	JKM1731363	फोटो उपलब्ध	206 निर्वाचक का नाम : रामपाल पिता का नाम: गनपतसिंह गृह संख्या : 34 उम्र : 42 लिंग : पुरुष	JKM1731561	फोटो उपलब्ध	207 निर्वाचक का नाम : रामजू पति का नाम: रामपाल गृह संख्या : 34 उम्र : 36 लिंग : महिला	SQE0566257	फोटो उपलब्ध
208 निर्वाचक का नाम : राजा परमार पिता का नाम: परमाल सिंह गृह संख्या : 34 उम्र : 25 लिंग : पुरुष	SQE2141190	फोटो उपलब्ध	209 निर्वाचक का नाम : मीनू राजा परमार पिता का नाम: परमार सिंह परमार गृह संख्या : 34 उम्र : 24 लिंग : महिला	SQE2296440	फोटो उपलब्ध	210 निर्वाचक का नाम : सन्तोष सिंह पिता का नाम: सल्लू सिंह गृह संख्या : 36 उम्र : 79 लिंग : पुरुष	SQE0328369	फोटो उपलब्ध

211	SQE1228170	निर्वाचक का नाम : रुप सिंह पिता का नाम: सल्लु सिंह गृह संख्या : 36 उम्र : 64 लिंग : पुरुष	फोटो उपलब्ध	212	SQE1228238	निर्वाचक का नाम : बहादुर सिंह पिता का नाम: सल्लु सिंह गृह संख्या : 36 उम्र : 59 लिंग : पुरुष	फोटो उपलब्ध	213	SQE1228246	निर्वाचक का नाम : मिथिलेश पिता का नाम: रुप सिंह गृह संख्या : 36 उम्र : 59 लिंग : महिला	फोटो उपलब्ध
214	SQE1228311	निर्वाचक का नाम : कोक सिंह परमार पिता का नाम: अमान सिंह परमार गृह संख्या : 36 उम्र : 50 लिंग : पुरुष	फोटो उपलब्ध	215	JKM1731371	निर्वाचक का नाम : मन्जू पति का नाम: कोकसिंह गृह संख्या : 36 उम्र : 44 लिंग : महिला	फोटो उपलब्ध	216	SQE0566265	निर्वाचक का नाम : लोकेन्द्र पिता का नाम: रूपसिंह गृह संख्या : 36 उम्र : 34 लिंग : पुरुष	फोटो उपलब्ध
217	SQE2100162	निर्वाचक का नाम : रश्मि राजा बुंदेला पति का नाम: लोकेन्द्र सिंह परमार गृह संख्या : 36 उम्र : 34 लिंग : महिला	फोटो उपलब्ध	218	SQE0566273	निर्वाचक का नाम : पल्लू पिता का नाम: रूपसिंह गृह संख्या : 36 उम्र : 33 लिंग : पुरुष	फोटो उपलब्ध	219	SQE2100253	निर्वाचक का नाम : दीपेन्द्र सिंह परमार पिता का नाम: रूप सिंह परमार गृह संख्या : 36 उम्र : 29 लिंग : पुरुष	फोटो उपलब्ध
220	SQE2279388	निर्वाचक का नाम : नीलम राजा परमार पिता का नाम: बहादुर सिंह परमार गृह संख्या : 36 उम्र : 24 लिंग : महिला	फोटो उपलब्ध	221	SQE2297828	निर्वाचक का नाम : शिवानी परमार पिता का नाम: कोक सिंह परमार गृह संख्या : 36 उम्र : 22 लिंग : महिला	फोटो उपलब्ध	222	SQE2279370	निर्वाचक का नाम : राजा जी परमार पिता का नाम: बहादुर सिंह परमार गृह संख्या : 36 उम्र : 21 लिंग : पुरुष	फोटो उपलब्ध
223	SQE1228428	निर्वाचक का नाम : मुन्ना पाल पिता का नाम: किशना गृह संख्या : 37 उम्र : 50 लिंग : पुरुष	फोटो उपलब्ध	224	JKM1732155	निर्वाचक का नाम : गुण्डी पति का नाम: रामप्रसाद गृह संख्या : 37 उम्र : 49 लिंग : महिला	फोटो उपलब्ध	225	SQE0772483	निर्वाचक का नाम : रामलली पति का नाम: खैरू गृह संख्या : 37 उम्र : 42 लिंग : महिला	फोटो उपलब्ध
226	JKM1732015	निर्वाचक का नाम : आशा पाल पति का नाम: मुन्ना गृह संख्या : 37 उम्र : 42 लिंग : महिला	फोटो उपलब्ध	227	JKM1731256	निर्वाचक का नाम : खैरू पिता का नाम: किशना गृह संख्या : 37 उम्र : 40 लिंग : पुरुष	फोटो उपलब्ध	228	SQE0772285	निर्वाचक का नाम : मनोज पिता का नाम: रामप्रसाद गृह संख्या : 37 उम्र : 35 लिंग : पुरुष	फोटो उपलब्ध
229	SQE0566281	निर्वाचक का नाम : सरोज पति का नाम: मनोज गृह संख्या : 37 उम्र : 34 लिंग : महिला	फोटो उपलब्ध	230	SQE2372761	निर्वाचक का नाम : दीपू पाल पिता का नाम: मुन्ना लाल पाल गृह संख्या : 37 उम्र : 25 लिंग : पुरुष	फोटो उपलब्ध	231	SQE1874429	निर्वाचक का नाम : गुलाब पिता का नाम: बैजू गृह संख्या : 38 उम्र : 64 लिंग : पुरुष	फोटो उपलब्ध
232	SQE1874437	निर्वाचक का नाम : रामकली पति का नाम: गुलाब गृह संख्या : 38 उम्र : 59 लिंग : महिला	फोटो उपलब्ध	233	JKM1957323	निर्वाचक का नाम : प्राणसिंह पिता का नाम: गुलाबसिंह गृह संख्या : 38 उम्र : 44 लिंग : पुरुष	फोटो उपलब्ध	234	JKM1957265	निर्वाचक का नाम : विमला पाल पति का नाम: प्राणसिंह गृह संख्या : 38 उम्र : 42 लिंग : महिला	फोटो उपलब्ध
235	JKM1732775	निर्वाचक का नाम : मनीराम पिता का नाम: गुलाबसिंह गृह संख्या : 38 उम्र : 40 लिंग : पुरुष	फोटो उपलब्ध	236	SQE0772277	निर्वाचक का नाम : त्रिवेणी पाल पति का नाम: हरनारायण गृह संख्या : 38 उम्र : 35 लिंग : महिला	फोटो उपलब्ध	237	SQE1151596	निर्वाचक का नाम : अहिल्या पाल पति का नाम: मनीराम गृह संख्या : 38 उम्र : 34 लिंग : महिला	फोटो उपलब्ध
238	JKM1731207	निर्वाचक का नाम : हरनारायण पाल पिता का नाम: गुलाबसिंह गृह संख्या : 38 उम्र : 32 लिंग : पुरुष	फोटो उपलब्ध	239	SQE2367753	निर्वाचक का नाम : जालिम पाल पिता का नाम: गुलाब पाल गृह संख्या : 38 उम्र : 28 लिंग : पुरुष	फोटो उपलब्ध	240	SQE2039428	निर्वाचक का नाम : शारदा पति का नाम: जालिम गृह संख्या : 38 उम्र : 23 लिंग : महिला	फोटो उपलब्ध

241	SQE1228485	निर्वाचक का नाम : बन्शी पिता का नाम: बैजू गृह संख्या : 39 उम्र : 74 लिंग : पुरुष	242	JKM1957273	निर्वाचक का नाम : मुलिया पति का नाम: बन्शी गृह संख्या : 39 उम्र : 69 लिंग : महिला	243	SQE1228493	निर्वाचक का नाम : प्रकाश पाल पिता का नाम: बन्शी गृह संख्या : 39 उम्र : 56 लिंग : पुरुष
244	SQE1874445	निर्वाचक का नाम : राम श्री पाल पति का नाम: प्रकाश गृह संख्या : 39 उम्र : 53 लिंग : महिला	245	SQE1228568	निर्वाचक का नाम : चतुर सिंह पिता का नाम: बन्शी गृह संख्या : 39 उम्र : 52 लिंग : पुरुष	246	SQE1228543	निर्वाचक का नाम : मोहर सिंह पाल पिता का नाम: बन्शी गृह संख्या : 39 उम्र : 51 लिंग : पुरुष
247	SQE1874452	निर्वाचक का नाम : सुनीता पति का नाम: चतुरसिंह गृह संख्या : 39 उम्र : 49 लिंग : महिला	248	JKM1731322	निर्वाचक का नाम : सीताराम पिता का नाम: बन्शी गृह संख्या : 39 उम्र : 44 लिंग : पुरुष	249	JKM2076107	निर्वाचक का नाम : रश्मि पति का नाम: सीताराम गृह संख्या : 39 उम्र : 42 लिंग : महिला
250	JKM1957257	निर्वाचक का नाम : रामलली पति का नाम: मोहरसिंह गृह संख्या : 39 उम्र : 42 लिंग : महिला	251	SQE1613793	निर्वाचक का नाम : रानी पिता का नाम: प्रकाश गृह संख्या : 39 उम्र : 25 लिंग : महिला	252	SQE2014587	निर्वाचक का नाम : जितेंद्र पाल माता का नाम: मोहर सिंह पाल गृह संख्या : 39 उम्र : 25 लिंग : पुरुष
253	SQE2147866	निर्वाचक का नाम : दीक्षा बघेल पति का नाम: जितेंद्र पाल गृह संख्या : 39 उम्र : 21 लिंग : महिला	254	SQE1228576	निर्वाचक का नाम : अतर सिंह पिता का नाम: बैजू गृह संख्या : 40 उम्र : 64 लिंग : पुरुष	255	SQE1075423	निर्वाचक का नाम : कोमल सिंह पिता का नाम: अतर सिंह गृह संख्या : 40 उम्र : 29 लिंग : पुरुष
256	SQE1951417	निर्वाचक का नाम : कृष्णा पति का नाम: कोमल गृह संख्या : 40 उम्र : 23 लिंग : महिला	257	JKM1731355	निर्वाचक का नाम : भागवती पति का नाम: जसरथ गृह संख्या : 41 उम्र : 97 लिंग : महिला	258	SQE1228642	निर्वाचक का नाम : जसरथ पिता का नाम: खल्का गृह संख्या : 41 उम्र : 59 लिंग : पुरुष
259	JKM1732064	निर्वाचक का नाम : ओमकार पिता का नाम: जसरथ गृह संख्या : 41 उम्र : 51 लिंग : पुरुष	260	JKM1732056	निर्वाचक का नाम : राजकुमारी पति का नाम: ओमकार गृह संख्या : 41 उम्र : 49 लिंग : महिला	261	JKM1957406	निर्वाचक का नाम : भूरा पिता का नाम: जसरथ गृह संख्या : 41 उम्र : 40 लिंग : पुरुष
262	SQE0772459	निर्वाचक का नाम : चतुर सिंह पिता का नाम: जशरथ गृह संख्या : 41 उम्र : 34 लिंग : पुरुष	263	SQE0772467	निर्वाचक का नाम : आशा पति का नाम: भूरा गृह संख्या : 41 उम्र : 33 लिंग : महिला	264	SQE0772319	निर्वाचक का नाम : सवाईलाल पिता का नाम: जशरथ गृह संख्या : 41 उम्र : 32 लिंग : पुरुष
265	SQE1612936	निर्वाचक का नाम : सुनीता पति का नाम: सवाईलाल गृह संख्या : 41 उम्र : 32 लिंग : महिला	266	SQE0772269	निर्वाचक का नाम : जनवेद पिता का नाम: जशरथ गृह संख्या : 41 उम्र : 31 लिंग : पुरुष	267	SQE2096030	निर्वाचक का नाम : नीतू परिहार पति का नाम: चतुर सिंह गृह संख्या : 41 उम्र : 31 लिंग : महिला
268	SQE1165232	निर्वाचक का नाम : पूनम पति का नाम: जनवेद गृह संख्या : 41 उम्र : 30 लिंग : महिला	269	SQE2338879	निर्वाचक का नाम : सचिन परिहार पिता का नाम: भूरा परिहार गृह संख्या : 41 उम्र : 20 लिंग : पुरुष	270	SQE1228600	निर्वाचक का नाम : मनमोहन शर्मा पिता का नाम: सतानन्द गृह संख्या : 45 उम्र : 69 लिंग : पुरुष

271	SQE1874460	निर्वाचक का नाम : मुन्नी तिवारी पति का नाम: मनमोहन गृह संख्या : 45 उम्र : 66 लिंग : महिला	फोटो उपलब्ध	272	JKM1732312	निर्वाचक का नाम : पवन कुमार शर्मा पिता का नाम: मनमोहन गृह संख्या : 45 उम्र : 43 लिंग : पुरुष	फोटो उपलब्ध	273	JKM1731348	निर्वाचक का नाम : अशोक कुमार तिवारी पिता का नाम: मनमोहन गृह संख्या : 45 उम्र : 41 लिंग : पुरुष	फोटो उपलब्ध
274	SQE2035061	निर्वाचक का नाम : माला तिवारी पति का नाम: अशोक कुमार गृह संख्या : 45 उम्र : 29 लिंग : महिला	फोटो उपलब्ध	275	SQE1956374	निर्वाचक का नाम : अरविंद्र पिता का नाम: प्रकाश गृह संख्या : 45 उम्र : 28 लिंग : पुरुष	फोटो उपलब्ध	276	JKM1957141	निर्वाचक का नाम : हरकुवर रावत पति का नाम: ठाकुरदास गृह संख्या : 47 उम्र : 69 लिंग : महिला	फोटो उपलब्ध
277	JKM1731504	निर्वाचक का नाम : राममिलन रावत पिता का नाम: ठाकुरदास गृह संख्या : 47 उम्र : 40 लिंग : पुरुष	फोटो उपलब्ध	278	SQE0441394	निर्वाचक का नाम : चन्द्रपाल रावत पिता का नाम: ठाकुरदास गृह संख्या : 47 उम्र : 34 लिंग : पुरुष	फोटो उपलब्ध	279	SQE0566307	निर्वाचक का नाम : राजवीर रावत पिता का नाम: ठाकुरदास गृह संख्या : 47 उम्र : 33 लिंग : पुरुष	फोटो उपलब्ध
280	SQE0566299	निर्वाचक का नाम : सीमा रावत पति का नाम: राममिलन गृह संख्या : 47 उम्र : 33 लिंग : महिला	फोटो उपलब्ध	281	SQE2023547	निर्वाचक का नाम : मिथिलेश रावत पति का नाम: चंद्रा पाल गृह संख्या : 47 उम्र : 23 लिंग : महिला	फोटो उपलब्ध	282	SQE1874353	निर्वाचक का नाम : कस्तूरी पति का नाम: दौलत सिंह गृह संख्या : 48 उम्र : 74 लिंग : महिला	फोटो उपलब्ध
283	SQE1874387	निर्वाचक का नाम : सुनमान सिंह पिता का नाम: दौलत सिंह गृह संख्या : 48 उम्र : 47 लिंग : पुरुष	फोटो उपलब्ध	284	SQE0566315	निर्वाचक का नाम : राममिलन पिता का नाम: दौलतसिंह गृह संख्या : 48 उम्र : 37 लिंग : पुरुष	फोटो उपलब्ध	285	SQE0566323	निर्वाचक का नाम : रेखा पति का नाम: राममिलन गृह संख्या : 48 उम्र : 34 लिंग : महिला	फोटो उपलब्ध
286	SQE0566331	निर्वाचक का नाम : सुरेन्द्र रावत पिता का नाम: दौलतसिंह गृह संख्या : 48 उम्र : 34 लिंग : पुरुष	फोटो उपलब्ध	287	SQE1075506	निर्वाचक का नाम : पूनम पति का नाम: सुरेन्द्र गृह संख्या : 48 उम्र : 30 लिंग : महिला	फोटो उपलब्ध	288	SQE1075431	निर्वाचक का नाम : परभान सिंह पिता का नाम: दौलत सिंह गृह संख्या : 48 उम्र : 29 लिंग : पुरुष	फोटो उपलब्ध
289	JKM1731603	निर्वाचक का नाम : रामकिशोर पिता का नाम: दौलत सिंह गृह संख्या : 48/1 उम्र : 49 लिंग : पुरुष	फोटो उपलब्ध	290	JKM1731595	निर्वाचक का नाम : गुण्डी पति का नाम: रामकिशोर गृह संख्या : 48/1 उम्र : 41 लिंग : महिला	फोटो उपलब्ध	291	SQE1882125	निर्वाचक का नाम : अतर सिंह पिता का नाम: चुन्ना गृह संख्या : 49 उम्र : 74 लिंग : पुरुष	फोटो उपलब्ध
292	SQE1870716	निर्वाचक का नाम : सीताराम पिता का नाम: अतर सिंह गृह संख्या : 49 उम्र : 51 लिंग : पुरुष	फोटो उपलब्ध	293	SQE1870740	निर्वाचक का नाम : शारदा पति का नाम: सीताराम गृह संख्या : 49 उम्र : 49 लिंग : महिला	फोटो उपलब्ध	294	SQE0566349	निर्वाचक का नाम : धर्मेन्द्र पिता का नाम: सीताराम गृह संख्या : 49 उम्र : 37 लिंग : पुरुष	फोटो उपलब्ध
295	SQE0772475	निर्वाचक का नाम : रामेशवर पिता का नाम: अतर सिंह गृह संख्या : 49 उम्र : 34 लिंग : पुरुष	फोटो उपलब्ध	296	SQE0566356	निर्वाचक का नाम : ममता पिता का नाम: धर्मेन्द्र गृह संख्या : 49 उम्र : 33 लिंग : महिला	फोटो उपलब्ध	297	SQE1368836	निर्वाचक का नाम : सुखदेव पिता का नाम: सीताराम गृह संख्या : 49 उम्र : 27 लिंग : पुरुष	फोटो उपलब्ध
298	SQE1956622	निर्वाचक का नाम : नरेन्द्र पिता का नाम: अतर सिंह गृह संख्या : 49 उम्र : 24 लिंग : पुरुष	फोटो उपलब्ध	299	SQE2026755	निर्वाचक का नाम : कृष्णा पाल अन्य: नरेन्द्र पाल गृह संख्या : 49 उम्र : 23 लिंग : महिला	फोटो उपलब्ध	300	SQE1870401	निर्वाचक का नाम : कुशमा पति का नाम: भानसिंह गृह संख्या : 50 उम्र : 59 लिंग : महिला	फोटो उपलब्ध

301	SQE0772251	निर्वाचक का नाम : भाई साहब रावत पिता का नाम: राधेलाल गृह संख्या : 50 उम्र : 38 लिंग : पुरुष	फोटो उपलब्ध	302	SQE1075522	निर्वाचक का नाम : रामनिबास पिता का नाम: मान सिंह गृह संख्या : 50 उम्र : 30 लिंग : पुरुष	फोटो उपलब्ध	303	SQE1151612	निर्वाचक का नाम : राम कुमार पिता का नाम: मान सिंह गृह संख्या : 50 उम्र : 30 लिंग : पुरुष	फोटो उपलब्ध
304	SQE1075514	निर्वाचक का नाम : राघवेंद्र पिता का नाम: मान सिंह गृह संख्या : 50 उम्र : 29 लिंग : पुरुष	फोटो उपलब्ध	305	SQE2422806	निर्वाचक का नाम : मुस्कान रावत पिता का नाम: भाईसाहब रावत गृह संख्या : 50 उम्र : 19 लिंग : महिला	फोटो उपलब्ध	306	JKM1957349	निर्वाचक का नाम : राजपति रावत पति का नाम: गजराजसिंह गृह संख्या : 51/1 उम्र : 73 लिंग : महिला	फोटो उपलब्ध
307	SQE1874221	निर्वाचक का नाम : बाबूलाल रावत पिता का नाम: हरप्रसाद गृह संख्या : 51/1 उम्र : 69 लिंग : पुरुष	फोटो उपलब्ध	308	JKM1731843	निर्वाचक का नाम : माधूसिंग पिता का नाम: गजराजसिंह गृह संख्या : 51/1 उम्र : 40 लिंग : पुरुष	फोटो उपलब्ध	309	SQE2181493	निर्वाचक का नाम : लक्ष्मी रावत पति का नाम: माधो सिंह रावत गृह संख्या : 51/1 उम्र : 25 लिंग : महिला	फोटो उपलब्ध
310	SQE2173623	निर्वाचक का नाम : अजय रावत पिता का नाम: गजराज सिंह रावत गृह संख्या : 51/1 उम्र : 22 लिंग : पुरुष	फोटो उपलब्ध	311	SQE1874262	निर्वाचक का नाम : लक्ष्मणदास रावत पिता का नाम: दुर्गा सिंह गृह संख्या : 52 उम्र : 85 लिंग : पुरुष	फोटो उपलब्ध	312	SQE1228527	निर्वाचक का नाम : पुनिया रावत पति का नाम: गम्भीर सिंह गृह संख्या : 53 उम्र : 81 लिंग : महिला	फोटो उपलब्ध
313	JKM1957158	निर्वाचक का नाम : भरत रावत पिता का नाम: गम्भीरसिंह गृह संख्या : 53 उम्र : 44 लिंग : पुरुष	फोटो उपलब्ध	314	SQE2028165	निर्वाचक का नाम : रेखा बाई रावत पति का नाम: भरत गृह संख्या : 53 उम्र : 33 लिंग : महिला	फोटो उपलब्ध	315	SQE1874288	निर्वाचक का नाम : रामकिशन पिता का नाम: हरप्रसाद गृह संख्या : 54 उम्र : 59 लिंग : पुरुष	फोटो उपलब्ध
316	SQE1870831	निर्वाचक का नाम : कस्तुरी पति का नाम: रामकिशन गृह संख्या : 54 उम्र : 57 लिंग : महिला	फोटो उपलब्ध	317	JKM1957174	निर्वाचक का नाम : गब्बरसिंह पिता का नाम: रामकिसन गृह संख्या : 54 उम्र : 45 लिंग : पुरुष	फोटो उपलब्ध	318	JKM1957364	निर्वाचक का नाम : कल्लू पिता का नाम: रामकिसन गृह संख्या : 54 उम्र : 43 लिंग : पुरुष	फोटो उपलब्ध
319	JKM1731629	निर्वाचक का नाम : रतनसिंह पिता का नाम: रामकिसन गृह संख्या : 54 उम्र : 40 लिंग : पुरुष	फोटो उपलब्ध	320	SQE0566364	निर्वाचक का नाम : कविता पति का नाम: गब्बर गृह संख्या : 54 उम्र : 37 लिंग : महिला	फोटो उपलब्ध	321	SQE0772210	निर्वाचक का नाम : रचना पति का नाम: कल्लू गृह संख्या : 54 उम्र : 32 लिंग : महिला	फोटो उपलब्ध
322	SQE2014579	निर्वाचक का नाम : ज्योति रावत पति का नाम: रतन सिंग गृह संख्या : 54 उम्र : 24 लिंग : महिला	फोटो उपलब्ध	323	SQE2025872	निर्वाचक का नाम : सुरेंद्र सिंह रावत पिता का नाम: राजन सिंह रावत गृह संख्या : 54 उम्र : 22 लिंग : पुरुष	फोटो उपलब्ध	324	JKM1957448	निर्वाचक का नाम : राजन सिंह रावत पिता का नाम: गम्भीर सिंह गृह संख्या : 54/1 उम्र : 51 लिंग : पुरुष	फोटो उपलब्ध
325	SQE1871243	निर्वाचक का नाम : सोमवती पति का नाम: राजन सिंह गृह संख्या : 54/1 उम्र : 49 लिंग : महिला	फोटो उपलब्ध	326	SQE1871391	निर्वाचक का नाम : गोरू पिता का नाम: गम्भीर सिंह गृह संख्या : 54/1 उम्र : 47 लिंग : पुरुष	फोटो उपलब्ध	327	SQE0772392	निर्वाचक का नाम : रवि पिता का नाम: राजन सिंह गृह संख्या : 54/1 उम्र : 31 लिंग : पुरुष	फोटो उपलब्ध
328	SQE1593920	निर्वाचक का नाम : संध्या रावत पति का नाम: रवि रावत गृह संख्या : 54/1 उम्र : 28 लिंग : महिला	फोटो उपलब्ध	329	SQE1871169	निर्वाचक का नाम : बालकिशन पिता का नाम: हरप्रसाद गृह संख्या : 55 उम्र : 64 लिंग : पुरुष	फोटो उपलब्ध	330	JKM1731835	निर्वाचक का नाम : सोबरन रावत पिता का नाम: बालकिसन गृह संख्या : 55 उम्र : 41 लिंग : पुरुष	फोटो उपलब्ध

331	SQE1593953	निर्वाचक का नाम : सुखदेवी रावत पति का नाम: सोबरन गृह संख्या : 55 उम्र : 37 लिंग : महिला	फोटो उपलब्ध	332	SQE0566406	निर्वाचक का नाम : देशराज पिता का नाम: बालकिशन गृह संख्या : 55 उम्र : 36 लिंग : पुरुष	फोटो उपलब्ध	333	SQE0455063	निर्वाचक का नाम : वीरपाल पिता का नाम: बालकिशन गृह संख्या : 55 उम्र : 35 लिंग : पुरुष	फोटो उपलब्ध
334	SQE0566398	निर्वाचक का नाम : सीमा पति का नाम: वीरपाल गृह संख्या : 55 उम्र : 35 लिंग : महिला	फोटो उपलब्ध	335	SQE0566380	निर्वाचक का नाम : राजपाल पिता का नाम: बालकिशन गृह संख्या : 55 उम्र : 34 लिंग : पुरुष	फोटो उपलब्ध	336	SQE0566414	निर्वाचक का नाम : सती पति का नाम: देशराज गृह संख्या : 55 उम्र : 34 लिंग : महिला	फोटो उपलब्ध
337	SQE2027910	निर्वाचक का नाम : चन्द्रभान रावत पिता का नाम: बालकृष्ण गृह संख्या : 55 उम्र : 28 लिंग : पुरुष	फोटो उपलब्ध	338	SQE1951409	निर्वाचक का नाम : वीकेश पिता का नाम: राशवीर गृह संख्या : 55 उम्र : 24 लिंग : पुरुष	फोटो उपलब्ध	339	SQE1742444	निर्वाचक का नाम : रामनाथ पिता का नाम: किशनलाल गृह संख्या : 56 उम्र : 49 लिंग : पुरुष	फोटो उपलब्ध
340	SQE1871466	निर्वाचक का नाम : वंदना रावत पति का नाम: सुल्तान सिंह गृह संख्या : 57 उम्र : 59 लिंग : महिला	फोटो उपलब्ध	341	SQE0566505	निर्वाचक का नाम : मचल पिता का नाम: सुल्तान गृह संख्या : 57 उम्र : 36 लिंग : पुरुष	फोटो उपलब्ध	342	SQE0566422	निर्वाचक का नाम : लाली रावत पति का नाम: मचलसिंह गृह संख्या : 57 उम्र : 34 लिंग : महिला	फोटो उपलब्ध
343	SQE1075597	निर्वाचक का नाम : बलवीर पिता का नाम: रघवीर गृह संख्या : 58 उम्र : 51 लिंग : पुरुष	फोटो उपलब्ध	344	JKM1731496	निर्वाचक का नाम : हरीमोहन रावत पिता का नाम: त्रिलोकसिंह गृह संख्या : 58 उम्र : 47 लिंग : पुरुष	फोटो उपलब्ध	345	SQE1075530	निर्वाचक का नाम : राम कुमारी पति का नाम: बलवीर गृह संख्या : 58 उम्र : 46 लिंग : महिला	फोटो उपलब्ध
346	JKM1957315	निर्वाचक का नाम : पवनकुमार पिता का नाम: राधेलाल गृह संख्या : 58 उम्र : 45 लिंग : पुरुष	फोटो उपलब्ध	347	JKM1731710	निर्वाचक का नाम : जयश्री पति का नाम: हरिमोहन गृह संख्या : 58 उम्र : 43 लिंग : महिला	फोटो उपलब्ध	348	JKM1957331	निर्वाचक का नाम : राजकुमार पिता का नाम: राधेलाल गृह संख्या : 58 उम्र : 41 लिंग : पुरुष	फोटो उपलब्ध
349	SQE0566448	निर्वाचक का नाम : रामनिवास पिता का नाम: त्रिलोक गृह संख्या : 58 उम्र : 40 लिंग : पुरुष	फोटो उपलब्ध	350	JKM1957380	निर्वाचक का नाम : मुकेश पिता का नाम: त्रिलोकसिंह गृह संख्या : 58 उम्र : 40 लिंग : पुरुष	फोटो उपलब्ध	351	JKM1731728	निर्वाचक का नाम : फूलाबाई रावत पति का नाम: राजकुमार गृह संख्या : 58 उम्र : 40 लिंग : महिला	फोटो उपलब्ध
352	SQE0566455	निर्वाचक का नाम : कान्ति पति का नाम: रामनिवास गृह संख्या : 58 उम्र : 38 लिंग : महिला	फोटो उपलब्ध	353	SQE0566463	निर्वाचक का नाम : गुडिया रावत पति का नाम: भाईसाहब गृह संख्या : 58 उम्र : 34 लिंग : महिला	फोटो उपलब्ध	354	SQE2208346	निर्वाचक का नाम : संध्या रावत पिता का नाम: राजकुमार रावत गृह संख्या : 58 उम्र : 22 लिंग : महिला	फोटो उपलब्ध
355	SQE2218972	निर्वाचक का नाम : रुबी रावत पिता का नाम: राजकुमार रावत गृह संख्या : 58 उम्र : 21 लिंग : महिला	फोटो उपलब्ध	356	SQE2422657	निर्वाचक का नाम : अजीत रावत पिता का नाम: राजकुमार रावत गृह संख्या : 58 उम्र : 19 लिंग : पुरुष	फोटो उपलब्ध	357	SQE1228667	निर्वाचक का नाम : राधेलाल रावत पिता का नाम: भवानी सिंह गृह संख्या : 58/1 उम्र : 61 लिंग : पुरुष	फोटो उपलब्ध
358	JKM1731702	निर्वाचक का नाम : रामदेवी रावत पति का नाम: राधेलाल गृह संख्या : 58/1 उम्र : 57 लिंग : महिला	फोटो उपलब्ध	359	SQE1593987	निर्वाचक का नाम : पप्पू पिता का नाम: हरदास गृह संख्या : 59 उम्र : 41 लिंग : पुरुष	फोटो उपलब्ध	360	SQE0566513	निर्वाचक का नाम : राममूर्ति पिता का नाम: दमोदर गृह संख्या : 59 उम्र : 36 लिंग : महिला	फोटो उपलब्ध

361	SQE1871318	निर्वाचक का नाम : कमला पति का नाम: शिवदयाल गृह संख्या : 60 उम्र : 67 लिंग : महिला	फोटो उपलब्ध	362	JKM1731819	निर्वाचक का नाम : रजू पिता का नाम: शिवदयाल गृह संख्या : 60 उम्र : 49 लिंग : पुरुष	फोटो उपलब्ध	363	JKM1731801	निर्वाचक का नाम : अर्चना पति का नाम: रतू गृह संख्या : 60 उम्र : 42 लिंग : महिला	फोटो उपलब्ध
364	SQE2331866	निर्वाचक का नाम : सौरभ विश्वकर्मा पिता का नाम: रणबीर सिंह गृह संख्या : 60 उम्र : 20 लिंग : पुरुष	फोटो उपलब्ध	365	SQE1871342	निर्वाचक का नाम : मर्दन सिंह पिता का नाम: हरनाम सिंह गृह संख्या : 62 उम्र : 54 लिंग : पुरुष	फोटो उपलब्ध	366	JKM1957307	निर्वाचक का नाम : कमलेश रावत पति का नाम: मर्दन सिंह गृह संख्या : 62 उम्र : 51 लिंग : महिला	फोटो उपलब्ध
367	JKM1731827	निर्वाचक का नाम : राकेश पिता का नाम: शिवदयाल गृह संख्या : 62 उम्र : 47 लिंग : पुरुष	फोटो उपलब्ध	368	JKM1731793	निर्वाचक का नाम : मीरा पति का नाम: राकेश गृह संख्या : 62 उम्र : 47 लिंग : महिला	फोटो उपलब्ध	Q 369	SQE0566521	निर्वाचक का नाम : रामनिवास पिता का नाम: हरनाम गृह संख्या : 62 उम्र : 37 लिंग : पुरुष	फोटो उपलब्ध
370	SQE0566539	निर्वाचक का नाम : प्रवेन्द्र पिता का नाम: मर्दन गृह संख्या : 62 उम्र : 34 लिंग : पुरुष	फोटो उपलब्ध	371	SQE0566547	निर्वाचक का नाम : उमेश रावत पिता का नाम: मर्दनसिंह गृह संख्या : 62 उम्र : 34 लिंग : पुरुष	फोटो उपलब्ध	372	SQE1895010	निर्वाचक का नाम : रीना रावत पति का नाम: उमेश गृह संख्या : 62 उम्र : 31 लिंग : महिला	फोटो उपलब्ध
373	SQE2219061	निर्वाचक का नाम : रेखा रावत पति का नाम: प्रवेन्द्र रावत गृह संख्या : 62 उम्र : 26 लिंग : महिला	फोटो उपलब्ध	374	SQE1228741	निर्वाचक का नाम : प्रभू पिता का नाम: हीरालाल गृह संख्या : 64 उम्र : 54 लिंग : पुरुष	फोटो उपलब्ध	375	SQE1075605	निर्वाचक का नाम : जीतेन्द्र पिता का नाम: प्रभू गृह संख्या : 64 उम्र : 29 लिंग : पुरुष	फोटो उपलब्ध
376	SQE1944180	निर्वाचक का नाम : दीपक पिता का नाम: ताराबाई गृह संख्या : 64 उम्र : 29 लिंग : पुरुष	फोटो उपलब्ध	377	SQE1956333	निर्वाचक का नाम : मनीषा पति का नाम: जितेंद्र गृह संख्या : 64 उम्र : 29 लिंग : महिला	फोटो उपलब्ध	378	SQE1954924	निर्वाचक का नाम : हेमलता पिता का नाम: प्रभुदयाल गृह संख्या : 64 उम्र : 24 लिंग : महिला	फोटो उपलब्ध
379	SQE2266278	निर्वाचक का नाम : सतीश बिस्वकर्मा पिता का नाम: प्रभू बिस्वकर्मा गृह संख्या : 64 उम्र : 22 लिंग : पुरुष	फोटो उपलब्ध	380	SQE1871367	निर्वाचक का नाम : तारा पति का नाम: भैयालाल गृह संख्या : 65 उम्र : 59 लिंग : महिला	फोटो उपलब्ध	381	SQE2303857	निर्वाचक का नाम : सत्यम बिस्वकर्मा पिता का नाम: भैयालाल बिस्वकर्मा गृह संख्या : 65 उम्र : 23 लिंग : पुरुष	फोटो उपलब्ध
382	SQE1871383	निर्वाचक का नाम : मंगल सिंह पिता का नाम: पंचमसिंह गृह संख्या : 66 उम्र : 54 लिंग : पुरुष	फोटो उपलब्ध	383	SQE1872217	निर्वाचक का नाम : बेबी पति का नाम: मंगलसिंह गृह संख्या : 66 उम्र : 49 लिंग : महिला	फोटो उपलब्ध	384	SQE0772616	निर्वाचक का नाम : चंदा पिता का नाम: मंगल सिंह गृह संख्या : 66 उम्र : 31 लिंग : महिला	फोटो उपलब्ध
385	SQE2321487	निर्वाचक का नाम : राजदीप परमार पिता का नाम: मंगल सिंह गृह संख्या : 66 उम्र : 25 लिंग : पुरुष	फोटो उपलब्ध	386	SQE2038461	निर्वाचक का नाम : निधी राजा पति का नाम: राजदीप गृह संख्या : 66 उम्र : 22 लिंग : महिला	फोटो उपलब्ध	387	SQE1870393	निर्वाचक का नाम : साबू पति का नाम: किशोरी गृह संख्या : 67 उम्र : 64 लिंग : महिला	फोटो उपलब्ध
388	SQE1872274	निर्वाचक का नाम : कैलाश विश्वकर्मा पिता का नाम: श्यामलाल गृह संख्या : 67 उम्र : 61 लिंग : पुरुष	फोटो उपलब्ध	389	JKM2076115	निर्वाचक का नाम : मलखानसिंह पिता का नाम: किशोरी गृह संख्या : 67 उम्र : 42 लिंग : पुरुष	फोटो उपलब्ध	390	JKM1731694	निर्वाचक का नाम : रतन पिता का नाम: हरदास गृह संख्या : 67 उम्र : 40 लिंग : पुरुष	फोटो उपलब्ध

391	JKM1957414	निर्वाचक का नाम : केशव पिता का नाम: किशारी गृह संख्या : 67 उम्र : 40 लिंग : पुरुष	फोटो उपलब्ध	392	SQE0662148	निर्वाचक का नाम : राजू पिता का नाम: कैलाश गृह संख्या : 67 उम्र : 40 लिंग : पुरुष	फोटो उपलब्ध	393	JKM1731777	निर्वाचक का नाम : सुमन पिता का नाम: मलखासन गृह संख्या : 67 उम्र : 40 लिंग : महिला	फोटो उपलब्ध
394	SQE0566554	निर्वाचक का नाम : प्रीती पति का नाम: रतन गृह संख्या : 67 उम्र : 38 लिंग : महिला	फोटो उपलब्ध	395	SQE0566570	निर्वाचक का नाम : पार्वती पति का नाम: राजू गृह संख्या : 67 उम्र : 37 लिंग : महिला	फोटो उपलब्ध	396	SQE0566562	निर्वाचक का नाम : धर्मेन्द्र विश्वकर्मा पिता का नाम: कैलाश गृह संख्या : 67 उम्र : 33 लिंग : पुरुष	फोटो उपलब्ध
397	SQE2110112	निर्वाचक का नाम : कल्लो विश्वकर्मा पति का नाम: धर्मेन्द्र गृह संख्या : 67 उम्र : 25 लिंग : महिला	फोटो उपलब्ध	398	SQE1872266	निर्वाचक का नाम : कस्तूरीबाई पति का नाम: कैलाश गृह संख्या : 68 उम्र : 57 लिंग : महिला	फोटो उपलब्ध	399	SQE0212787	निर्वाचक का नाम : दलपू पिता का नाम: किशोरी गृह संख्या : 68 उम्र : 49 लिंग : पुरुष	फोटो उपलब्ध
400	SQE0212795	निर्वाचक का नाम : सुनीता पति का नाम: दलपू गृह संख्या : 68 उम्र : 47 लिंग : महिला	फोटो उपलब्ध	401	SQE0772624	निर्वाचक का नाम : पूनम सिंह पिता का नाम: दलपू गृह संख्या : 68 उम्र : 31 लिंग : महिला	फोटो उपलब्ध	402	SQE1075555	निर्वाचक का नाम : गजेन्द्र पिता का नाम: दलपू गृह संख्या : 68 उम्र : 29 लिंग : पुरुष	फोटो उपलब्ध
403	SQE2080919	निर्वाचक का नाम : सपना विश्वकर्मा अन्य: गजेन्द्र विश्वकर्मा गृह संख्या : 68 उम्र : 24 लिंग : पुरुष	फोटो उपलब्ध	404	SQE2331957	निर्वाचक का नाम : उमाचरण विश्वकर्मा पिता का नाम: दलपू विश्वकर्मा गृह संख्या : 68 उम्र : 23 लिंग : पुरुष	फोटो उपलब्ध	405	SQE1872282	निर्वाचक का नाम : सावित्री पति का नाम: अन्तू गृह संख्या : 70 उम्र : 64 लिंग : महिला	फोटो उपलब्ध
406	SQE0566604	निर्वाचक का नाम : सोनू पिता का नाम: अंतू गृह संख्या : 70 उम्र : 36 लिंग : पुरुष	फोटो उपलब्ध	407	SQE1075563	निर्वाचक का नाम : सुनील पिता का नाम: अंतू गृह संख्या : 70 उम्र : 29 लिंग : पुरुष	फोटो उपलब्ध	408	SQE2349272	निर्वाचक का नाम : अंजली बंशकार पति का नाम: मुकेश बंशकार गृह संख्या : 70 उम्र : 25 लिंग : महिला	फोटो उपलब्ध
409	SQE2349215	निर्वाचक का नाम : मुकेश बंशकार पिता का नाम: अंतराम बंशकार गृह संख्या : 70 उम्र : 24 लिंग : पुरुष	फोटो उपलब्ध	410	SQE1872092	निर्वाचक का नाम : दीवान सिंह पिता का नाम: देवी सिंह गृह संख्या : 72 उम्र : 74 लिंग : पुरुष	फोटो उपलब्ध	411	SQE1228956	निर्वाचक का नाम : हाकिम सिंह पिता का नाम: दीवान सिंह गृह संख्या : 72 उम्र : 49 लिंग : पुरुष	फोटो उपलब्ध
412	SQE1228972	निर्वाचक का नाम : दासो पति का नाम: हाकिम सिंह गृह संख्या : 72 उम्र : 47 लिंग : महिला	फोटो उपलब्ध	413	SQE0772244	निर्वाचक का नाम : जण्डेल सिंह पिता का नाम: दिवानसिंह गृह संख्या : 72 उम्र : 34 लिंग : पुरुष	फोटो उपलब्ध	414	SQE0772202	निर्वाचक का नाम : सुनीता पति का नाम: जंडेलसिंह गृह संख्या : 72 उम्र : 32 लिंग : महिला	फोटो उपलब्ध
415	SQE1871888	निर्वाचक का नाम : गुण्डीबाई पति का नाम: मोहन सिंह गृह संख्या : 73 उम्र : 57 लिंग : महिला	फोटो उपलब्ध	416	SQE0566612	निर्वाचक का नाम : ब्रज पति का नाम: नरेन्द्र गृह संख्या : 73 उम्र : 33 लिंग : महिला	फोटो उपलब्ध	417	SQE0772400	निर्वाचक का नाम : नरेन्द्र सिंह पिता का नाम: मोहन सिंह गृह संख्या : 73 उम्र : 31 लिंग : पुरुष	फोटो उपलब्ध
418	SQE1228998	निर्वाचक का नाम : कलिया पति का नाम: भागीरथ गृह संख्या : 75 उम्र : 71 लिंग : महिला	फोटो उपलब्ध	419	SQE1229004	निर्वाचक का नाम : उत्तम वन्शकर पिता का नाम: भागीरथ गृह संख्या : 75 उम्र : 51 लिंग : पुरुष	फोटो उपलब्ध	420	JKM1731652	निर्वाचक का नाम : अनीता वन्शकर पति का नाम: उत्तम गृह संख्या : 75 उम्र : 44 लिंग : महिला	फोटो उपलब्ध

421	JKM1731686	निर्वाचक का नाम : प्रभु वन्शकर पिता का नाम: भागीरथ गृह संख्या : 75 उम्र : 40 लिंग : पुरुष	फोटो उपलब्ध	422	SQE0566620	निर्वाचक का नाम : अच्छेलाल पिता का नाम: भागीरथ गृह संख्या : 75 उम्र : 36 लिंग : पुरुष	फोटो उपलब्ध	423	SQE0772186	निर्वाचक का नाम : सुनीता पति का नाम: सोनु गृह संख्या : 75 उम्र : 33 लिंग : महिला	फोटो उपलब्ध
424	SQE2100097	निर्वाचक का नाम : नीलम वन्शकर पति का नाम: अच्छेलाल वन्शकर गृह संख्या : 75 उम्र : 30 लिंग : महिला	फोटो उपलब्ध	425	SQE2181485	निर्वाचक का नाम : पूजा वन्शकर पति का नाम: घनाराम वन्शकर गृह संख्या : 75 उम्र : 23 लिंग : महिला	फोटो उपलब्ध	426	SQE2199016	निर्वाचक का नाम : घनाराम वन्शकर पिता का नाम: उत्तम वन्शकर गृह संख्या : 75 उम्र : 22 लिंग : पुरुष	फोटो उपलब्ध
427	SQE1229046	निर्वाचक का नाम : नत्थू पिता का नाम: कमतू गृह संख्या : 76 उम्र : 54 लिंग : पुरुष	फोटो उपलब्ध	428	JKM2076123	निर्वाचक का नाम : शीला पति का नाम: नत्थू गृह संख्या : 76 उम्र : 51 लिंग : महिला	फोटो उपलब्ध	429	SQE0212696	निर्वाचक का नाम : राजू पिता का नाम: नाथूराम गृह संख्या : 76 उम्र : 37 लिंग : पुरुष	फोटो उपलब्ध
430	SQE0212704	निर्वाचक का नाम : रामनिवास वन्शकर पिता का नाम: नाथूराम गृह संख्या : 76 उम्र : 36 लिंग : पुरुष	फोटो उपलब्ध	431	SQE1157981	निर्वाचक का नाम : अभिलाषा वन्शकर पति का नाम: रामनिवास गृह संख्या : 76 उम्र : 30 लिंग : महिला	फोटो उपलब्ध	432	SQE2014520	निर्वाचक का नाम : पूजा वन्शकर पति का नाम: राजू गृह संख्या : 76 उम्र : 27 लिंग : महिला	फोटो उपलब्ध
433	SQE1229103	निर्वाचक का नाम : करन सिंह जाटव पिता का नाम: डब्लूलाल गृह संख्या : 78 उम्र : 56 लिंग : पुरुष	फोटो उपलब्ध	434	SQE1229160	निर्वाचक का नाम : मानोबाई जाटव पति का नाम: करन गृह संख्या : 78 उम्र : 53 लिंग : महिला	फोटो उपलब्ध	435	SQE2110161	निर्वाचक का नाम : गजेंद्र जाटव पिता का नाम: करण सिंह जाटव गृह संख्या : 78 उम्र : 27 लिंग : पुरुष	फोटो उपलब्ध
436	SQE1488733	निर्वाचक का नाम : भारती पिता का नाम: करन गृह संख्या : 78 उम्र : 26 लिंग : महिला	फोटो उपलब्ध	437	SQE2418051	निर्वाचक का नाम : खुशबू अहिरवार पति का नाम: गजेन्द्र जाटव गृह संख्या : 78 उम्र : 23 लिंग : महिला	फोटो उपलब्ध	438	SQE1228683	निर्वाचक का नाम : हरीराम पिता का नाम: डब्लू गृह संख्या : 79 उम्र : 54 लिंग : पुरुष	फोटो उपलब्ध
439	JKM1957299	निर्वाचक का नाम : सुमन पति का नाम: हरिराम गृह संख्या : 79 उम्र : 40 लिंग : महिला	फोटो उपलब्ध	440	SQE1954767	निर्वाचक का नाम : मनीष पिता का नाम: हरी सिंह गृह संख्या : 79 उम्र : 24 लिंग : पुरुष	फोटो उपलब्ध	441	SQE1228626	निर्वाचक का नाम : दिरो पति का नाम: सुमेरा गृह संख्या : 81 उम्र : 84 लिंग : महिला	फोटो उपलब्ध
442	SQE1871714	निर्वाचक का नाम : पूरन पिता का नाम: सुमेरा गृह संख्या : 81 उम्र : 64 लिंग : पुरुष	फोटो उपलब्ध	443	JKM1957455	निर्वाचक का नाम : अशोक जाटव पिता का नाम: पूरन गृह संख्या : 81 उम्र : 43 लिंग : पुरुष	फोटो उपलब्ध	444	JKM1957463	निर्वाचक का नाम : जमुना जाटव पति का नाम: अशोक गृह संख्या : 81 उम्र : 40 लिंग : महिला	फोटो उपलब्ध
445	SQE0772228	निर्वाचक का नाम : जनवेद पिता का नाम: पुरनसिंह गृह संख्या : 81 उम्र : 33 लिंग : पुरुष	फोटो उपलब्ध	446	SQE2317923	निर्वाचक का नाम : रानी जाटव पति का नाम: बीरेंद्र जाटव गृह संख्या : 81 उम्र : 33 लिंग : महिला	फोटो उपलब्ध	447	SQE0772178	निर्वाचक का नाम : भावना पति का नाम: जनवेद गृह संख्या : 81 उम्र : 32 लिंग : महिला	फोटो उपलब्ध
448	SQE0772236	निर्वाचक का नाम : वीरन पिता का नाम: पुरन गृह संख्या : 81 उम्र : 31 लिंग : पुरुष	फोटो उपलब्ध	449	SQE2240133	निर्वाचक का नाम : छोटू जाटव पिता का नाम: अशोक जाटव गृह संख्या : 81 उम्र : 22 लिंग : पुरुष	फोटो उपलब्ध	450	SQE1871763	निर्वाचक का नाम : तुलाराम पिता का नाम: दौलू गृह संख्या : 82 उम्र : 51 लिंग : पुरुष	फोटो उपलब्ध

451 निर्वाचक का नाम : मीरा पति का नाम: तुलाराम गृह संख्या : 82 उम्र : 49 लिंग : महिला	JKM1731744 फोटो उपलब्ध	452 निर्वाचक का नाम : छोटे लाल पिता का नाम: दौलू गृह संख्या : 82 उम्र : 47 लिंग : पुरुष	SQE1229202 फोटो उपलब्ध	453 निर्वाचक का नाम : भानु पिता का नाम: तुलाराम गृह संख्या : 82 उम्र : 29 लिंग : पुरुष	SQE1075571 फोटो उपलब्ध
454 निर्वाचक का नाम : रूचि जाटव पति का नाम: भानु जाटव गृह संख्या : 82 उम्र : 27 लिंग : महिला	SQE2289627 फोटो उपलब्ध	455 निर्वाचक का नाम : भागवत जाटव पिता का नाम: तुलाराम जाटव गृह संख्या : 82 उम्र : 25 लिंग : पुरुष	SQE2097830 फोटो उपलब्ध	456 निर्वाचक का नाम : आशा जाटव पिता का नाम: चोटे गृह संख्या : 82 उम्र : 22 लिंग : महिला	SQE2099554 फोटो उपलब्ध
457 निर्वाचक का नाम : मुस्कान जाटव पिता का नाम: छोटे लाल जाटव गृह संख्या : 82 उम्र : 21 लिंग : महिला	SQE2218881 फोटो उपलब्ध	458 निर्वाचक का नाम : रंजना जाटव पिता का नाम: तुलाराम जाटव गृह संख्या : 82 उम्र : 21 लिंग : महिला	SQE2286060 फोटो उपलब्ध	459 निर्वाचक का नाम : कलावती पति का नाम: करन सिंह गृह संख्या : 83 उम्र : 51 लिंग : महिला	SQE1228899 फोटो उपलब्ध
460 निर्वाचक का नाम : रेखा पति का नाम: माधोसिंग गृह संख्या : 83 उम्र : 40 लिंग : महिला	JKM1731660 फोटो उपलब्ध	461 निर्वाचक का नाम : नरेन्द्र पिता का नाम: करन गृह संख्या : 83 उम्र : 33 लिंग : पुरुष	SQE0772103 फोटो उपलब्ध	462 निर्वाचक का नाम : धर्मेन्द्र पिता का नाम: करन गृह संख्या : 83 उम्र : 31 लिंग : पुरुष	SQE0772160 फोटो उपलब्ध
463 निर्वाचक का नाम : प्रीती पति का नाम: धर्मेन्द्र गृह संख्या : 83 उम्र : 31 लिंग : महिला	SQE1151638 फोटो उपलब्ध	464 निर्वाचक का नाम : लक्ष्मी जाटाब पति का नाम: नरेन्द्र गृह संख्या : 83 उम्र : 30 लिंग : महिला	SQE2030872 फोटो उपलब्ध	465 निर्वाचक का नाम : चंद्रभान सिंह जाटव पिता का नाम: करन गृह संख्या : 83 उम्र : 29 लिंग : पुरुष	SQE1075621 फोटो उपलब्ध
466 निर्वाचक का नाम : कृष्णा जाटव पति का नाम: चंद्र भान जाटव गृह संख्या : 83 उम्र : 23 लिंग : महिला	SQE2099810 फोटो उपलब्ध	467 निर्वाचक का नाम : रज्जू पिता का नाम: किराना गृह संख्या : 84 उम्र : 69 लिंग : पुरुष	JKM1957422 फोटो उपलब्ध	468 निर्वाचक का नाम : अबदा पति का नाम: रज्जू गृह संख्या : 84 उम्र : 67 लिंग : महिला	SQE1229061 फोटो उपलब्ध
469 निर्वाचक का नाम : हरजान अहिरवार पिता का नाम: रज्जू गृह संख्या : 84 उम्र : 47 लिंग : पुरुष	JKM1732304 फोटो उपलब्ध	470 निर्वाचक का नाम : कप्तान पिता का नाम: रज्जे गृह संख्या : 84 उम्र : 41 लिंग : पुरुष	JKM4600771 फोटो उपलब्ध	471 निर्वाचक का नाम : रीना पति का नाम: हरजान गृह संख्या : 84 उम्र : 41 लिंग : महिला	SQE0772418 फोटो उपलब्ध
472 निर्वाचक का नाम : साहबसिंह पिता का नाम: रज्जू गृह संख्या : 84 उम्र : 36 लिंग : पुरुष	SQE0772152 फोटो उपलब्ध	473 निर्वाचक का नाम : नीरज पिता का नाम: रज्जू गृह संख्या : 84 उम्र : 31 लिंग : पुरुष	SQE0772087 फोटो उपलब्ध	474 निर्वाचक का नाम : रजनी पति का नाम: कप्तान गृह संख्या : 84 उम्र : 31 लिंग : महिला	SQE1032192 फोटो उपलब्ध
475 निर्वाचक का नाम : भारती पिता का नाम: साहब सिंह गृह संख्या : 84 उम्र : 30 लिंग : महिला	SQE1075639 फोटो उपलब्ध	476 निर्वाचक का नाम : रासबीर पिता का नाम: किशना गृह संख्या : 85 उम्र : 59 लिंग : पुरुष	SQE1229285 फोटो उपलब्ध	Q 477 निर्वाचक का नाम : चतुरसिंह पिता का नाम: चन्नीराम गृह संख्या : 85 उम्र : 58 लिंग : पुरुष	SQE0772129 फोटो उपलब्ध
478 निर्वाचक का नाम : अस्पर्फी पति का नाम: रासवीर गृह संख्या : 85 उम्र : 57 लिंग : महिला	JKM1731637 फोटो उपलब्ध	Q 479 निर्वाचक का नाम : चन्द्रप्रकाश पिता का नाम: चतुरसिंह गृह संख्या : 85 उम्र : 33 लिंग : पुरुष	SQE0772137 फोटो उपलब्ध	480 निर्वाचक का नाम : चांदनी अहिरवार पति का नाम: वीकेश जाटव गृह संख्या : 85 उम्र : 19 लिंग : महिला	SQE2413078 फोटो उपलब्ध

481	SQE1871995	निर्वाचक का नाम : रामचरन पिता का नाम: खितुआ गृह संख्या : 88 उम्र : 59 लिंग : पुरुष	482	JKM1731645	निर्वाचक का नाम : गोरबाई पति का नाम: रामचरन गृह संख्या : 88 उम्र : 57 लिंग : महिला	483	SQE1872001	निर्वाचक का नाम : हरदेवा पिता का नाम: रमला गृह संख्या : 89 उम्र : 74 लिंग : पुरुष
484	JKM1732213	निर्वाचक का नाम : किशोरा जाटव पिता का नाम: हरदेवा गृह संख्या : 89 उम्र : 43 लिंग : पुरुष	485	JKM1731611	निर्वाचक का नाम : गुडडी जाटव पति का नाम: किशोरा गृह संख्या : 89 उम्र : 42 लिंग : महिला	486	JKM1732221	निर्वाचक का नाम : मलखानल पिता का नाम: हरदेवा गृह संख्या : 89 उम्र : 40 लिंग : पुरुष
487	SQE1165216	निर्वाचक का नाम : लक्ष्मी पति का नाम: मलखान गृह संख्या : 89 उम्र : 30 लिंग : महिला	488	SQE1229368	निर्वाचक का नाम : गिरजा पति का नाम: पंचू गृह संख्या : 93 उम्र : 69 लिंग : महिला	489	JKM1957182	निर्वाचक का नाम : सुदामा पिता का नाम: पन्चू गृह संख्या : 93 उम्र : 43 लिंग : पुरुष
490	SQE0566646	निर्वाचक का नाम : मंजू पति का नाम: इमरत गृह संख्या : 93 उम्र : 35 लिंग : महिला	491	SQE1872019	निर्वाचक का नाम : दल्लू पिता का नाम: किशना गृह संख्या : 94 उम्र : 59 लिंग : पुरुष	492	SQE1872035	निर्वाचक का नाम : बेकुण्टीबाई पति का नाम: दल्लू गृह संख्या : 94 उम्र : 57 लिंग : महिला
493	SQE1229343	निर्वाचक का नाम : बालकदास पिता का नाम: मुल्लू गृह संख्या : 95 उम्र : 47 लिंग : पुरुष	494	JKM1731892	निर्वाचक का नाम : मान्ती पति का नाम: बालकदास गृह संख्या : 95 उम्र : 46 लिंग : महिला	495	SQE0566653	निर्वाचक का नाम : राजेन्द्र पिता का नाम: मुलाम गृह संख्या : 95 उम्र : 35 लिंग : पुरुष
496	SQE0566695	निर्वाचक का नाम : अरविन्द्र पिता का नाम: मुलायम गृह संख्या : 95 उम्र : 34 लिंग : पुरुष	497	SQE0566679	निर्वाचक का नाम : रिकी पति का नाम: राजेन्द्र गृह संख्या : 95 उम्र : 33 लिंग : महिला	498	SQE1111228	निर्वाचक का नाम : प्रियंका पति का नाम: अरविन्द्र गृह संख्या : 95 उम्र : 30 लिंग : महिला
499	SQE1075670	निर्वाचक का नाम : जीतेन्द्र पिता का नाम: मुलायम गृह संख्या : 95 उम्र : 29 लिंग : पुरुष	500	SQE2110120	निर्वाचक का नाम : अंजना जाटव पिता का नाम: बालिक दास गृह संख्या : 95 उम्र : 23 लिंग : महिला	501	SQE1229384	निर्वाचक का नाम : विशुना पिता का नाम: कुन्जलाल गृह संख्या : 96 उम्र : 69 लिंग : पुरुष
502	SQE1871896	निर्वाचक का नाम : रामलली पति का नाम: विशुना गृह संख्या : 96 उम्र : 67 लिंग : महिला	503	JKM1731868	निर्वाचक का नाम : वीरन पिता का नाम: विशुना गृह संख्या : 96 उम्र : 40 लिंग : पुरुष	504	SQE0566596	निर्वाचक का नाम : उर्मिला पति का नाम: वीरन गृह संख्या : 96 उम्र : 36 लिंग : महिला
505	SQE0566703	निर्वाचक का नाम : दिनेश जाटव पिता का नाम: विशुनाथ जाटव गृह संख्या : 96 उम्र : 36 लिंग : पुरुष	506	SQE0566588	निर्वाचक का नाम : पिकी जाटव पति का नाम: दिनेश जाटव गृह संख्या : 96 उम्र : 32 लिंग : महिला	507	SQE1871912	निर्वाचक का नाम : सेवा पिता का नाम: कुन्जलाल गृह संख्या : 97 उम्र : 64 लिंग : पुरुष
508	SQE1229319	निर्वाचक का नाम : रामवती जाटव पति का नाम: सेवा गृह संख्या : 97 उम्र : 63 लिंग : महिला	509	JKM1731975	निर्वाचक का नाम : चिन्दू पिता का नाम: सेवा गृह संख्या : 97 उम्र : 45 लिंग : पुरुष	510	JKM1731918	निर्वाचक का नाम : पुत्ती पति का नाम: चिन्दू गृह संख्या : 97 उम्र : 41 लिंग : महिला

511 निर्वाचक का नाम : मुकेश पिता का नाम: सेवा गृह संख्या : 97 उम्र : 40 लिंग : पुरुष	JKM1731967 फोटो उपलब्ध	512 निर्वाचक का नाम : नन्हे पिता का नाम: सेवा गृह संख्या : 97 उम्र : 33 लिंग : पुरुष	SQE0772376 फोटो उपलब्ध	513 निर्वाचक का नाम : भारती अहिरवार पति का नाम: नन्हे गृह संख्या : 97 उम्र : 33 लिंग : महिला	SQE0772384 फोटो उपलब्ध
514 निर्वाचक का नाम : धनबन्ती पति का नाम: मुन्ना गृह संख्या : 98 उम्र : 57 लिंग : महिला	SQE1871920 फोटो उपलब्ध	515 निर्वाचक का नाम : नंद किशोर पिता का नाम: मुन्ना लाल गृह संख्या : 98 उम्र : 35 लिंग : पुरुष	SQE0441402 फोटो उपलब्ध	516 निर्वाचक का नाम : गंगाराम पिता का नाम: मुन्ना गृह संख्या : 98 उम्र : 34 लिंग : पुरुष	SQE0566711 फोटो उपलब्ध
517 निर्वाचक का नाम : कमला पति का नाम: नंदकिशोर गृह संख्या : 98 उम्र : 32 लिंग : महिला	SQE0566687 फोटो उपलब्ध	518 निर्वाचक का नाम : प्रमोद जाटव पिता का नाम: बिशना गृह संख्या : 98 उम्र : 29 लिंग : पुरुष	SQE1075688 फोटो उपलब्ध	519 निर्वाचक का नाम : रिशी कपूर पिता का नाम: मुन्ना गृह संख्या : 98 उम्र : 28 लिंग : पुरुष	SQE1075654 फोटो उपलब्ध
520 निर्वाचक का नाम : अंजू जाटव पति का नाम: प्रमोद जाटव गृह संख्या : 98 उम्र : 26 लिंग : महिला	SQE2218816 फोटो उपलब्ध	521 निर्वाचक का नाम : सुमन देवी जाटव पति का नाम: रिषि कपूर जाटव गृह संख्या : 98 उम्र : 26 लिंग : महिला	SQE2269801 फोटो उपलब्ध	522 निर्वाचक का नाम : रतीराम पिता का नाम: कुन्जलाल गृह संख्या : 99 उम्र : 54 लिंग : पुरुष	JKM1731900 फोटो उपलब्ध
523 निर्वाचक का नाम : संतोष कुमार पिता का नाम: रतीराम गृह संख्या : 99 उम्र : 33 लिंग : पुरुष	SQE0441410 फोटो उपलब्ध	524 निर्वाचक का नाम : रिंकी पति का नाम: संतोष गृह संख्या : 99 उम्र : 32 लिंग : महिला	SQE0566729 फोटो उपलब्ध	525 निर्वाचक का नाम : सुनील पिता का नाम: रतीराम गृह संख्या : 99 उम्र : 30 लिंग : पुरुष	SQE0772491 फोटो उपलब्ध
526 निर्वाचक का नाम : अंजना अहिरवार पति का नाम: सुनील गृह संख्या : 99 उम्र : 29 लिंग : महिला	SQE2023919 फोटो उपलब्ध	527 निर्वाचक का नाम : राजकुमार अहिरवार पिता का नाम: रतीराम गृह संख्या : 99 उम्र : 29 लिंग : पुरुष	SQE1075696 फोटो उपलब्ध	528 निर्वाचक का नाम : ब दू पिता का नाम: होलू गृह संख्या : 100 उम्र : 64 लिंग : पुरुष	SQE1871961 फोटो उपलब्ध
529 निर्वाचक का नाम : दामोदर पिता का नाम: बटनलाल गृह संख्या : 100 उम्र : 36 लिंग : पुरुष	SQE0016741 फोटो उपलब्ध	530 निर्वाचक का नाम : मुलायम सिंह पिता का नाम: बट्टराम गृह संख्या : 100 उम्र : 34 लिंग : पुरुष	SQE0441428 फोटो उपलब्ध	531 निर्वाचक का नाम : सरनाम सिंह पिता का नाम: भरोसा गृह संख्या : 101 उम्र : 64 लिंग : पुरुष	SQE0328419 फोटो उपलब्ध
532 निर्वाचक का नाम : मुञ्जी पति का नाम: ब दू गृह संख्या : 101 उम्र : 59 लिंग : महिला	SQE1871979 फोटो उपलब्ध	533 निर्वाचक का नाम : विद्यावती पति का नाम: सरनाम गृह संख्या : 101 उम्र : 59 लिंग : महिला	SQE1229251 फोटो उपलब्ध	534 निर्वाचक का नाम : सरनाम जाटव पिता का नाम: भरोसा गृह संख्या : 101 उम्र : 49 लिंग : पुरुष	SQE1871987 फोटो उपलब्ध
535 निर्वाचक का नाम : दयावती जाटव पति का नाम: सरनाम गृह संख्या : 101 उम्र : 44 लिंग : महिला	SQE1151570 फोटो उपलब्ध	536 निर्वाचक का नाम : लक्ष्मी पति का नाम: रामहेत गृह संख्या : 101 उम्र : 34 लिंग : महिला	SQE0566737 फोटो उपलब्ध	537 निर्वाचक का नाम : मुस्कान अहिरवार पिता का नाम: सरनाम अहिरवार गृह संख्या : 101 उम्र : 21 लिंग : महिला	SQE2286367 फोटो उपलब्ध
538 निर्वाचक का नाम : सुमित जाटव पिता का नाम: सरनाम जाटव गृह संख्या : 101 उम्र : 21 लिंग : पुरुष	SQE2335537 फोटो उपलब्ध	539 निर्वाचक का नाम : मनिया देवी पाल पति का नाम: श्रीराम गृह संख्या : 102 उम्र : 86 लिंग : महिला	SQE1032200 फोटो उपलब्ध	540 निर्वाचक का नाम : हरनाम सिंह पाल पिता का नाम: श्रीराम गृह संख्या : 102 उम्र : 49 लिंग : पुरुष	SQE0441451 फोटो उपलब्ध

<p>541</p> <p>निर्वाचक का नाम : सोना पाल पति का नाम: हरनाम गृह संख्या : 102 उम्र : 44 लिंग : महिला</p> <p>फोटो उपलब्ध</p> <p>SQE0441469</p>	<p>542</p> <p>निर्वाचक का नाम : मुलायम सिंह पिता का नाम: श्रीराम गृह संख्या : 102 उम्र : 42 लिंग : पुरुष</p> <p>फोटो उपलब्ध</p> <p>SQE0441477</p>	<p>543</p> <p>निर्वाचक का नाम : दयावती पाल पति का नाम: मुलायम सिंह गृह संख्या : 102 उम्र : 39 लिंग : महिला</p> <p>फोटो उपलब्ध</p> <p>SQE0441485</p>
<p>544</p> <p>निर्वाचक का नाम : जशरथ पिता का नाम: श्रीराम गृह संख्या : 102 उम्र : 39 लिंग : पुरुष</p> <p>फोटो उपलब्ध</p> <p>SQE0441493</p>	<p>545</p> <p>निर्वाचक का नाम : राहुल पाल पिता का नाम: हरनाम पाल गृह संख्या : 102 उम्र : 25 लिंग : पुरुष</p> <p>फोटो उपलब्ध</p> <p>SQE2173615</p>	<p>546</p> <p>निर्वाचक का नाम : नीतू पाल पति का नाम: राहुल पाल गृह संख्या : 102 उम्र : 22 लिंग : महिला</p> <p>फोटो उपलब्ध</p> <p>SQE2219343</p>
<p>547</p> <p>निर्वाचक का नाम : रेखा मौर्या पिता का नाम: हीरालाल मौर्या गृह संख्या : 103 उम्र : 28 लिंग : महिला</p> <p>फोटो उपलब्ध</p> <p>SQE2267185</p>	<p>548</p> <p>निर्वाचक का नाम : संतोष आदिबासी पिता का नाम: भगवानदास आदिबासी गृह संख्या : 104 उम्र : 33 लिंग : पुरुष</p> <p>फोटो उपलब्ध</p> <p>SQE2310431</p>	<p>549</p> <p>निर्वाचक का नाम : राधा अदिबाशी पति का नाम: संतोष अदिबाशी गृह संख्या : 104 उम्र : 30 लिंग : महिला</p> <p>फोटो उपलब्ध</p> <p>SQE2310415</p>

विधान सभा क्षेत्र की संख्या व नाम : 23-करैरा
घटक I - परिवर्धन सूची 1 (23-12-2025 से 21-02-2026 तक)

<p>550 1 SQE2458396</p> <p>निर्वाचक का नाम : शैलेन्द्र पाल पिता का नाम: मुन्ना पाल गृह संख्या : 327 उम्र : 23 लिंग : पुरुष</p> <p>फोटो उपलब्ध</p>	<p>551 1 SQE2468429</p> <p>निर्वाचक का नाम : अंकित परिहार पिता का नाम: बल्लू परिहार गृह संख्या : 33 उम्र : 21 लिंग : पुरुष</p> <p>फोटो उपलब्ध</p>	<p>552 1 SQE2471597</p> <p>निर्वाचक का नाम : रविन्द्र जाटव पिता का नाम: बालकदास जाटव गृह संख्या : 95 उम्र : 19 लिंग : पुरुष</p> <p>फोटो उपलब्ध</p>
<p>553 1 SQE2472058</p> <p>निर्वाचक का नाम : राजेश जाटव पिता का नाम: बालकदास जाटव गृह संख्या : 95 उम्र : 22 लिंग : पुरुष</p> <p>फोटो उपलब्ध</p>	<p>554 1 SQE2472439</p> <p>निर्वाचक का नाम : राधा पाल पिता का नाम: मुन्ना पाल गृह संख्या : 37 उम्र : 21 लिंग : महिला</p> <p>फोटो उपलब्ध</p>	

निर्वाचकों का विवरण :							
A) मतदाताओं की संख्या :							
	नामावली का प्रकार	निर्वाचक नामावली की पहचान :	मतदाताओं की संख्या :				
			पुरुष	महिला	तृतीय लिंग	कुल	
I	मूल	मूल नामावली	विशेष गहन पुनरीक्षण 2026 की मूल नामावली एवं समस्त अनुपूरकों को एकीकृत कर	291	258	0	549
II	घटक I - परिवर्धन सूची	पूरक 1	विशेष गहन पुनरीक्षण - 2026	4	1	0	5
III	घटक II - विलोपन सूची	पूरक 1	विशेष गहन पुनरीक्षण - 2026	7	0	0	7
IV	लिंग में संशोधन के कारण अंतर			0	0	0	0
पुनरीक्षण के बाद इस नामावली में शुद्ध निर्वाचक (I+II-III+IV)				288	259	0	547
B) संशोधनों की संख्या :							
नामावली का प्रकार	निर्वाचक नामावली की पहचान :		संशोधनों की संख्या :				
पूरक 1	विशेष गहन पुनरीक्षण - 2026		0				

निर्वाचक रजिस्ट्रीकरण अधिकारी द्वारा जारी

E-मृत्यु, S-स्थानांतरित, R-दोहरी प्रविष्टि, M-लापता, Q-अहर्ता नहीं