

निर्वाचक नामावली 2026 S12 मध्य प्रदेश

विधान सभा क्षेत्र की संख्या, नाम व आरक्षण स्थिति : 23 - करैरा (अ.जा.)		भाग संख्या : : 133																			
संसदीय निर्वाचन क्षेत्र की संख्या, नाम व आरक्षण स्थिति, जिसमें विधान सभा निर्वाचन क्षेत्र स्थित है : 3 - ग्वालियर																					
1. पुनरीक्षण का विवरण																					
पुनरीक्षण का वर्ष :	2026	निर्वाचक नामावली की पहचान :																			
अर्हता तिथि :	01-01-2026	विशेष गहन पुनरीक्षण 2026 की मूल नामावली एवं समस्त अनुपूरकों को एकीकृत कर																			
पुनरीक्षण का स्वरूप :	विशेष गहन पुनरीक्षण 2026																				
प्रकाशन की तिथि :	21-02-2026																				
2. भाग व मतदान क्षेत्र का विवरण :																					
भाग में आने वाले अनुभागों की संख्या और नाम :																					
1-टोडा पमार		<table style="width: 100%; border-collapse: collapse;"> <tr> <td>मुख्य शहर / मुख्य ग्राम</td> <td>: टोरियाखुर्द</td> </tr> <tr> <td>वार्ड</td> <td>:</td> </tr> <tr> <td>पोस्ट ऑफिस</td> <td>: दावरभाट</td> </tr> <tr> <td>पुलिस थाना</td> <td>: करैरा</td> </tr> <tr> <td>स्थानीय संस्था</td> <td>: टोरियाखुर्द</td> </tr> <tr> <td>ब्लॉक</td> <td>: नरवर</td> </tr> <tr> <td>जिला</td> <td>: शिवपुरी</td> </tr> <tr> <td>पिन कोड</td> <td>: 473665</td> </tr> </table>				मुख्य शहर / मुख्य ग्राम	: टोरियाखुर्द	वार्ड	:	पोस्ट ऑफिस	: दावरभाट	पुलिस थाना	: करैरा	स्थानीय संस्था	: टोरियाखुर्द	ब्लॉक	: नरवर	जिला	: शिवपुरी	पिन कोड	: 473665
मुख्य शहर / मुख्य ग्राम	: टोरियाखुर्द																				
वार्ड	:																				
पोस्ट ऑफिस	: दावरभाट																				
पुलिस थाना	: करैरा																				
स्थानीय संस्था	: टोरियाखुर्द																				
ब्लॉक	: नरवर																				
जिला	: शिवपुरी																				
पिन कोड	: 473665																				
3. मतदान केंद्र का विवरण																					
मतदान केंद्र की संख्या व नाम :		मतदान केन्द्र की विशेष हैसियत (पुरुष/महिला/सामान्य) :		सामान्य																	
133 - टोडा पमार		इस मतदान क्षेत्र के सहायक (ऑक्जिलियरी) मतदान केन्द्रों की संख्या :		0																	
मतदान केंद्र का भवन व पता :																					
शा.प्रा.वि. टोडा पमार																					
4. मतदाताओं की संख्या :																					
आरंभिक क्रम	अंतिम क्रम	मतदाताओं की संख्या																			
संख्या	संख्या	पुरुष	महिला	तृतीय लिंग	कुल																
1	396	202	190	0	392																

निर्वाचक रजिस्ट्रीकरण अधिकारी द्वारा जारी

Nazri Naksha



Google Map View



Polling Station Building Front View



मतदान केंद्र के सामने का फ़ोटो



Cad View

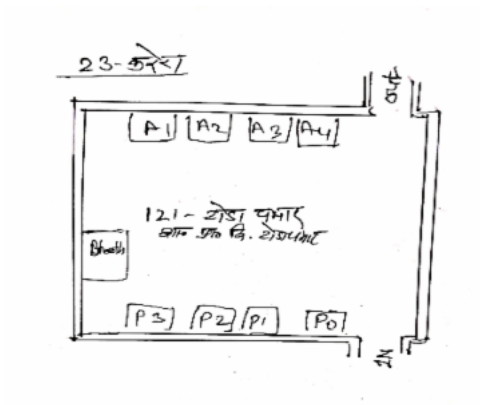

Key MAP View



1	JKM1969005	निर्वाचक का नाम : त्रिलोक सिंह पिता का नाम: उदय सिंह गृह संख्या : 1 उम्र : 79 लिंग : पुरुष	फोटो उपलब्ध	2	SQE1870625	निर्वाचक का नाम : कस्तूरी बाई पति का नाम: त्रिलोक सिंह गृह संख्या : 1 उम्र : 74 लिंग : महिला	फोटो उपलब्ध	3	SQE0328484	निर्वाचक का नाम : जमुना पति का नाम: सेवा गृह संख्या : 1 उम्र : 64 लिंग : महिला	फोटो उपलब्ध
4	JKM0529719	निर्वाचक का नाम : पूरन सिंह पाल पिता का नाम: सेवा गृह संख्या : 1 उम्र : 52 लिंग : पुरुष	फोटो उपलब्ध	5	JKM1969237	निर्वाचक का नाम : जहेन्द्रसिंह पिता का नाम: त्रिलोकसिंह गृह संख्या : 1 उम्र : 44 लिंग : पुरुष	फोटो उपलब्ध	6	SQE0774448	निर्वाचक का नाम : ममता पति का नाम: लखन गृह संख्या : 1 उम्र : 43 लिंग : महिला	फोटो उपलब्ध
7	SQE2074201	निर्वाचक का नाम : लखन रावत पिता का नाम: त्रिलोक रावत गृह संख्या : 01 उम्र : 35 लिंग : पुरुष	फोटो उपलब्ध	8	SQE0775015	निर्वाचक का नाम : रामनिवास रावत पिता का नाम: त्रिलोक सिंह गृह संख्या : 1 उम्र : 32 लिंग : पुरुष	फोटो उपलब्ध	9	SQE1819846	निर्वाचक का नाम : सोनम पति का नाम: जहेन्द्र सिंह गृह संख्या : 01 उम्र : 29 लिंग : महिला	फोटो उपलब्ध
10	SQE1956069	निर्वाचक का नाम : नीतू पाल पिता का नाम: पूरन गृह संख्या : 01 उम्र : 26 लिंग : पुरुष	फोटो उपलब्ध	11	SQE1821164	निर्वाचक का नाम : रामकुमार रावत पिता का नाम: त्रिलोक गृह संख्या : 1 उम्र : 25 लिंग : पुरुष	फोटो उपलब्ध	12	SQE2262814	निर्वाचक का नाम : उपासना रावत पिता का नाम: त्रिलोक रावत गृह संख्या : 1 उम्र : 22 लिंग : महिला	फोटो उपलब्ध
13	YZN0371146	निर्वाचक का नाम : मनोज साहू पिता का नाम: सुरेश गृह संख्या : 1/का उम्र : 44 लिंग : पुरुष	फोटो उपलब्ध	14	SQE0328492	निर्वाचक का नाम : रघुवीर सिंह पिता का नाम: रामनाथ गृह संख्या : 3 उम्र : 59 लिंग : पुरुष	फोटो उपलब्ध	15	SQE1712561	निर्वाचक का नाम : राम प्यारी पति का नाम: रघुवीर सिंह गृह संख्या : 3 उम्र : 57 लिंग : महिला	फोटो उपलब्ध
16	SQE1711472	निर्वाचक का नाम : राकेश पाल पिता का नाम: राम नाथ गृह संख्या : 3 उम्र : 49 लिंग : पुरुष	फोटो उपलब्ध	17	SQE1712629	निर्वाचक का नाम : भुअन पाल पति का नाम: राकेश गृह संख्या : 3 उम्र : 47 लिंग : महिला	फोटो उपलब्ध	18	SQE0775783	निर्वाचक का नाम : मंशाराम पाल पिता का नाम: रघुवीर गृह संख्या : 3 उम्र : 38 लिंग : पुरुष	फोटो उपलब्ध
19	SQE0568725	निर्वाचक का नाम : सुनीता पाल पति का नाम: मंशाराम गृह संख्या : 03 उम्र : 35 लिंग : महिला	फोटो उपलब्ध	20	SQE0775833	निर्वाचक का नाम : रामहेत बघेल पिता का नाम: रघुवीर गृह संख्या : 3 उम्र : 31 लिंग : पुरुष	फोटो उपलब्ध	21	SQE1819812	निर्वाचक का नाम : रामसिया पाल पति का नाम: रामहेत गृह संख्या : 3 उम्र : 31 लिंग : महिला	फोटो उपलब्ध
22	SQE2272052	निर्वाचक का नाम : योगेन्द्री पाल पिता का नाम: राकेश पाल गृह संख्या : 3 उम्र : 21 लिंग : महिला	फोटो उपलब्ध	23	SQE1713577	निर्वाचक का नाम : प्रभु पाल पिता का नाम: भगू गृह संख्या : 4 उम्र : 87 लिंग : पुरुष	फोटो उपलब्ध	24	SQE1712298	निर्वाचक का नाम : तुलसिया पाल पति का नाम: प्रभू गृह संख्या : 4 उम्र : 82 लिंग : महिला	फोटो उपलब्ध
25	JKM0529800	निर्वाचक का नाम : आशा राम पिता का नाम: प्रभू गृह संख्या : 4 उम्र : 57 लिंग : पुरुष	फोटो उपलब्ध	26	JKM0529818	निर्वाचक का नाम : सुमित्रा पति का नाम: आशा राम गृह संख्या : 4 उम्र : 54 लिंग : महिला	फोटो उपलब्ध	27	SQE0328500	निर्वाचक का नाम : भगताराम पाल पिता का नाम: प्रभू गृह संख्या : 4 उम्र : 52 लिंग : पुरुष	फोटो उपलब्ध
28	SQE1711316	निर्वाचक का नाम : विमला पाल पति का नाम: भगत राम गृह संख्या : 4 उम्र : 49 लिंग : महिला	फोटो उपलब्ध	29	JKM1969013	निर्वाचक का नाम : जगराम बघेल पिता का नाम: प्रभू गृह संख्या : 4 उम्र : 47 लिंग : पुरुष	फोटो उपलब्ध	30	JKM1969047	निर्वाचक का नाम : अंगूरी बघेल पति का नाम: जगराम गृह संख्या : 4 उम्र : 45 लिंग : महिला	फोटो उपलब्ध

31	JKM1969021	निर्वाचक का नाम : नारायण सिंह पाल पिता का नाम: प्रभू गृह संख्या : 4 उम्र : 42 लिंग : पुरुष	फोटो उपलब्ध	32	JKM1969039	निर्वाचक का नाम : ममता पाल पिता का नाम: नारायणसिंह गृह संख्या : 4 उम्र : 41 लिंग : महिला	फोटो उपलब्ध	33	SQE1826023	निर्वाचक का नाम : सुनील कुमार पाल पिता का नाम: राकेश गृह संख्या : 4 उम्र : 32 लिंग : पुरुष	फोटो उपलब्ध
34	SQE1823798	निर्वाचक का नाम : सुरक्षा बघेल पति का नाम: हरिकिशन गृह संख्या : 4 उम्र : 29 लिंग : महिला	फोटो उपलब्ध	35	SQE1826031	निर्वाचक का नाम : लाभ सिंह पाल पिता का नाम: आशाराम गृह संख्या : 4 उम्र : 27 लिंग : पुरुष	फोटो उपलब्ध	36	SQE1820174	निर्वाचक का नाम : रश्मि पाल पति का नाम: सुनील कुमार गृह संख्या : 4 उम्र : 26 लिंग : महिला	फोटो उपलब्ध
37	SQE2039980	निर्वाचक का नाम : निकिता पाल पति का नाम: लाभ सिंह गृह संख्या : 4 उम्र : 24 लिंग : महिला	फोटो उपलब्ध	38	SQE2073252	निर्वाचक का नाम : हरिशचंद पाल पिता का नाम: भगत राम पाल गृह संख्या : 04 उम्र : 22 लिंग : पुरुष	फोटो उपलब्ध	39	SQE2263507	निर्वाचक का नाम : शिवकुमार बघेल पिता का नाम: जगराम बघेल गृह संख्या : 4 उम्र : 21 लिंग : पुरुष	फोटो उपलब्ध
40	SQE2273118	निर्वाचक का नाम : करीना बघेल पिता का नाम: भगतराम बघेल गृह संख्या : 4 उम्र : 21 लिंग : महिला	फोटो उपलब्ध	41	SQE1861491	निर्वाचक का नाम : रमको पति का नाम: राम नाथ गृह संख्या : 5 उम्र : 87 लिंग : महिला	फोटो उपलब्ध	42	SQE1678333	निर्वाचक का नाम : लखन पाल पिता का नाम: राम नाथ गृह संख्या : 5 उम्र : 62 लिंग : पुरुष	फोटो उपलब्ध
43	JKM1969054	निर्वाचक का नाम : रामकली पाल पति का नाम: लखन गृह संख्या : 5 उम्र : 57 लिंग : महिला	फोटो उपलब्ध	44	SQE1678325	निर्वाचक का नाम : जगदीश पाल पिता का नाम: राम नाथ गृह संख्या : 5 उम्र : 56 लिंग : पुरुष	फोटो उपलब्ध	45	JKM1969062	निर्वाचक का नाम : पार्वती पाल पति का नाम: जगदीश गृह संख्या : 5 उम्र : 54 लिंग : महिला	फोटो उपलब्ध
46	JKM1969070	निर्वाचक का नाम : कोमल सिंह पाल पिता का नाम: रामनाथ गृह संख्या : 5 उम्र : 42 लिंग : पुरुष	फोटो उपलब्ध	47	JKM1969088	निर्वाचक का नाम : लक्ष्मी पाल पति का नाम: कोमलसिंह गृह संख्या : 5 उम्र : 40 लिंग : महिला	फोटो उपलब्ध	48	SQE0774059	निर्वाचक का नाम : रामेश्वर पाल पिता का नाम: लखन गृह संख्या : 5 उम्र : 35 लिंग : पुरुष	फोटो उपलब्ध
49	SQE0568741	निर्वाचक का नाम : रचना पाल पति का नाम: रामेश्वर गृह संख्या : 5 उम्र : 35 लिंग : महिला	फोटो उपलब्ध	50	SQE0774067	निर्वाचक का नाम : गजेंद्र पाल पिता का नाम: लखन गृह संख्या : 5 उम्र : 34 लिंग : पुरुष	फोटो उपलब्ध	51	SQE0773648	निर्वाचक का नाम : बुला पाल पति का नाम: गजेंद्र गृह संख्या : 5 उम्र : 33 लिंग : महिला	फोटो उपलब्ध
52	SQE0774042	निर्वाचक का नाम : हरीकृष्ण पाल पिता का नाम: जगदीश गृह संख्या : 5 उम्र : 31 लिंग : पुरुष	फोटो उपलब्ध	53	SQE0775791	निर्वाचक का नाम : जिहान सिंह पाल पिता का नाम: लखन गृह संख्या : 5 उम्र : 31 लिंग : पुरुष	फोटो उपलब्ध	54	SQE2272748	निर्वाचक का नाम : क्रांति बघेल पिता का नाम: कोमल बघेल गृह संख्या : 5 उम्र : 20 लिंग : महिला	फोटो उपलब्ध
55	SQE2029015	निर्वाचक का नाम : रती बाई पाल पति का नाम: बिन्दा गृह संख्या : 6 उम्र : 86 लिंग : महिला	फोटो उपलब्ध	56	SQE1677954	निर्वाचक का नाम : हुकुम सिंह बघेल पिता का नाम: बिन्दा गृह संख्या : 6 उम्र : 67 लिंग : पुरुष	फोटो उपलब्ध	57	SQE1678531	निर्वाचक का नाम : मीरा पाल पति का नाम: हुकुम सिंह गृह संख्या : 6 उम्र : 62 लिंग : महिला	फोटो उपलब्ध
58	SQE1711456	निर्वाचक का नाम : गिरवल पाल पिता का नाम: बिन्दा गृह संख्या : 6 उम्र : 60 लिंग : पुरुष	फोटो उपलब्ध	# 59	SQE1678564	निर्वाचक का नाम : मिथला पाल पति का नाम: गिरवल पाल गृह संख्या : 6 उम्र : 57 लिंग : महिला	फोटो उपलब्ध	60	SQE1713072	निर्वाचक का नाम : छत्रपाल पाल पिता का नाम: बिन्दा गृह संख्या : 6 उम्र : 56 लिंग : पुरुष	फोटो उपलब्ध

61	SQE1712223	निर्वाचक का नाम : पिस्ता बाई पाल पति का नाम: छत्रपाल गृह संख्या : 6 उम्र : 52 लिंग : महिला	फोटो उपलब्ध	62	SQE1678408	निर्वाचक का नाम : भरोसी पिता का नाम: बिन्दा गृह संख्या : 6 उम्र : 50 लिंग : पुरुष	फोटो उपलब्ध	63	JKM1969104	निर्वाचक का नाम : पुष्पा पति का नाम: भरोसी गृह संख्या : 6 उम्र : 47 लिंग : महिला	फोटो उपलब्ध
64	SQE1961556	निर्वाचक का नाम : घनश्याम पाल पिता का नाम: विंदा गृह संख्या : 06 उम्र : 45 लिंग : पुरुष	फोटो उपलब्ध	65	SQE1032358	निर्वाचक का नाम : दयावती पाल पति का नाम: धन श्याम गृह संख्या : 06 उम्र : 44 लिंग : महिला	फोटो उपलब्ध	Q 66	SQE0568758	निर्वाचक का नाम : संजू पाल पिता का नाम: गिरव सिंह गृह संख्या : 6 उम्र : 33 लिंग : पुरुष	फोटो उपलब्ध
67	SQE1819648	निर्वाचक का नाम : उर्मिला पति का नाम: संजू गृह संख्या : 6 उम्र : 31 लिंग : महिला	फोटो उपलब्ध	68	SQE1821107	निर्वाचक का नाम : धर्मेंद्र पाल पिता का नाम: गिरबल गृह संख्या : 6 उम्र : 29 लिंग : पुरुष	फोटो उपलब्ध	69	SQE1821172	निर्वाचक का नाम : देवेंद्र पिता का नाम: राकेश गृह संख्या : 6 उम्र : 27 लिंग : पुरुष	फोटो उपलब्ध
70	SQE1819663	निर्वाचक का नाम : विनीता पाल पति का नाम: जहान सिंह गृह संख्या : 6 उम्र : 27 लिंग : महिला	फोटो उपलब्ध	71	SQE1820281	निर्वाचक का नाम : रवि पिता का नाम: गिरबल गृह संख्या : 6 उम्र : 25 लिंग : पुरुष	फोटो उपलब्ध	72	SQE2263549	निर्वाचक का नाम : राममोहन पाल पिता का नाम: भरोसी पाल गृह संख्या : 6 उम्र : 25 लिंग : पुरुष	फोटो उपलब्ध
73	SQE2367464	निर्वाचक का नाम : सरोज पाल पति का नाम: धर्मेंद्र पाल गृह संख्या : 6 उम्र : 24 लिंग : महिला	फोटो उपलब्ध	74	SQE1955988	निर्वाचक का नाम : वीरेंद्र पाल पिता का नाम: हुकुम सिंह गृह संख्या : 06 उम्र : 24 लिंग : पुरुष	फोटो उपलब्ध	75	SQE2012201	निर्वाचक का नाम : वीकेश पाल पिता का नाम: घनश्याम गृह संख्या : 06 उम्र : 22 लिंग : पुरुष	फोटो उपलब्ध
76	SQE2388809	निर्वाचक का नाम : ऋतु पाल पति का नाम: विकेश पाल गृह संख्या : 06 उम्र : 22 लिंग : महिला	फोटो उपलब्ध	77	SQE2100303	निर्वाचक का नाम : विकास पाल पिता का नाम: घनश्याम पाल गृह संख्या : 06 उम्र : 21 लिंग : पुरुष	फोटो उपलब्ध	78	SQE2236669	निर्वाचक का नाम : आकाश पाल पिता का नाम: भरोसी पाल गृह संख्या : 6 उम्र : 21 लिंग : पुरुष	फोटो उपलब्ध
79	SQE2235950	निर्वाचक का नाम : खुशबू बघेल पति का नाम: वीरेंद्र पाल गृह संख्या : 6 उम्र : 20 लिंग : महिला	फोटो उपलब्ध	80	SQE2443026	निर्वाचक का नाम : रागनी पाल पिता का नाम: छत्रपाल पाल गृह संख्या : 6 उम्र : 19 लिंग : महिला	फोटो उपलब्ध	81	SQE1821420	निर्वाचक का नाम : कलावती रावत पति का नाम: जगदीश गृह संख्या : 7 उम्र : 69 लिंग : महिला	फोटो उपलब्ध
E 82	SQE1826106	निर्वाचक का नाम : जगदीश खन्ना पिता का नाम: जनवेद सिंह खन्ना गृह संख्या : 7 उम्र : 55 लिंग : पुरुष	फोटो उपलब्ध	83	JKM1969138	निर्वाचक का नाम : जगदीश पिता का नाम: मन्तू गृह संख्या : 7 उम्र : 54 लिंग : पुरुष	फोटो उपलब्ध	84	SQE1758341	निर्वाचक का नाम : उर्मिला पति का नाम: जगदीश गृह संख्या : 7 उम्र : 51 लिंग : महिला	फोटो उपलब्ध
85	SQE1711415	निर्वाचक का नाम : सरुआ पिता का नाम: मन्तू गृह संख्या : 7 उम्र : 49 लिंग : पुरुष	फोटो उपलब्ध	86	SQE1758788	निर्वाचक का नाम : ऊषा पति का नाम: सरुआ गृह संख्या : 7 उम्र : 47 लिंग : महिला	फोटो उपलब्ध	87	JKM1969278	निर्वाचक का नाम : हाकम पिता का नाम: मन्तू गृह संख्या : 7 उम्र : 42 लिंग : पुरुष	फोटो उपलब्ध
88	SQE1819853	निर्वाचक का नाम : सविता बघेल पति का नाम: राजेंद्र गृह संख्या : 7 उम्र : 39 लिंग : महिला	फोटो उपलब्ध	89	SQE1823814	निर्वाचक का नाम : लक्ष्मी रावत पति का नाम: महेंद्र गृह संख्या : 07 उम्र : 33 लिंग : महिला	फोटो उपलब्ध	90	SQE1614825	निर्वाचक का नाम : महेंद्र सिंह रावत पिता का नाम: जगदीश गृह संख्या : 07 उम्र : 33 लिंग : पुरुष	फोटो उपलब्ध

91	SQE1819952	निर्वाचक का नाम : गोटीराम पिता का नाम: जगदीश गृह संख्या : 7 उम्र : 31 लिंग : पुरुष	फोटो उपलब्ध	92	SQE1821131	निर्वाचक का नाम : राजेंद्र पाल पिता का नाम: हुकुम सिंह गृह संख्या : 7 उम्र : 31 लिंग : पुरुष	फोटो उपलब्ध	93	SQE1820240	निर्वाचक का नाम : प्रीति पति का नाम: गोटीराम गृह संख्या : 7 उम्र : 30 लिंग : महिला	फोटो उपलब्ध
94	SQE1956002	निर्वाचक का नाम : सुरेंद्र पिता का नाम: हाकिम सिंह गृह संख्या : 07 उम्र : 26 लिंग : पुरुष	फोटो उपलब्ध	95	SQE1819937	निर्वाचक का नाम : रविपाल पिता का नाम: जगदीश गृह संख्या : 7 उम्र : 25 लिंग : पुरुष	फोटो उपलब्ध	96	SQE2047736	निर्वाचक का नाम : गीता पाल पति का नाम: रवि पाल गृह संख्या : 7 उम्र : 23 लिंग : महिला	फोटो उपलब्ध
97	SQE2397065	निर्वाचक का नाम : राघवेंद्र बघेल पिता का नाम: हाकिम बघेल गृह संख्या : 7 उम्र : 20 लिंग : पुरुष	फोटो उपलब्ध	98	SQE1678598	निर्वाचक का नाम : मिथला पाल पति का नाम: बादाम गृह संख्या : 8 उम्र : 67 लिंग : महिला	फोटो उपलब्ध	99	SQE1678267	निर्वाचक का नाम : प्रकाश पाल पिता का नाम: बादाम गृह संख्या : 8 उम्र : 54 लिंग : पुरुष	फोटो उपलब्ध
100	SQE1763937	निर्वाचक का नाम : कला बघेल पति का नाम: प्रकाश गृह संख्या : 8 उम्र : 52 लिंग : महिला	फोटो उपलब्ध	101	JKM1969294	निर्वाचक का नाम : इमरत पाल पिता का नाम: बादाम गृह संख्या : 8 उम्र : 42 लिंग : पुरुष	फोटो उपलब्ध	102	JKM1969302	निर्वाचक का नाम : रामश्री पति का नाम: इमरत गृह संख्या : 8 उम्र : 40 लिंग : महिला	फोटो उपलब्ध
103	SQE2026870	निर्वाचक का नाम : दीपचंद पाल पिता का नाम: प्रकाश पाल गृह संख्या : 8 उम्र : 22 लिंग : पुरुष	फोटो उपलब्ध	104	SQE2321008	निर्वाचक का नाम : निकेत बघेल पिता का नाम: इमरत बघेल गृह संख्या : 8 उम्र : 22 लिंग : महिला	फोटो उपलब्ध	105	JKM1969229	निर्वाचक का नाम : पैरसिंह पिता का नाम: सेवा गृह संख्या : 9 उम्र : 40 लिंग : पुरुष	फोटो उपलब्ध
106	SQE0568766	निर्वाचक का नाम : रानी पति का नाम: पेरा सिंह गृह संख्या : 9 उम्र : 38 लिंग : महिला	फोटो उपलब्ध	107	SQE0775809	निर्वाचक का नाम : छोटेलाल पाल पिता का नाम: सेवा गृह संख्या : 9 उम्र : 34 लिंग : पुरुष	फोटो उपलब्ध	108	SQE1955962	निर्वाचक का नाम : रेनू पति का नाम: छोटे लाल बघेल गृह संख्या : 9 उम्र : 34 लिंग : महिला	फोटो उपलब्ध
109	SQE1826072	निर्वाचक का नाम : भगवत पाल पिता का नाम: बादाम गृह संख्या : 9 उम्र : 33 लिंग : पुरुष	फोटो उपलब्ध	110	SQE1819903	निर्वाचक का नाम : रीना पाल पति का नाम: भगवत पाल गृह संख्या : 9 उम्र : 31 लिंग : महिला	फोटो उपलब्ध	111	SQE1821073	निर्वाचक का नाम : रिकू पाल पिता का नाम: प्रकाश गृह संख्या : 9 उम्र : 30 लिंग : पुरुष	फोटो उपलब्ध
112	SQE2026847	निर्वाचक का नाम : कौशल्या पाल पति का नाम: जीतू गृह संख्या : 9 उम्र : 25 लिंग : महिला	फोटो उपलब्ध	113	SQE1976059	निर्वाचक का नाम : रीना पाल पति का नाम: रिकू गृह संख्या : 9 उम्र : 24 लिंग : महिला	फोटो उपलब्ध	114	SQE2026854	निर्वाचक का नाम : जीतू पाल पिता का नाम: पूरन गृह संख्या : 9 उम्र : 23 लिंग : पुरुष	फोटो उपलब्ध
115	SQE2236040	निर्वाचक का नाम : अनुष्का बघेल पति का नाम: नीतू पाल गृह संख्या : 9 उम्र : 22 लिंग : महिला	फोटो उपलब्ध	116	SQE1758630	निर्वाचक का नाम : विशना पिता का नाम: लाडले गृह संख्या : 10 उम्र : 87 लिंग : पुरुष	फोटो उपलब्ध	117	SQE1712413	निर्वाचक का नाम : भुनिया पाल पति का नाम: मंगलिया गृह संख्या : 10 उम्र : 87 लिंग : महिला	फोटो उपलब्ध
118	SQE1758804	निर्वाचक का नाम : देवा पाल पति का नाम: भूरा गृह संख्या : 10 उम्र : 82 लिंग : महिला	फोटो उपलब्ध	119	SQE1678416	निर्वाचक का नाम : हरचरन पाल पिता का नाम: धर्मा गृह संख्या : 10 उम्र : 64 लिंग : पुरुष	फोटो उपलब्ध	120	SQE1678192	निर्वाचक का नाम : रमेश पाल पिता का नाम: मंगलिया गृह संख्या : 10 उम्र : 64 लिंग : पुरुष	फोटो उपलब्ध

121	SQE1712439	निर्वाचक का नाम : बिट्टी पाल पति का नाम: हरचरण गृह संख्या : 10 उम्र : 59 लिंग : महिला	फोटो उपलब्ध	122	SQE1678663	निर्वाचक का नाम : रामकली पाल पति का नाम: रमेश गृह संख्या : 10 उम्र : 59 लिंग : महिला	फोटो उपलब्ध	123	SQE1678523	निर्वाचक का नाम : केलाश पाल पिता का नाम: भूरा गृह संख्या : 10 उम्र : 54 लिंग : पुरुष	फोटो उपलब्ध
124	SQE1758606	निर्वाचक का नाम : इमरती पति का नाम: माता दीन गृह संख्या : 10 उम्र : 51 लिंग : महिला	फोटो उपलब्ध	125	SQE1712579	निर्वाचक का नाम : शांति पाल पति का नाम: केलाश गृह संख्या : 10 उम्र : 51 लिंग : महिला	फोटो उपलब्ध	126	XVC0264036	निर्वाचक का नाम : दयाल पिता का नाम: बुध्दे गृह संख्या : 10 उम्र : 50 लिंग : पुरुष	फोटो उपलब्ध
127	SQE2055663	निर्वाचक का नाम : ऊषा पाल पति का नाम: दयाल सिंग गृह संख्या : 10 उम्र : 42 लिंग : महिला	फोटो उपलब्ध	128	SQE2073203	निर्वाचक का नाम : महेश पाल पिता का नाम: भूरा पाल गृह संख्या : 10 उम्र : 40 लिंग : पुरुष	फोटो उपलब्ध	129	SQE0568774	निर्वाचक का नाम : सीमा पति का नाम: महेश गृह संख्या : 10 उम्र : 39 लिंग : महिला	फोटो उपलब्ध
130	SQE0775858	निर्वाचक का नाम : रविंद्र पाल पिता का नाम: रमेश गृह संख्या : 10 उम्र : 35 लिंग : महिला	फोटो उपलब्ध	131	SQE0775817	निर्वाचक का नाम : रामदेवी पाल पति का नाम: रविन्द्र गृह संख्या : 10 उम्र : 34 लिंग : महिला	फोटो उपलब्ध	132	SQE0775866	निर्वाचक का नाम : रायभान पाल पिता का नाम: हरचरन गृह संख्या : 10 उम्र : 32 लिंग : पुरुष	फोटो उपलब्ध
133	SQE0775841	निर्वाचक का नाम : सुनील पिता का नाम: रमेश गृह संख्या : 10 उम्र : 32 लिंग : पुरुष	फोटो उपलब्ध	134	SQE1021575	निर्वाचक का नाम : मुन्नी पाल पति का नाम: सुनील गृह संख्या : 10 उम्र : 31 लिंग : महिला	फोटो उपलब्ध	135	SQE1611367	निर्वाचक का नाम : कुम्मेर सिंह बघेल पिता का नाम: रमेश गृह संख्या : 10 उम्र : 26 लिंग : पुरुष	फोटो उपलब्ध
136	SQE2363786	निर्वाचक का नाम : नीलू रावत पति का नाम: अरविंद्र रावत गृह संख्या : 10 उम्र : 25 लिंग : महिला	फोटो उपलब्ध	137	SQE1821214	निर्वाचक का नाम : लाल सिंह पाल पिता का नाम: रमेश गृह संख्या : 10 उम्र : 25 लिंग : पुरुष	फोटो उपलब्ध	138	SQE2026839	निर्वाचक का नाम : कविता बघेल पति का नाम: उदयभान पाल गृह संख्या : 10 उम्र : 24 लिंग : महिला	फोटो उपलब्ध
139	SQE2236487	निर्वाचक का नाम : रामकेश पाल पिता का नाम: केलाश पाल गृह संख्या : 10 उम्र : 24 लिंग : पुरुष	फोटो उपलब्ध	140	SQE2047975	निर्वाचक का नाम : दीक्षा पाल पति का नाम: कूममैर सिंग गृह संख्या : 10 उम्र : 23 लिंग : महिला	फोटो उपलब्ध	Q 141	SQE2365039	निर्वाचक का नाम : रिकू पाल पिता का नाम: मातादीन गृह संख्या : 10 उम्र : 22 लिंग : पुरुष	फोटो उपलब्ध
142	SQE2207249	निर्वाचक का नाम : सोनम पाल पति का नाम: रामकेश पाल गृह संख्या : 10 उम्र : 21 लिंग : महिला	फोटो उपलब्ध	143	SQE2365021	निर्वाचक का नाम : दीक्षा पाल पति का नाम: रिकू पाल गृह संख्या : 10 उम्र : 21 लिंग : महिला	फोटो उपलब्ध	144	SQE1711266	निर्वाचक का नाम : तुलसा पति का नाम: हल्ला गृह संख्या : 11 उम्र : 89 लिंग : महिला	फोटो उपलब्ध
145	SQE1712975	निर्वाचक का नाम : नल्लू राम पाल पिता का नाम: हल्ला गृह संख्या : 11 उम्र : 62 लिंग : पुरुष	फोटो उपलब्ध	146	SQE1712959	निर्वाचक का नाम : कप्तान पिता का नाम: हल्ला गृह संख्या : 11 उम्र : 57 लिंग : पुरुष	फोटो उपलब्ध	147	SQE1678614	निर्वाचक का नाम : भूरी पाल पति का नाम: नल्लू गृह संख्या : 11 उम्र : 57 लिंग : महिला	फोटो उपलब्ध
148	SQE1712215	निर्वाचक का नाम : कुशुमा पति का नाम: कप्तान गृह संख्या : 11 उम्र : 54 लिंग : महिला	फोटो उपलब्ध	149	SQE1758317	निर्वाचक का नाम : पातीराम पिता का नाम: हल्ला गृह संख्या : 11 उम्र : 52 लिंग : पुरुष	फोटो उपलब्ध	150	SQE1758580	निर्वाचक का नाम : दयावती पति का नाम: पातीराम गृह संख्या : 11 उम्र : 48 लिंग : महिला	फोटो उपलब्ध

151	SQE1678465	निर्वाचक का नाम : वनमाली पाल पिता का नाम: हल्ला गृह संख्या : 11 उम्र : 47 लिंग : पुरुष	फोटो उपलब्ध	152	JKM1969161	निर्वाचक का नाम : रामदीन पाल पिता का नाम: भूरा गृह संख्या : 11 उम्र : 47 लिंग : पुरुष	फोटो उपलब्ध	153	JKM1969195	निर्वाचक का नाम : मेहताव पिता का नाम: विशना गृह संख्या : 11 उम्र : 42 लिंग : पुरुष	फोटो उपलब्ध
154	JKM1969179	निर्वाचक का नाम : रायसिंह पिता का नाम: भूरा गृह संख्या : 11 उम्र : 40 लिंग : पुरुष	फोटो उपलब्ध	155	JKM1969187	निर्वाचक का नाम : रेखा पति का नाम: मेहताव गृह संख्या : 11 उम्र : 40 लिंग : महिला	फोटो उपलब्ध	156	SQE0568790	निर्वाचक का नाम : रश्मि पाल पति का नाम: रामदीन गृह संख्या : 11 उम्र : 39 लिंग : महिला	फोटो उपलब्ध
157	SQE0568782	निर्वाचक का नाम : महेन्द्र पाल पिता का नाम: नत्थुराम गृह संख्या : 11 उम्र : 35 लिंग : पुरुष	फोटो उपलब्ध	158	SQE1819747	निर्वाचक का नाम : रचना पाल पति का नाम: महेन्द्र गृह संख्या : 11 उम्र : 31 लिंग : महिला	फोटो उपलब्ध	159	SQE1820166	निर्वाचक का नाम : शिशुपाल पिता का नाम: मातादीन गृह संख्या : 11 उम्र : 29 लिंग : पुरुष	फोटो उपलब्ध
160	SQE1973072	निर्वाचक का नाम : राजेंद्री पति का नाम: मनोज गृह संख्या : 11 उम्र : 27 लिंग : महिला	फोटो उपलब्ध	161	SQE1905520	निर्वाचक का नाम : नीरज पिता का नाम: बनमाली गृह संख्या : 11 उम्र : 26 लिंग : पुरुष	फोटो उपलब्ध	162	SQE1973098	निर्वाचक का नाम : मनोज पाल पिता का नाम: कप्तान गृह संख्या : 11 उम्र : 26 लिंग : पुरुष	फोटो उपलब्ध
163	SQE1905116	निर्वाचक का नाम : पूजा पिता का नाम: शिशुपाल गृह संख्या : 11 उम्र : 25 लिंग : महिला	फोटो उपलब्ध	164	SQE1905173	निर्वाचक का नाम : राजकुमार पिता का नाम: बनमाली गृह संख्या : 11 उम्र : 24 लिंग : पुरुष	फोटो उपलब्ध	165	SQE2208205	निर्वाचक का नाम : आकाश पाल पिता का नाम: वनमाली पाल गृह संख्या : 11 उम्र : 22 लिंग : पुरुष	फोटो उपलब्ध
166	SQE1820182	निर्वाचक का नाम : नेहा पाल पति का नाम: रायभान गृह संख्या : 11 उम्र : 32 लिंग : महिला	फोटो उपलब्ध	167	SQE1821198	निर्वाचक का नाम : उदयभान पाल पिता का नाम: हरचरन गृह संख्या : 11/1 उम्र : 28 लिंग : पुरुष	फोटो उपलब्ध	168	SQE1819945	निर्वाचक का नाम : एवरन सिंह पाल पिता का नाम: कैलाश गृह संख्या : 11/2 उम्र : 29 लिंग : पुरुष	फोटो उपलब्ध
169	SQE1678713	निर्वाचक का नाम : अवध कुवर पति का नाम: लालाराम गृह संख्या : 12 उम्र : 58 लिंग : महिला	फोटो उपलब्ध	170	JKM1969203	निर्वाचक का नाम : शिवकुमारी पाल पति का नाम: बनमाली गृह संख्या : 12 उम्र : 43 लिंग : महिला	फोटो उपलब्ध	171	SQE1826098	निर्वाचक का नाम : गर्जेंद्र सिंह पिता का नाम: पातीराम गृह संख्या : 12 उम्र : 31 लिंग : पुरुष	फोटो उपलब्ध
172	SQE1905512	निर्वाचक का नाम : क्रांति पति का नाम: गर्जेंद्र गृह संख्या : 12 उम्र : 29 लिंग : महिला	फोटो उपलब्ध	173	SQE1820273	निर्वाचक का नाम : देवेन्द्र सिंह पिता का नाम: पातीराम गृह संख्या : 12 उम्र : 26 लिंग : पुरुष	फोटो उपलब्ध	174	SQE2236438	निर्वाचक का नाम : ज्योति पाल पति का नाम: देवेन्द्र पाल गृह संख्या : 12 उम्र : 24 लिंग : महिला	फोटो उपलब्ध
175	SQE1677996	निर्वाचक का नाम : भगवान सिंह पिता का नाम: सीताराम गृह संख्या : 13 उम्र : 62 लिंग : पुरुष	फोटो उपलब्ध	176	JKM0530311	निर्वाचक का नाम : गौरा पति का नाम: भगवान सिंह गृह संख्या : 13 उम्र : 59 लिंग : महिला	फोटो उपलब्ध	177	SQE1677962	निर्वाचक का नाम : मलखान पिता का नाम: सीताराम गृह संख्या : 13 उम्र : 54 लिंग : पुरुष	फोटो उपलब्ध
178	JKM1969096	निर्वाचक का नाम : मनोहर पिता का नाम: लालाराम गृह संख्या : 13 उम्र : 40 लिंग : पुरुष	फोटो उपलब्ध	179	SQE1905157	निर्वाचक का नाम : सुनीता पति का नाम: शिशुपाल गृह संख्या : 13 उम्र : 35 लिंग : महिला	फोटो उपलब्ध	180	SQE0775023	निर्वाचक का नाम : शिशपाल पिता का नाम: भगवान सिंह गृह संख्या : 13 उम्र : 31 लिंग : पुरुष	फोटो उपलब्ध

181	SQE0775031	निर्वाचक का नाम : सिद्धार्थ सिंह पिता का नाम: भगवान सिंह गृह संख्या : 13 उम्र : 31 लिंग : पुरुष	182	SQE1678721	निर्वाचक का नाम : हरनाम बाई पाल पिता का नाम: बाबू गृह संख्या : 14 उम्र : 74 लिंग : महिला	183	SQE1863968	निर्वाचक का नाम : सुरेश पिता का नाम: बाबू गृह संख्या : 14 उम्र : 54 लिंग : पुरुष
184	SQE1712652	निर्वाचक का नाम : रेखा पति का नाम: सुरेश गृह संख्या : 14 उम्र : 51 लिंग : महिला	185	SQE1976240	निर्वाचक का नाम : सुखवती पाल पति का नाम: लाइट राम गृह संख्या : 14 उम्र : 47 लिंग : महिला	186	SQE0568808	निर्वाचक का नाम : देवी सिंह पाल पिता का नाम: बाबु गृह संख्या : 14 उम्र : 34 लिंग : पुरुष
187	SQE0775825	निर्वाचक का नाम : गीता पाल पति का नाम: देवी सिंह गृह संख्या : 14 उम्र : 33 लिंग : महिला	188	SQE0774075	निर्वाचक का नाम : चंद्रभान पाल पिता का नाम: बाबु गृह संख्या : 14 उम्र : 31 लिंग : पुरुष	189	SQE1825504	निर्वाचक का नाम : बैजती पाल पति का नाम: चंद्रभान गृह संख्या : 14 उम्र : 28 लिंग : महिला
190	SQE2399087	निर्वाचक का नाम : बलवंतसिंह पाल पिता का नाम: सुरेश पाल गृह संख्या : 14 उम्र : 19 लिंग : पुरुष	191	SQE1711258	निर्वाचक का नाम : शांति पाल पति का नाम: भूरा गृह संख्या : 16 उम्र : 67 लिंग : महिला	192	SQE1712728	निर्वाचक का नाम : शीला पाल पति का नाम: लल्लू गृह संख्या : 16 उम्र : 64 लिंग : महिला
193	SQE1678291	निर्वाचक का नाम : लायकराम पाल पिता का नाम: भूरा गृह संख्या : 16 उम्र : 52 लिंग : पुरुष	194	JKM1969286	निर्वाचक का नाम : कल्लू पाल पिता का नाम: भूरा गृह संख्या : 16 उम्र : 42 लिंग : पुरुष	195	SQE0568840	निर्वाचक का नाम : लल्ली पाल पिता का नाम: भूरापाल गृह संख्या : 16 उम्र : 39 लिंग : पुरुष
196	SQE0568857	निर्वाचक का नाम : लल्लन बाघेल पति का नाम: लल्ली गृह संख्या : 16 उम्र : 38 लिंग : महिला	197	SQE0568816	निर्वाचक का नाम : राजुपाल पिता का नाम: भूरापाल गृह संख्या : 16 उम्र : 37 लिंग : पुरुष	198	SQE0568824	निर्वाचक का नाम : रामबरन पाल पिता का नाम: भूरापाल गृह संख्या : 16 उम्र : 35 लिंग : पुरुष
199	SQE0568832	निर्वाचक का नाम : मुखी पाल पति का नाम: रामवरन गृह संख्या : 16 उम्र : 34 लिंग : महिला	200	SQE0773655	निर्वाचक का नाम : ओम कार पिता का नाम: भूरा गृह संख्या : 16 उम्र : 33 लिंग : पुरुष	201	SQE0774083	निर्वाचक का नाम : लाली पाल पिता का नाम: राजु गृह संख्या : 16 उम्र : 33 लिंग : महिला
202	SQE1610211	निर्वाचक का नाम : कलावती पाल पति का नाम: ओमकार गृह संख्या : 16 उम्र : 30 लिंग : महिला	203	SQE1973262	निर्वाचक का नाम : दीपक पाल पिता का नाम: लाइट राम गृह संख्या : 16 उम्र : 24 लिंग : पुरुष	204	SQE2073120	निर्वाचक का नाम : रामसिंह बघेल पिता का नाम: लाईकराम बघेल गृह संख्या : 16 उम्र : 21 लिंग : पुरुष
205	SQE2208197	निर्वाचक का नाम : अपिशा बघेल पति का नाम: दीपक गृह संख्या : 16 उम्र : 20 लिंग : महिला	E 206	JKM1988914	निर्वाचक का नाम : कल्याण सिंह रावत पिता का नाम: राम प्रसाद गृह संख्या : 17 उम्र : 82 लिंग : पुरुष	207	SQE1756071	निर्वाचक का नाम : जानक बाई पति का नाम: कल्याण सिंह गृह संख्या : 17 उम्र : 77 लिंग : महिला
208	SQE1758325	निर्वाचक का नाम : धीरज सिंह रावत पिता का नाम: कल्याण सिंह गृह संख्या : 17 उम्र : 77 लिंग : पुरुष	209	SQE1678176	निर्वाचक का नाम : दशरथ सिंह रावत पिता का नाम: कल्याण सिंह गृह संख्या : 17 उम्र : 54 लिंग : पुरुष	210	JKM1988898	निर्वाचक का नाम : सरूपी रावत पति का नाम: रन्जोरसिंह गृह संख्या : 17 उम्र : 52 लिंग : महिला

211	SQE1863893	निर्वाचक का नाम : सुनीता रावत पति का नाम: दशरथ गृह संख्या : 17 उम्र : 51 लिंग : महिला	फोटो उपलब्ध	212	SQE1678143	निर्वाचक का नाम : रंजोर सिंह रावत पिता का नाम: कल्याण सिंह गृह संख्या : 17 उम्र : 50 लिंग : पुरुष	फोटो उपलब्ध	213	SQE1820323	निर्वाचक का नाम : हनुमंत पिता का नाम: सुरेश गृह संख्या : 17 उम्र : 27 लिंग : पुरुष	फोटो उपलब्ध
214	SQE1973015	निर्वाचक का नाम : पूजा रावत पति का नाम: राजेंद्र सिंह गृह संख्या : 17 उम्र : 27 लिंग : महिला	फोटो उपलब्ध	215	SQE1972991	निर्वाचक का नाम : राजेंद्र सिंह रावत पिता का नाम: जसरथ सिंह गृह संख्या : 17 उम्र : 23 लिंग : पुरुष	फोटो उपलब्ध	216	SQE2319440	निर्वाचक का नाम : खुशबू पाल पति का नाम: हनुमंत सिंह पाल गृह संख्या : 17 उम्र : 23 लिंग : महिला	फोटो उपलब्ध
217	SQE1956044	निर्वाचक का नाम : लोकेंद्र सिंह रावत पिता का नाम: धीरज सिंह गृह संख्या : 17 उम्र : 22 लिंग : पुरुष	फोटो उपलब्ध	218	SQE2366789	निर्वाचक का नाम : देवेंद्र रावत पिता का नाम: दशरथ रावत गृह संख्या : 17 उम्र : 21 लिंग : पुरुष	फोटो उपलब्ध	219	SQE2273860	निर्वाचक का नाम : पंजाब रावत पिता का नाम: सरनाम रावत गृह संख्या : 18 उम्र : 67 लिंग : पुरुष	फोटो उपलब्ध
220	SQE1678119	निर्वाचक का नाम : प्रेम नारायण पिता का नाम: सरनाम सिंह गृह संख्या : 18 उम्र : 63 लिंग : पुरुष	फोटो उपलब्ध	221	SQE1204346	निर्वाचक का नाम : सम्पत पति का नाम: प्रेम नारायण गृह संख्या : 18 उम्र : 59 लिंग : महिला	फोटो उपलब्ध	222	SQE1821040	निर्वाचक का नाम : छोटू पाल पिता का नाम: रमेश गृह संख्या : 18 उम्र : 25 लिंग : पुरुष	फोटो उपलब्ध
223	JKM1988906	निर्वाचक का नाम : रामकिशन रावत पिता का नाम: प्रताप सिंह गृह संख्या : 19 उम्र : 64 लिंग : पुरुष	फोटो उपलब्ध	224	SQE1678697	निर्वाचक का नाम : शीला बाई रावत पति का नाम: राम किशन गृह संख्या : 19 उम्र : 61 लिंग : महिला	फोटो उपलब्ध	225	JKM0530527	निर्वाचक का नाम : उर्मिला रावत पति का नाम: मेध सिंह गृह संख्या : 19 उम्र : 54 लिंग : महिला	फोटो उपलब्ध
226	SQE0568873	निर्वाचक का नाम : जयभान सिंह रावत पिता का नाम: मेघ सिंह रावत गृह संख्या : 19 उम्र : 34 लिंग : पुरुष	फोटो उपलब्ध	227	SQE0773663	निर्वाचक का नाम : शिरोमण सिंह रावत पिता का नाम: राम किशन गृह संख्या : 19 उम्र : 31 लिंग : पुरुष	फोटो उपलब्ध	228	SQE1819895	निर्वाचक का नाम : राजेंद्री रावत पति का नाम: शिरोमण गृह संख्या : 19 उम्र : 27 लिंग : महिला	फोटो उपलब्ध
229	JKM0530543	निर्वाचक का नाम : माधो सिंह रावत पिता का नाम: प्रताप सिंह गृह संख्या : 20 उम्र : 61 लिंग : पुरुष	फोटो उपलब्ध	230	JKM0530550	निर्वाचक का नाम : रामवती बाई रावत पति का नाम: माधो सिंह गृह संख्या : 20 उम्र : 57 लिंग : महिला	फोटो उपलब्ध	231	SQE1678382	निर्वाचक का नाम : पहाड सिंह रावत पिता का नाम: प्रताप सिंह गृह संख्या : 20 उम्र : 56 लिंग : पुरुष	फोटो उपलब्ध
232	SQE1712546	निर्वाचक का नाम : बैकुंठी बाई रावत पति का नाम: पहाड सिंह गृह संख्या : 20 उम्र : 54 लिंग : महिला	फोटो उपलब्ध	233	SQE1863877	निर्वाचक का नाम : अशोक रावत पिता का नाम: प्रताप सिंह गृह संख्या : 20 उम्र : 52 लिंग : पुरुष	फोटो उपलब्ध	234	JKM0530592	निर्वाचक का नाम : राज कुमारी पति का नाम: अशोक गृह संख्या : 20 उम्र : 50 लिंग : महिला	फोटो उपलब्ध
235	JKM2075802	निर्वाचक का नाम : बहादुर सिंह रावत पिता का नाम: माधोसिंह गृह संख्या : 20 उम्र : 40 लिंग : पुरुष	फोटो उपलब्ध	236	SQE0568881	निर्वाचक का नाम : प्रीती वाई रावत पति का नाम: बहादुर गृह संख्या : 20 उम्र : 36 लिंग : महिला	फोटो उपलब्ध	237	SQE1819929	निर्वाचक का नाम : पूजा रावत पति का नाम: जयभान सिंह गृह संख्या : 20 उम्र : 28 लिंग : महिला	फोटो उपलब्ध
238	SQE1820208	निर्वाचक का नाम : दयावती रावत पिता का नाम: माधो सिंह गृह संख्या : 20 उम्र : 26 लिंग : महिला	फोटो उपलब्ध	239	SQE2288272	निर्वाचक का नाम : पिष्पा रावत पिता का नाम: अशोक रावत गृह संख्या : 20 उम्र : 22 लिंग : महिला	फोटो उपलब्ध	240	SQE2416709	निर्वाचक का नाम : राहुल रावत पिता का नाम: अशोक रावत गृह संख्या : 20 उम्र : 20 लिंग : पुरुष	फोटो उपलब्ध

241	SQE2453686	निर्वाचक का नाम : आरती रावत पिता का नाम: अशोक रावत गृह संख्या : 20 उम्र : 18 लिंग : महिला	फोटो उपलब्ध	242	SQE1678440	निर्वाचक का नाम : साबित्री रावत पिता का नाम: करन सिंह गृह संख्या : 21 उम्र : 82 लिंग : महिला	फोटो उपलब्ध	243	SQE1819861	निर्वाचक का नाम : पार्वती रावत पिता का नाम: धीरज गृह संख्या : 21 उम्र : 53 लिंग : महिला	फोटो उपलब्ध
244	JKM0530626	निर्वाचक का नाम : धन सुंदर रावत पिता का नाम: करन सिंह गृह संख्या : 21 उम्र : 52 लिंग : पुरुष	फोटो उपलब्ध	245	JKM1988864	निर्वाचक का नाम : रामेश्वर रावत पिता का नाम: करन सिंह गृह संख्या : 21 उम्र : 50 लिंग : पुरुष	फोटो उपलब्ध	246	SQE1712736	निर्वाचक का नाम : सुनीता पिता का नाम: धन सुन्दर गृह संख्या : 21 उम्र : 47 लिंग : महिला	फोटो उपलब्ध
247	JKM1988690	निर्वाचक का नाम : राजेश्वरी रावत पिता का नाम: रामेश्वर गृह संख्या : 21 उम्र : 47 लिंग : महिला	फोटो उपलब्ध	248	JKM1988674	निर्वाचक का नाम : रामहेत सिंह रावत पिता का नाम: करनसिंह गृह संख्या : 21 उम्र : 44 लिंग : पुरुष	फोटो उपलब्ध	249	JKM1988682	निर्वाचक का नाम : कमलेश रावत पिता का नाम: रामहेतसिंह गृह संख्या : 21 उम्र : 42 लिंग : महिला	फोटो उपलब्ध
250	JKM1988732	निर्वाचक का नाम : पुरुषोत्तम रावत पिता का नाम: करनसिंह गृह संख्या : 21 उम्र : 40 लिंग : पुरुष	फोटो उपलब्ध	251	SQE0567271	निर्वाचक का नाम : सिमरन रावत पिता का नाम: पुरोसोत्तम गृह संख्या : 21 उम्र : 40 लिंग : महिला	फोटो उपलब्ध	252	SQE1616101	निर्वाचक का नाम : धर्मेश सिंह रावत पिता का नाम: रामेश्वर गृह संख्या : 21 उम्र : 30 लिंग : पुरुष	फोटो उपलब्ध
253	SQE2199990	निर्वाचक का नाम : रविता रावत पिता का नाम: धर्मेश सिंह रावत गृह संख्या : 21 उम्र : 28 लिंग : महिला	फोटो उपलब्ध	254	SQE1821099	निर्वाचक का नाम : महेंद्र सिंह रावत पिता का नाम: धन सुंदर गृह संख्या : 21 उम्र : 27 लिंग : पुरुष	फोटो उपलब्ध	255	SQE1826155	निर्वाचक का नाम : प्रवेश रावत पिता का नाम: रंजोर गृह संख्या : 21 उम्र : 27 लिंग : पुरुष	फोटो उपलब्ध
256	SQE1973114	निर्वाचक का नाम : पूरमा रावत पिता का नाम: प्रवेश गृह संख्या : 21 उम्र : 27 लिंग : महिला	फोटो उपलब्ध	257	SQE1819614	निर्वाचक का नाम : रजनी रावत पिता का नाम: महेंद्र सिंह रावत गृह संख्या : 21 उम्र : 27 लिंग : महिला	फोटो उपलब्ध	258	SQE1821024	निर्वाचक का नाम : अरविंद रावत पिता का नाम: धीरज सिंह गृह संख्या : 21 उम्र : 24 लिंग : पुरुष	फोटो उपलब्ध
259	SQE2199982	निर्वाचक का नाम : ब्रजेंद्र सिंह रावत पिता का नाम: रामेश्वर रावत गृह संख्या : 21 उम्र : 24 लिंग : पुरुष	फोटो उपलब्ध	260	SQE2012185	निर्वाचक का नाम : भूपेंद्र सिंह रावत पिता का नाम: रामहेत सिंह गृह संख्या : 21 उम्र : 23 लिंग : पुरुष	फोटो उपलब्ध	261	SQE2319523	निर्वाचक का नाम : जतिन रावत पिता का नाम: धन सुंदर रावत गृह संख्या : 21 उम्र : 22 लिंग : पुरुष	फोटो उपलब्ध
262	SQE2319507	निर्वाचक का नाम : आकाश रावत रावत पिता का नाम: रामहेत रावत रावत गृह संख्या : 21 उम्र : 21 लिंग : पुरुष	फोटो उपलब्ध	263	SQE1712801	निर्वाचक का नाम : गजराज सिंह पिता का नाम: मजबूत सिंह गृह संख्या : 22 उम्र : 78 लिंग : पुरुष	फोटो उपलब्ध	264	SQE1712819	निर्वाचक का नाम : आनंदी बाई रावत पिता का नाम: विजय सिंह गृह संख्या : 22 उम्र : 69 लिंग : महिला	फोटो उपलब्ध
265	JKM1988849	निर्वाचक का नाम : राजेंद्र सिंह रावत पिता का नाम: विजयसिंह गृह संख्या : 22 उम्र : 41 लिंग : पुरुष	फोटो उपलब्ध	266	JKM1988716	निर्वाचक का नाम : इंदर सिंह रावत पिता का नाम: विजयसिंह गृह संख्या : 22 उम्र : 40 लिंग : पुरुष	फोटो उपलब्ध	267	JKM1988823	निर्वाचक का नाम : निकिता रावत पिता का नाम: राजेंद्रसिंह गृह संख्या : 22 उम्र : 40 लिंग : महिला	फोटो उपलब्ध
268	JKM2271880	निर्वाचक का नाम : रामलली रावत पिता का नाम: इन्दरसिंह गृह संख्या : 22 उम्र : 37 लिंग : महिला	फोटो उपलब्ध	269	SQE0775072	निर्वाचक का नाम : भारत पिता का नाम: विजय सिंह गृह संख्या : 22 उम्र : 35 लिंग : पुरुष	फोटो उपलब्ध	270	SQE0775064	निर्वाचक का नाम : लीलाबती रावत पिता का नाम: भारतसिंह गृह संख्या : 22 उम्र : 33 लिंग : महिला	फोटो उपलब्ध

271	SQE2347052	निर्वाचक का नाम : सीतेश रावत पिता का नाम: राजेंद्र सिंह रावत गृह संख्या : 22 उम्र : 21 लिंग : महिला	फोटो उपलब्ध	272	SQE2450575	निर्वाचक का नाम : धर्मवीर रावत पिता का नाम: राजेंद्र रावत गृह संख्या : 22 उम्र : 18 लिंग : पुरुष	फोटो उपलब्ध	273	JKM1988625	निर्वाचक का नाम : अतर सिंह रावत पिता का नाम: मजबूत सिंह गृह संख्या : 23 उम्र : 68 लिंग : पुरुष	फोटो उपलब्ध
274	SQE1712454	निर्वाचक का नाम : कमला बाई रावत पति का नाम: अतर सिंह गृह संख्या : 23 उम्र : 66 लिंग : महिला	फोटो उपलब्ध	275	SQE1711498	निर्वाचक का नाम : सुनमान सिंह रावत पिता का नाम: मजबूत सिंह गृह संख्या : 23 उम्र : 65 लिंग : पुरुष	फोटो उपलब्ध	276	SQE2319473	निर्वाचक का नाम : चित्रा बाई रावत रावत पति का नाम: काली रावत रावत गृह संख्या : 23 उम्र : 37 लिंग : महिला	फोटो उपलब्ध
277	SQE0568717	निर्वाचक का नाम : कल्ली रावत पिता का नाम: अतर गृह संख्या : 23 उम्र : 36 लिंग : पुरुष	फोटो उपलब्ध	278	SQE1021559	निर्वाचक का नाम : धर्मेंद्र रावत पिता का नाम: अत्तर सिंह गृह संख्या : 23 उम्र : 30 लिंग : पुरुष	फोटो उपलब्ध	279	SQE1518315	निर्वाचक का नाम : प्रीती रावत पति का नाम: धर्मेंद्र सिंह रावत गृह संख्या : 23 उम्र : 28 लिंग : महिला	फोटो उपलब्ध
280	SQE1678374	निर्वाचक का नाम : गुलाब सिंह पिता का नाम: तख्त सिंह गृह संख्या : 24 उम्र : 79 लिंग : पुरुष	फोटो उपलब्ध	281	SQE1628692	निर्वाचक का नाम : लक्ष्मन सिंह रावत अन्य: तख्त सिंह रावत गृह संख्या : 24 उम्र : 68 लिंग : पुरुष	फोटो उपलब्ध	282	SQE1712389	निर्वाचक का नाम : रामसखी बाई रावत पति का नाम: लक्ष्मण सिंह गृह संख्या : 24 उम्र : 59 लिंग : महिला	फोटो उपलब्ध
283	JKM1988799	निर्वाचक का नाम : माखनसिंह पिता का नाम: हरीराम गृह संख्या : 24 उम्र : 53 लिंग : पुरुष	फोटो उपलब्ध	284	SQE1711555	निर्वाचक का नाम : नत्थू रावत पिता का नाम: गुलाब सिंह गृह संख्या : 24 उम्र : 48 लिंग : पुरुष	फोटो उपलब्ध	285	SQE1712397	निर्वाचक का नाम : लीलावती रावत पति का नाम: नत्थू गृह संख्या : 24 उम्र : 47 लिंग : महिला	फोटो उपलब्ध
286	JKM1988773	निर्वाचक का नाम : महेश पाल पिता का नाम: हरीराम गृह संख्या : 24 उम्र : 42 लिंग : पुरुष	फोटो उपलब्ध	287	SQE0567289	निर्वाचक का नाम : कमलेश रावत पति का नाम: नेपाल गृह संख्या : 24 उम्र : 36 लिंग : महिला	फोटो उपलब्ध	288	JKM2271781	निर्वाचक का नाम : नेपाल सिंह रावत पिता का नाम: लक्ष्मणसिंह गृह संख्या : 24 उम्र : 36 लिंग : पुरुष	फोटो उपलब्ध
289	SQE1610237	निर्वाचक का नाम : रचना रावत पति का नाम: सुरेंद्र गृह संख्या : 24 उम्र : 34 लिंग : महिला	फोटो उपलब्ध	290	SQE0775650	निर्वाचक का नाम : सुरेंद्र रावत पिता का नाम: पहाण सिंह गृह संख्या : 24 उम्र : 34 लिंग : पुरुष	फोटो उपलब्ध	291	SQE1614775	निर्वाचक का नाम : रेवती रावत पति का नाम: पर्वेन्द्र गृह संख्या : 24 उम्र : 30 लिंग : महिला	फोटो उपलब्ध
292	SQE2166452	निर्वाचक का नाम : कविता रावत पति का नाम: बीरेंद्र सिंह रावत गृह संख्या : 24 उम्र : 29 लिंग : महिला	फोटो उपलब्ध	293	SQE1905272	निर्वाचक का नाम : देवकी रावत पति का नाम: राजकुमार गृह संख्या : 24 उम्र : 29 लिंग : महिला	फोटो उपलब्ध	294	SQE1610203	निर्वाचक का नाम : राजकुमार रावत पिता का नाम: नत्थू गृह संख्या : 24 उम्र : 25 लिंग : पुरुष	फोटो उपलब्ध
295	SQE1910876	निर्वाचक का नाम : अनिल रावत पिता का नाम: नत्थू गृह संख्या : 24 उम्र : 25 लिंग : पुरुष	फोटो उपलब्ध	296	SQE1910926	निर्वाचक का नाम : बीरेंद्र सिंह रावत पिता का नाम: लक्ष्मणसिंह गृह संख्या : 24 उम्र : 24 लिंग : पुरुष	फोटो उपलब्ध	297	JKM1988765	निर्वाचक का नाम : हरीराम पाल पिता का नाम: चिन्दू गृह संख्या : 25 उम्र : 71 लिंग : पुरुष	फोटो उपलब्ध
298	JKM0530774	निर्वाचक का नाम : रामपाल पाल पिता का नाम: हरी राम गृह संख्या : 25 उम्र : 70 लिंग : पुरुष	फोटो उपलब्ध	299	JKM1988781	निर्वाचक का नाम : पुष्पा पाल पति का नाम: राम पाल गृह संख्या : 25 उम्र : 68 लिंग : महिला	फोटो उपलब्ध	300	SQE1646546	निर्वाचक का नाम : बिट्टो बाई पाल पति का नाम: हरी राम गृह संख्या : 25 उम्र : 67 लिंग : महिला	फोटो उपलब्ध

301	SQE0568683	निर्वाचक का नाम : मुकेश पाल पिता का नाम: हरिराम पाल गृह संख्या : 25 उम्र : 41 लिंग : पुरुष	302	JKM1988757	निर्वाचक का नाम : उर्मिला पाल पति का नाम: महेशकुमार गृह संख्या : 25 उम्र : 40 लिंग : महिला	303	SQE0568691	निर्वाचक का नाम : सकुन्तला पाल पति का नाम: मुकेश गृह संख्या : 25 उम्र : 39 लिंग : महिला
304	SQE1819499	निर्वाचक का नाम : संदीप बघेल पिता का नाम: रामपाल गृह संख्या : 25 उम्र : 26 लिंग : पुरुष	305	SQE1819531	निर्वाचक का नाम : अभिलाषा पिता का नाम: सत्येंद्र गृह संख्या : 25 उम्र : 25 लिंग : महिला	306	SQE1821370	निर्वाचक का नाम : सतेंद्र पिता का नाम: रामपाल गृह संख्या : 25 उम्र : 25 लिंग : पुरुष
307	SQE2339786	निर्वाचक का नाम : रश्मि बघेल पति का नाम: संदीप बघेल गृह संख्या : 25 उम्र : 24 लिंग : महिला	308	SQE1976208	निर्वाचक का नाम : अंकेश बघेल पिता का नाम: रामपाल गृह संख्या : 25 उम्र : 22 लिंग : पुरुष	309	SQE1713007	निर्वाचक का नाम : स्वरूप सिंह रावत पिता का नाम: गोविन्द सिंह गृह संख्या : 27 उम्र : 54 लिंग : पुरुष
310	JKM1988831	निर्वाचक का नाम : राजपति रावत पति का नाम: कमल सिंह गृह संख्या : 27 उम्र : 54 लिंग : महिला	311	SQE1678572	निर्वाचक का नाम : विधा वती पति का नाम: स्वरूप सिंह गृह संख्या : 27 उम्र : 51 लिंग : महिला	312	SQE0568709	निर्वाचक का नाम : रविंद्र रावत पिता का नाम: कमल गृह संख्या : 27 उम्र : 37 लिंग : पुरुष
313	SQE0775908	निर्वाचक का नाम : लाली रावत पति का नाम: रविन्द गृह संख्या : 27 उम्र : 36 लिंग : महिला	314	SQE0568899	निर्वाचक का नाम : हनुमंत रावत पिता का नाम: कमल गृह संख्या : 27 उम्र : 34 लिंग : पुरुष	315	SQE1910645	निर्वाचक का नाम : पंजाब रावत पिता का नाम: सरूपसिंह गृह संख्या : 27 उम्र : 33 लिंग : पुरुष
316	SQE0568907	निर्वाचक का नाम : रानी रावत पति का नाम: हनुमंत गृह संख्या : 27 उम्र : 33 लिंग : महिला	317	SQE0775924	निर्वाचक का नाम : रचना रावत पति का नाम: पंजाब गृह संख्या : 27 उम्र : 32 लिंग : महिला	318	SQE0775932	निर्वाचक का नाम : सुंदर सिंह रावत पिता का नाम: स्वरूप सिंह गृह संख्या : 27 उम्र : 31 लिंग : पुरुष
319	SQE1819879	निर्वाचक का नाम : सीमा रावत पति का नाम: सुंदर गृह संख्या : 27 उम्र : 30 लिंग : महिला	320	SQE1434000	निर्वाचक का नाम : नीलम पति का नाम: भूपेंद्र गृह संख्या : 27 उम्र : 27 लिंग : महिला	321	SQE1758549	निर्वाचक का नाम : उत्तम सिंह रावत पिता का नाम: राजा राम गृह संख्या : 28 उम्र : 64 लिंग : पुरुष
322	SQE1434026	निर्वाचक का नाम : रामबाई रावत पति का नाम: उत्तम गृह संख्या : 28 उम्र : 48 लिंग : महिला	323	JKM1988633	निर्वाचक का नाम : अशोक सिंह रावत पिता का नाम: अतरसिंह गृह संख्या : 28 उम्र : 42 लिंग : पुरुष	324	SQE1820216	निर्वाचक का नाम : पूनम पिता का नाम: अशोक गृह संख्या : 28 उम्र : 25 लिंग : महिला
325	SQE2157717	निर्वाचक का नाम : रश्मि रावत पिता का नाम: अशोक रावत गृह संख्या : 28 उम्र : 21 लिंग : महिला	326	JKM1969245	निर्वाचक का नाम : पंचू पाल पिता का नाम: चिन्टू गृह संख्या : 29 उम्र : 57 लिंग : पुरुष	327	JKM1969252	निर्वाचक का नाम : राजावेटी पाल पति का नाम: पन्तू गृह संख्या : 29 उम्र : 54 लिंग : महिला
328	SQE1973254	निर्वाचक का नाम : प्रभा पाल पति का नाम: नवल गृह संख्या : 29 उम्र : 29 लिंग : महिला	329	SQE1973031	निर्वाचक का नाम : नवल पाल पिता का नाम: पंचू गृह संख्या : 29 उम्र : 24 लिंग : पुरुष	330	JKM0530899	निर्वाचक का नाम : जगदीश रावत पिता का नाम: बुद्ध सिंह गृह संख्या : 30 उम्र : 54 लिंग : पुरुष

331	SQE0775056	निर्वाचक का नाम : राम कली पति का नाम: जगदीश गृह संख्या : 30 उम्र : 48 लिंग : महिला	फोटो उपलब्ध	332	SQE1712884	निर्वाचक का नाम : जवाहर सिंह रावत पिता का नाम: बुद्ध सिंह गृह संख्या : 30 उम्र : 47 लिंग : पुरुष	फोटो उपलब्ध	333	SQE1820364	निर्वाचक का नाम : बासुदेव पिता का नाम: विजय सिंह गृह संख्या : 30 उम्र : 33 लिंग : पुरुष	फोटो उपलब्ध
334	SQE1819911	निर्वाचक का नाम : रितु पति का नाम: बासुदेव गृह संख्या : 30 उम्र : 25 लिंग : महिला	फोटो उपलब्ध	335	SQE2074227	निर्वाचक का नाम : ममता रावत पति का नाम: अरविंद सिंह गृह संख्या : 30 उम्र : 24 लिंग : महिला	फोटो उपलब्ध	336	SQE1905587	निर्वाचक का नाम : अरविंद्र सिंह रावत पिता का नाम: जगदीश गृह संख्या : 30 उम्र : 22 लिंग : पुरुष	फोटो उपलब्ध
337	SQE2450567	निर्वाचक का नाम : मौसम रावत पिता का नाम: जगदीश रावत गृह संख्या : 30 उम्र : 18 लिंग : पुरुष	फोटो उपलब्ध	338	SQE2088250	निर्वाचक का नाम : मोहन सिंह रावत पिता का नाम: रघुनाथ सिंह गृह संख्या : 31 उम्र : 74 लिंग : पुरुष	फोटो उपलब्ध	339	SQE1758473	निर्वाचक का नाम : शांति रावत पति का नाम: मोहन सिंह गृह संख्या : 31 उम्र : 74 लिंग : महिला	फोटो उपलब्ध
340	SQE1712595	निर्वाचक का नाम : प्रेम पति का नाम: मुलायम सिंह गृह संख्या : 31 उम्र : 64 लिंग : महिला	फोटो उपलब्ध	341	SQE1863836	निर्वाचक का नाम : वीर सिंह रावत पिता का नाम: मोहन सिंह गृह संख्या : 31 उम्र : 51 लिंग : पुरुष	फोटो उपलब्ध	342	SQE1711381	निर्वाचक का नाम : भागवती रावत पति का नाम: वीर सिंह गृह संख्या : 31 उम्र : 49 लिंग : महिला	फोटो उपलब्ध
343	SQE1678457	निर्वाचक का नाम : बाल किशन पिता का नाम: मोहन सिंह गृह संख्या : 31 उम्र : 48 लिंग : पुरुष	फोटो उपलब्ध	344	SQE0775965	निर्वाचक का नाम : रामहेत रावत माता का नाम: काशीराम गृह संख्या : 31 उम्र : 48 लिंग : पुरुष	फोटो उपलब्ध	345	SQE1711332	निर्वाचक का नाम : अनीता रावत पति का नाम: बाल किशन गृह संख्या : 31 उम्र : 47 लिंग : महिला	फोटो उपलब्ध
346	SQE1434018	निर्वाचक का नाम : रवि रावत पिता का नाम: मुलायम गृह संख्या : 31 उम्र : 41 लिंग : पुरुष	फोटो उपलब्ध	347	JKM1988658	निर्वाचक का नाम : बहादुर सिंह रावत पिता का नाम: मोहनसिंह गृह संख्या : 31 उम्र : 40 लिंग : पुरुष	फोटो उपलब्ध	348	SQE1819721	निर्वाचक का नाम : अनीता रावत पति का नाम: बहादुर गृह संख्या : 31 उम्र : 38 लिंग : महिला	फोटो उपलब्ध
349	SQE2057412	निर्वाचक का नाम : जशोदा रावत पति का नाम: रामहेत रावत गृह संख्या : 31 उम्र : 36 लिंग : महिला	फोटो उपलब्ध	350	SQE1488667	निर्वाचक का नाम : पूर्णिमा रावत पति का नाम: हाकिम गृह संख्या : 31 उम्र : 32 लिंग : महिला	फोटो उपलब्ध	351	SQE1434034	निर्वाचक का नाम : हाकिम सिंह रावत पिता का नाम: मुलायम गृह संख्या : 31 उम्र : 30 लिंग : पुरुष	फोटो उपलब्ध
352	SQE1905256	निर्वाचक का नाम : कृष्णा रावत पति का नाम: जीतेन्द्र गृह संख्या : 31 उम्र : 27 लिंग : महिला	फोटो उपलब्ध	353	SQE1972975	निर्वाचक का नाम : कल्पना रावत पति का नाम: राघवेंद्र सिंह गृह संख्या : 31 उम्र : 26 लिंग : महिला	फोटो उपलब्ध	354	SQE1905678	निर्वाचक का नाम : जितेन्द्र रावत पिता का नाम: मुलायमसिंह गृह संख्या : 31 उम्र : 25 लिंग : पुरुष	फोटो उपलब्ध
355	SQE1972959	निर्वाचक का नाम : पूनम रावत पति का नाम: रवि गृह संख्या : 31 उम्र : 25 लिंग : महिला	फोटो उपलब्ध	356	SQE1910892	निर्वाचक का नाम : राघवेंद्र सिंह रावत पिता का नाम: बालकिशन गृह संख्या : 31 उम्र : 24 लिंग : पुरुष	फोटो उपलब्ध	357	SQE2094746	निर्वाचक का नाम : पुष्पेंद्र रावत पिता का नाम: बालकिशन रावत गृह संख्या : 31 उम्र : 22 लिंग : पुरुष	फोटो उपलब्ध
358	SQE2166940	निर्वाचक का नाम : प्रदीप रावत पिता का नाम: वीर सिंह रावत गृह संख्या : 31 उम्र : 21 लिंग : पुरुष	फोटो उपलब्ध	359	SQE2319465	निर्वाचक का नाम : पूजा रावत पति का नाम: पुष्पेंद्र रावत रावत गृह संख्या : 31 उम्र : 20 लिंग : महिला	फोटो उपलब्ध	360	SQE1678341	निर्वाचक का नाम : संतोष रावत पिता का नाम: सरनाम गृह संख्या : 32 उम्र : 54 लिंग : पुरुष	फोटो उपलब्ध

361	SQE1711290	निर्वाचक का नाम : राजेश्वरी रावत पति का नाम: सन्तोष सिंह गृह संख्या : 32 उम्र : 49 लिंग : महिला	फोटो उपलब्ध	362	JKM1988872	निर्वाचक का नाम : दिमान सिंह रावत पिता का नाम: सरनाम सिंह गृह संख्या : 32 उम्र : 49 लिंग : पुरुष	फोटो उपलब्ध	363	JKM1988880	निर्वाचक का नाम : कुसुम रावत पति का नाम: दिमानसिंह गृह संख्या : 32 उम्र : 47 लिंग : महिला	फोटो उपलब्ध
364	SQE2275212	निर्वाचक का नाम : उमेश रावत पिता का नाम: दिमान सिंह रावत गृह संख्या : 32 उम्र : 21 लिंग : पुरुष	फोटो उपलब्ध	365	SQE1678200	निर्वाचक का नाम : अमर सिंह रावत पिता का नाम: लाला राम गृह संख्या : 33 उम्र : 64 लिंग : पुरुष	फोटो उपलब्ध	366	SQE1711241	निर्वाचक का नाम : सिया पति का नाम: अमर सिंह गृह संख्या : 33 उम्र : 59 लिंग : महिला	फोटो उपलब्ध
367	SQE0567297	निर्वाचक का नाम : नरेन्द्र पिता का नाम: अमर गृह संख्या : 33 उम्र : 37 लिंग : पुरुष	फोटो उपलब्ध	368	SQE2327138	निर्वाचक का नाम : नीमा रावत पति का नाम: नरेन्द्र रावत गृह संख्या : 33 उम्र : 35 लिंग : महिला	फोटो उपलब्ध	369	SQE1820356	निर्वाचक का नाम : परवेन्द्र रावत पिता का नाम: नखू राम गृह संख्या : 33 उम्र : 26 लिंग : पुरुष	फोटो उपलब्ध
370	SQE1678671	निर्वाचक का नाम : प्रीतम सिंह रावत पिता का नाम: लाला राम गृह संख्या : 34 उम्र : 74 लिंग : पुरुष	फोटो उपलब्ध	371	SQE1712470	निर्वाचक का नाम : राम कली पति का नाम: प्रीतम सिंह गृह संख्या : 34 उम्र : 69 लिंग : महिला	फोटो उपलब्ध	372	SQE1905322	निर्वाचक का नाम : हरकिशन पिता का नाम: सुंदरलाल गृह संख्या : 34 उम्र : 62 लिंग : पुरुष	फोटो उपलब्ध
373	SQE1678226	निर्वाचक का नाम : पहाड सिंह रावत पिता का नाम: प्रीतम सिंह गृह संख्या : 34 उम्र : 54 लिंग : पुरुष	फोटो उपलब्ध	374	SQE1678242	निर्वाचक का नाम : वीरपाल रावत पिता का नाम: प्रीतम गृह संख्या : 34 उम्र : 51 लिंग : पुरुष	फोटो उपलब्ध	375	JKM4613758	निर्वाचक का नाम : परमालसिंह पिता का नाम: पीतमसिंह गृह संख्या : 34 उम्र : 50 लिंग : पुरुष	फोटो उपलब्ध
376	SQE0567313	निर्वाचक का नाम : रेखा रावत पति का नाम: पहाड सिंह गृह संख्या : 34 उम्र : 47 लिंग : महिला	फोटो उपलब्ध	# 377	SQE0774513	निर्वाचक का नाम : अनीता रावत पति का नाम: वीरपाल रावत गृह संख्या : 34 उम्र : 41 लिंग : महिला	फोटो उपलब्ध	378	JKM4613766	निर्वाचक का नाम : कल्लू पिता का नाम: प्रीतमसिंह गृह संख्या : 34 उम्र : 40 लिंग : पुरुष	फोटो उपलब्ध
379	SQE1628650	निर्वाचक का नाम : कृष्णा अन्य: कल्लू गृह संख्या : 34 उम्र : 33 लिंग : महिला	फोटो उपलब्ध	380	SQE1905223	निर्वाचक का नाम : कृष्णा रावत पति का नाम: साहबसिंह गृह संख्या : 34 उम्र : 30 लिंग : महिला	फोटो उपलब्ध	381	SQE2423465	निर्वाचक का नाम : कृष्णा रावत पिता का नाम: परमाल रावत गृह संख्या : 34 उम्र : 21 लिंग : महिला	फोटो उपलब्ध
382	SQE2194629	निर्वाचक का नाम : कपूरी रावत पिता का नाम: पहाड सिंह रावत गृह संख्या : 34 उम्र : 20 लिंग : महिला	फोटो उपलब्ध	383	SQE2389294	निर्वाचक का नाम : अभित रावत पिता का नाम: परमाल सिंह रावत गृह संख्या : 34 उम्र : 19 लिंग : पुरुष	फोटो उपलब्ध	384	SQE2446656	निर्वाचक का नाम : सपना रावत पिता का नाम: वीरपाल रावत गृह संख्या : 34 उम्र : 18 लिंग : महिला	फोटो उपलब्ध
385	JKM4600839	निर्वाचक का नाम : साहब सिंह रावत पिता का नाम: प्रीतमसिंह गृह संख्या : 35 उम्र : 49 लिंग : पुरुष	फोटो उपलब्ध	386	JKM4613774	निर्वाचक का नाम : रेखा पति का नाम: परमालसिंह गृह संख्या : 36 उम्र : 40 लिंग : महिला	फोटो उपलब्ध	387	SQE1905132	निर्वाचक का नाम : उपासना रावत पति का नाम: रामनिवास गृह संख्या : 41 उम्र : 30 लिंग : महिला	फोटो उपलब्ध
388	SQE1820315	निर्वाचक का नाम : रामनिवास रावत पिता का नाम: अमर सिंह गृह संख्या : 41 उम्र : 28 लिंग : पुरुष	फोटो उपलब्ध	389	SQE1820224	निर्वाचक का नाम : रामरस रावत पिता का नाम: संतोष गृह संख्या : 161 उम्र : 34 लिंग : पुरुष	फोटो उपलब्ध	390	SQE1819887	निर्वाचक का नाम : कीर्ति रावत पति का नाम: रामरस गृह संख्या : 161 उम्र : 31 लिंग : महिला	फोटो उपलब्ध

विधान सभा क्षेत्र की संख्या व नाम : 23-करैरा
अनुभाग की संख्या व नाम : 1-टोडा पमार

391

SQE1820257

निर्वाचक का नाम : गजेंद्र रावत
पिता का नाम: संतोष
गृह संख्या : 161
उम्र : 30 लिंग : पुरुष

फोटो उपलब्ध

392

JKM1988724

निर्वाचक का नाम : अनीता रावत
पति का नाम: अशोकसिंह
गृह संख्या : 28
उम्र : 40 लिंग : महिला

फोटो उपलब्ध

विधान सभा क्षेत्र की संख्या व नाम : 23-करैरा
घटक I - परिवर्धन सूची 1 (23-12-2025 से 21-02-2026 तक)

393	1	SQE2458321
निर्वाचक का नाम : वीरेंद्र पाल पिता का नाम: पतीराम पाल गृह संख्या : 11 उम्र : 22 लिंग : पुरुष		फोटो उपलब्ध

394	1	SQE2458388
निर्वाचक का नाम : नीरज रावत पिता का नाम: पहाड सिंह रावत गृह संख्या : 34 उम्र : 18 लिंग : पुरुष		फोटो उपलब्ध

395	1	SQE2458453
निर्वाचक का नाम : चित्रलेखा सिंह रावत पिता का नाम: पुरूषोत्तम रावत गृह संख्या : 21 उम्र : 19 लिंग : महिला		फोटो उपलब्ध

396	1	SQE2458644
निर्वाचक का नाम : राजेंद्री पाल पिता का नाम: सुरेश पाल गृह संख्या : 14 उम्र : 20 लिंग : महिला		फोटो उपलब्ध

निर्वाचकों का विवरण :							
A) मतदाताओं की संख्या :							
		नामावली का प्रकार	निर्वाचक नामावली की पहचान :	मतदाताओं की संख्या :			
				पुरुष	महिला	तृतीय लिंग	कुल
I	मूल	मूल नामावली	विशेष गहन पुनरीक्षण 2026 की मूल नामावली एवं समस्त अनुपूरकों को एकीकृत कर	204	188	0	392
II	घटक I - परिवर्धन सूची	पूरक 1	विशेष गहन पुनरीक्षण - 2026	2	2	0	4
III	घटक II - विलोपन सूची	पूरक 1	विशेष गहन पुनरीक्षण - 2026	4	0	0	4
IV	लिंग में संशोधन के कारण अंतर			0	0	0	0
पुनरीक्षण के बाद इस नामावली में शुद्ध निर्वाचक (I+II-III+IV)				202	190	0	392
B) संशोधनों की संख्या :							
नामावली का प्रकार		निर्वाचक नामावली की पहचान :		संशोधनों की संख्या :			
पूरक 1		विशेष गहन पुनरीक्षण - 2026		2			

निर्वाचक रजिस्ट्रीकरण अधिकारी द्वारा जारी

E-मृत्यु , S-स्थानांतरित, R-दोहरी प्रविष्टि, M-लापता , Q-अहर्ता नहीं