

निर्वाचक नामावली 2026 S12 मध्य प्रदेश

विधान सभा क्षेत्र की संख्या, नाम व आरक्षण स्थिति : 23 - करैरा (अ.जा.)		भाग संख्या : 136																			
संसदीय निर्वाचन क्षेत्र की संख्या, नाम व आरक्षण स्थिति, जिसमें विधान सभा निर्वाचन क्षेत्र स्थित है : 3 - ग्वालियर																					
1. पुनरीक्षण का विवरण																					
पुनरीक्षण का वर्ष :	2026	निर्वाचक नामावली की पहचान :																			
अर्हता तिथि :	01-01-2026	विशेष गहन पुनरीक्षण 2026 की मूल नामावली एवं समस्त अनुपूरकों को एकीकृत कर																			
पुनरीक्षण का स्वरूप :	विशेष गहन पुनरीक्षण 2026																				
प्रकाशन की तिथि :	21-02-2026																				
2. भाग व मतदान क्षेत्र का विवरण :																					
भाग में आने वाले अनुभागों की संख्या और नाम :																					
1-मडखेडा मजरा		<table style="width: 100%; border-collapse: collapse;"> <tr> <td style="width: 60%;">मुख्य शहर / मुख्य ग्राम</td> <td style="width: 40%;">: सड</td> </tr> <tr> <td>वार्ड</td> <td>: </td> </tr> <tr> <td>पोस्ट ऑफिस</td> <td>: सड</td> </tr> <tr> <td>पुलिस थाना</td> <td>: करैरा</td> </tr> <tr> <td>स्थानीय संस्था</td> <td>: सड</td> </tr> <tr> <td>ब्लॉक</td> <td>: करैरा</td> </tr> <tr> <td>जिला</td> <td>: शिवपुरी</td> </tr> <tr> <td>पिन कोड</td> <td>: 473660</td> </tr> </table>				मुख्य शहर / मुख्य ग्राम	: सड	वार्ड	:	पोस्ट ऑफिस	: सड	पुलिस थाना	: करैरा	स्थानीय संस्था	: सड	ब्लॉक	: करैरा	जिला	: शिवपुरी	पिन कोड	: 473660
मुख्य शहर / मुख्य ग्राम	: सड																				
वार्ड	:																				
पोस्ट ऑफिस	: सड																				
पुलिस थाना	: करैरा																				
स्थानीय संस्था	: सड																				
ब्लॉक	: करैरा																				
जिला	: शिवपुरी																				
पिन कोड	: 473660																				
2-छापर मजरा छापर मजरा																					
3. मतदान केंद्र का विवरण																					
मतदान केंद्र की संख्या व नाम :		मतदान केन्द्र की विशेष हैसियत (पुरुष/महिला/सामान्य) :		सामान्य																	
136 - सड		इस मतदान क्षेत्र के सहायक (ऑक्जिलियरी) मतदान केन्द्रों की संख्या :		0																	
मतदान केंद्र का भवन व पता :																					
सचिवालय भवन सड																					
4. मतदाताओं की संख्या :																					
आरंभिक क्रम	अंतिम क्रम	मतदाताओं की संख्या																			
संख्या	संख्या	पुरुष	महिला	तृतीय लिंग	कुल																
1	731	386	345	0	731																

निर्वाचक रजिस्ट्रीकरण अधिकारी द्वारा जारी

Nazri Naksha

Google Map View



Polling Station Building Front View

मतदान केंद्र के सामने का फ़ोटो



Cad View

Key MAP View

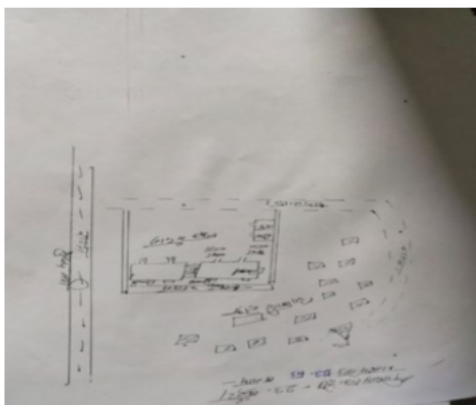

1 निर्वाचक का नाम : चतुरा पिता का नाम: काशीराम गृह संख्या : 1 उम्र : 54 लिंग : पुरुष	JKM1928910 फोटो उपलब्ध	2 निर्वाचक का नाम : चिरौंजी पति का नाम: चतुरा गृह संख्या : 1 उम्र : 53 लिंग : महिला	SQE1357870 फोटो उपलब्ध	3 निर्वाचक का नाम : विजयराम पिता का नाम: काशीराम गृह संख्या : 1 उम्र : 49 लिंग : पुरुष	JKM1201854 फोटो उपलब्ध
4 निर्वाचक का नाम : गणेशी पति का नाम: विजयराम गृह संख्या : 1 उम्र : 46 लिंग : महिला	JKM1201045 फोटो उपलब्ध	5 निर्वाचक का नाम : राजबे टी पति का नाम: वेजनाथ गृह संख्या : 1 उम्र : 45 लिंग : महिला	SQE0151704 फोटो उपलब्ध	6 निर्वाचक का नाम : राजन सिंह पिता का नाम: चतुरा गृह संख्या : 01 उम्र : 32 लिंग : पुरुष	SQE0778605 फोटो उपलब्ध
7 निर्वाचक का नाम : सुल्तान सिंह आदिवासी पिता का नाम: विजयराम गृह संख्या : 1 उम्र : 31 लिंग : पुरुष	SQE0778027 फोटो उपलब्ध	8 निर्वाचक का नाम : लक्ष्मी पिता का नाम: विजय राम गृह संख्या : 01 उम्र : 30 लिंग : महिला	SQE1076025 फोटो उपलब्ध	9 निर्वाचक का नाम : सावित्री सहारिया पति का नाम: सुलतान गृह संख्या : 1 उम्र : 30 लिंग : महिला	SQE1497452 फोटो उपलब्ध
10 निर्वाचक का नाम : आशा आदिवासी पति का नाम: राजन सिंह गृह संख्या : 01 उम्र : 28 लिंग : महिला	SQE1474261 फोटो उपलब्ध	11 निर्वाचक का नाम : रतन सहारिया पिता का नाम: चतुरा गृह संख्या : 1 उम्र : 23 लिंग : पुरुष	SQE2303782 फोटो उपलब्ध	12 निर्वाचक का नाम : माया आदिवासी पति का नाम: जालिम आदिवासी गृह संख्या : 1 उम्र : 22 लिंग : महिला	SQE2389302 फोटो उपलब्ध
13 निर्वाचक का नाम : राजेंद्र पिता का नाम: विजयराम गृह संख्या : 01/1 उम्र : 26 लिंग : पुरुष	SQE1474022 फोटो उपलब्ध	14 निर्वाचक का नाम : तुलसा बाई पति का नाम: राजेंद्र गृह संख्या : 01/1 उम्र : 24 लिंग : महिला	SQE2317857 फोटो उपलब्ध	15 निर्वाचक का नाम : सुखदेव पिता का नाम: बंशी गृह संख्या : 2 उम्र : 54 लिंग : पुरुष	JKM1928068 फोटो उपलब्ध
16 निर्वाचक का नाम : मीना पति का नाम: सुखदेव गृह संख्या : 2 उम्र : 53 लिंग : महिला	SQE1357516 फोटो उपलब्ध	17 निर्वाचक का नाम : सरस्वती पति का नाम: राम किशन गृह संख्या : 2 उम्र : 53 लिंग : महिला	SQE0778118 फोटो उपलब्ध	18 निर्वाचक का नाम : रामवती पति का नाम: बालू गृह संख्या : 2 उम्र : 51 लिंग : महिला	JKM1300714 फोटो उपलब्ध
19 निर्वाचक का नाम : राम किशन पिता का नाम: लड्डु गृह संख्या : 2 उम्र : 47 लिंग : पुरुष	SQE1076116 फोटो उपलब्ध	20 निर्वाचक का नाम : दयाराम पिता का नाम: वंशी गृह संख्या : 2 उम्र : 33 लिंग : पुरुष	SQE0778043 फोटो उपलब्ध	21 निर्वाचक का नाम : कल्याण पिता का नाम: राम किशन गृह संख्या : 2 उम्र : 32 लिंग : पुरुष	SQE0778050 फोटो उपलब्ध
22 निर्वाचक का नाम : गंगाराम पिता का नाम: सुखदेव गृह संख्या : 2 उम्र : 31 लिंग : पुरुष	SQE0778035 फोटो उपलब्ध	23 निर्वाचक का नाम : चन्दन सिंह पिता का नाम: बालू गृह संख्या : 2 उम्र : 31 लिंग : पुरुष	SQE1076066 फोटो उपलब्ध	24 निर्वाचक का नाम : लक्ष्मी पति का नाम: कल्याण गृह संख्या : 2 उम्र : 31 लिंग : महिला	SQE1076058 फोटो उपलब्ध
25 निर्वाचक का नाम : रामहेत पिता का नाम: सुखदेव गृह संख्या : 2 उम्र : 30 लिंग : पुरुष	SQE1076124 फोटो उपलब्ध	26 निर्वाचक का नाम : क्रष्णा पति का नाम: चंदन सिंह गृह संख्या : 2 उम्र : 29 लिंग : महिला	SQE1076074 फोटो उपलब्ध	27 निर्वाचक का नाम : अनिल आदिवासी पिता का नाम: सुखदेव गृह संख्या : 2 उम्र : 22 लिंग : पुरुष	SQE2139608 फोटो उपलब्ध
28 निर्वाचक का नाम : क्रांति पति का नाम: रामहेत गृह संख्या : 2 उम्र : 21 लिंग : महिला	SQE2146454 फोटो उपलब्ध	29 निर्वाचक का नाम : सुमन आदिवासी पति का नाम: अनिल गृह संख्या : 2 उम्र : 21 लिंग : महिला	SQE2176238 फोटो उपलब्ध	30 निर्वाचक का नाम : रुकमा सहारिया पति का नाम: गंगाराम गृह संख्या : 2/3 उम्र : 29 लिंग : महिला	SQE1456334 फोटो उपलब्ध

31	SQE1456375	निर्वाचक का नाम : रामकुमार पिता का नाम: रामकिशन गृह संख्या : 2/4 उम्र : 26 लिंग : पुरुष	फोटो उपलब्ध	32	JKM1300599	निर्वाचक का नाम : रुपा पति का नाम: काशीराम गृह संख्या : 3 उम्र : 77 लिंग : महिला	फोटो उपलब्ध	33	JKM1300284	निर्वाचक का नाम : गोपाल पिता का नाम: काशीराम गृह संख्या : 3 उम्र : 54 लिंग : पुरुष	फोटो उपलब्ध
34	SQE1357532	निर्वाचक का नाम : देवकुंअर सहारिया पति का नाम: गोपाल गृह संख्या : 3 उम्र : 50 लिंग : महिला	फोटो उपलब्ध	35	SQE2100360	निर्वाचक का नाम : धर्मेंद्र सिंह सहारिया माता का नाम: देवकुंवर गृह संख्या : 3/1 उम्र : 28 लिंग : पुरुष	फोटो उपलब्ध	36	SQE2176253	निर्वाचक का नाम : चंदा आदिवासी पति का नाम: पुष्पेंद्र सिंह सहारिया गृह संख्या : 3 बी उम्र : 28 लिंग : महिला	फोटो उपलब्ध
37	SQE2110658	निर्वाचक का नाम : पुष्पेंद्र सिंह सहारिया माता का नाम: देवकुंवर सहारिया गृह संख्या : 3/बी उम्र : 26 लिंग : पुरुष	फोटो उपलब्ध	38	JKM1992684	निर्वाचक का नाम : कल्ली पिता का नाम: मन्तू गृह संख्या : 4 उम्र : 55 लिंग : पुरुष	फोटो उपलब्ध	39	JKM1997980	निर्वाचक का नाम : उमा पति का नाम: कल्ली गृह संख्या : 4 उम्र : 51 लिंग : महिला	फोटो उपलब्ध
40	SQE0778597	निर्वाचक का नाम : सरजू पति का नाम: गजजू गृह संख्या : 05 उम्र : 81 लिंग : महिला	फोटो उपलब्ध	41	JKM1928035	निर्वाचक का नाम : नत्थू पिता का नाम: गजजू गृह संख्या : 5 उम्र : 54 लिंग : पुरुष	फोटो उपलब्ध	42	JKM1300292	निर्वाचक का नाम : शीला पति का नाम: नत्थू गृह संख्या : 5 उम्र : 53 लिंग : महिला	फोटो उपलब्ध
43	SQE0017350	निर्वाचक का नाम : आदराम आदि पिता का नाम: नत्थू गृह संख्या : 05 उम्र : 41 लिंग : पुरुष	फोटो उपलब्ध	44	SQE0570218	निर्वाचक का नाम : सरोज आदिवासी पति का नाम: आदराम गृह संख्या : 05 उम्र : 36 लिंग : महिला	फोटो उपलब्ध	45	SQE0778613	निर्वाचक का नाम : कमल सिंह आदिवासी पिता का नाम: नत्थू गृह संख्या : 05 उम्र : 31 लिंग : पुरुष	फोटो उपलब्ध
46	SQE1165331	निर्वाचक का नाम : आरती पति का नाम: कमल सिंह गृह संख्या : 5 उम्र : 28 लिंग : महिला	फोटो उपलब्ध	47	SQE2388775	निर्वाचक का नाम : हरकिशन आदिवासी पिता का नाम: नत्थू आदिवासी गृह संख्या : 5 उम्र : 26 लिंग : पुरुष	फोटो उपलब्ध	48	SQE2376234	निर्वाचक का नाम : रामकुमारी आदिवासी अन्य: रामदीन आदिवासी गृह संख्या : 05 उम्र : 21 लिंग : महिला	फोटो उपलब्ध
49	SQE2445617	निर्वाचक का नाम : पंकज आदिवासी माता का नाम: ममता आदिवासी गृह संख्या : 05 उम्र : 21 लिंग : पुरुष	फोटो उपलब्ध	50	SQE2360816	निर्वाचक का नाम : रोशनी आदिवासी अन्य: नत्थू आदिवासी गृह संख्या : 5 उम्र : 19 लिंग : महिला	फोटो उपलब्ध	51	SQE1521285	निर्वाचक का नाम : मुकेश पिता का नाम: धनश्याम गृह संख्या : 05/1 उम्र : 28 लिंग : पुरुष	फोटो उपलब्ध
52	SQE1523372	निर्वाचक का नाम : रीना पति का नाम: मुकेश गृह संख्या : 05/गा उम्र : 27 लिंग : महिला	फोटो उपलब्ध	53	SQE1165349	निर्वाचक का नाम : महेश पिता का नाम: धनश्याम गृह संख्या : 5/क उम्र : 28 लिंग : पुरुष	फोटो उपलब्ध	54	JKM1300219	निर्वाचक का नाम : जानकी बाई आदिवासी पति का नाम: कल्लू गृह संख्या : 6 उम्र : 79 लिंग : महिला	फोटो उपलब्ध
55	SQE0995456	निर्वाचक का नाम : सरमन आदिवासी पिता का नाम: धनुआ गृह संख्या : 6 उम्र : 66 लिंग : पुरुष	फोटो उपलब्ध	56	SQE0995431	निर्वाचक का नाम : भगो सहारिया पति का नाम: सरमन गृह संख्या : 6 उम्र : 62 लिंग : महिला	फोटो उपलब्ध	57	SQE1165356	निर्वाचक का नाम : जगत सिंह पिता का नाम: सरमन गृह संख्या : 6 उम्र : 50 लिंग : पुरुष	फोटो उपलब्ध
58	JKM1928407	निर्वाचक का नाम : गब्बर पिता का नाम: रामदास गृह संख्या : 6 उम्र : 47 लिंग : पुरुष	फोटो उपलब्ध	59	SQE0328534	निर्वाचक का नाम : रक्साना आदवासी पति का नाम: रामसिंह गृह संख्या : 6 उम्र : 46 लिंग : महिला	फोटो उपलब्ध	60	SQE0570234	निर्वाचक का नाम : राजकुमार पिता का नाम: कल्लू गृह संख्या : 6 उम्र : 44 लिंग : पुरुष	फोटो उपलब्ध

61	SQE1497460	निर्वाचक का नाम : रामसखी पति का नाम: गब्बर गृह संख्या : 6 उम्र : 44 लिंग : महिला	फोटो उपलब्ध	62	SQE0779520	निर्वाचक का नाम : रमेश पिता का नाम: मंगल सिंह गृह संख्या : 6 उम्र : 40 लिंग : पुरुष	फोटो उपलब्ध	63	SQE0570226	निर्वाचक का नाम : माया पति का नाम: राजकुमार गृह संख्या : 6 उम्र : 39 लिंग : महिला	फोटो उपलब्ध
64	SQE0779512	निर्वाचक का नाम : कुसुम पति का नाम: रमेश गृह संख्या : 6 उम्र : 39 लिंग : महिला	फोटो उपलब्ध	65	SQE0779538	निर्वाचक का नाम : हल्के पिता का नाम: मंगल गृह संख्या : 6 उम्र : 38 लिंग : पुरुष	फोटो उपलब्ध	66	SQE2392215	निर्वाचक का नाम : कामिनी आदिवासी पति का नाम: सिरदार आदिवासी गृह संख्या : 6 उम्र : 37 लिंग : महिला	फोटो उपलब्ध
67	SQE0779553	निर्वाचक का नाम : करू पिता का नाम: मंगल गृह संख्या : 6 उम्र : 35 लिंग : पुरुष	फोटो उपलब्ध	68	SQE0779546	निर्वाचक का नाम : भीमा पिता का नाम: मंगल गृह संख्या : 6 उम्र : 33 लिंग : पुरुष	फोटो उपलब्ध	69	SQE2397107	निर्वाचक का नाम : सिरदार सहरिया पिता का नाम: बलबीर सहरिया गृह संख्या : 6 उम्र : 25 लिंग : पुरुष	फोटो उपलब्ध
70	SQE2110682	निर्वाचक का नाम : संजू आदवासी पिता का नाम: राम सिंह गृह संख्या : 6/1 उम्र : 22 लिंग : पुरुष	फोटो उपलब्ध	71	SQE2110674	निर्वाचक का नाम : अरूद पिता का नाम: राम सिंह गृह संख्या : 6/2 उम्र : 25 लिंग : पुरुष	फोटो उपलब्ध	72	SQE2176204	निर्वाचक का नाम : शिवानी आदिवासी पति का नाम: अरुण गृह संख्या : 6/2 उम्र : 22 लिंग : महिला	फोटो उपलब्ध
73	SQE0778621	निर्वाचक का नाम : देवा पति का नाम: मंगल गृह संख्या : 6क उम्र : 73 लिंग : महिला	फोटो उपलब्ध	74	SQE0778514	निर्वाचक का नाम : मूलचंद्र पिता का नाम: मंगल सिंह गृह संख्या : 6क उम्र : 45 लिंग : पुरुष	फोटो उपलब्ध	75	SQE0778274	निर्वाचक का नाम : रामश्री पति का नाम: मूलचंद्र गृह संख्या : 6क उम्र : 43 लिंग : महिला	फोटो उपलब्ध
76	SQE0779306	निर्वाचक का नाम : रेखा पति का नाम: हल्के गृह संख्या : 6क उम्र : 35 लिंग : महिला	फोटो उपलब्ध	77	SQE0779298	निर्वाचक का नाम : सुखवती पति का नाम: करू गृह संख्या : 6क उम्र : 33 लिंग : महिला	फोटो उपलब्ध	78	JKM1300235	निर्वाचक का नाम : लन्तो पति का नाम: रामप्रसाद गृह संख्या : 7 उम्र : 57 लिंग : महिला	फोटो उपलब्ध
79	SQE0017392	निर्वाचक का नाम : प्रेमनारायण आदवासी पिता का नाम: रामप्रसाद गृह संख्या : 07 उम्र : 36 लिंग : पुरुष	फोटो उपलब्ध	80	SQE0570242	निर्वाचक का नाम : रानी आदिवासी पति का नाम: प्रेमनारायण गृह संख्या : 07 उम्र : 35 लिंग : महिला	फोटो उपलब्ध	81	SQE0570259	निर्वाचक का नाम : रणवीर सिंह आदवासी पिता का नाम: रामप्रसाद गृह संख्या : 07 उम्र : 33 लिंग : पुरुष	फोटो उपलब्ध
82	SQE1457597	निर्वाचक का नाम : वर्षा पति का नाम: रणवीर गृह संख्या : 7/2 उम्र : 27 लिंग : महिला	फोटो उपलब्ध	83	SQE0779579	निर्वाचक का नाम : रतीराम पिता का नाम: चिन्दू गृह संख्या : 8 उम्र : 34 लिंग : पुरुष	फोटो उपलब्ध	84	SQE0570267	निर्वाचक का नाम : लालसिंह पिता का नाम: चिन्दू गृह संख्या : 8 उम्र : 33 लिंग : पुरुष	फोटो उपलब्ध
85	SQE0779561	निर्वाचक का नाम : पुष्पा पति का नाम: रतीराम गृह संख्या : 8 उम्र : 31 लिंग : महिला	फोटो उपलब्ध	86	SQE1456789	निर्वाचक का नाम : आनंद देवी पति का नाम: रामहेत गृह संख्या : 8/5 उम्र : 26 लिंग : महिला	फोटो उपलब्ध	87	JKM1201086	निर्वाचक का नाम : मुन्नी पति का नाम: चिन्दू गृह संख्या : 8/क उम्र : 67 लिंग : महिला	फोटो उपलब्ध
88	JKM1912682	निर्वाचक का नाम : अमर सिंह पिता का नाम: चिन्दू गृह संख्या : 8/क उम्र : 45 लिंग : पुरुष	फोटो उपलब्ध	89	JKM1912690	निर्वाचक का नाम : शीला आदवासी पति का नाम: अमर सिंह गृह संख्या : 8/क उम्र : 45 लिंग : महिला	फोटो उपलब्ध	90	JKM1201714	निर्वाचक का नाम : हरवती पति का नाम: कल्लू गृह संख्या : 8/क उम्र : 43 लिंग : महिला	फोटो उपलब्ध

91	SQE2198653	निर्वाचक का नाम : जीवन आदवासी पिता का नाम: कल्लू गृह संख्या : 8/क उम्र : 22 लिंग : पुरुष	92	JKM1199652	निर्वाचक का नाम : लल्लू पिता का नाम: पुन्ना गृह संख्या : 8/ख उम्र : 59 लिंग : पुरुष	93	SQE1165372	निर्वाचक का नाम : रामहेत पिता का नाम: लल्लू गृह संख्या : 8ख उम्र : 28 लिंग : पुरुष
94	JKM1201763	निर्वाचक का नाम : गोपालदास पिता का नाम: कल्याण गृह संख्या : 9 उम्र : 44 लिंग : पुरुष	95	JKM1928613	निर्वाचक का नाम : सोमवती आदिवासी पति का नाम: गोपालदास गृह संख्या : 9 उम्र : 43 लिंग : महिला	96	SQE2206522	निर्वाचक का नाम : आशाजी पिता का नाम: कल्याण सिंह गृह संख्या : 9/क उम्र : 25 लिंग : पुरुष
97	JKM1928100	निर्वाचक का नाम : रामदास पिता का नाम: जालम गृह संख्या : 10 उम्र : 69 लिंग : पुरुष	98	JKM1300342	निर्वाचक का नाम : हिरिया पति का नाम: रामदास गृह संख्या : 10 उम्र : 67 लिंग : महिला	99	JKM1928092	निर्वाचक का नाम : सियाशरण पिता का नाम: रामदास गृह संख्या : 10 उम्र : 42 लिंग : पुरुष
100	JKM1300326	निर्वाचक का नाम : रूकमणी पति का नाम: शियाशरण गृह संख्या : 10 उम्र : 41 लिंग : महिला	101	SQE0570283	निर्वाचक का नाम : नारायण आदिवासी पिता का नाम: पर्वत गृह संख्या : 10 उम्र : 39 लिंग : पुरुष	102	SQE0570275	निर्वाचक का नाम : ममता पति का नाम: नारायण गृह संख्या : 10 उम्र : 37 लिंग : महिला
103	SQE0257758	निर्वाचक का नाम : मातादीन पिता का नाम: रामदास गृह संख्या : 10 उम्र : 35 लिंग : पुरुष	104	SQE0257766	निर्वाचक का नाम : सुमन पति का नाम: मातादीन गृह संख्या : 10 उम्र : 35 लिंग : महिला	105	SQE0778126	निर्वाचक का नाम : दिनेश पिता का नाम: रामदास गृह संख्या : 10 उम्र : 31 लिंग : पुरुष
106	SQE0779322	निर्वाचक का नाम : धनवती पिता का नाम: दिनेश गृह संख्या : 10 उम्र : 31 लिंग : महिला	107	SQE1870690	निर्वाचक का नाम : रघिया सहारिया पति का नाम: हंसा गृह संख्या : 11 उम्र : 77 लिंग : महिला	108	JKM1300185	निर्वाचक का नाम : जसमन आदवासी पिता का नाम: हंसा गृह संख्या : 11 उम्र : 54 लिंग : पुरुष
109	JKM1912823	निर्वाचक का नाम : जनवेद आदिवासी पिता का नाम: हंसा गृह संख्या : 11 उम्र : 44 लिंग : पुरुष	110	SQE0778738	निर्वाचक का नाम : प्रताप आदवासी पिता का नाम: जसमन गृह संख्या : 11 उम्र : 32 लिंग : पुरुष	111	SQE0779330	निर्वाचक का नाम : सुशीला पति का नाम: प्रताप गृह संख्या : 11 उम्र : 31 लिंग : महिला
112	SQE0779603	निर्वाचक का नाम : कीर्ति आदवासी पति का नाम: जनवेद गृह संख्या : 11 उम्र : 31 लिंग : महिला	113	JKM1199587	निर्वाचक का नाम : हरचरन पिता का नाम: मज्जू गृह संख्या : 12 उम्र : 59 लिंग : पुरुष	114	JKM1928761	निर्वाचक का नाम : खिमिया सहारिया पति का नाम: हरचरण गृह संख्या : 12 उम्र : 57 लिंग : महिला
115	JKM1928449	निर्वाचक का नाम : मिसरो पति का नाम: हरदू गृह संख्या : 12 उम्र : 48 लिंग : महिला	116	SQE0778746	निर्वाचक का नाम : सावित्री पिता का नाम: हृदयू गृह संख्या : 12 उम्र : 38 लिंग : महिला	117	SQE0570291	निर्वाचक का नाम : रामकुमार पिता का नाम: मंगालिया गृह संख्या : 12 उम्र : 36 लिंग : पुरुष
118	SQE0299966	निर्वाचक का नाम : रामकुंभर पति का नाम: रामकुमार गृह संख्या : 12 उम्र : 34 लिंग : महिला	119	SQE2389336	निर्वाचक का नाम : सनी आदिवासी पिता का नाम: रामकुमार आदिवासी गृह संख्या : 12 उम्र : 21 लिंग : पुरुष	120	JKM1928571	निर्वाचक का नाम : हरी सिंह रावत पिता का नाम: हर चरण गृह संख्या : 13/क उम्र : 56 लिंग : पुरुष

121	JKM1912716	निर्वाचक का नाम : शिवदू पिता का नाम: लड्डू गृह संख्या : 13/क उम्र : 54 लिंग : पुरुष	122	JKM1201888	निर्वाचक का नाम : लल्लाबेटी रावत पति का नाम: हरी सिंह गृह संख्या : 13/क उम्र : 52 लिंग : महिला	123	JKM1912708	निर्वाचक का नाम : लक्ष्मी पति का नाम: शिवदू गृह संख्या : 13/क उम्र : 51 लिंग : महिला
124	JKM1928274	निर्वाचक का नाम : विखू पिता का नाम: कुंजा गृह संख्या : 13/क उम्र : 50 लिंग : पुरुष	125	JKM1912815	निर्वाचक का नाम : भगवानदास पिता का नाम: लड्डू गृह संख्या : 13/क उम्र : 49 लिंग : पुरुष	126	JKM1300334	निर्वाचक का नाम : जयकुवर पति का नाम: भगवानदास गृह संख्या : 13/क उम्र : 48 लिंग : महिला
127	JKM1928365	निर्वाचक का नाम : रामकुमारी आदिवासी पति का नाम: विरखू गृह संख्या : 13/क उम्र : 47 लिंग : महिला	128	JKM1912781	निर्वाचक का नाम : प्रेमनारायण आदिवासी पिता का नाम: लड्डू गृह संख्या : 13/क उम्र : 45 लिंग : पुरुष	129	JKM1912732	निर्वाचक का नाम : अवधरानी पति का नाम: प्रेमनारान गृह संख्या : 13/क उम्र : 44 लिंग : महिला
130	SQE2388940	निर्वाचक का नाम : रविंद्र आदिवासी पिता का नाम: विखू आदिवासी गृह संख्या : 13/के उम्र : 25 लिंग : पुरुष	131	JKM1928084	निर्वाचक का नाम : तुलई पिता का नाम: मुज्जू गृह संख्या : 13/ख उम्र : 64 लिंग : पुरुष	132	SQE0017327	निर्वाचक का नाम : पूनिया पति का नाम: तुलई गृह संख्या : 13/ख उम्र : 59 लिंग : महिला
133	SQE2140382	निर्वाचक का नाम : सतीश आदवासी पिता का नाम: तुलई गृह संख्या : 13/ख उम्र : 23 लिंग : पुरुष	134	SQE0294868	निर्वाचक का नाम : राममिलन पिता का नाम: तुलईराम गृह संख्या : 14/क उम्र : 34 लिंग : पुरुष	135	SQE0778324	निर्वाचक का नाम : पिस्ता पिता का नाम: राममिलन गृह संख्या : 14 /क उम्र : 31 लिंग : महिला
136	JKM1200963	निर्वाचक का नाम : रामकुआवर आदवासी पति का नाम: बाबूलाल गृह संख्या : 15 उम्र : 74 लिंग : महिला	137	JKM1928746	निर्वाचक का नाम : बाबूलाल आदिवासी पिता का नाम: दुर्गासिंह गृह संख्या : 15 उम्र : 66 लिंग : पुरुष	138	JKM1912807	निर्वाचक का नाम : रामसेवक पिता का नाम: पंचम गृह संख्या : 15 उम्र : 45 लिंग : पुरुष
139	SQE2334845	निर्वाचक का नाम : रामरूप आदवासी पिता का नाम: रामसेवक आदवासी गृह संख्या : 15 उम्र : 21 लिंग : पुरुष	140	SQE0017418	निर्वाचक का नाम : भजन आदवासी पिता का नाम: बाबूलाल गृह संख्या : 15/03 उम्र : 45 लिंग : पुरुष	141	SQE0017426	निर्वाचक का नाम : मलखान आदिवासी पिता का नाम: बाबूलाल गृह संख्या : 15/03 उम्र : 44 लिंग : पुरुष
142	SQE0017434	निर्वाचक का नाम : कमलेश आदवासी पति का नाम: मलखान गृह संख्या : 15/03 उम्र : 40 लिंग : महिला	143	SQE0017400	निर्वाचक का नाम : रबुदी बाई आदवासी पति का नाम: भजनलाल गृह संख्या : 15/03 उम्र : 38 लिंग : महिला	144	SQE2139467	निर्वाचक का नाम : इंदल आदवासी पिता का नाम: मलखान गृह संख्या : 15/03 उम्र : 22 लिंग : पुरुष
145	JKM1199637	निर्वाचक का नाम : कस्तूरी पति का नाम: केवलिया गृह संख्या : 16 उम्र : 77 लिंग : महिला	146	SQE0778134	निर्वाचक का नाम : रजन पति का नाम: परमा गृह संख्या : 16 उम्र : 41 लिंग : महिला	147	SQE2393601	निर्वाचक का नाम : सोमपाल आदिवासी माता का नाम: राजन आदिवासी गृह संख्या : 16 उम्र : 22 लिंग : पुरुष
148	JKM1928175	निर्वाचक का नाम : चतुर सिंह आदिवासी पिता का नाम: भग्गू गृह संख्या : 17 उम्र : 54 लिंग : पुरुष	149	JKM1928191	निर्वाचक का नाम : कामता आदिवासी पति का नाम: चतुरा गृह संख्या : 17 उम्र : 51 लिंग : महिला	150	JKM1201920	निर्वाचक का नाम : जगन्नाथ पिता का नाम: मग्गु गृह संख्या : 17 उम्र : 42 लिंग : पुरुष

151 निर्वाचक का नाम : धंती आदवासी पति का नाम: जगन्नाथ गृह संख्या : 17 उम्र : 41 लिंग : महिला	JKM1912666 फोटो उपलब्ध	152 निर्वाचक का नाम : कमल सिंह आदवासी पिता का नाम: चतुरसिंह गृह संख्या : 17 उम्र : 34 लिंग : पुरुष	SQE0570317 फोटो उपलब्ध	153 निर्वाचक का नाम : पूजा आदवासी पिता का नाम: कमलसिंह गृह संख्या : 17 उम्र : 31 लिंग : महिला	SQE1519958 फोटो उपलब्ध
154 निर्वाचक का नाम : रामेत आदवासी पिता का नाम: जगन्नाथ गृह संख्या : 17 उम्र : 22 लिंग : पुरुष	SQE2110633 फोटो उपलब्ध	155 निर्वाचक का नाम : साहव सिंह आदवासी पिता का नाम: जगन्नाथ गृह संख्या : 17 उम्र : 21 लिंग : पुरुष	SQE2149888 फोटो उपलब्ध	156 निर्वाचक का नाम : विमला आदिवासी पति का नाम: हद्दू गृह संख्या : 18 उम्र : 59 लिंग : महिला	SQE0948752 फोटो उपलब्ध
157 निर्वाचक का नाम : रश्मी आदिवासी पति का नाम: गोविंददास गृह संख्या : 18 उम्र : 44 लिंग : महिला	JKM1928738 फोटो उपलब्ध	158 निर्वाचक का नाम : सुम्वरसिंह पिता का नाम: रमेशचन्द गृह संख्या : 18 उम्र : 41 लिंग : पुरुष	SQE0570325 फोटो उपलब्ध	159 निर्वाचक का नाम : कल्लोबाई पति का नाम: सुम्वर सिंह गृह संख्या : 18 उम्र : 39 लिंग : महिला	SQE0570333 फोटो उपलब्ध
160 निर्वाचक का नाम : कमलकिशोर पिता का नाम: हद्दू गृह संख्या : 18 उम्र : 34 लिंग : पुरुष	SQE0570341 फोटो उपलब्ध	161 निर्वाचक का नाम : धनीराम आदिवासी पिता का नाम: हरदू गृह संख्या : 18/13 उम्र : 40 लिंग : पुरुष	SQE0017301 फोटो उपलब्ध	162 निर्वाचक का नाम : केशर पति का नाम: स्वामी गृह संख्या : 18/13 उम्र : 36 लिंग : महिला	SQE0570366 फोटो उपलब्ध
163 निर्वाचक का नाम : जयेंद्र पिता का नाम: गोविंद दास गृह संख्या : 18/क उम्र : 25 लिंग : पुरुष	SQE1618743 फोटो उपलब्ध	164 निर्वाचक का नाम : सोना आदिवासी पति का नाम: पचुआ गृह संख्या : 20 उम्र : 69 लिंग : महिला	SQE1725639 फोटो उपलब्ध	165 निर्वाचक का नाम : कमल सिंह पिता का नाम: पचुआ गृह संख्या : 20 उम्र : 42 लिंग : पुरुष	JKM1928589 फोटो उपलब्ध
166 निर्वाचक का नाम : सिया सहारिया पति का नाम: कमल सिंह गृह संख्या : 20 उम्र : 41 लिंग : महिला	JKM1300391 फोटो उपलब्ध	167 निर्वाचक का नाम : कप्तान पिता का नाम: पचुआ गृह संख्या : 20 उम्र : 33 लिंग : पुरुष	SQE0441501 फोटो उपलब्ध	168 निर्वाचक का नाम : हिर्देश पति का नाम: कप्तान गृह संख्या : 20 उम्र : 28 लिंग : महिला	SQE1523570 फोटो उपलब्ध
169 निर्वाचक का नाम : जुगन आदिवासी पति का नाम: किशना गृह संख्या : 21 उम्र : 77 लिंग : महिला	JKM1201078 फोटो उपलब्ध	170 निर्वाचक का नाम : विशाखा आदिवासी पति का नाम: हरनाम गृह संख्या : 21 उम्र : 53 लिंग : महिला	SQE0215210 फोटो उपलब्ध	171 निर्वाचक का नाम : हरनाम आदवासी पिता का नाम: किशना गृह संख्या : 21 उम्र : 51 लिंग : पुरुष	JKM1928373 फोटो उपलब्ध
172 निर्वाचक का नाम : अभिरित आदवासी पिता का नाम: हरनाम सिंह गृह संख्या : 21/1 उम्र : 23 लिंग : पुरुष	SQE2100535 फोटो उपलब्ध	173 निर्वाचक का नाम : रबीना आदिवासी पति का नाम: अमीरित आदवासी गृह संख्या : 21/1 उम्र : 22 लिंग : महिला	SQE2303139 फोटो उपलब्ध	174 निर्वाचक का नाम : रामश्री पति का नाम: रतनू गृह संख्या : 22 उम्र : 81 लिंग : महिला	JKM1300318 फोटो उपलब्ध
175 निर्वाचक का नाम : रामप्रसाद पिता का नाम: रतनू गृह संख्या : 22 उम्र : 57 लिंग : पुरुष	JKM1928225 फोटो उपलब्ध	176 निर्वाचक का नाम : कल्लू पिता का नाम: सोभा गृह संख्या : 22 उम्र : 56 लिंग : पुरुष	SQE0215087 फोटो उपलब्ध	177 निर्वाचक का नाम : कुसमा आदिवासी पति का नाम: रामप्रसाद गृह संख्या : 22 उम्र : 54 लिंग : महिला	JKM1300375 फोटो उपलब्ध
178 निर्वाचक का नाम : लीलावती पति का नाम: वीरन गृह संख्या : 22 उम्र : 53 लिंग : महिला	SQE0778076 फोटो उपलब्ध	179 निर्वाचक का नाम : विमला आदिवासी पति का नाम: कल्लू गृह संख्या : 22 उम्र : 53 लिंग : महिला	SQE0215079 फोटो उपलब्ध	180 निर्वाचक का नाम : लक्ष्मी पति का नाम: सरनाम गृह संख्या : 22 उम्र : 51 लिंग : महिला	SQE0151712 फोटो उपलब्ध

181 निर्वाचक का नाम : केशव पिता का नाम: रतनु गृह संख्या : 22 उम्र : 34 लिंग : पुरुष	SQE0778183 फोटो उपलब्ध	182 निर्वाचक का नाम : अतर सिंह पिता का नाम: सिरनाम गृह संख्या : 22 उम्र : 33 लिंग : पुरुष	SQE0778092 फोटो उपलब्ध	183 निर्वाचक का नाम : गुलकशा पति का नाम: अतर सिंह गृह संख्या : 22 उम्र : 31 लिंग : महिला	SQE0778084 फोटो उपलब्ध
184 निर्वाचक का नाम : समम पति का नाम: केशव गृह संख्या : 22 उम्र : 31 लिंग : महिला	SQE0778142 फोटो उपलब्ध	185 निर्वाचक का नाम : राकेश पिता का नाम: कल्लू गृह संख्या : 22 उम्र : 25 लिंग : पुरुष	SQE1618768 फोटो उपलब्ध	186 निर्वाचक का नाम : सत्यामी पति का नाम: राकेश गृह संख्या : 22 उम्र : 25 लिंग : महिला	SQE1618784 फोटो उपलब्ध
187 निर्वाचक का नाम : नीरज आदवासी पिता का नाम: रामप्रसाद गृह संख्या : 22 उम्र : 22 लिंग : पुरुष	SQE2110609 फोटो उपलब्ध	188 निर्वाचक का नाम : शिसपाल आदवासी पिता का नाम: रामप्रसाद गृह संख्या : 22 उम्र : 22 लिंग : पुरुष	SQE2110617 फोटो उपलब्ध	189 निर्वाचक का नाम : सरमन पिता का नाम: बलदेवा गृह संख्या : 23 उम्र : 64 लिंग : पुरुष	JKM1928894 फोटो उपलब्ध
190 निर्वाचक का नाम : रामदेवी पति का नाम: सरमन गृह संख्या : 23 उम्र : 62 लिंग : महिला	JKM1201052 फोटो उपलब्ध	191 निर्वाचक का नाम : बलवीर पिता का नाम: सरमन गृह संख्या : 23 उम्र : 47 लिंग : पुरुष	JKM1912757 फोटो उपलब्ध	192 निर्वाचक का नाम : मुसाव पति का नाम: बलवीर गृह संख्या : 23 उम्र : 45 लिंग : महिला	JKM1928472 फोटो उपलब्ध
193 निर्वाचक का नाम : रामकुमार पिता का नाम: सरमन गृह संख्या : 23 उम्र : 42 लिंग : पुरुष	JKM1201862 फोटो उपलब्ध	194 निर्वाचक का नाम : लीला पति का नाम: रामकुमार गृह संख्या : 23 उम्र : 41 लिंग : महिला	JKM1201060 फोटो उपलब्ध	195 निर्वाचक का नाम : धर्मेन्द्र पिता का नाम: सरमन गृह संख्या : 23 उम्र : 31 लिंग : पुरुष	SQE0779371 फोटो उपलब्ध
196 निर्वाचक का नाम : कृष्णा पति का नाम: धर्मेन्द्र गृह संख्या : 23 उम्र : 28 लिंग : महिला	SQE1609692 फोटो उपलब्ध	197 निर्वाचक का नाम : पुष्पेन्द्र आदिवासी पिता का नाम: रामकुमार आदिवासी गृह संख्या : 23 उम्र : 21 लिंग : पुरुष	SQE2398618 फोटो उपलब्ध	198 निर्वाचक का नाम : काजल सौर पति का नाम: सनी आदिवासी गृह संख्या : 23 उम्र : 20 लिंग : महिला	SQE2397347 फोटो उपलब्ध
199 निर्वाचक का नाम : मुरारीलाल पिता का नाम: बरेलाल गृह संख्या : 24 उम्र : 57 लिंग : पुरुष	JKM1928316 फोटो उपलब्ध	200 निर्वाचक का नाम : धनवंती पति का नाम: मुरारीलाल गृह संख्या : 24 उम्र : 53 लिंग : महिला	JKM1928308 फोटो उपलब्ध	201 निर्वाचक का नाम : पप्पू पिता का नाम: डबू गृह संख्या : 24 उम्र : 45 लिंग : पुरुष	SQE0779611 फोटो उपलब्ध
202 निर्वाचक का नाम : हाकिम सहारिया पिता का नाम: भरोसी गृह संख्या : 24 उम्र : 44 लिंग : पुरुष	JKM1928142 फोटो उपलब्ध	203 निर्वाचक का नाम : ममता सहारिया पति का नाम: हाकिम सहारिया गृह संख्या : 24 उम्र : 43 लिंग : महिला	JKM1301134 फोटो उपलब्ध	204 निर्वाचक का नाम : मलखानसिंह पिता का नाम: धन्सू गृह संख्या : 24 उम्र : 39 लिंग : पुरुष	SQE0570390 फोटो उपलब्ध
205 निर्वाचक का नाम : रेखा पति का नाम: मलखान गृह संख्या : 24 उम्र : 36 लिंग : महिला	SQE0570382 फोटो उपलब्ध	206 निर्वाचक का नाम : पहाड सिंह सहारिया पिता का नाम: धन्सू गृह संख्या : 24 उम्र : 36 लिंग : पुरुष	SQE0570374 फोटो उपलब्ध	207 निर्वाचक का नाम : द्रो पति का नाम: कमलेश गृह संख्या : 24 उम्र : 33 लिंग : महिला	SQE0778795 फोटो उपलब्ध
208 निर्वाचक का नाम : राखी सहारिया पति का नाम: पहाडसिंह गृह संख्या : 24 उम्र : 32 लिंग : महिला	SQE1519974 फोटो उपलब्ध	209 निर्वाचक का नाम : मोनू पिता का नाम: धनश्याम गृह संख्या : 24 उम्र : 31 लिंग : पुरुष	SQE0778811 फोटो उपलब्ध	210 निर्वाचक का नाम : विशाखा आदिवासी पति का नाम: मोनू आदिवासी गृह संख्या : 24 उम्र : 25 लिंग : महिला	SQE2389278 फोटो उपलब्ध

211	SQE2376531	निर्वाचक का नाम : सूरज आदिवासी पिता का नाम: हाकिम आदिवासी गृह संख्या : 24 उम्र : 22 लिंग : महिला	फोटो उपलब्ध	212	SQE2389245	निर्वाचक का नाम : छोडू आदिवासी माता का नाम: धनवंती आदिवासी गृह संख्या : 24 उम्र : 22 लिंग : पुरुष	फोटो उपलब्ध	213	SQE2273779	निर्वाचक का नाम : आकाश सहारिया पिता का नाम: हाकिम सहारिया गृह संख्या : 24 उम्र : 20 लिंग : पुरुष	फोटो उपलब्ध
214	SQE2298875	निर्वाचक का नाम : गायत्री आदिवासी पति का नाम: आकाश गृह संख्या : 24 उम्र : 20 लिंग : महिला	फोटो उपलब्ध	215	JKM1928159	निर्वाचक का नाम : गोविन्दसिंह पिता का नाम: पातीराम गृह संख्या : 25 उम्र : 41 लिंग : पुरुष	फोटो उपलब्ध	216	JKM1928118	निर्वाचक का नाम : प्रकाश वंशकार पिता का नाम: सीताराम गृह संख्या : 25 उम्र : 40 लिंग : पुरुष	फोटो उपलब्ध
217	SQE0779405	निर्वाचक का नाम : बलराम पिता का नाम: पातीराम गृह संख्या : 25 उम्र : 33 लिंग : पुरुष	फोटो उपलब्ध	218	JKM1998012	निर्वाचक का नाम : रामश्री बंशकार पति का नाम: सीताराम गृह संख्या : 26 उम्र : 77 लिंग : महिला	फोटो उपलब्ध	219	SQE1874304	निर्वाचक का नाम : लक्ष्मी आदवासी पति का नाम: पातीराम गृह संख्या : 26 उम्र : 59 लिंग : महिला	फोटो उपलब्ध
220	SQE0779348	निर्वाचक का नाम : सुरेश पिता का नाम: सीताराम गृह संख्या : 26 उम्र : 34 लिंग : पुरुष	फोटो उपलब्ध	221	JKM1300201	निर्वाचक का नाम : रघुवीर आदिवासी पिता का नाम: लटकन गृह संख्या : 27 उम्र : 64 लिंग : पुरुष	फोटो उपलब्ध	222	SQE0328567	निर्वाचक का नाम : हरकुंअर बाई आदिवासी पति का नाम: रघुवीर गृह संख्या : 27 उम्र : 62 लिंग : महिला	फोटो उपलब्ध
223	JKM1300193	निर्वाचक का नाम : रामकुमार पिता का नाम: रघुवीर गृह संख्या : 27 उम्र : 45 लिंग : पुरुष	फोटो उपलब्ध	224	JKM1927987	निर्वाचक का नाम : दीपक कुमार आदिवासी पिता का नाम: रघुवीर गृह संख्या : 27 उम्र : 44 लिंग : पुरुष	फोटो उपलब्ध	225	JKM1201946	निर्वाचक का नाम : लीलाबती आदिवासी पति का नाम: रामकुमार गृह संख्या : 27 उम्र : 43 लिंग : महिला	फोटो उपलब्ध
226	JKM1201904	निर्वाचक का नाम : तुलसा पति का नाम: दीपक कुमार गृह संख्या : 27 उम्र : 42 लिंग : महिला	फोटो उपलब्ध	227	SQE0778829	निर्वाचक का नाम : वर्षा पिता का नाम: रामकुमार गृह संख्या : 27 उम्र : 31 लिंग : महिला	फोटो उपलब्ध	228	SQE2139707	निर्वाचक का नाम : रिंकी आदिवासी पिता का नाम: रामकुमार गृह संख्या : 27 उम्र : 22 लिंग : पुरुष	फोटो उपलब्ध
229	JKM1927979	निर्वाचक का नाम : जसमन सहारिया पिता का नाम: रतू गृह संख्या : 28 उम्र : 54 लिंग : पुरुष	फोटो उपलब्ध	230	JKM1300409	निर्वाचक का नाम : सोमती आदिवासी पति का नाम: जसमन गृह संख्या : 28 उम्र : 51 लिंग : महिला	फोटो उपलब्ध	231	JKM1912617	निर्वाचक का नाम : जीवनलाल पिता का नाम: रतू गृह संख्या : 28 उम्र : 47 लिंग : पुरुष	फोटो उपलब्ध
232	JKM1912609	निर्वाचक का नाम : शान्ती पति का नाम: जीवनलाल गृह संख्या : 28 उम्र : 44 लिंग : महिला	फोटो उपलब्ध	233	JKM1928357	निर्वाचक का नाम : लाखनसिंह पिता का नाम: रतू गृह संख्या : 28 उम्र : 44 लिंग : पुरुष	फोटो उपलब्ध	234	JKM1928506	निर्वाचक का नाम : सुनीता पति का नाम: लखनसिंह गृह संख्या : 28 उम्र : 42 लिंग : महिला	फोटो उपलब्ध
235	SQE0778704	निर्वाचक का नाम : कप्तान सहारिया पिता का नाम: जसमन गृह संख्या : 28 उम्र : 31 लिंग : पुरुष	फोटो उपलब्ध	236	SQE2246155	निर्वाचक का नाम : पुतुलाल आदिवासी पिता का नाम: जसमन सहारिया गृह संख्या : 28 उम्र : 25 लिंग : पुरुष	फोटो उपलब्ध	237	SQE2205417	निर्वाचक का नाम : आदिराम आदिवासी पिता का नाम: जसमन सहारिया गृह संख्या : 28 उम्र : 22 लिंग : पुरुष	फोटो उपलब्ध
238	JKM1912831	निर्वाचक का नाम : करन पिता का नाम: रामदयाल गृह संख्या : 29 उम्र : 51 लिंग : पुरुष	फोटो उपलब्ध	239	SQE0151720	निर्वाचक का नाम : भैयालाल पिता का नाम: मनफूल गृह संख्या : 29 उम्र : 49 लिंग : पुरुष	फोटो उपलब्ध	240	JKM1928605	निर्वाचक का नाम : नेनी आदिवासी पति का नाम: करन गृह संख्या : 29 उम्र : 49 लिंग : महिला	फोटो उपलब्ध

241	JKM1928464	निर्वाचक का नाम : रामकली पति का नाम: भैयालाल गृह संख्या : 29 उम्र : 47 लिंग : महिला	फोटो उपलब्ध	242	SQE0570408	निर्वाचक का नाम : ब्रजकिशोर आदिवासी पिता का नाम: करनसिंह गृह संख्या : 29 उम्र : 39 लिंग : पुरुष	फोटो उपलब्ध	243	SQE0570416	निर्वाचक का नाम : कल्लीबाई पति का नाम: ब्रजकिशोर गृह संख्या : 29 उम्र : 36 लिंग : महिला	फोटो उपलब्ध
244	SQE1032580	निर्वाचक का नाम : हरकिशन पिता का नाम: करण गृह संख्या : २९ उम्र : 30 लिंग : पुरुष	फोटो उपलब्ध	245	SQE0017194	निर्वाचक का नाम : गोविन्दास आदि पिता का नाम: करनसिंह गृह संख्या : 29/03 उम्र : 44 लिंग : पुरुष	फोटो उपलब्ध	246	SQE0570432	निर्वाचक का नाम : मुखी पति का नाम: गोविन्ददास गृह संख्या : 29/0 उम्र : 41 लिंग : महिला	फोटो उपलब्ध
247	SQE0017202	निर्वाचक का नाम : बलवान आदवासी पिता का नाम: करनसिंह गृह संख्या : 29/03 उम्र : 40 लिंग : पुरुष	फोटो उपलब्ध	248	SQE0570440	निर्वाचक का नाम : अनीता आदवासी पति का नाम: बलवान गृह संख्या : 29/03 उम्र : 39 लिंग : महिला	फोटो उपलब्ध	249	SQE0570424	निर्वाचक का नाम : जनवेद पिता का नाम: रामचरन गृह संख्या : 29/3 उम्र : 34 लिंग : पुरुष	फोटो उपलब्ध
250	SQE0779132	निर्वाचक का नाम : नारायणी पति का नाम: जनवेद गृह संख्या : 29/3 उम्र : 32 लिंग : महिला	फोटो उपलब्ध	251	SQE1608892	निर्वाचक का नाम : राजकुमारी पति का नाम: हरिकिशन गृह संख्या : 29/घ उम्र : 25 लिंग : महिला	फोटो उपलब्ध	252	SQE0570473	निर्वाचक का नाम : कल्याण पिता का नाम: मन्ना गृह संख्या : 30 उम्र : 64 लिंग : पुरुष	फोटो उपलब्ध
253	SQE1870849	निर्वाचक का नाम : बल्लू पिता का नाम: रामदयाल गृह संख्या : 30 उम्र : 57 लिंग : पुरुष	फोटो उपलब्ध	254	JKM1928902	निर्वाचक का नाम : बनमाली पिता का नाम: रामदयाल गृह संख्या : 30 उम्र : 54 लिंग : पुरुष	फोटो उपलब्ध	255	JKM1928621	निर्वाचक का नाम : नत्थू आदिवासी पिता का नाम: रामदयाल गृह संख्या : 30 उम्र : 46 लिंग : पुरुष	फोटो उपलब्ध
256	JKM1928795	निर्वाचक का नाम : धँती आदिवासी पति का नाम: नत्थू गृह संख्या : 30 उम्र : 44 लिंग : महिला	फोटो उपलब्ध	257	SQE0570457	निर्वाचक का नाम : हरदास पिता का नाम: रथुवर गृह संख्या : 30 उम्र : 42 लिंग : पुरुष	फोटो उपलब्ध	258	SQE0570481	निर्वाचक का नाम : मोती पिता का नाम: बल्लू गृह संख्या : 30 उम्र : 32 लिंग : पुरुष	फोटो उपलब्ध
259	SQE1519990	निर्वाचक का नाम : क्रांति पति का नाम: सहरिया गृह संख्या : 30 उम्र : 30 लिंग : महिला	फोटो उपलब्ध	260	SQE1520014	निर्वाचक का नाम : राजन पिता का नाम: वानमाली गृह संख्या : 30 उम्र : 27 लिंग : पुरुष	फोटो उपलब्ध	261	SQE1520030	निर्वाचक का नाम : राजकुमारी पिता का नाम: रजनसिंह गृह संख्या : 30 उम्र : 26 लिंग : महिला	फोटो उपलब्ध
262	SQE2206332	निर्वाचक का नाम : ससेन्द्र सहरिया पिता का नाम: नत्थू सहरिया गृह संख्या : 30 उम्र : 22 लिंग : पुरुष	फोटो उपलब्ध	263	SQE1472570	निर्वाचक का नाम : माया पति का नाम: बल्लू गृह संख्या : 30/2 उम्र : 54 लिंग : महिला	फोटो उपलब्ध	264	SQE0779710	निर्वाचक का नाम : शिवदयाल पिता का नाम: रामदास गृह संख्या : 31 उम्र : 58 लिंग : पुरुष	फोटो उपलब्ध
265	SQE0778357	निर्वाचक का नाम : मुन्नी पति का नाम: शिवदयाल गृह संख्या : 31 उम्र : 53 लिंग : महिला	फोटो उपलब्ध	266	JKM1928712	निर्वाचक का नाम : कुसमा पति का नाम: प्रेमनारायण गृह संख्या : 31 उम्र : 44 लिंग : महिला	फोटो उपलब्ध	267	SQE0778548	निर्वाचक का नाम : कालीचरण पिता का नाम: रामकिशन गृह संख्या : 31 उम्र : 31 लिंग : पुरुष	फोटो उपलब्ध
268	SQE1520055	निर्वाचक का नाम : पूजा पिता का नाम: कालीचरण गृह संख्या : 31 उम्र : 28 लिंग : महिला	फोटो उपलब्ध	269	SQE0017269	निर्वाचक का नाम : सुशीला पिता का नाम: लालाराम गृह संख्या : 31/03 उम्र : 37 लिंग : महिला	फोटो उपलब्ध	270	SQE2376812	निर्वाचक का नाम : रामवरन आदिवासी पिता का नाम: लालाराम आदिवासी गृह संख्या : 31/03 उम्र : 24 लिंग : पुरुष	फोटो उपलब्ध

271	JKM1927961	निर्वाचक का नाम : हरचरण पिता का नाम: भुजनसिंह गृह संख्या : 33 उम्र : 77 लिंग : पुरुष	फोटो उपलब्ध	272	SQE1871003	निर्वाचक का नाम : धनकू पाल पति का नाम: हरचरण गृह संख्या : 33 उम्र : 74 लिंग : महिला	फोटो उपलब्ध	273	JKM1912880	निर्वाचक का नाम : किशोरी पिता का नाम: शंकरिया गृह संख्या : 34 उम्र : 89 लिंग : पुरुष	फोटो उपलब्ध
274	SQE0215285	निर्वाचक का नाम : धीरज सिंह आदिवासी पिता का नाम: किशोरी गृह संख्या : 34 उम्र : 49 लिंग : पुरुष	फोटो उपलब्ध	275	SQE1357649	निर्वाचक का नाम : ग्यासो आदिवासी पति का नाम: धीरजसिंह गृह संख्या : 34 उम्र : 47 लिंग : महिला	फोटो उपलब्ध	276	SQE2140028	निर्वाचक का नाम : राहुल आदिवासी पिता का नाम: धीरज सिंह गृह संख्या : 34 उम्र : 21 लिंग : पुरुष	फोटो उपलब्ध
277	JKM1300433	निर्वाचक का नाम : द्रो पति का नाम: दौलतसिंह गृह संख्या : 35 उम्र : 62 लिंग : महिला	फोटो उपलब्ध	278	SQE0995472	निर्वाचक का नाम : पूजा पति का नाम: सुल्तान गृह संख्या : 35 उम्र : 38 लिंग : महिला	फोटो उपलब्ध	279	SQE0778365	निर्वाचक का नाम : सुल्तान पिता का नाम: दौलत सिंह गृह संख्या : 35 उम्र : 31 लिंग : पुरुष	फोटो उपलब्ध
280	SQE0017236	निर्वाचक का नाम : जनवेद पिता का नाम: दौलतसिंह गृह संख्या : 35/ख उम्र : 42 लिंग : पुरुष	फोटो उपलब्ध	281	SQE0017228	निर्वाचक का नाम : जरीना पति का नाम: जनवेद गृह संख्या : 35/ख उम्र : 38 लिंग : महिला	फोटो उपलब्ध	282	SQE0017210	निर्वाचक का नाम : हरकिशन पिता का नाम: कामता गृह संख्या : 36/03 उम्र : 40 लिंग : पुरुष	फोटो उपलब्ध
283	SQE0778209	निर्वाचक का नाम : फुलवती पति का नाम: हर किशन गृह संख्या : 36/3 उम्र : 36 लिंग : महिला	फोटो उपलब्ध	284	SQE0570549	निर्वाचक का नाम : अमरसिंह पिता का नाम: सिरनाम गृह संख्या : 37 उम्र : 41 लिंग : पुरुष	फोटो उपलब्ध	285	SQE0570531	निर्वाचक का नाम : सोमती पति का नाम: अमरसिंह गृह संख्या : 37 उम्र : 38 लिंग : महिला	फोटो उपलब्ध
286	SQE1514330	निर्वाचक का नाम : होरीलाल पिता का नाम: सिर्नम गृह संख्या : 37 उम्र : 27 लिंग : पुरुष	फोटो उपलब्ध	287	SQE2345049	निर्वाचक का नाम : अरविंद माता का नाम: पुतिया आदिवासी गृह संख्या : 37/बी उम्र : 20 लिंग : पुरुष	फोटो उपलब्ध	288	SQE2345247	निर्वाचक का नाम : विनीता सहरिया अन्य: पुतिया देवी गृह संख्या : 37/बी उम्र : 20 लिंग : महिला	फोटो उपलब्ध
289	SQE1609726	निर्वाचक का नाम : रजनी पति का नाम: होरीलाल गृह संख्या : 37/क उम्र : 26 लिंग : महिला	फोटो उपलब्ध	290	SQE0778555	निर्वाचक का नाम : गीता पति का नाम: गजराज गृह संख्या : 37ख उम्र : 38 लिंग : महिला	फोटो उपलब्ध	291	JKM1300383	निर्वाचक का नाम : पूतियादेवी पति का नाम: सिरनामसिंह गृह संख्या : 37/ख उम्र : 66 लिंग : महिला	फोटो उपलब्ध
292	SQE0017251	निर्वाचक का नाम : गजराज पिता का नाम: सिरनाम गृह संख्या : 37/ख उम्र : 41 लिंग : पुरुष	फोटो उपलब्ध	293	SQE1871029	निर्वाचक का नाम : लोही पति का नाम: हरुआ गृह संख्या : 38 उम्र : 67 लिंग : महिला	फोटो उपलब्ध	294	JKM1300482	निर्वाचक का नाम : सुखवती पति का नाम: लक्ष्मण गृह संख्या : 38 उम्र : 49 लिंग : महिला	फोटो उपलब्ध
295	JKM1912856	निर्वाचक का नाम : ममता आदिवासी पति का नाम: राजाराम गृह संख्या : 39 उम्र : 40 लिंग : महिला	फोटो उपलब्ध	296	SQE0570556	निर्वाचक का नाम : फेरनसिंह पिता का नाम: कमला गृह संख्या : 39 उम्र : 38 लिंग : पुरुष	फोटो उपलब्ध	297	SQE0570564	निर्वाचक का नाम : कुशमाबाई पति का नाम: फेरनसिंह गृह संख्या : 39 उम्र : 34 लिंग : महिला	फोटो उपलब्ध
298	SQE1507177	निर्वाचक का नाम : सपना पति का नाम: रामनिवास गृह संख्या : 39 उम्र : 28 लिंग : महिला	फोटो उपलब्ध	299	SQE0778399	निर्वाचक का नाम : माखन पिता का नाम: बशी गृह संख्या : 39ख उम्र : 58 लिंग : पुरुष	फोटो उपलब्ध	300	SQE0778563	निर्वाचक का नाम : विद्या पति का नाम: माखन गृह संख्या : 39ख उम्र : 53 लिंग : महिला	फोटो उपलब्ध

301	SQE0778407	निर्वाचक का नाम : रामनिवास पिता का नाम: भाखन गृह संख्या : 39ख उम्र : 31 लिंग : पुरुष	फोटो उपलब्ध	302	SQE1521335	निर्वाचक का नाम : कालीचरण पिता का नाम: भागीरथ गृह संख्या : 40 उम्र : 53 लिंग : पुरुष	फोटो उपलब्ध	303	SQE1523547	निर्वाचक का नाम : सुमित्रा पति का नाम: कालीचरण गृह संख्या : 40 उम्र : 48 लिंग : महिला	फोटो उपलब्ध
304	SQE1521400	निर्वाचक का नाम : पवन पिता का नाम: कालीचरण गृह संख्या : 40 उम्र : 26 लिंग : पुरुष	फोटो उपलब्ध	305	SQE1545979	निर्वाचक का नाम : राजाराम पिता का नाम: कालीचरण गृह संख्या : 40/1 उम्र : 34 लिंग : पुरुष	फोटो उपलब्ध	306	SQE1523810	निर्वाचक का नाम : रामप्यारी पति का नाम: राजाराम गृह संख्या : 40/के उम्र : 30 लिंग : महिला	फोटो उपलब्ध
307	SQE1357706	निर्वाचक का नाम : मक्खो पति का नाम: सुंदर गृह संख्या : 41 उम्र : 77 लिंग : महिला	फोटो उपलब्ध	308	SQE1871045	निर्वाचक का नाम : रामसिंह पिता का नाम: सुंदर गृह संख्या : 41 उम्र : 59 लिंग : पुरुष	फोटो उपलब्ध	309	SQE1357557	निर्वाचक का नाम : चंदा पति का नाम: रामसिंह गृह संख्या : 41 उम्र : 49 लिंग : महिला	फोटो उपलब्ध
310	SQE0779140	निर्वाचक का नाम : वसंती पति का नाम: दयाराम गृह संख्या : 41 उम्र : 35 लिंग : महिला	फोटो उपलब्ध	311	SQE1357599	निर्वाचक का नाम : सिमिया पति का नाम: सेवक गृह संख्या : 42 उम्र : 61 लिंग : महिला	फोटो उपलब्ध	312	SQE0778449	निर्वाचक का नाम : रामप्रसाद पिता का नाम: सेवक गृह संख्या : 42 उम्र : 43 लिंग : पुरुष	फोटो उपलब्ध
313	JKM1928415	निर्वाचक का नाम : बल्ली पिता का नाम: रामसेवक गृह संख्या : 42 उम्र : 42 लिंग : पुरुष	फोटो उपलब्ध	314	SQE0778423	निर्वाचक का नाम : हरप्रसाद पिता का नाम: सेवक गृह संख्या : 42 उम्र : 38 लिंग : पुरुष	फोटो उपलब्ध	315	SQE0778431	निर्वाचक का नाम : रामदेई पति का नाम: रामप्रसाद गृह संख्या : 42 उम्र : 38 लिंग : महिला	फोटो उपलब्ध
316	SQE0570606	निर्वाचक का नाम : मालती पति का नाम: बल्ली गृह संख्या : 42 उम्र : 36 लिंग : महिला	फोटो उपलब्ध	317	SQE0778456	निर्वाचक का नाम : हरीराम पिता का नाम: सेवक गृह संख्या : 42 उम्र : 31 लिंग : पुरुष	फोटो उपलब्ध	318	SQE1509355	निर्वाचक का नाम : नवल सिंह पिता का नाम: बाबूलाल गृह संख्या : 42 उम्र : 28 लिंग : पुरुष	फोटो उपलब्ध
319	JKM1201730	निर्वाचक का नाम : सुल्तान सहारिया पिता का नाम: डबू गृह संख्या : 43 उम्र : 50 लिंग : पुरुष	फोटो उपलब्ध	320	JKM1912641	निर्वाचक का नाम : रामकिशन पिता का नाम: डबू गृह संख्या : 43 उम्र : 48 लिंग : पुरुष	फोटो उपलब्ध	321	JKM1300508	निर्वाचक का नाम : पिस्ता पति का नाम: रामकिशन गृह संख्या : 43 उम्र : 47 लिंग : महिला	फोटो उपलब्ध
322	JKM1201037	निर्वाचक का नाम : रेखा पति का नाम: सुल्तान गृह संख्या : 43 उम्र : 47 लिंग : महिला	फोटो उपलब्ध	323	SQE0570614	निर्वाचक का नाम : लालसिंह पिता का नाम: डबू गृह संख्या : 43 उम्र : 46 लिंग : पुरुष	फोटो उपलब्ध	324	JKM1928548	निर्वाचक का नाम : राजपति पति का नाम: लालसिंह गृह संख्या : 43 उम्र : 45 लिंग : महिला	फोटो उपलब्ध
325	JKM1928555	निर्वाचक का नाम : चम्पावती पति का नाम: श्रीपाल गृह संख्या : 43 उम्र : 42 लिंग : महिला	फोटो उपलब्ध	326	SQE0778571	निर्वाचक का नाम : पूजा पिता का नाम: रामकिशन गृह संख्या : 43 उम्र : 31 लिंग : महिला	फोटो उपलब्ध	327	SQE2298669	निर्वाचक का नाम : महेंद्र सिंह सहारिया पिता का नाम: रामकिशन सहारिया गृह संख्या : 43 उम्र : 22 लिंग : पुरुष	फोटो उपलब्ध
328	SQE2376473	निर्वाचक का नाम : जितेन्द्र सहारिया पिता का नाम: श्रीपाल सहारिया गृह संख्या : 43 उम्र : 21 लिंग : पुरुष	फोटो उपलब्ध	329	SQE1475573	निर्वाचक का नाम : ब्रजेंद्र पिता का नाम: सुलतान सिंह गृह संख्या : 43/1 उम्र : 28 लिंग : पुरुष	फोटो उपलब्ध	330	SQE1472315	निर्वाचक का नाम : ब्रजेश आदिवासी पिता का नाम: सुलतान सिंह गृह संख्या : 43/1 उम्र : 26 लिंग : पुरुष	फोटो उपलब्ध

331	JKM1928019	निर्वाचक का नाम : बाबू आदिवासी पिता का नाम: बंशी गृह संख्या : 45 उम्र : 49 लिंग : पुरुष	फोटो उपलब्ध	332	JKM1300573	निर्वाचक का नाम : सुरता आदिवासी पति का नाम: बाबू गृह संख्या : 45 उम्र : 47 लिंग : महिला	फोटो उपलब्ध	333	SQE2376291	निर्वाचक का नाम : चन्द्रभान आदिवासी पिता का नाम: बाबू आदिवासी गृह संख्या : 45 उम्र : 28 लिंग : पुरुष	फोटो उपलब्ध
334	SQE2376572	निर्वाचक का नाम : कल्लो आदिवासी पिता का नाम: बाबू आदिवासी गृह संख्या : 45 उम्र : 20 लिंग : महिला	फोटो उपलब्ध	335	SQE1165307	निर्वाचक का नाम : सीता पति का नाम: भुजुआ गृह संख्या : 47 उम्र : 75 लिंग : महिला	फोटो उपलब्ध	336	SQE1871060	निर्वाचक का नाम : रजकू पति का नाम: लक्ष्मण गृह संख्या : 47 उम्र : 69 लिंग : महिला	फोटो उपलब्ध
337	SQE2299477	निर्वाचक का नाम : दख्खो बाई आदिवासी अन्य: सन गृह संख्या : 47 उम्र : 65 लिंग : महिला	फोटो उपलब्ध	338	SQE2303170	निर्वाचक का नाम : सुमित्रा आदिवासी पति का नाम: मूलचंद गृह संख्या : 47 उम्र : 56 लिंग : महिला	फोटो उपलब्ध	339	SQE0215095	निर्वाचक का नाम : करनसिंह पिता का नाम: खलकू गृह संख्या : 47 उम्र : 51 लिंग : पुरुष	फोटो उपलब्ध
340	JKM1928027	निर्वाचक का नाम : मूलचंद पिता का नाम: रामदयाल गृह संख्या : 47 उम्र : 51 लिंग : पुरुष	फोटो उपलब्ध	341	SQE0215103	निर्वाचक का नाम : प्रिभा आदबासी पति का नाम: करनसिंह गृह संख्या : 47 उम्र : 48 लिंग : महिला	फोटो उपलब्ध	342	JKM1300789	निर्वाचक का नाम : धनो पति का नाम: मनोज गृह संख्या : 47 उम्र : 44 लिंग : महिला	फोटो उपलब्ध
343	SQE1507193	निर्वाचक का नाम : सोनू पिता का नाम: सहरिया गृह संख्या : 47 उम्र : 31 लिंग : पुरुष	फोटो उपलब्ध	344	SQE1507227	निर्वाचक का नाम : कल्पना पति का नाम: सोनू गृह संख्या : 47 उम्र : 29 लिंग : महिला	फोटो उपलब्ध	345	SQE1609742	निर्वाचक का नाम : राजेंद्र पिता का नाम: करन सिंह गृह संख्या : 47 उम्र : 27 लिंग : पुरुष	फोटो उपलब्ध
346	SQE2206753	निर्वाचक का नाम : बिरजेद्र आदवासी माता का नाम: धनो गृह संख्या : 47 उम्र : 23 लिंग : पुरुष	फोटो उपलब्ध	347	SQE2303295	निर्वाचक का नाम : अंकेश आदबासी पिता का नाम: करन सिंह गृह संख्या : 47 उम्र : 22 लिंग : पुरुष	फोटो उपलब्ध	348	SQE2302818	निर्वाचक का नाम : अंजना देवी सौर पति का नाम: राजेंद्र गृह संख्या : 47 उम्र : 21 लिंग : महिला	फोटो उपलब्ध
349	SQE2376499	निर्वाचक का नाम : राजेश आदिवासी माता का नाम: धानोबाई आदिवासी गृह संख्या : 47 उम्र : 21 लिंग : पुरुष	फोटो उपलब्ध	350	JKM1300656	निर्वाचक का नाम : कला पति का नाम: हीरा गृह संख्या : 48 उम्र : 71 लिंग : महिला	फोटो उपलब्ध	351	JKM1928001	निर्वाचक का नाम : रामसिंह पिता का नाम: हीरा गृह संख्या : 48 उम्र : 51 लिंग : पुरुष	फोटो उपलब्ध
352	JKM1300557	निर्वाचक का नाम : रामकली पति का नाम: रामसिंह गृह संख्या : 48 उम्र : 49 लिंग : महिला	फोटो उपलब्ध	353	SQE0570648	निर्वाचक का नाम : रतन पिता का नाम: रामसिंह गृह संख्या : 48 उम्र : 33 लिंग : पुरुष	फोटो उपलब्ध	354	SQE2396760	निर्वाचक का नाम : सूरज आदिवासी पिता का नाम: प्रेमनारायण आदिवासी गृह संख्या : 48 उम्र : 21 लिंग : पुरुष	फोटो उपलब्ध
355	SQE2442366	निर्वाचक का नाम : राजू आदिवासी पिता का नाम: रामसिंह आदिवासी गृह संख्या : 48 उम्र : 19 लिंग : पुरुष	फोटो उपलब्ध	356	JKM1300680	निर्वाचक का नाम : जसिया आदिवासी पति का नाम: प्यारे गृह संख्या : 49 उम्र : 77 लिंग : महिला	फोटो उपलब्ध	357	JKM1300581	निर्वाचक का नाम : मिथला पति का नाम: भागीरथ गृह संख्या : 49 उम्र : 54 लिंग : महिला	फोटो उपलब्ध
358	JKM1928670	निर्वाचक का नाम : रज्जन पति का नाम: बाबू गृह संख्या : 49 उम्र : 51 लिंग : महिला	फोटो उपलब्ध	359	SQE0778217	निर्वाचक का नाम : शिवसिंह पिता का नाम: भागीरथ गृह संख्या : 49 उम्र : 35 लिंग : पुरुष	फोटो उपलब्ध	360	SQE1509363	निर्वाचक का नाम : बंदी पिता का नाम: भागीरथ गृह संख्या : 49/2 उम्र : 26 लिंग : पुरुष	फोटो उपलब्ध

361	SQE0995506	निर्वाचक का नाम : धर्मेन्द्र पिता का नाम: बादाम सिंह गृह संख्या : 49/3 उम्र : 30 लिंग : पुरुष	फोटो उपलब्ध	362	SQE1475730	निर्वाचक का नाम : भागवती पति का नाम: धर्मेन्द्र गृह संख्या : 49/3 उम्र : 28 लिंग : महिला	फोटो उपलब्ध	363	JKM1300466	निर्वाचक का नाम : विमला पति का नाम: बादाम गृह संख्या : 49/क उम्र : 61 लिंग : महिला	फोटो उपलब्ध
364	JKM1992668	निर्वाचक का नाम : शिवदयाल पिता का नाम: शंकर गृह संख्या : 50 उम्र : 45 लिंग : पुरुष	फोटो उपलब्ध	365	SQE0151746	निर्वाचक का नाम : सावित्री पति का नाम: शिवदयाल गृह संख्या : 50 उम्र : 44 लिंग : महिला	फोटो उपलब्ध	366	JKM1912724	निर्वाचक का नाम : ख्याली आदिवासी पिता का नाम: शंकर गृह संख्या : 50 उम्र : 44 लिंग : पुरुष	फोटो उपलब्ध
367	SQE0570655	निर्वाचक का नाम : अनीता पति का नाम: ख्याली गृह संख्या : 50 उम्र : 39 लिंग : महिला	फोटो उपलब्ध	368	SQE2338036	निर्वाचक का नाम : गजेन्द्र आदिवासी पिता का नाम: लालसिंह आदिवासी गृह संख्या : 50 उम्र : 20 लिंग : पुरुष	फोटो उपलब्ध	369	SQE1871086	निर्वाचक का नाम : पुनिया पति का नाम: शंकर गृह संख्या : 50/ख उम्र : 67 लिंग : महिला	फोटो उपलब्ध
370	SQE1032598	निर्वाचक का नाम : कमल पिता का नाम: शंकर गृह संख्या : 50/ख उम्र : 52 लिंग : पुरुष	फोटो उपलब्ध	371	JKM1912773	निर्वाचक का नाम : विजयसिंह पिता का नाम: छोटा गृह संख्या : 51 उम्र : 59 लिंग : पुरुष	फोटो उपलब्ध	372	JKM1300516	निर्वाचक का नाम : कस्तूरी पति का नाम: विजयसिंह गृह संख्या : 51 उम्र : 57 लिंग : महिला	फोटो उपलब्ध
373	SQE0570622	निर्वाचक का नाम : ग्याप्रसाद पिता का नाम: विजयसिंह गृह संख्या : 51 उम्र : 40 लिंग : पुरुष	फोटो उपलब्ध	374	SQE0570663	निर्वाचक का नाम : जामवती पति का नाम: ग्याप्रसाद गृह संख्या : 51 उम्र : 38 लिंग : महिला	फोटो उपलब्ध	375	SQE0778480	निर्वाचक का नाम : सुधर सिंह पिता का नाम: विजय सिंह गृह संख्या : 31 उम्र : 37 लिंग : पुरुष	फोटो उपलब्ध
376	SQE0778472	निर्वाचक का नाम : शारदा पति का नाम: सुधर सिंह गृह संख्या : 51 उम्र : 35 लिंग : महिला	फोटो उपलब्ध	377	SQE1457613	निर्वाचक का नाम : सुगर सिंह पिता का नाम: विजय सिंह गृह संख्या : 51 उम्र : 30 लिंग : पुरुष	फोटो उपलब्ध	378	SQE2393742	निर्वाचक का नाम : लाली आदिवासी पति का नाम: राकेश आदिवासी गृह संख्या : 51 उम्र : 27 लिंग : महिला	फोटो उपलब्ध
379	SQE2303451	निर्वाचक का नाम : राकेश आदिवासी पिता का नाम: विजय सिंह गृह संख्या : 51 उम्र : 26 लिंग : पुरुष	फोटो उपलब्ध	380	SQE2338580	निर्वाचक का नाम : कृष्णा पति का नाम: हानरायन आदवासी गृह संख्या : 51 उम्र : 26 लिंग : महिला	फोटो उपलब्ध	381	SQE2303592	निर्वाचक का नाम : रवींद्र आदिवासी पिता का नाम: विजय सिंह गृह संख्या : 51 उम्र : 24 लिंग : पुरुष	फोटो उपलब्ध
382	SQE0778647	निर्वाचक का नाम : कलावती पति का नाम: रामपाल गृह संख्या : 52 उम्र : 43 लिंग : महिला	फोटो उपलब्ध	383	SQE1608850	निर्वाचक का नाम : कल्पना पति का नाम: भूरा गृह संख्या : 52/क उम्र : 29 लिंग : महिला	फोटो उपलब्ध	384	JKM1928134	निर्वाचक का नाम : कलियान पिता का नाम: कंदू गृह संख्या : 53 उम्र : 64 लिंग : पुरुष	फोटो उपलब्ध
385	JKM1928126	निर्वाचक का नाम : रजकू पति का नाम: कलियान गृह संख्या : 53 उम्र : 59 लिंग : महिला	फोटो उपलब्ध	386	SQE0570671	निर्वाचक का नाम : हीरेन्द्र पिता का नाम: रमेश गृह संख्या : 53 उम्र : 39 लिंग : पुरुष	फोटो उपलब्ध	387	SQE0300012	निर्वाचक का नाम : रामवेटी सहारिया पति का नाम: हीरेन्द्र सिंह गृह संख्या : 53 उम्र : 36 लिंग : महिला	फोटो उपलब्ध
388	SQE0300004	निर्वाचक का नाम : दयावती पिता का नाम: कल्याण सिंह गृह संख्या : 53 उम्र : 33 लिंग : महिला	फोटो उपलब्ध	389	SQE2174670	निर्वाचक का नाम : देशपथ आदिवासी पिता का नाम: बलराम गृह संख्या : 53 उम्र : 22 लिंग : पुरुष	फोटो उपलब्ध	390	SQE2240687	निर्वाचक का नाम : नीरज आदीवाशी पति का नाम: देशपथ आदिवासी गृह संख्या : 53 उम्र : 22 लिंग : महिला	फोटो उपलब्ध

391	SQE2241396	निर्वाचक का नाम : रोहित सहारिया पिता का नाम: हीरेंद्र गृह संख्या : 53 उम्र : 21 लिंग : पुरुष	फोटो उपलब्ध	392	JKM1928266	निर्वाचक का नाम : कमलाबाई पति का नाम: हरदास गृह संख्या : 54 उम्र : 52 लिंग : महिला	फोटो उपलब्ध	393	SQE0441519	निर्वाचक का नाम : अनीता पिता का नाम: हरदास गृह संख्या : 54 उम्र : 33 लिंग : महिला	फोटो उपलब्ध
394	SQE1457662	निर्वाचक का नाम : धर्मवीर पिता का नाम: हरदास गृह संख्या : 54 उम्र : 26 लिंग : पुरुष	फोटो उपलब्ध	395	SQE2283349	निर्वाचक का नाम : कविता आदिवासी पति का नाम: भरत आदिवासी गृह संख्या : 54 उम्र : 23 लिंग : महिला	फोटो उपलब्ध	396	SQE2077808	निर्वाचक का नाम : वर्षा आदिवासी पति का नाम: धर्मवीर गृह संख्या : 54 उम्र : 22 लिंग : महिला	फोटो उपलब्ध
397	SQE2094118	निर्वाचक का नाम : भरत आदिवासी पिता का नाम: हरदास गृह संख्या : 54 उम्र : 22 लिंग : पुरुष	फोटो उपलब्ध	398	JKM1199629	निर्वाचक का नाम : राजाराम आदिवासी पिता का नाम: दिस्सू गृह संख्या : 55 उम्र : 54 लिंग : पुरुष	फोटो उपलब्ध	399	JKM1200948	निर्वाचक का नाम : मुन्नी बाई आदवासी पति का नाम: दयाराम गृह संख्या : 55 उम्र : 54 लिंग : महिला	फोटो उपलब्ध
400	JKM1200971	निर्वाचक का नाम : मिथला आदिवासी पति का नाम: राजाराम गृह संख्या : 55 उम्र : 51 लिंग : महिला	फोटो उपलब्ध	401	SQE1165299	निर्वाचक का नाम : रतीराम पिता का नाम: दयाराम गृह संख्या : 55 उम्र : 40 लिंग : पुरुष	फोटो उपलब्ध	402	SQE0570150	निर्वाचक का नाम : धर्मेन्द्र पिता का नाम: दयाराम गृह संख्या : 55 उम्र : 38 लिंग : पुरुष	फोटो उपलब्ध
403	SQE0570069	निर्वाचक का नाम : लली पति का नाम: धर्मेन्द्र गृह संख्या : 55 उम्र : 35 लिंग : महिला	फोटो उपलब्ध	404	SQE2174530	निर्वाचक का नाम : राखी आदिवासी पति का नाम: राजेन्द्र गृह संख्या : 55 उम्र : 25 लिंग : महिला	फोटो उपलब्ध	405	SQE2140242	निर्वाचक का नाम : राजेंद्र माता का नाम: मुन्नी गृह संख्या : 55 उम्र : 23 लिंग : पुरुष	फोटो उपलब्ध
406	SQE2282770	निर्वाचक का नाम : भारत पिता का नाम: राजाराम आदिवासी गृह संख्या : 55 उम्र : 22 लिंग : पुरुष	फोटो उपलब्ध	407	JKM1200955	निर्वाचक का नाम : शिवकू पति का नाम: रामचरन गृह संख्या : 56 उम्र : 61 लिंग : महिला	फोटो उपलब्ध	408	SQE0570697	निर्वाचक का नाम : बालकिशन पिता का नाम: मन्नू गृह संख्या : 56 उम्र : 49 लिंग : पुरुष	फोटो उपलब्ध
409	JKM1928597	निर्वाचक का नाम : कमलकिशोर आदिवासी पिता का नाम: रामचरन गृह संख्या : 56 उम्र : 47 लिंग : पुरुष	फोटो उपलब्ध	410	SQE0151753	निर्वाचक का नाम : को।शा पति का नाम: बालकिशन गृह संख्या : 56 उम्र : 45 लिंग : महिला	फोटो उपलब्ध	411	SQE0441527	निर्वाचक का नाम : श्री राम पिता का नाम: राम चरन गृह संख्या : 56 उम्र : 33 लिंग : पुरुष	फोटो उपलब्ध
412	SQE0570705	निर्वाचक का नाम : सीमा पति का नाम: श्रीराम गृह संख्या : 56 उम्र : 32 लिंग : महिला	फोटो उपलब्ध	413	SQE0778902	निर्वाचक का नाम : हरकिशन पिता का नाम: कमल किशोर गृह संख्या : 56 उम्र : 31 लिंग : पुरुष	फोटो उपलब्ध	414	SQE1456557	निर्वाचक का नाम : सहोदरा पति का नाम: हरकिशन गृह संख्या : 56/4 उम्र : 29 लिंग : महिला	फोटो उपलब्ध
415	JKM1300474	निर्वाचक का नाम : जानकी पति का नाम: नथू गृह संख्या : 57 उम्र : 61 लिंग : महिला	फोटो उपलब्ध	416	JKM1928290	निर्वाचक का नाम : लोकपाल पिता का नाम: नथू गृह संख्या : 57 उम्र : 43 लिंग : पुरुष	फोटो उपलब्ध	417	SQE0570085	निर्वाचक का नाम : कलावती पति का नाम: लोकपाल गृह संख्या : 57 उम्र : 40 लिंग : महिला	फोटो उपलब्ध
418	SQE0995563	निर्वाचक का नाम : क्रुष्णा पति का नाम: माखन गृह संख्या : 58 उम्र : 31 लिंग : महिला	फोटो उपलब्ध	419	SQE1508480	निर्वाचक का नाम : रामलखन पिता का नाम: रामदीन गृह संख्या : 58 उम्र : 28 लिंग : पुरुष	फोटो उपलब्ध	420	SQE1522234	निर्वाचक का नाम : काजल पति का नाम: हरनारायण गृह संख्या : 58 उम्र : 26 लिंग : महिला	फोटो उपलब्ध

421	SQE0017335	निर्वाचक का नाम : मातादीन आदिवासी पिता का नाम: रामा गृह संख्या : 58/02 उम्र : 37 लिंग : पुरुष	422	SQE0778191	निर्वाचक का नाम : मुन्नी देवी सहारिया पति का नाम: मातादीन गृह संख्या : 58/02 उम्र : 35 लिंग : महिला	423	SQE1456581	निर्वाचक का नाम : रामसखी पति का नाम: रामलखन गृह संख्या : 58/4 उम्र : 28 लिंग : महिला
424	SQE0363838	निर्वाचक का नाम : कप्तान सहारिया पिता का नाम: पातीराम गृह संख्या : 58/5 उम्र : 35 लिंग : पुरुष	425	SQE0570788	निर्वाचक का नाम : सोमवती पति का नाम: कप्तानसिंह गृह संख्या : 58/5 उम्र : 34 लिंग : महिला	426	SQE0778993	निर्वाचक का नाम : संतु आदिवासी पिता का नाम: रामा गृह संख्या : 58क उम्र : 31 लिंग : पुरुष
427	SQE1165257	निर्वाचक का नाम : बलराम पिता का नाम: पातीराम गृह संख्या : 58क उम्र : 28 लिंग : पुरुष	428	SQE1165265	निर्वाचक का नाम : हरनारायण आदिवासी पिता का नाम: रामा गृह संख्या : 58क उम्र : 28 लिंग : पुरुष	429	SQE2054674	निर्वाचक का नाम : राखी सहारिया पति का नाम: संतु आदिवासी गृह संख्या : 58क उम्र : 23 लिंग : महिला
430	JKM1200997	निर्वाचक का नाम : धनकू पति का नाम: रामा गृह संख्या : 58/क उम्र : 57 लिंग : महिला	431	JKM1928654	निर्वाचक का नाम : पार्वती आदिवासी पति का नाम: रामदीन गृह संख्या : 58/क उम्र : 47 लिंग : महिला	432	SQE0299990	निर्वाचक का नाम : माखन सिंह पिता का नाम: रामा गृह संख्या : 58 क उम्र : 33 लिंग : पुरुष
433	JKM1928522	निर्वाचक का नाम : रामदीन आदिवासी पिता का नाम: बलदेव गृह संख्या : 58/क उम्र : 79 लिंग : पुरुष	434	JKM1201839	निर्वाचक का नाम : रामा पिता का नाम: बलदेव गृह संख्या : 58/क उम्र : 59 लिंग : पुरुष	435	JKM1201805	निर्वाचक का नाम : पातीराम सहारिया पिता का नाम: बलदेव गृह संख्या : 58/क उम्र : 54 लिंग : पुरुष
436	JKM1201003	निर्वाचक का नाम : गीता पति का नाम: पातीराम गृह संख्या : 58/क उम्र : 51 लिंग : महिला	437	SQE1870906	निर्वाचक का नाम : रामवती पति का नाम: रामचरण गृह संख्या : 59 उम्र : 49 लिंग : महिला	438	SQE1870922	निर्वाचक का नाम : लक्ष्मण पिता का नाम: बलदेव गृह संख्या : 59 उम्र : 48 लिंग : पुरुष
439	JKM1201011	निर्वाचक का नाम : जमुना पिता का नाम: लक्ष्मण गृह संख्या : 59 उम्र : 45 लिंग : महिला	440	SQE0215046	निर्वाचक का नाम : हाकिम आदवासी पिता का नाम: हरूआ गृह संख्या : 59 उम्र : 37 लिंग : पुरुष	441	SQE2376432	निर्वाचक का नाम : छाया आदिवासी पति का नाम: चन्दन आदिवासी गृह संख्या : 59 उम्र : 22 लिंग : महिला
442	SQE0778100	निर्वाचक का नाम : गोविन्द सिंह पिता का नाम: रामचरन गृह संख्या : 59 क उम्र : 34 लिंग : पुरुष	443	SQE0778159	निर्वाचक का नाम : रविना पति का नाम: गोविन्द सिंह गृह संख्या : 59 क उम्र : 31 लिंग : महिला	444	SQE0570101	निर्वाचक का नाम : अनीता आदिवासी पति का नाम: हकिम गृह संख्या : 59/ख उम्र : 36 लिंग : महिला
445	JKM1927995	निर्वाचक का नाम : विंदा पिता का नाम: कल्ला गृह संख्या : 60 उम्र : 69 लिंग : पुरुष	446	SQE1870948	निर्वाचक का नाम : जसिया पति का नाम: विंदा गृह संख्या : 60 उम्र : 67 लिंग : महिला	447	SQE1357748	निर्वाचक का नाम : प्रीतम पिता का नाम: कल्ला गृह संख्या : 60 उम्र : 51 लिंग : पुरुष
448	SQE1357755	निर्वाचक का नाम : बसंती पति का नाम: प्रीतम गृह संख्या : 60 उम्र : 49 लिंग : महिला	449	SQE1870963	निर्वाचक का नाम : मोहनसिंह पिता का नाम: कल्ला गृह संख्या : 60 उम्र : 49 लिंग : पुरुष	450	JKM1928324	निर्वाचक का नाम : खैरू सहारिया पिता का नाम: कल्ला गृह संख्या : 60 उम्र : 49 लिंग : पुरुष

451	JKM1912674	निर्वाचक का नाम : रामकिशन आदिवासी पिता का नाम: विन्दा गृह संख्या : 60 उम्र : 48 लिंग : पुरुष	फोटो उपलब्ध	452	SQE0151761	निर्वाचक का नाम : प्रेमनारायण पिता का नाम: कल्ला गृह संख्या : 60 उम्र : 47 लिंग : पुरुष	फोटो उपलब्ध	453	JKM1300565	निर्वाचक का नाम : भारती आदिवासी पिता का नाम: रामकृष्ण गृह संख्या : 60 उम्र : 46 लिंग : महिला	फोटो उपलब्ध
454	JKM1928530	निर्वाचक का नाम : पुनिया पति का नाम: प्रेमनारायण गृह संख्या : 60 उम्र : 45 लिंग : महिला	फोटो उपलब्ध	455	SQE0215061	निर्वाचक का नाम : मौजीलाल आदिवासी पिता का नाम: विन्दराम गृह संख्या : 60 उम्र : 45 लिंग : पुरुष	फोटो उपलब्ध	456	SQE0570135	निर्वाचक का नाम : कमिनी पति का नाम: मोहन सिंह गृह संख्या : 60 उम्र : 44 लिंग : महिला	फोटो उपलब्ध
457	SQE1522259	निर्वाचक का नाम : फूलवती सहारिया पति का नाम: खैरू सहारिया गृह संख्या : 60 उम्र : 44 लिंग : महिला	फोटो उपलब्ध	458	SQE0215053	निर्वाचक का नाम : मालती आदिवासी पति का नाम: मौजीलाल गृह संख्या : 60 उम्र : 43 लिंग : महिला	फोटो उपलब्ध	459	SQE0570143	निर्वाचक का नाम : हरी मोहन पिता का नाम: बिन्दा गृह संख्या : 60 उम्र : 36 लिंग : पुरुष	फोटो उपलब्ध
460	SQE0570168	निर्वाचक का नाम : सकीना आदिवासी पति का नाम: हरी मोहन गृह संख्या : 60 उम्र : 34 लिंग : महिला	फोटो उपलब्ध	461	SQE0778936	निर्वाचक का नाम : राजेन्द्र पिता का नाम: रामकृष्ण गृह संख्या : 60 उम्र : 33 लिंग : पुरुष	फोटो उपलब्ध	462	SQE0779629	निर्वाचक का नाम : कमल सिंह पिता का नाम: विन्दा गृह संख्या : 60 उम्र : 32 लिंग : पुरुष	फोटो उपलब्ध
463	SQE1076090	निर्वाचक का नाम : हर किशोर पिता का नाम: खैरू गृह संख्या : 60 उम्र : 30 लिंग : पुरुष	फोटो उपलब्ध	464	SQE1508514	निर्वाचक का नाम : काजल पति का नाम: राजेंद्र गृह संख्या : 60 उम्र : 30 लिंग : महिला	फोटो उपलब्ध	465	SQE2394401	निर्वाचक का नाम : हर्किशोर सहारिया पिता का नाम: खैरू आदिवासी गृह संख्या : 60 उम्र : 29 लिंग : पुरुष	फोटो उपलब्ध
466	SQE1522267	निर्वाचक का नाम : जुली पति का नाम: कमलसिंह गृह संख्या : 60 उम्र : 28 लिंग : महिला	फोटो उपलब्ध	467	SQE2313872	निर्वाचक का नाम : संजू सहारिया पिता का नाम: प्रीतम सिंह सहारिया गृह संख्या : 60 उम्र : 23 लिंग : पुरुष	फोटो उपलब्ध	468	SQE2313880	निर्वाचक का नाम : निकिता आदिवासी पिता का नाम: संजू सहारिया गृह संख्या : 60 उम्र : 23 लिंग : महिला	फोटो उपलब्ध
469	SQE2313898	निर्वाचक का नाम : मिथुन पिता का नाम: प्रीतम गृह संख्या : 60 उम्र : 23 लिंग : पुरुष	फोटो उपलब्ध	470	SQE2335222	निर्वाचक का नाम : प्रताप आदिवासी पिता का नाम: मौजीलाल आदिवासी गृह संख्या : 60 उम्र : 21 लिंग : पुरुष	फोटो उपलब्ध	471	SQE2335354	निर्वाचक का नाम : कल्ली अदवाशी पति का नाम: प्रताप अदवाशी गृह संख्या : 60 उम्र : 21 लिंग : महिला	फोटो उपलब्ध
472	SQE2392199	निर्वाचक का नाम : मलखान आदिवासी पिता का नाम: मौजीलाल आदिवासी गृह संख्या : 60 उम्र : 21 लिंग : पुरुष	फोटो उपलब्ध	473	SQE2392660	निर्वाचक का नाम : संजना आदिवासी पति का नाम: हर्किशोर आदिवासी गृह संख्या : 60 उम्र : 20 लिंग : महिला	फोटो उपलब्ध	474	JKM1928753	निर्वाचक का नाम : श्याम पिता का नाम: पुत्रा गृह संख्या : 61 उम्र : 69 लिंग : पुरुष	फोटो उपलब्ध
475	JKM1927946	निर्वाचक का नाम : खेमा पिता का नाम: पुत्रा गृह संख्या : 61 उम्र : 59 लिंग : पुरुष	फोटो उपलब्ध	476	SQE1870989	निर्वाचक का नाम : कलिया पति का नाम: खेमा गृह संख्या : 61 उम्र : 57 लिंग : महिला	फोटो उपलब्ध	477	JKM1201771	निर्वाचक का नाम : बीरन आदवासी पिता का नाम: श्यामा गृह संख्या : 61 उम्र : 42 लिंग : पुरुष	फोटो उपलब्ध
478	SQE0570721	निर्वाचक का नाम : राधा आदिवासी पति का नाम: बीरन गृह संख्या : 61 उम्र : 36 लिंग : महिला	फोटो उपलब्ध	479	SQE0570176	निर्वाचक का नाम : राय सिंह पिता का नाम: खैमा गृह संख्या : 61 उम्र : 33 लिंग : पुरुष	फोटो उपलब्ध	480	SQE0779645	निर्वाचक का नाम : हरकिशन आदिवासी पिता का नाम: श्यामा गृह संख्या : 61 उम्र : 32 लिंग : पुरुष	फोटो उपलब्ध

481	SQE1076108	निर्वाचक का नाम : सविना पति का नाम: राय सिंह गृह संख्या : 61 उम्र : 31 लिंग : महिला	फोटो उपलब्ध	482	SQE0778951	निर्वाचक का नाम : रामसेवक आदिवासी पिता का नाम: खेमा गृह संख्या : 61 उम्र : 31 लिंग : पुरुष	फोटो उपलब्ध	483	SQE0779637	निर्वाचक का नाम : हरनाम सिंह आदिवासी पिता का नाम: खेमराज गृह संख्या : 61 उम्र : 31 लिंग : पुरुष	फोटो उपलब्ध
484	SQE1523562	निर्वाचक का नाम : मिथलेश आदिवासी पति का नाम: हरकिशन गृह संख्या : 61 उम्र : 29 लिंग : महिला	फोटो उपलब्ध	485	SQE2144293	निर्वाचक का नाम : आरती आदिवासी पति का नाम: रामसेवक गृह संख्या : 61 उम्र : 23 लिंग : महिला	फोटो उपलब्ध	486	SQE0017319	निर्वाचक का नाम : रामदेवी आदिवासी पति का नाम: मानसिंह गृह संख्या : 61/04 उम्र : 37 लिंग : महिला	फोटो उपलब्ध
487	SQE0017343	निर्वाचक का नाम : मानसिंह पिता का नाम: खेमराज गृह संख्या : 61/04 उम्र : 36 लिंग : पुरुष	फोटो उपलब्ध	488	SQE0779199	निर्वाचक का नाम : संगीता पाल पति का नाम: बलवीर पाल गृह संख्या : 64 उम्र : 34 लिंग : महिला	फोटो उपलब्ध	489	SQE0570796	निर्वाचक का नाम : बलवीर पाल पिता का नाम: हरचरण गृह संख्या : 64 उम्र : 34 लिंग : पुरुष	फोटो उपलब्ध
490	SQE0570754	निर्वाचक का नाम : धर्मेन्द्र पिता का नाम: रमेश गृह संख्या : 64/क उम्र : 32 लिंग : पुरुष	फोटो उपलब्ध	491	SQE0570747	निर्वाचक का नाम : रचना पति का नाम: धर्मेन्द्र गृह संख्या : 64/क उम्र : 32 लिंग : महिला	फोटो उपलब्ध	492	SQE0778977	निर्वाचक का नाम : रवीन्द्र पिता का नाम: अजय सिंह गृह संख्या : 64ख उम्र : 32 लिंग : पुरुष	फोटो उपलब्ध
493	SQE0778985	निर्वाचक का नाम : वंदना पति का नाम: रघुवीर गृह संख्या : 64ख उम्र : 32 लिंग : महिला	फोटो उपलब्ध	494	SQE1695501	निर्वाचक का नाम : अजयसिंह पिता का नाम: बल्ला गृह संख्या : 64/ख उम्र : 57 लिंग : पुरुष	फोटो उपलब्ध	495	JKM1912765	निर्वाचक का नाम : सुरेन्द्र पिता का नाम: बल्ला गृह संख्या : 64/ख उम्र : 49 लिंग : पुरुष	फोटो उपलब्ध
496	SQE0778670	निर्वाचक का नाम : रघुवीर पिता का नाम: बल्ला गृह संख्या : 64/ख उम्र : 34 लिंग : पुरुष	फोटो उपलब्ध	497	SQE2376762	निर्वाचक का नाम : प्रेमवती आदिवासी पिता का नाम: बल्ला आदिवासी गृह संख्या : 64/ख उम्र : 33 लिंग : महिला	फोटो उपलब्ध	498	SQE2246130	निर्वाचक का नाम : राजेंद्र सहरिया पिता का नाम: अजय सिंह गृह संख्या : 64/ख उम्र : 25 लिंग : पुरुष	फोटो उपलब्ध
499	SQE2376374	निर्वाचक का नाम : शिशुपाल सहरिया पिता का नाम: सुरेन्द्र आदिवासी गृह संख्या : 64/ख उम्र : 19 लिंग : पुरुष	फोटो उपलब्ध	500	JKM1928811	निर्वाचक का नाम : पुनिया बाई पाल पति का नाम: सरमन गृह संख्या : 65 उम्र : 69 लिंग : महिला	फोटो उपलब्ध	501	SQE1871219	निर्वाचक का नाम : जुझारसिंह पिता का नाम: पर्वता गृह संख्या : 65 उम्र : 49 लिंग : पुरुष	फोटो उपलब्ध
502	SQE0570739	निर्वाचक का नाम : राजू आदिवासी पिता का नाम: पर्वता गृह संख्या : 65 उम्र : 36 लिंग : पुरुष	फोटो उपलब्ध	503	SQE0779207	निर्वाचक का नाम : ज्ञान सिंह पिता का नाम: सरमन गृह संख्या : 65 उम्र : 35 लिंग : महिला	फोटो उपलब्ध	504	SQE0778506	निर्वाचक का नाम : शशि आदिवासी पति का नाम: राजू गृह संख्या : 65 उम्र : 33 लिंग : महिला	फोटो उपलब्ध
505	SQE1523778	निर्वाचक का नाम : रामवेदी पति का नाम: ग्यानसिंह गृह संख्या : 65 उम्र : 32 लिंग : महिला	फोटो उपलब्ध	506	SQE0299982	निर्वाचक का नाम : जितेंद्र पाल पिता का नाम: रमेश चन्द्र गृह संख्या : 65/2 उम्र : 34 लिंग : पुरुष	फोटो उपलब्ध	507	SQE0570770	निर्वाचक का नाम : सीमा पाल पति का नाम: जीतेन्द्र गृह संख्या : 65/2 उम्र : 32 लिंग : महिला	फोटो उपलब्ध
508	SQE1871250	निर्वाचक का नाम : आशा पति का नाम: संतोष गृह संख्या : 65/5 उम्र : 47 लिंग : महिला	फोटो उपलब्ध	509	SQE1871235	निर्वाचक का नाम : संतोष पिता का नाम: सरमन गृह संख्या : 65/5 उम्र : 47 लिंग : पुरुष	फोटो उपलब्ध	510	SQE1608876	निर्वाचक का नाम : राहुल पिता का नाम: संतोष गृह संख्या : 65/5 उम्र : 26 लिंग : पुरुष	फोटो उपलब्ध

511	SQE2349256	निर्वाचक का नाम : रचना पाल पति का नाम: राहुल पाल गृह संख्या : 65/5 उम्र : 25 लिंग : महिला	फोटो उपलब्ध	512	JKM1928845	निर्वाचक का नाम : गोविन्दसिंह पिता का नाम: सरमन गृह संख्या : 65/6 उम्र : 41 लिंग : पुरुष	फोटो उपलब्ध	513	JKM4599452	निर्वाचक का नाम : सुखवती पति का नाम: गोविन्द सिंह गृह संख्या : 65/6 उम्र : 40 लिंग : महिला	फोटो उपलब्ध
514	SQE0299941	निर्वाचक का नाम : कोमलपाल पिता का नाम: सरमन गृह संख्या : 65/7 उम्र : 36 लिंग : पुरुष	फोटो उपलब्ध	515	SQE0779181	निर्वाचक का नाम : विद्या पति का नाम: कोमल गृह संख्या : 65/7 उम्र : 32 लिंग : महिला	फोटो उपलब्ध	516	JKM1928803	निर्वाचक का नाम : सुधरसिंह पाल पिता का नाम: हरचरण गृह संख्या : 65/8 उम्र : 43 लिंग : पुरुष	फोटो उपलब्ध
517	JKM1928860	निर्वाचक का नाम : उषा पाल पति का नाम: सुधरसिंह गृह संख्या : 65/8 उम्र : 42 लिंग : महिला	फोटो उपलब्ध	518	SQE0299958	निर्वाचक का नाम : रामकुमार पाल पिता का नाम: हरचरण गृह संख्या : 65/9 उम्र : 36 लिंग : पुरुष	फोटो उपलब्ध	519	SQE0570192	निर्वाचक का नाम : रचना पाल पति का नाम: राम कुमार गृह संख्या : 65/9 उम्र : 34 लिंग : महिला	फोटो उपलब्ध
520	JKM1928878	निर्वाचक का नाम : सखी पाल पति का नाम: गिरवर गृह संख्या : 65/गा उम्र : 47 लिंग : महिला	फोटो उपलब्ध	521	JKM1928852	निर्वाचक का नाम : मोहनसिंह पिता का नाम: हरचरण गृह संख्या : 65/घ उम्र : 47 लिंग : पुरुष	फोटो उपलब्ध	522	SQE1871276	निर्वाचक का नाम : गिरवर सिंह पाल पिता का नाम: हरचरण गृह संख्या : 65/घा उम्र : 48 लिंग : पुरुष	फोटो उपलब्ध
523	SQE1871268	निर्वाचक का नाम : रमेश पाल पिता का नाम: हरचरण गृह संख्या : 65/के उम्र : 50 लिंग : पुरुष	फोटो उपलब्ध	524	JKM1928837	निर्वाचक का नाम : शीला पाल पति का नाम: रमेश गृह संख्या : 65/का उम्र : 49 लिंग : महिला	फोटो उपलब्ध	525	SQE2176287	निर्वाचक का नाम : रवींद्र पाल पिता का नाम: गिरवर गृह संख्या : 65 ख उम्र : 27 लिंग : पुरुष	फोटो उपलब्ध
526	SQE1524081	निर्वाचक का नाम : पूजा पति का नाम: ब्रजेश कुमार गृह संख्या : 66/घ उम्र : 30 लिंग : महिला	फोटो उपलब्ध	527	SQE1618941	निर्वाचक का नाम : रेखा पति का नाम: बलवंत सिंह गृह संख्या : 70/15 उम्र : 29 लिंग : महिला	फोटो उपलब्ध	528	SQE1948835	निर्वाचक का नाम : प्रियंका पिता का नाम: दामोदर गृह संख्या : 74 उम्र : 31 लिंग : महिला	फोटो उपलब्ध
529	SQE1619121	निर्वाचक का नाम : जानकी पति का नाम: रबिंद्र सिंह गृह संख्या : 80/5 उम्र : 32 लिंग : महिला	फोटो उपलब्ध								

530	SQE1523711	निर्वाचक का नाम : अनीता आदिवासी पति का नाम: हरनाम गृह संख्या : 61 उम्र : 28 लिंग : महिला	फोटो उपलब्ध	531	SQE1871284	निर्वाचक का नाम : चिटू पिता का नाम: पन्नालाल गृह संख्या : 66 उम्र : 69 लिंग : पुरुष	फोटो उपलब्ध	532	SQE1871102	निर्वाचक का नाम : गोमा पति का नाम: चिटू गृह संख्या : 66 उम्र : 67 लिंग : महिला	फोटो उपलब्ध
533	SQE1871110	निर्वाचक का नाम : मंगलसिंह पिता का नाम: चिटू गृह संख्या : 66 उम्र : 51 लिंग : पुरुष	फोटो उपलब्ध	534	JKM1929199	निर्वाचक का नाम : गीता पति का नाम: मंगलसिंह गृह संख्या : 66 उम्र : 49 लिंग : महिला	फोटो उपलब्ध	535	SQE1884261	निर्वाचक का नाम : कलियानसिंह पिता का नाम: चिटू गृह संख्या : 66 उम्र : 49 लिंग : पुरुष	फोटो उपलब्ध
536	SQE1871128	निर्वाचक का नाम : विक्रम पिता का नाम: चिटू गृह संख्या : 66 उम्र : 47 लिंग : पुरुष	फोटो उपलब्ध	537	JKM1929215	निर्वाचक का नाम : ज्ञान सिंह पिता का नाम: चिटू गृह संख्या : 66 उम्र : 43 लिंग : पुरुष	फोटो उपलब्ध	538	SQE0779157	निर्वाचक का नाम : चंदा पिता का नाम: राजेन्द्र सिंह गृह संख्या : 66 उम्र : 35 लिंग : महिला	फोटो उपलब्ध
539	SQE0778167	निर्वाचक का नाम : मोहर सिंह रावत पिता का नाम: मंगल सिंह गृह संख्या : 66 उम्र : 34 लिंग : पुरुष	फोटो उपलब्ध	540	SQE1475789	निर्वाचक का नाम : लक्ष्मी पति का नाम: मोहर सिंह गृह संख्या : 66/गा उम्र : 32 लिंग : महिला	फोटो उपलब्ध	541	JKM1929314	निर्वाचक का नाम : नन्हाबाई पति का नाम: गम्भीर सिंह गृह संख्या : 67 उम्र : 81 लिंग : महिला	फोटो उपलब्ध
542	SQE1523927	निर्वाचक का नाम : कोमल सिंह रावत पिता का नाम: सावलाल गृह संख्या : 67/ख उम्र : 26 लिंग : पुरुष	फोटो उपलब्ध	543	SQE2176212	निर्वाचक का नाम : प्रभा रावत पति का नाम: कोमल गृह संख्या : 67 ख उम्र : 27 लिंग : महिला	फोटो उपलब्ध	544	SQE1357771	निर्वाचक का नाम : सवाईलाल पिता का नाम: गम्भीरसिंह गृह संख्या : 67/ख उम्र : 51 लिंग : पुरुष	फोटो उपलब्ध
545	SQE1871144	निर्वाचक का नाम : किरण पति का नाम: सवाईलाल गृह संख्या : 67/ख उम्र : 49 लिंग : महिला	फोटो उपलब्ध	546	JKM1929231	निर्वाचक का नाम : कमलसिंह पिता का नाम: गम्भीरसिंह गृह संख्या : 67/ख उम्र : 47 लिंग : पुरुष	फोटो उपलब्ध	547	SQE2014827	निर्वाचक का नाम : रुपेन्द्रसिंह रावत पिता का नाम: सवाई लाल गृह संख्या : 67/ख उम्र : 24 लिंग : पुरुष	फोटो उपलब्ध
548	SQE0215251	निर्वाचक का नाम : कल्लो पति का नाम: गजेन्द्रसिंह गृह संख्या : 68 उम्र : 37 लिंग : महिला	फोटो उपलब्ध	549	SQE1076173	निर्वाचक का नाम : सपेन्द्र भावना पति का नाम: उपेन्द्र गृह संख्या : 68/गा उम्र : 31 लिंग : महिला	फोटो उपलब्ध	550	SQE0778282	निर्वाचक का नाम : सतेन्द्र पिता का नाम: राजेन्द्र गृह संख्या : 68क उम्र : 31 लिंग : पुरुष	फोटो उपलब्ध
551	SQE1357730	निर्वाचक का नाम : धनकू पति का नाम: गोविंदी गृह संख्या : 68/क उम्र : 84 लिंग : महिला	फोटो उपलब्ध	552	SQE0778175	निर्वाचक का नाम : उपेन्द्र सिंह रावत पिता का नाम: सिरदार सिंह गृह संख्या : 68 क उम्र : 32 लिंग : पुरुष	फोटो उपलब्ध	553	SQE1357789	निर्वाचक का नाम : लक्ष्मणसिंह पिता का नाम: गोविंदी गृह संख्या : 68/क उम्र : 53 लिंग : पुरुष	फोटो उपलब्ध
554	JKM1199595	निर्वाचक का नाम : सरदार सिंह पिता का नाम: रघुवीर सिंह गृह संख्या : 68/क उम्र : 50 लिंग : पुरुष	फोटो उपलब्ध	555	SQE1357722	निर्वाचक का नाम : कमलसिंह पिता का नाम: गोविंदी गृह संख्या : 68/क उम्र : 47 लिंग : पुरुष	फोटो उपलब्ध	556	JKM1929256	निर्वाचक का नाम : राजपति पति का नाम: सरदार सिंह गृह संख्या : 68/क उम्र : 47 लिंग : महिला	फोटो उपलब्ध
557	JKM1929058	निर्वाचक का नाम : सावो पति का नाम: सीताराम गृह संख्या : 69 उम्र : 74 लिंग : महिला	फोटो उपलब्ध	558	SQE1076033	निर्वाचक का नाम : जीतेन्द्र पिता का नाम: दुर्गा सिंह गृह संख्या : 69 उम्र : 45 लिंग : पुरुष	फोटो उपलब्ध	559	SQE1076157	निर्वाचक का नाम : लीला बती पति का नाम: जीतेन्द्र सिंह गृह संख्या : 69/के उम्र : 44 लिंग : महिला	फोटो उपलब्ध

560	SQE0299925	निर्वाचक का नाम : देवेन्द्र सिंह रावत पिता का नाम: जगदीश सिंह गृह संख्या : 70 उम्र : 33 लिंग : पुरुष	फोटो उपलब्ध	561	SQE1457928	निर्वाचक का नाम : गुडिया पति का नाम: नरेंद्र गृह संख्या : 70/2 उम्र : 30 लिंग : महिला	फोटो उपलब्ध	562	SQE1357508	निर्वाचक का नाम : मोहन सिंह रावत पिता का नाम: मेहरबान गृह संख्या : 70/ग उम्र : 54 लिंग : पुरुष	फोटो उपलब्ध
563	SQE1682806	निर्वाचक का नाम : जनवेद सिंह रावत पिता का नाम: तखतसिंह गृह संख्या : 70/ग उम्र : 54 लिंग : पुरुष	फोटो उपलब्ध	564	SQE1357821	निर्वाचक का नाम : नंदकुमारी पति का नाम: मोहनसिंह गृह संख्या : 70/ग उम्र : 51 लिंग : महिला	फोटो उपलब्ध	565	SQE1871177	निर्वाचक का नाम : पिस्ता पति का नाम: जनवेद गृह संख्या : 70/ग उम्र : 51 लिंग : महिला	फोटो उपलब्ध
566	SQE2299238	निर्वाचक का नाम : अरविंद सिंह रावत पिता का नाम: जनवेद सिंह रावत गृह संख्या : 70/ग उम्र : 33 लिंग : पुरुष	फोटो उपलब्ध	567	SQE1871417	निर्वाचक का नाम : अतर सिंह पिता का नाम: भजनसिंह गृह संख्या : 70/घ उम्र : 54 लिंग : पुरुष	फोटो उपलब्ध	568	SQE2110625	निर्वाचक का नाम : वीकेंद्र रावत पिता का नाम: धीरज सिंह गृह संख्या : 70क उम्र : 21 लिंग : पुरुष	फोटो उपलब्ध
569	JKM1928928	निर्वाचक का नाम : धीरज सिंह पिता का नाम: मौजीलाल गृह संख्या : 70/क उम्र : 45 लिंग : पुरुष	फोटो उपलब्ध	570	JKM1929009	निर्वाचक का नाम : दयावती रावत पति का नाम: धीरजसिंह गृह संख्या : 70/क उम्र : 44 लिंग : महिला	फोटो उपलब्ध	571	JKM1997964	निर्वाचक का नाम : केशव सिंह पिता का नाम: मौजीलाल गृह संख्या : 70/क उम्र : 43 लिंग : पुरुष	फोटो उपलब्ध
572	SQE2295558	निर्वाचक का नाम : पुष्पेंद्र रावत पिता का नाम: धीरज सिंह गृह संख्या : 70/क उम्र : 22 लिंग : पुरुष	फोटो उपलब्ध	573	SQE2110641	निर्वाचक का नाम : छाया रावत पति का नाम: देवेन्द्र सिंह रावत गृह संख्या : 70 क उम्र : 28 लिंग : महिला	फोटो उपलब्ध	574	SQE1682665	निर्वाचक का नाम : श्रीवती पति का नाम: जगदीश सिंह गृह संख्या : 70/क उम्र : 57 लिंग : महिला	फोटो उपलब्ध
575	SQE1357714	निर्वाचक का नाम : कपूरी रावत पति का नाम: सुरेश गृह संख्या : 70/क उम्र : 47 लिंग : महिला	फोटो उपलब्ध	576	JKM1929173	निर्वाचक का नाम : बेकुन्टी पति का नाम: रामकेश गृह संख्या : 70/क उम्र : 45 लिंग : महिला	फोटो उपलब्ध	577	JKM1928993	निर्वाचक का नाम : त्रिवेणी पति का नाम: केशवसिंह गृह संख्या : 70/क उम्र : 42 लिंग : महिला	फोटो उपलब्ध
578	JKM1912922	निर्वाचक का नाम : भागवती रावत पति का नाम: लालसिंह गृह संख्या : 70/क उम्र : 41 लिंग : महिला	फोटो उपलब्ध	579	SQE0017368	निर्वाचक का नाम : नरेन्द्रसिंह रावत पिता का नाम: जगदीशसिंह गृह संख्या : 70/क उम्र : 37 लिंग : पुरुष	फोटो उपलब्ध	580	SQE0570200	निर्वाचक का नाम : सतेन्द्र सिंह रावत पिता का नाम: जगदीश सिंह रावत गृह संख्या : 70/क उम्र : 32 लिंग : पुरुष	फोटो उपलब्ध
581	SQE0779074	निर्वाचक का नाम : दिमान सिंह पिता का नाम: मुलायम सिंह गृह संख्या : 70ख उम्र : 31 लिंग : पुरुष	फोटो उपलब्ध	582	SQE2110666	निर्वाचक का नाम : निकेराम रावत पिता का नाम: मुलायम सिंह गृह संख्या : 70ख उम्र : 29 लिंग : पुरुष	फोटो उपलब्ध	583	SQE1871151	निर्वाचक का नाम : भजनसिंह पिता का नाम: गजाधर गृह संख्या : 70/ख उम्र : 87 लिंग : पुरुष	फोटो उपलब्ध
584	SQE1357839	निर्वाचक का नाम : मुलायम सिंह रावत पिता का नाम: भजनसिंह गृह संख्या : 70/ख उम्र : 52 लिंग : पुरुष	फोटो उपलब्ध	585	JKM1912914	निर्वाचक का नाम : फूलवती पति का नाम: अतरसिंह गृह संख्या : 70/ख उम्र : 51 लिंग : महिला	फोटो उपलब्ध	586	SQE1357797	निर्वाचक का नाम : रामकेश पिता का नाम: भजनसिंह गृह संख्या : 70/ख उम्र : 49 लिंग : पुरुष	फोटो उपलब्ध
587	SQE1871185	निर्वाचक का नाम : विद्या पति का नाम: मुलायमसिंह गृह संख्या : 70/ख उम्र : 49 लिंग : महिला	फोटो उपलब्ध	588	SQE1357854	निर्वाचक का नाम : सुरेश सिंह रावत पिता का नाम: मेहरबानसिंह गृह संख्या : 70/ख उम्र : 49 लिंग : पुरुष	फोटो उपलब्ध	589	JKM1929223	निर्वाचक का नाम : अनंत सिंह पिता का नाम: भजन सिंह गृह संख्या : 70/ख उम्र : 45 लिंग : पुरुष	फोटो उपलब्ध

590	SQE0328583	निर्वाचक का नाम : लाली रावत पति का नाम: अनंत सिंह गृह संख्या : 70/ख उम्र : 43 लिंग : महिला	फोटो उपलब्ध	591	JKM1929207	निर्वाचक का नाम : लाल सिंह रावत पिता का नाम: भजन सिंह गृह संख्या : 70/ख उम्र : 43 लिंग : पुरुष	फोटो उपलब्ध	592	SQE0257733	निर्वाचक का नाम : बलवंतसिंह पिता का नाम: भजनसिंह गृह संख्या : 70/ख उम्र : 38 लिंग : पुरुष	फोटो उपलब्ध
593	SQE2095297	निर्वाचक का नाम : लोकेन्द्र रावत पिता का नाम: सुरेश गृह संख्या : 70 ख उम्र : 25 लिंग : पुरुष	फोटो उपलब्ध	594	SQE2317832	निर्वाचक का नाम : कालू रावत पति का नाम: निकेराम रावत गृह संख्या : 70 ख उम्र : 24 लिंग : महिला	फोटो उपलब्ध	595	JKM1929108	निर्वाचक का नाम : रामप्रसाद पिता का नाम: पेरसिंह गृह संख्या : 71 उम्र : 53 लिंग : पुरुष	फोटो उपलब्ध
596	JKM1912948	निर्वाचक का नाम : अमरसिंह पिता का नाम: पेरसिंह गृह संख्या : 71 उम्र : 49 लिंग : पुरुष	फोटो उपलब्ध	597	SQE0363846	निर्वाचक का नाम : राजाबेटी पति का नाम: अमरसिंह गृह संख्या : 71 उम्र : 47 लिंग : महिला	फोटो उपलब्ध	598	JKM1929264	निर्वाचक का नाम : सोवरन पिता का नाम: पैर सिंह गृह संख्या : 71 उम्र : 43 लिंग : पुरुष	फोटो उपलब्ध
599	JKM1929272	निर्वाचक का नाम : सरोज पति का नाम: शोवरन गृह संख्या : 71 उम्र : 42 लिंग : महिला	फोटो उपलब्ध	600	JKM1929116	निर्वाचक का नाम : आदराम पाल पिता का नाम: पेरसिंह गृह संख्या : 71 उम्र : 40 लिंग : पुरुष	फोटो उपलब्ध	601	SQE0778225	निर्वाचक का नाम : राकेश कुमार पाल पिता का नाम: अमर सिंह गृह संख्या : 71 उम्र : 31 लिंग : पुरुष	फोटो उपलब्ध
602	SQE2026615	निर्वाचक का नाम : इंदर सिंह पाल पिता का नाम: सोबरन पाल गृह संख्या : 71 उम्र : 24 लिंग : पुरुष	फोटो उपलब्ध	603	SQE2026623	निर्वाचक का नाम : पूनम पाल पति का नाम: इंदर सिंग पाल गृह संख्या : 71 उम्र : 22 लिंग : महिला	फोटो उपलब्ध	604	SQE1521525	निर्वाचक का नाम : अखिलेश पिता का नाम: अमर गृह संख्या : 71/1 उम्र : 26 लिंग : पुरुष	फोटो उपलब्ध
605	SQE1076041	निर्वाचक का नाम : गिरजा बाइ पाल पति का नाम: राकेश कुमार पाल गृह संख्या : 71/ख उम्र : 30 लिंग : महिला	फोटो उपलब्ध	606	SQE1884279	निर्वाचक का नाम : नत्थू पिता का नाम: दयाराम गृह संख्या : 72 उम्र : 69 लिंग : पुरुष	फोटो उपलब्ध	607	SQE1871425	निर्वाचक का नाम : कमला पति का नाम: नत्थू गृह संख्या : 72 उम्र : 67 लिंग : महिला	फोटो उपलब्ध
608	SQE1682152	निर्वाचक का नाम : पर्वतसिंह पिता का नाम: नत्थू गृह संख्या : 72 उम्र : 47 लिंग : पुरुष	फोटो उपलब्ध	609	JKM1929280	निर्वाचक का नाम : पिस्ता पति का नाम: पर्वतसिंह गृह संख्या : 72 उम्र : 47 लिंग : महिला	फोटो उपलब्ध	610	JKM1998020	निर्वाचक का नाम : पातीराम पिता का नाम: नत्थू गृह संख्या : 72 उम्र : 45 लिंग : पुरुष	फोटो उपलब्ध
611	JKM1929298	निर्वाचक का नाम : बबीता पति का नाम: पातीराम गृह संख्या : 72 उम्र : 43 लिंग : महिला	फोटो उपलब्ध	612	SQE2072122	निर्वाचक का नाम : पुष्पेन्द्र पाल पिता का नाम: पातीराम पाल गृह संख्या : 72 उम्र : 24 लिंग : पुरुष	फोटो उपलब्ध	613	SQE1549450	निर्वाचक का नाम : भारत सिंह पिता का नाम: पर्वत गृह संख्या : 72/1 उम्र : 27 लिंग : पुरुष	फोटो उपलब्ध
614	SQE2078178	निर्वाचक का नाम : रजनी पाल पति का नाम: भारत सिंह पाल गृह संख्या : 72/1 उम्र : 25 लिंग : महिला	फोटो उपलब्ध	615	SQE1357565	निर्वाचक का नाम : प्रीतम पिता का नाम: हरचरण गृह संख्या : 73 उम्र : 54 लिंग : पुरुष	फोटो उपलब्ध	616	SQE1357813	निर्वाचक का नाम : सीला पति का नाम: प्रीतम गृह संख्या : 73 उम्र : 52 लिंग : महिला	फोटो उपलब्ध
617	SQE2078137	निर्वाचक का नाम : बीरेंद्र सिंह पाल पिता का नाम: प्रीतम गृह संख्या : 73 उम्र : 22 लिंग : पुरुष	फोटो उपलब्ध	618	SQE1871433	निर्वाचक का नाम : विश्वनाथसिंह पिता का नाम: देवसिंह गृह संख्या : 74 उम्र : 77 लिंग : पुरुष	फोटो उपलब्ध	619	SQE1871441	निर्वाचक का नाम : पुक्खो पति का नाम: विश्वनाथ गृह संख्या : 74 उम्र : 72 लिंग : महिला	फोटो उपलब्ध

620	JKM1929074	निर्वाचक का नाम : सिया पति का नाम: गुलाबसिंह गृह संख्या : 74 उम्र : 67 लिंग : महिला	फोटो उपलब्ध	621	SQE1708791	निर्वाचक का नाम : रती पति का नाम: जसवंतसिंह गृह संख्या : 74 उम्र : 61 लिंग : महिला	फोटो उपलब्ध	622	SQE1682780	निर्वाचक का नाम : नवलसिंह पिता का नाम: देवसिंह गृह संख्या : 74 उम्र : 59 लिंग : पुरुष	फोटो उपलब्ध
623	SQE1682855	निर्वाचक का नाम : रामस्वरूप पिता का नाम: विश्वनाथ गृह संख्या : 74 उम्र : 56 लिंग : पुरुष	फोटो उपलब्ध	624	SQE1357540	निर्वाचक का नाम : रतनसिंह पिता का नाम: हुकुमसिंह गृह संख्या : 74 उम्र : 54 लिंग : पुरुष	फोटो उपलब्ध	625	SQE1682178	निर्वाचक का नाम : सिया पति का नाम: रतनसिंह गृह संख्या : 74 उम्र : 52 लिंग : महिला	फोटो उपलब्ध
626	SQE0215301	निर्वाचक का नाम : फूलवती पति का नाम: जसरत गृह संख्या : 74 उम्र : 49 लिंग : महिला	फोटो उपलब्ध	627	SQE1871458	निर्वाचक का नाम : बैजंती पति का नाम: रामस्वरूप गृह संख्या : 74 उम्र : 49 लिंग : महिला	फोटो उपलब्ध	628	JKM1929124	निर्वाचक का नाम : रामरतन पिता का नाम: विश्वनाथ गृह संख्या : 74 उम्र : 46 लिंग : पुरुष	फोटो उपलब्ध
629	JKM1928977	निर्वाचक का नाम : रामसेवक पिता का नाम: गुलाब सिंह गृह संख्या : 74 उम्र : 45 लिंग : पुरुष	फोटो उपलब्ध	630	JKM1997956	निर्वाचक का नाम : राजेश्वरी पति का नाम: रामसेवक गृह संख्या : 74 उम्र : 43 लिंग : महिला	फोटो उपलब्ध	631	JKM1929132	निर्वाचक का नाम : फूलवती पति का नाम: रामरतन गृह संख्या : 74 उम्र : 43 लिंग : महिला	फोटो उपलब्ध
632	SQE0215228	निर्वाचक का नाम : अनीता पति का नाम: दिनेश गृह संख्या : 74 उम्र : 41 लिंग : महिला	फोटो उपलब्ध	633	JKM1928969	निर्वाचक का नाम : मुकेश कुमार रावत पिता का नाम: जसवंत सिंह गृह संख्या : 74 उम्र : 41 लिंग : पुरुष	फोटो उपलब्ध	634	SQE0215129	निर्वाचक का नाम : धर्मेश सिंह रावत पिता का नाम: नवलसिंह गृह संख्या : 74 उम्र : 37 लिंग : पुरुष	फोटो उपलब्ध
635	SQE0257741	निर्वाचक का नाम : भूपतसिंह पिता का नाम: नवलसिंह गृह संख्या : 74 उम्र : 35 लिंग : पुरुष	फोटो उपलब्ध	636	SQE0441535	निर्वाचक का नाम : चन्द्रभान सिंह पिता का नाम: श्री रतन सिंह गृह संख्या : 74 उम्र : 33 लिंग : पुरुष	फोटो उपलब्ध	637	SQE0778241	निर्वाचक का नाम : राजेश रावत पिता का नाम: जसमन्त सिंह गृह संख्या : 74 उम्र : 33 लिंग : पुरुष	फोटो उपलब्ध
638	SQE0441543	निर्वाचक का नाम : लाभ सिंह पिता का नाम: जसरत गृह संख्या : 74 उम्र : 32 लिंग : पुरुष	फोटो उपलब्ध	639	SQE0779249	निर्वाचक का नाम : रामनिवास पिता का नाम: रामस्वरूप गृह संख्या : 74 उम्र : 32 लिंग : पुरुष	फोटो उपलब्ध	640	SQE0779231	निर्वाचक का नाम : सरोज पति का नाम: राजेश गृह संख्या : 74 उम्र : 32 लिंग : महिला	फोटो उपलब्ध
641	SQE0779090	निर्वाचक का नाम : श्रीनिवास पिता का नाम: रामस्वरूप गृह संख्या : 74 उम्र : 31 लिंग : पुरुष	फोटो उपलब्ध	642	SQE0779215	निर्वाचक का नाम : रानी पति का नाम: भूपत सिंह गृह संख्या : 74 उम्र : 31 लिंग : महिला	फोटो उपलब्ध	643	SQE0779223	निर्वाचक का नाम : सीमा पति का नाम: चंद्र भान गृह संख्या : 74 उम्र : 31 लिंग : महिला	फोटो उपलब्ध
644	SQE0779660	निर्वाचक का नाम : भारती पति का नाम: रामनिवास गृह संख्या : 74 उम्र : 31 लिंग : महिला	फोटो उपलब्ध	645	SQE0995530	निर्वाचक का नाम : दामोदर पिता का नाम: जसरत गृह संख्या : 74 उम्र : 29 लिंग : पुरुष	फोटो उपलब्ध	646	SQE1165315	निर्वाचक का नाम : प्रीति रावत पति का नाम: लाभ सिंह गृह संख्या : 74 उम्र : 29 लिंग : महिला	फोटो उपलब्ध
647	SQE2026631	निर्वाचक का नाम : गौरीशंकर रावत पिता का नाम: रामसेवक गृह संख्या : 74 उम्र : 23 लिंग : पुरुष	फोटो उपलब्ध	648	SQE2026649	निर्वाचक का नाम : नरोत्तम रावत पिता का नाम: रामसेवक गृह संख्या : 74 उम्र : 22 लिंग : पुरुष	फोटो उपलब्ध	649	JKM1928985	निर्वाचक का नाम : दिनेश कुमार पिता का नाम: नवलसिंह गृह संख्या : 74/ उम्र : 41 लिंग : पुरुष	फोटो उपलब्ध

650	SQE0215137	निर्वाचक का नाम : लक्ष्मी रावत पति का नाम: धर्मद सिंह गृह संख्या : 74/17 उम्र : 37 लिंग : महिला	फोटो उपलब्ध	651	JKM1929157	निर्वाचक का नाम : अहिल्याबाई पिता का नाम: मुकेश कुमार गृह संख्या : 74/घ उम्र : 41 लिंग : महिला	फोटो उपलब्ध	652	JKM1929090	निर्वाचक का नाम : अशोक पिता का नाम: गुलाबसिंह गृह संख्या : 74/ग उम्र : 43 लिंग : पुरुष	फोटो उपलब्ध
653	SQE2096436	निर्वाचक का नाम : रवीता रावत पति का नाम: नीरज गृह संख्या : 74 ग उम्र : 24 लिंग : महिला	फोटो उपलब्ध	654	JKM1929082	निर्वाचक का नाम : गायत्री पति का नाम: अशोक गृह संख्या : 74/ग उम्र : 42 लिंग : महिला	फोटो उपलब्ध	655	SQE2074136	निर्वाचक का नाम : मोसम रावत पिता का नाम: अशोक गृह संख्या : 74(ग) उम्र : 22 लिंग : पुरुष	फोटो उपलब्ध
656	SQE1165273	निर्वाचक का नाम : नीरज पिता का नाम: गुलाब गृह संख्या : 74ग उम्र : 28 लिंग : पुरुष	फोटो उपलब्ध	657	SQE1357656	निर्वाचक का नाम : अजबसिंह पिता का नाम: नवलसिंह गृह संख्या : 75 उम्र : 52 लिंग : पुरुष	फोटो उपलब्ध	658	SQE1357581	निर्वाचक का नाम : मंगलसिंह पिता का नाम: नवलसिंह गृह संख्या : 75 उम्र : 49 लिंग : पुरुष	फोटो उपलब्ध
659	SQE1871474	निर्वाचक का नाम : ऊषा पति का नाम: मंगलसिंह गृह संख्या : 75 उम्र : 47 लिंग : महिला	फोटो उपलब्ध	660	JKM1928944	निर्वाचक का नाम : मीरा पति का नाम: अजब सिंह गृह संख्या : 75 उम्र : 45 लिंग : महिला	फोटो उपलब्ध	661	JKM1928951	निर्वाचक का नाम : राजेन्द्री रावत पति का नाम: राजेन्द्र सिंह गृह संख्या : 75 उम्र : 43 लिंग : महिला	फोटो उपलब्ध
662	SQE2317824	निर्वाचक का नाम : सुरेंद्र पिता का नाम: मंगल सिंह गृह संख्या : 75 उम्र : 27 लिंग : पुरुष	फोटो उपलब्ध	663	SQE2317816	निर्वाचक का नाम : उमा रावत पति का नाम: सुरेन्द्र रावत गृह संख्या : 75 उम्र : 26 लिंग : महिला	फोटो उपलब्ध	664	SQE2154219	निर्वाचक का नाम : विकास रावत माता का नाम: राजेन्द्री गृह संख्या : 75 उम्र : 25 लिंग : पुरुष	फोटो उपलब्ध
665	SQE0779256	निर्वाचक का नाम : आरती पति का नाम: रामअवतार गृह संख्या : 75/गा उम्र : 37 लिंग : महिला	फोटो उपलब्ध	666	SQE1708841	निर्वाचक का नाम : प्रताप सिंह रावत पिता का नाम: विजयसिंह गृह संख्या : 76 उम्र : 57 लिंग : पुरुष	फोटो उपलब्ध	667	SQE0215327	निर्वाचक का नाम : आनंदी पति का नाम: प्रतापसिंह गृह संख्या : 76 उम्र : 54 लिंग : महिला	फोटो उपलब्ध
668	SQE1871482	निर्वाचक का नाम : हरिमोहन पिता का नाम: विजयसिंह गृह संख्या : 76 उम्र : 49 लिंग : पुरुष	फोटो उपलब्ध	669	JKM1929025	निर्वाचक का नाम : कल्लो पति का नाम: हरिमोहन गृह संख्या : 76 उम्र : 47 लिंग : महिला	फोटो उपलब्ध	670	SQE1871300	निर्वाचक का नाम : इमरत सिंह रावत पिता का नाम: विजयसिंह गृह संख्या : 76 उम्र : 47 लिंग : पुरुष	फोटो उपलब्ध
671	JKM1929066	निर्वाचक का नाम : संताबाई पति का नाम: इमरत सिंह गृह संख्या : 76 उम्र : 43 लिंग : महिला	फोटो उपलब्ध	672	SQE0215244	निर्वाचक का नाम : जेन्द्रसिंह पिता का नाम: विजयसिंह गृह संख्या : 76 उम्र : 38 लिंग : पुरुष	फोटो उपलब्ध	673	SQE0215236	निर्वाचक का नाम : जितेन्द्र रावत पिता का नाम: प्रतापसिंह गृह संख्या : 76 उम्र : 37 लिंग : पुरुष	फोटो उपलब्ध
674	SQE0779678	निर्वाचक का नाम : लाली पति का नाम: जन्दर सिंह गृह संख्या : 76 उम्र : 35 लिंग : महिला	फोटो उपलब्ध	675	SQE2282887	निर्वाचक का नाम : सोनू रावत पिता का नाम: हरिमोहन रावत गृह संख्या : 76 उम्र : 27 लिंग : पुरुष	फोटो उपलब्ध	676	SQE2283166	निर्वाचक का नाम : मोनू रावत पिता का नाम: हरिमोहन गृह संख्या : 76 उम्र : 20 लिंग : पुरुष	फोटो उपलब्ध
677	SQE2303055	निर्वाचक का नाम : अखलेश रावत पिता का नाम: इमरत सिंह रावत गृह संख्या : 76 उम्र : 20 लिंग : पुरुष	फोटो उपलब्ध	678	SQE1546266	निर्वाचक का नाम : रश्मी रावत पति का नाम: जितेंद्र गृह संख्या : 76/खा उम्र : 34 लिंग : महिला	फोटो उपलब्ध	679	SQE1871334	निर्वाचक का नाम : प्रभूदयाल पिता का नाम: जगन्नाथ गृह संख्या : 77 उम्र : 74 लिंग : पुरुष	फोटो उपलब्ध

680	JKM1929041	निर्वाचक का नाम : गिरजा पति का नाम: प्रभूदयाल गृह संख्या : 77 उम्र : 69 लिंग : महिला	फोटो उपलब्ध	681	SQE0215335	निर्वाचक का नाम : महेश पिता का नाम: प्रभूदयाल गृह संख्या : 77 उम्र : 51 लिंग : पुरुष	फोटो उपलब्ध	682	SQE1682103	निर्वाचक का नाम : रामहेत पिता का नाम: प्रभूदयाल गृह संख्या : 77 उम्र : 49 लिंग : पुरुष	फोटो उपलब्ध
683	JKM1912955	निर्वाचक का नाम : अमरसिंह पिता का नाम: प्रभूदयाल गृह संख्या : 77 उम्र : 47 लिंग : पुरुष	फोटो उपलब्ध	684	SQE1357904	निर्वाचक का नाम : रामगोपाल रावत पिता का नाम: प्रभूदयाल गृह संख्या : 77 उम्र : 47 लिंग : पुरुष	फोटो उपलब्ध	685	JKM1929033	निर्वाचक का नाम : ठाकुरदास पिता का नाम: प्रभूदयाल गृह संख्या : 77 उम्र : 45 लिंग : पुरुष	फोटो उपलब्ध
686	SQE0215194	निर्वाचक का नाम : पपीतादेवी पति का नाम: महेशकुमार गृह संख्या : 77 उम्र : 45 लिंग : महिला	फोटो उपलब्ध	687	SQE0215202	निर्वाचक का नाम : आरती रावत पति का नाम: ठाकुरदास गृह संख्या : 77 उम्र : 39 लिंग : महिला	फोटो उपलब्ध	688	SQE0779686	निर्वाचक का नाम : रामनिवास रावत पिता का नाम: प्रभूदयाल गृह संख्या : 77 उम्र : 38 लिंग : पुरुष	फोटो उपलब्ध
689	SQE1524016	निर्वाचक का नाम : भावना पति का नाम: रामनिवास गृह संख्या : 77/5 उम्र : 35 लिंग : महिला	फोटो उपलब्ध	690	SQE1357615	निर्वाचक का नाम : सेतानसिंह पिता का नाम: दयाराम गृह संख्या : 78 उम्र : 69 लिंग : पुरुष	फोटो उपलब्ध	691	SQE1357623	निर्वाचक का नाम : जानकी पति का नाम: सेतानसिंह गृह संख्या : 78 उम्र : 67 लिंग : महिला	फोटो उपलब्ध
692	SQE1871359	निर्वाचक का नाम : हाकिमसिंह पिता का नाम: दयाराम गृह संख्या : 78 उम्र : 59 लिंग : पुरुष	फोटो उपलब्ध	693	SQE1357847	निर्वाचक का नाम : ग्यासो पति का नाम: हाकिमसिंह गृह संख्या : 78 उम्र : 57 लिंग : महिला	फोटो उपलब्ध	694	SQE1357573	निर्वाचक का नाम : बालकिशन पिता का नाम: दयाराम गृह संख्या : 78 उम्र : 54 लिंग : पुरुष	फोटो उपलब्ध
695	SQE0215343	निर्वाचक का नाम : कविता पति का नाम: साहिब सिंह गृह संख्या : 78 उम्र : 45 लिंग : महिला	फोटो उपलब्ध	696	SQE0215145	निर्वाचक का नाम : साहवसिंह पिता का नाम: हाकिमसिंह गृह संख्या : 78 उम्र : 36 लिंग : पुरुष	फोटो उपलब्ध	697	SQE1548270	निर्वाचक का नाम : कृष्णा पिता का नाम: हकीम गृह संख्या : 78/1 उम्र : 26 लिंग : पुरुष	फोटो उपलब्ध
698	SQE2274686	निर्वाचक का नाम : अंजनी रावत पति का नाम: श्री कृष्णा रावत गृह संख्या : 78/1 उम्र : 23 लिंग : महिला	फोटो उपलब्ध	699	SQE1716075	निर्वाचक का नाम : मालती पति का नाम: राधेलाल गृह संख्या : 79 उम्र : 54 लिंग : महिला	फोटो उपलब्ध	700	JKM1929306	निर्वाचक का नाम : सुनमानसिंह पिता का नाम: खुमानसिंह गृह संख्या : 79 उम्र : 49 लिंग : पुरुष	फोटो उपलब्ध
701	SQE1357896	निर्वाचक का नाम : ऊषा पति का नाम: सुनमानसिंह गृह संख्या : 79 उम्र : 47 लिंग : महिला	फोटो उपलब्ध	702	JKM1912906	निर्वाचक का नाम : उदयभान सिंह रावत पिता का नाम: खुमानसिंह गृह संख्या : 79 उम्र : 44 लिंग : पुरुष	फोटो उपलब्ध	703	JKM1912898	निर्वाचक का नाम : जेमा पति का नाम: उदयमानसिंह गृह संख्या : 79 उम्र : 42 लिंग : महिला	फोटो उपलब्ध
704	SQE0995449	निर्वाचक का नाम : नरेन्द्र पिता का नाम: सुनमान गृह संख्या : 79 उम्र : 30 लिंग : पुरुष	फोटो उपलब्ध	705	SQE2176352	निर्वाचक का नाम : रेखा पति का नाम: नरेंद्र सिंह रावत गृह संख्या : 79 उम्र : 29 लिंग : महिला	फोटो उपलब्ध	706	SQE2159275	निर्वाचक का नाम : लोकेन्द्र सिंह रावत पिता का नाम: सुनमान सिंह गृह संख्या : 79 उम्र : 24 लिंग : पुरुष	फोटो उपलब्ध
707	SQE1872258	निर्वाचक का नाम : धाशीराम रावत पिता का नाम: दौलतसिंह गृह संख्या : 80 उम्र : 56 लिंग : पुरुष	फोटो उपलब्ध	708	SQE1872225	निर्वाचक का नाम : दयावती पति का नाम: धाशीराम गृह संख्या : 80 उम्र : 51 लिंग : महिला	फोटो उपलब्ध	709	SQE0441568	निर्वाचक का नाम : रवेन्द्र रावत पिता का नाम: धाशीराम गृह संख्या : 80 उम्र : 35 लिंग : पुरुष	फोटो उपलब्ध

710	JKM1198837	निर्वाचक का नाम : लाल सिंह रावत पिता का नाम: दोलतसिंह गृह संख्या : 81 उम्र : 62 लिंग : पुरुष	फोटो उपलब्ध	711	JKM1300524	निर्वाचक का नाम : कुसुम बाई रावत पति का नाम: लालसिंह गृह संख्या : 81 उम्र : 56 लिंग : महिला	फोटो उपलब्ध	712	JKM1929140	निर्वाचक का नाम : नन्हे सिंह पिता का नाम: चन्दनसिंह गृह संख्या : 81 उम्र : 47 लिंग : पुरुष	फोटो उपलब्ध
713	SQE0779694	निर्वाचक का नाम : रामवती पति का नाम: बबलू गृह संख्या : 81 उम्र : 40 लिंग : महिला	फोटो उपलब्ध	714	SQE0779272	निर्वाचक का नाम : राजपति रावत पति का नाम: नन्हे सिंह गृह संख्या : 81 उम्र : 39 लिंग : महिला	फोटो उपलब्ध	715	SQE0779702	निर्वाचक का नाम : राजेन्द्र पिता का नाम: नारायण सिंह गृह संख्या : 81 उम्र : 37 लिंग : पुरुष	फोटो उपलब्ध
716	SQE0455592	निर्वाचक का नाम : पुष्पेन्द्र पिता का नाम: लालसिंह गृह संख्या : 81 उम्र : 32 लिंग : पुरुष	फोटो उपलब्ध	717	SQE0779264	निर्वाचक का नाम : राम कुमार रावत पिता का नाम: घासीराम गृह संख्या : 81 उम्र : 31 लिंग : पुरुष	फोटो उपलब्ध	718	SQE1357631	निर्वाचक का नाम : चंदनसिंह पिता का नाम: जोधाराम गृह संख्या : 81/क उम्र : 69 लिंग : पुरुष	फोटो उपलब्ध
719	SQE1204353	निर्वाचक का नाम : प्रकाश सिंह रावत पिता का नाम: जोधाराम गृह संख्या : 81/क उम्र : 59 लिंग : पुरुष	फोटो उपलब्ध	720	JKM1992676	निर्वाचक का नाम : रमला रावत पति का नाम: प्रकाश गृह संख्या : 81/क उम्र : 55 लिंग : महिला	फोटो उपलब्ध	721	SQE0215160	निर्वाचक का नाम : राजकिशोर पिता का नाम: चंदनसिंह गृह संख्या : 81/क उम्र : 36 लिंग : पुरुष	फोटो उपलब्ध
722	SQE2240836	निर्वाचक का नाम : सुनील रावत पिता का नाम: प्रकाश सिंह रावत गृह संख्या : 81/क उम्र : 27 लिंग : पुरुष	फोटो उपलब्ध	723	SQE2303162	निर्वाचक का नाम : प्रियंका रावत पति का नाम: सुनील रावत गृह संख्या : 81/क उम्र : 20 लिंग : महिला	फोटो उपलब्ध	724	JKM1912930	निर्वाचक का नाम : पारवती पति का नाम: नारायणसिंह गृह संख्या : 81/ख उम्र : 74 लिंग : महिला	फोटो उपलब्ध
725	SQE1872233	निर्वाचक का नाम : बबलू पिता का नाम: नारायणसिंह गृह संख्या : 81/ख उम्र : 49 लिंग : पुरुष	फोटो उपलब्ध	726	JKM4599403	निर्वाचक का नाम : रायसिंह पिता का नाम: दोलतसिंह गृह संख्या : 82 उम्र : 53 लिंग : पुरुष	फोटो उपलब्ध	727	RQD1531607	निर्वाचक का नाम : पूजा रावत पति का नाम: शैलेंद्र सिंह रावत गृह संख्या : 82 उम्र : 28 लिंग : महिला	फोटो उपलब्ध
728	SQE1357888	निर्वाचक का नाम : केलाश पिता का नाम: मौजीलाल गृह संख्या : 85 उम्र : 49 लिंग : पुरुष	फोटो उपलब्ध								

विधान सभा क्षेत्र की संख्या व नाम : 23-करैरा
घटक I - परिवर्धन सूची 1 (23-12-2025 से 21-02-2026 तक)

729	1	SQE2456739	निर्वाचक का नाम : अजय पिता का नाम: गोपालदास गृह संख्या : 9 उम्र : 22 लिंग : पुरुष	फोटो उपलब्ध
730	1	SQE2458313	निर्वाचक का नाम : भारती आदिवासी पति का नाम: मिथुन गृह संख्या : 60 उम्र : 19 लिंग : महिला	फोटो उपलब्ध
731	1	SQE2477115	निर्वाचक का नाम : सतेन्द्र आदिवासी पिता का नाम: लाल सिंह आदिवासी गृह संख्या : 43 उम्र : 18 लिंग : पुरुष	फोटो उपलब्ध

निर्वाचकों का विवरण :							
A) मतदाताओं की संख्या :							
		नामावली का प्रकार	निर्वाचक नामावली की पहचान :	मतदाताओं की संख्या :			
				पुरुष	महिला	तृतीय लिंग	कुल
I	मूल	मूल नामावली	विशेष गहन पुनरीक्षण 2026 की मूल नामावली एवं समस्त अनुपूरकों को एकीकृत कर	384	344	0	728
II	घटक I - परिवर्धन सूची	पूरक 1	विशेष गहन पुनरीक्षण - 2026	2	1	0	3
III	घटक II - विलोपन सूची	पूरक 1	विशेष गहन पुनरीक्षण - 2026	0	0	0	0
IV	लिंग में संशोधन के कारण अंतर			0	0	0	0
पुनरीक्षण के बाद इस नामावली में शुद्ध निर्वाचक (I+II-III+IV)				386	345	0	731
B) संशोधनों की संख्या :							
नामावली का प्रकार		निर्वाचक नामावली की पहचान :		संशोधनों की संख्या :			
पूरक 1		विशेष गहन पुनरीक्षण - 2026		0			

निर्वाचक रजिस्ट्रीकरण अधिकारी द्वारा जारी

E-मृत्यु, S-स्थानांतरित, R-दोहरी प्रविष्टि, M-लापता, Q-अहर्ता नहीं