

निर्वाचक नामावली 2026 S12 मध्य प्रदेश

विधान सभा क्षेत्र की संख्या, नाम व आरक्षण स्थिति : 23 - करैरा (अ.जा.)		भाग संख्या : : 151																			
संसदीय निर्वाचन क्षेत्र की संख्या, नाम व आरक्षण स्थिति, जिसमें विधान सभा निर्वाचन क्षेत्र स्थित है : 3 - ग्वालियर																					
1. पुनरीक्षण का विवरण																					
पुनरीक्षण का वर्ष :	2026	निर्वाचक नामावली की पहचान :																			
अर्हता तिथि :	01-01-2026	विशेष गहन पुनरीक्षण 2026 की मूल नामावली एवं समस्त अनुपूरकों को एकीकृत कर																			
पुनरीक्षण का स्वरूप :	विशेष गहन पुनरीक्षण 2026																				
प्रकाशन की तिथि :	21-02-2026																				
2. भाग व मतदान क्षेत्र का विवरण :																					
भाग में आने वाले अनुभागों की संख्या और नाम :																					
1-गोधारी गोधारी	<table style="width: 100%; border-collapse: collapse;"> <tr> <td style="width: 60%;">मुख्य शहर / मुख्य ग्राम</td> <td>: गोधारी</td> </tr> <tr> <td>वार्ड</td> <td>:</td> </tr> <tr> <td>पोस्ट ऑफिस</td> <td>: बडोनी</td> </tr> <tr> <td>पुलिस थाना</td> <td>: बडोनी</td> </tr> <tr> <td>स्थानीय संस्था</td> <td>: गोधारी</td> </tr> <tr> <td>ब्लॉक</td> <td>: दतिया</td> </tr> <tr> <td>जिला</td> <td>: शिवपुरी</td> </tr> <tr> <td>पिन कोड</td> <td>: 475686</td> </tr> </table>					मुख्य शहर / मुख्य ग्राम	: गोधारी	वार्ड	:	पोस्ट ऑफिस	: बडोनी	पुलिस थाना	: बडोनी	स्थानीय संस्था	: गोधारी	ब्लॉक	: दतिया	जिला	: शिवपुरी	पिन कोड	: 475686
मुख्य शहर / मुख्य ग्राम						: गोधारी															
वार्ड						:															
पोस्ट ऑफिस						: बडोनी															
पुलिस थाना						: बडोनी															
स्थानीय संस्था	: गोधारी																				
ब्लॉक	: दतिया																				
जिला	: शिवपुरी																				
पिन कोड	: 475686																				
2-टका बुजुर्ग टका बुजुर्ग																					
3-दवरी पमारी दवरी पमारी																					
3. मतदान केंद्र का विवरण																					
मतदान केंद्र की संख्या व नाम :	मतदान केन्द्र की विशेष हैसियत (पुरुष/महिला/सामान्य) :		सामान्य																		
151 - गोंधारी			0																		
मतदान केंद्र का भवन व पता :	इस मतदान क्षेत्र के सहायक (ऑक्जिलियरी) मतदान केन्द्रों की संख्या :																				
शा.प्रा.वि. गोंधारी																					
4. मतदाताओं की संख्या :																					
आरंभिक क्रम	अंतिम क्रम	मतदाताओं की संख्या																			
संख्या	संख्या	पुरुष	महिला	तृतीय लिंग	कुल																
1	630	329	300	0	629																

निर्वाचक रजिस्ट्रीकरण अधिकारी द्वारा जारी

Nazri Naksha

Google Map View



Polling Station Building Front View

मतदान केंद्र के सामने का फ़ोटो



Cad View

Key MAP View

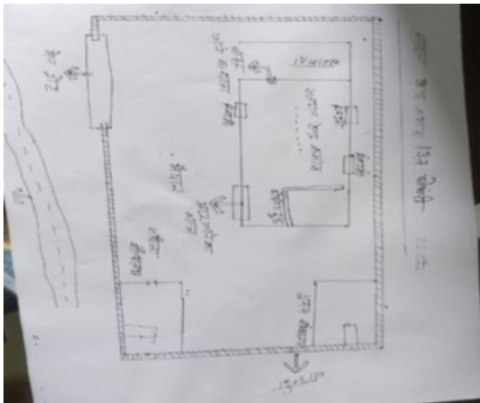

1 निर्वाचक का नाम : संध्या रावत पति का नाम: राघवेंद्र गृह संख्या : 03 उम्र : 27 लिंग : महिला	SQE1845171 फोटो उपलब्ध	2 निर्वाचक का नाम : राघवेंद्र सिंह रावत पिता का नाम: बालकृष्ण गृह संख्या : 03 उम्र : 27 लिंग : पुरुष	SQE1486844 फोटो उपलब्ध	3 निर्वाचक का नाम : विमला पति का नाम: मोहरसिंह गृह संख्या : 5 उम्र : 49 लिंग : महिला	JKM2040988 फोटो उपलब्ध
4 निर्वाचक का नाम : नीलेश कुमार रावत पिता का नाम: मदन गृह संख्या : 6 उम्र : 26 लिंग : पुरुष	SQE1458595 फोटो उपलब्ध	5 निर्वाचक का नाम : अरजेन्द्र सिंह रावत पिता का नाम: मदनसिंह गृह संख्या : 06 उम्र : 26 लिंग : पुरुष	SQE1486950 फोटो उपलब्ध	6 निर्वाचक का नाम : आशा देवी पाल पति का नाम: रमेश गृह संख्या : 07 उम्र : 30 लिंग : महिला	SQE1845106 फोटो उपलब्ध
7 निर्वाचक का नाम : प्रियंका पाल पति का नाम: राजबहादुर गृह संख्या : 8 उम्र : 24 लिंग : महिला	SQE1960962 फोटो उपलब्ध	8 निर्वाचक का नाम : भगवान सिंह पाल पिता का नाम: मनीराम गृह संख्या : 9 उम्र : 27 लिंग : पुरुष	SQE1467950 फोटो उपलब्ध	9 निर्वाचक का नाम : नितगोपाल पिता का नाम: रामचरणदास गृह संख्या : 12 उम्र : 62 लिंग : पुरुष	SQE1022367 फोटो उपलब्ध
10 निर्वाचक का नाम : अब्दुल बाई पति का नाम: शिवचरण गृह संख्या : 14 उम्र : 64 लिंग : महिला	SQE1604099 फोटो उपलब्ध	11 निर्वाचक का नाम : आशाराम पिता का नाम: प्रकाश गृह संख्या : 15 उम्र : 31 लिंग : पुरुष	SQE1022342 फोटो उपलब्ध	12 निर्वाचक का नाम : छाया पति का नाम: आशाराम गृह संख्या : 15 उम्र : 29 लिंग : महिला	SQE1486802 फोटो उपलब्ध
13 निर्वाचक का नाम : जय देवी पिता का नाम: प्रकाश गृह संख्या : 15 उम्र : 24 लिंग : महिला	SQE1954361 फोटो उपलब्ध	14 निर्वाचक का नाम : सुरेंद्र कर्ण पिता का नाम: प्रकाश गृह संख्या : 15 उम्र : 24 लिंग : पुरुष	SQE1941749 फोटो उपलब्ध	15 निर्वाचक का नाम : सोनम कर्ण पति का नाम: विनोद गृह संख्या : 16 उम्र : 25 लिंग : महिला	SQE1886068 फोटो उपलब्ध
16 निर्वाचक का नाम : भारती बघेल पति का नाम: मोहन गृह संख्या : 18 उम्र : 28 लिंग : महिला	SQE1461144 फोटो उपलब्ध	17 निर्वाचक का नाम : हकिम पिता का नाम: बालु गृह संख्या : 18 उम्र : 24 लिंग : पुरुष	SQE1838622 फोटो उपलब्ध	18 निर्वाचक का नाम : रविता पाल पति का नाम: हकिम गृह संख्या : 18 उम्र : 24 लिंग : महिला	SQE1838689 फोटो उपलब्ध
19 निर्वाचक का नाम : सुरेंद्र परिहार पिता का नाम: माधो गृह संख्या : 19 उम्र : 26 लिंग : पुरुष	SQE1467802 फोटो उपलब्ध	20 निर्वाचक का नाम : वर्षा पति का नाम: नरेन्द्र गृह संख्या : 20 उम्र : 28 लिंग : महिला	SQE1486810 फोटो उपलब्ध	21 निर्वाचक का नाम : रजनीता पति का नाम: रविन्द्र गृह संख्या : 20 उम्र : 27 लिंग : महिला	SQE1486836 फोटो उपलब्ध
22 निर्वाचक का नाम : रविन्द्र पिता का नाम: शिवसिंह गृह संख्या : 20 उम्र : 26 लिंग : पुरुष	SQE1487032 फोटो उपलब्ध	23 निर्वाचक का नाम : अर्जुन सिंह गौतम पिता का नाम: सुल्तान गृह संख्या : 21 उम्र : 26 लिंग : पुरुष	SQE1486828 फोटो उपलब्ध	24 निर्वाचक का नाम : अरविंद अहिरवार पिता का नाम: उत्तम गृह संख्या : 21 उम्र : 26 लिंग : पुरुष	SQE1488121 फोटो उपलब्ध
25 निर्वाचक का नाम : सतीश प्रजपति पिता का नाम: कामता गृह संख्या : 23 उम्र : 27 लिंग : पुरुष	SQE1467075 फोटो उपलब्ध	26 निर्वाचक का नाम : प्रियंका प्रजापति पति का नाम: धर्मेन्द्र प्रजापति गृह संख्या : 23 उम्र : 23 लिंग : महिला	SQE1939735 फोटो उपलब्ध	27 निर्वाचक का नाम : रजनी पाल पति का नाम: मनोज कुमार गृह संख्या : 27 उम्र : 31 लिंग : महिला	SQE1845064 फोटो उपलब्ध
28 निर्वाचक का नाम : जामित्री बघेल पति का नाम: राधेश्याम गृह संख्या : 28 उम्र : 32 लिंग : महिला	SQE1486851 फोटो उपलब्ध	29 निर्वाचक का नाम : नीलम माता का नाम: पंकज गृह संख्या : 28 उम्र : 27 लिंग : महिला	SQE1486984 फोटो उपलब्ध	30 निर्वाचक का नाम : रजनी पाल पति का नाम: भोगीराम गृह संख्या : 30 उम्र : 41 लिंग : महिला	SQE1466143 फोटो उपलब्ध

31	SQE1899756	निर्वाचक का नाम : बर्षा बघेल पति का नाम: छोटू गृह संख्या : 30 उम्र : 24 लिंग : महिला	फोटो उपलब्ध	32	SQE1486869	निर्वाचक का नाम : अर्चना बघेल पति का नाम: राहुल गृह संख्या : 32 उम्र : 30 लिंग : महिला	फोटो उपलब्ध	33	SQE1486943	निर्वाचक का नाम : मालती बघेल पिता का नाम: अनिल गृह संख्या : 32 उम्र : 29 लिंग : महिला	फोटो उपलब्ध
34	SQE1486968	निर्वाचक का नाम : गोरा पति का नाम: मोहनसिंह गृह संख्या : 32 उम्र : 28 लिंग : महिला	फोटो उपलब्ध	35	SQE1486935	निर्वाचक का नाम : दीप्ती पाल पति का नाम: अनंतसिंह गृह संख्या : 33 उम्र : 32 लिंग : महिला	फोटो उपलब्ध	36	SQE1958115	निर्वाचक का नाम : सरोज पाल पति का नाम: राजकुमार गृह संख्या : 33 उम्र : 32 लिंग : महिला	फोटो उपलब्ध
37	SQE1022359	निर्वाचक का नाम : शिवानी पति का नाम: सुनील गृह संख्या : 33 उम्र : 30 लिंग : महिला	फोटो उपलब्ध	38	SQE1911387	निर्वाचक का नाम : अजय कुमार पिता का नाम: रामकुमार गृह संख्या : 33 उम्र : 23 लिंग : पुरुष	फोटो उपलब्ध	39	SQE1984194	निर्वाचक का नाम : संगीता अहिरवार पति का नाम: सोनू गृह संख्या : 34 उम्र : 29 लिंग : महिला	फोटो उपलब्ध
40	SQE1903756	निर्वाचक का नाम : वर्षा पति का नाम: मनीषा गृह संख्या : 34 उम्र : 23 लिंग : महिला	फोटो उपलब्ध	41	SQE1486877	निर्वाचक का नाम : विशाल पिता का नाम: राजू गृह संख्या : 35 उम्र : 26 लिंग : पुरुष	फोटो उपलब्ध	42	SQE1486919	निर्वाचक का नाम : वर्षा पति का नाम: हरजेन्द्र गृह संख्या : 36 उम्र : 26 लिंग : महिला	फोटो उपलब्ध
43	SQE1984178	निर्वाचक का नाम : अभिषेक पिता का नाम: राजेंद्र गृह संख्या : 37 उम्र : 22 लिंग : पुरुष	फोटो उपलब्ध	44	SQE1486885	निर्वाचक का नाम : बसंती पाल पति का नाम: राजकुमार गृह संख्या : 38 उम्र : 35 लिंग : महिला	फोटो उपलब्ध	45	SQE1842905	निर्वाचक का नाम : तेरस पति का नाम: देवेंद्र गृह संख्या : 39 उम्र : 41 लिंग : महिला	फोटो उपलब्ध
46	SQE1022292	निर्वाचक का नाम : मथुरा दास शर्मा पिता का नाम: सतानन्द गृह संख्या : 39 उम्र : 40 लिंग : पुरुष	फोटो उपलब्ध	47	SQE1022243	निर्वाचक का नाम : महेश पिता का नाम: सतानन्द गृह संख्या : 39 उम्र : 38 लिंग : पुरुष	फोटो उपलब्ध	48	SQE1022300	निर्वाचक का नाम : सुषमा शर्मा पति का नाम: मधूरादास गृह संख्या : 39 उम्र : 37 लिंग : महिला	फोटो उपलब्ध
49	SQE1955566	निर्वाचक का नाम : कीर्ती पति का नाम: महेश गृह संख्या : 39 उम्र : 28 लिंग : महिला	फोटो उपलब्ध	50	SQE1461854	निर्वाचक का नाम : लखन सिंह रावत पिता का नाम: हरगोविंद गृह संख्या : 40 उम्र : 45 लिंग : पुरुष	फोटो उपलब्ध	51	SQE1446715	निर्वाचक का नाम : शिमला पति का नाम: लखन गृह संख्या : 40 उम्र : 41 लिंग : महिला	फोटो उपलब्ध
52	SQE1454321	निर्वाचक का नाम : अमर सिंग रावत माता का नाम: देवी सिंग गृह संख्या : 40 उम्र : 29 लिंग : पुरुष	फोटो उपलब्ध	53	SQE1903830	निर्वाचक का नाम : सपना रावत पिता का नाम: देवी सिंह गृह संख्या : 40 उम्र : 28 लिंग : महिला	फोटो उपलब्ध	54	SQE1903772	निर्वाचक का नाम : सुशीला रावत पति का नाम: अमर सिंह गृह संख्या : 40 उम्र : 26 लिंग : महिला	फोटो उपलब्ध
55	SQE1961507	निर्वाचक का नाम : रवीना पति का नाम: नरेंद्र गृह संख्या : 43 उम्र : 25 लिंग : महिला	फोटो उपलब्ध	56	SQE1621697	निर्वाचक का नाम : रीना रावत पति का नाम: सोनू गृह संख्या : 45 उम्र : 32 लिंग : महिला	फोटो उपलब्ध	57	SQE1022383	निर्वाचक का नाम : राजेश रावत पिता का नाम: नारायण गृह संख्या : 46 उम्र : 48 लिंग : पुरुष	फोटो उपलब्ध
58	SQE1621473	निर्वाचक का नाम : चंदा रावत पति का नाम: मखानसिंह गृह संख्या : 46 उम्र : 44 लिंग : महिला	फोटो उपलब्ध	59	SQE1461938	निर्वाचक का नाम : सुरेंद्र सिंह रावत पिता का नाम: शेतानसिंह गृह संख्या : 46 उम्र : 29 लिंग : पुरुष	फोटो उपलब्ध	60	SQE1939636	निर्वाचक का नाम : रानी रावत पति का नाम: सुरेंद्र गृह संख्या : 46 उम्र : 26 लिंग : महिला	फोटो उपलब्ध

विधान सभा क्षेत्र की संख्या व नाम : 23-करैरा
अनुभाग की संख्या व नाम : 1-गोधारी गोधारी

61	SQE1903814	निर्वाचक का नाम : रविंद्र सिंह रावत पिता का नाम: शैतान सिंह गृह संख्या : 46 उम्र : 24 लिंग : पुरुष	फोटो उपलब्ध	62	SQE1461904	निर्वाचक का नाम : रेखा रावत पति का नाम: लखन गृह संख्या : 47 उम्र : 34 लिंग : महिला	फोटो उपलब्ध	63	SQE1458629	निर्वाचक का नाम : पुष्पेंद्र रावत पिता का नाम: नरेंद्र गृह संख्या : 47 उम्र : 27 लिंग : पुरुष	फोटो उपलब्ध
64	SQE1903798	निर्वाचक का नाम : कृष्णा देवी रावत पिता का नाम: शैतान सिंह गृह संख्या : 47 उम्र : 26 लिंग : महिला	फोटो उपलब्ध	65	SQE1484831	निर्वाचक का नाम : संगीता रावत पति का नाम: उदयभान गृह संख्या : 49 उम्र : 36 लिंग : महिला	फोटो उपलब्ध	66	SQE1486976	निर्वाचक का नाम : रजनी रावत पति का नाम: वीरवल गृह संख्या : 49 उम्र : 31 लिंग : महिला	फोटो उपलब्ध
67	SQE1461342	निर्वाचक का नाम : वर्षा अहिरवार पति का नाम: अरविंद्र गृह संख्या : 141 उम्र : 27 लिंग : महिला	फोटो उपलब्ध	68	SQE1461680	निर्वाचक का नाम : पंकज पिता का नाम: ज्वाला गृह संख्या : 165 उम्र : 26 लिंग : पुरुष	फोटो उपलब्ध	69	SQE1461813	निर्वाचक का नाम : नीरज पिता का नाम: धम्मसुन्दार गृह संख्या : 176 उम्र : 28 लिंग : पुरुष	फोटो उपलब्ध

70	JKM2041358	निर्वाचक का नाम : लक्ष्मनसिंह पिता का नाम: सुरजन गृह संख्या : 2 उम्र : 57 लिंग : पुरुष	फोटो उपलब्ध	71	JKM2041366	निर्वाचक का नाम : विमला पति का नाम: लक्ष्मणसिंह गृह संख्या : 2 उम्र : 55 लिंग : महिला	फोटो उपलब्ध	72	JKM2041515	निर्वाचक का नाम : गोटीराम पिता का नाम: सुरजन गृह संख्या : 2 उम्र : 52 लिंग : पुरुष	फोटो उपलब्ध
73	SQE1842970	निर्वाचक का नाम : राधा पति का नाम: नरेंद्र गृह संख्या : 2 उम्र : 26 लिंग : महिला	फोटो उपलब्ध	74	SQE1577220	निर्वाचक का नाम : नरेंद्र पाल पिता का नाम: लक्ष्मण गृह संख्या : 2 उम्र : 25 लिंग : पुरुष	फोटो उपलब्ध	75	SQE2396810	निर्वाचक का नाम : गजेंद्र पाल पिता का नाम: लक्ष्मण पाल गृह संख्या : 2 उम्र : 21 लिंग : पुरुष	फोटो उपलब्ध
76	SQE1364538	निर्वाचक का नाम : रामसेवक पिता का नाम: दिल्ली गृह संख्या : 3 उम्र : 67 लिंग : पुरुष	फोटो उपलब्ध	77	JKM2041374	निर्वाचक का नाम : सावित्री पति का नाम: रामसेवक गृह संख्या : 3 उम्र : 65 लिंग : महिला	फोटो उपलब्ध	78	JKM1955186	निर्वाचक का नाम : वैकुण्ठी पाल पति का नाम: बलवीर गृह संख्या : 3 उम्र : 44 लिंग : महिला	फोटो उपलब्ध
79	SQE0215897	निर्वाचक का नाम : जगराम पिता का नाम: रामसेवक गृह संख्या : 3 उम्र : 40 लिंग : पुरुष	फोटो उपलब्ध	80	JKM2041382	निर्वाचक का नाम : भागीरथ पिता का नाम: दिल्ली गृह संख्या : 4 उम्र : 65 लिंग : पुरुष	फोटो उपलब्ध	81	JKM2041390	निर्वाचक का नाम : रामश्री पति का नाम: भागीरथ गृह संख्या : 4 उम्र : 63 लिंग : महिला	फोटो उपलब्ध
82	SQE0215871	निर्वाचक का नाम : बलवीर सिंह पाल पिता का नाम: रामसेवक गृह संख्या : 4 उम्र : 48 लिंग : पुरुष	फोटो उपलब्ध	83	JKM2041408	निर्वाचक का नाम : रामचरण पिता का नाम: भागीरथ गृह संख्या : 4 उम्र : 41 लिंग : पुरुष	फोटो उपलब्ध	84	JKM1955194	निर्वाचक का नाम : राजकुमारी पति का नाम: रामचरण गृह संख्या : 4 उम्र : 40 लिंग : महिला	फोटो उपलब्ध
85	SQE0215921	निर्वाचक का नाम : चन्दनसिंह पिता का नाम: भागीरथ गृह संख्या : 4 उम्र : 36 लिंग : पुरुष	फोटो उपलब्ध	86	SQE0579748	निर्वाचक का नाम : मिथलेश पति का नाम: चंदन सिंह गृह संख्या : 4 उम्र : 34 लिंग : महिला	फोटो उपलब्ध	87	SQE2247260	निर्वाचक का नाम : रुबी पाल पिता का नाम: बलवीर पाल गृह संख्या : 04 उम्र : 22 लिंग : महिला	फोटो उपलब्ध
88	SQE2390318	निर्वाचक का नाम : अनुराग पाल पिता का नाम: बलवीर पाल गृह संख्या : 4 उम्र : 20 लिंग : पुरुष	फोटो उपलब्ध	89	SQE2435238	निर्वाचक का नाम : सत्यम पाल पिता का नाम: रामचरण पाल गृह संख्या : 4 उम्र : 20 लिंग : पुरुष	फोटो उपलब्ध	90	SQE1838762	निर्वाचक का नाम : भुनिया पति का नाम: सर्वजीत गृह संख्या : 5 उम्र : 68 लिंग : महिला	फोटो उपलब्ध
91	SQE0580472	निर्वाचक का नाम : राजेश्री पति का नाम: हुकुम गृह संख्या : 5 उम्र : 57 लिंग : महिला	फोटो उपलब्ध	92	JKM2040954	निर्वाचक का नाम : हुकुमसिंह पिता का नाम: दिल्ली गृह संख्या : 5 उम्र : 56 लिंग : पुरुष	फोटो उपलब्ध	93	JKM2040756	निर्वाचक का नाम : मोहरसिंह पिता का नाम: सर्वजीत गृह संख्या : 5 उम्र : 51 लिंग : पुरुष	फोटो उपलब्ध
94	SQE0580498	निर्वाचक का नाम : रेखा पति का नाम: राकेश गृह संख्या : 05 उम्र : 34 लिंग : महिला	फोटो उपलब्ध	95	SQE0580480	निर्वाचक का नाम : राकेश पिता का नाम: हुकुम गृह संख्या : 5 उम्र : 34 लिंग : पुरुष	फोटो उपलब्ध	96	SQE1309764	निर्वाचक का नाम : राजेश वघेल पिता का नाम: हुकुम सिंह वघेल गृह संख्या : 05 उम्र : 29 लिंग : पुरुष	फोटो उपलब्ध
97	SQE1309731	निर्वाचक का नाम : सविता पाल पति का नाम: राजेश पाल गृह संख्या : 05 उम्र : 27 लिंग : महिला	फोटो उपलब्ध	98	SQE1203413	निर्वाचक का नाम : रामेश्वर पाल पिता का नाम: मोहन सिंह पाल गृह संख्या : 05 उम्र : 27 लिंग : पुरुष	फोटो उपलब्ध	99	SQE2055630	निर्वाचक का नाम : रविता पति का नाम: रामेश्वर गृह संख्या : 05 उम्र : 24 लिंग : महिला	फोटो उपलब्ध

100	JKM1955129	निर्वाचक का नाम : सुरेश पिता का नाम: दिल्ली गृह संख्या : 6 उम्र : 50 लिंग : पुरुष	फोटो उपलब्ध	101	JKM1955178	निर्वाचक का नाम : कुसमा पिता का नाम: सुरेश गृह संख्या : 6 उम्र : 48 लिंग : महिला	फोटो उपलब्ध	102	SQE2390326	निर्वाचक का नाम : विकास पाल पिता का नाम: सुरेश पाल गृह संख्या : 6 उम्र : 21 लिंग : पुरुष	फोटो उपलब्ध
103	SQE2442515	निर्वाचक का नाम : आकाश पाल पिता का नाम: सुरेश पाल गृह संख्या : 6 उम्र : 19 लिंग : पुरुष	फोटो उपलब्ध	104	SQE0580522	निर्वाचक का नाम : मदन पिता का नाम: रमेश गृह संख्या : 07 उम्र : 34 लिंग : पुरुष	फोटो उपलब्ध	105	SQE0580514	निर्वाचक का नाम : मुलायम पिता का नाम: रमेश गृह संख्या : 07 उम्र : 34 लिंग : पुरुष	फोटो उपलब्ध
106	SQE0580506	निर्वाचक का नाम : रामकली पिता का नाम: रमेश गृह संख्या : 07 उम्र : 34 लिंग : महिला	फोटो उपलब्ध	107	JKM1721257	निर्वाचक का नाम : इमरतसिंह पिता का नाम: हरप्रसाद गृह संख्या : 8 उम्र : 52 लिंग : पुरुष	फोटो उपलब्ध	108	SQE1364546	निर्वाचक का नाम : रामकुंवर पिता का नाम: इमरतसिंह गृह संख्या : 8 उम्र : 50 लिंग : महिला	फोटो उपलब्ध
109	JKM2040996	निर्वाचक का नाम : तुलसीराम पिता का नाम: हरप्रसाद गृह संख्या : 8 उम्र : 44 लिंग : पुरुष	फोटो उपलब्ध	110	SQE2265650	निर्वाचक का नाम : उमा पाल पिता का नाम: तुलसी पाल गृह संख्या : 8 उम्र : 21 लिंग : महिला	फोटो उपलब्ध	111	JKM1721380	निर्वाचक का नाम : जगदीश पाल पिता का नाम: सुनुओं गृह संख्या : 9 उम्र : 54 लिंग : पुरुष	फोटो उपलब्ध
112	JKM4609251	निर्वाचक का नाम : विजयराम पिता का नाम: सुन्नू गृह संख्या : 9 उम्र : 50 लिंग : पुरुष	फोटो उपलब्ध	113	JKM1721398	निर्वाचक का नाम : बादामसिंह पिता का नाम: सुन्नू गृह संख्या : 9 उम्र : 48 लिंग : पुरुष	फोटो उपलब्ध	114	JKM2041614	निर्वाचक का नाम : राजू पिता का नाम: सनुओ गृह संख्या : 9 उम्र : 42 लिंग : पुरुष	फोटो उपलब्ध
115	JKM1721364	निर्वाचक का नाम : सुशीला पिता का नाम: बादाम गृह संख्या : 9 उम्र : 40 लिंग : महिला	फोटो उपलब्ध	116	SQE2390300	निर्वाचक का नाम : पूनम पाल पिता का नाम: बादाम पाल गृह संख्या : 9 उम्र : 21 लिंग : महिला	फोटो उपलब्ध	117	SQE2026359	निर्वाचक का नाम : संतोष विश्वकर्मा पिता का नाम: जगदीश गृह संख्या : 9/1 उम्र : 35 लिंग : पुरुष	फोटो उपलब्ध
118	SQE2026417	निर्वाचक का नाम : सरूपी विश्वकर्मा पिता का नाम: जगदीश गृह संख्या : 9के उम्र : 47 लिंग : महिला	फोटो उपलब्ध	119	SQE2026433	निर्वाचक का नाम : रेखा विश्वकर्मा पिता का नाम: संतोष गृह संख्या : 9क उम्र : 34 लिंग : महिला	फोटो उपलब्ध	120	SQE2026391	निर्वाचक का नाम : जितेंद्र पिता का नाम: जगदीश गृह संख्या : 9क उम्र : 32 लिंग : पुरुष	फोटो उपलब्ध
121	SQE2026425	निर्वाचक का नाम : मालती विश्वकर्मा पिता का नाम: जितेंद्र गृह संख्या : 9क उम्र : 32 लिंग : महिला	फोटो उपलब्ध	122	SQE0328690	निर्वाचक का नाम : रामकुमारी पिता का नाम: मोहनलाल गृह संख्या : 10 उम्र : 71 लिंग : महिला	फोटो उपलब्ध	123	JKM1721422	निर्वाचक का नाम : मोहनलाल पिता का नाम: चन्ने गृह संख्या : 10 उम्र : 68 लिंग : पुरुष	फोटो उपलब्ध
124	SQE1022334	निर्वाचक का नाम : धर्मेन्द्र पिता का नाम: मोहन लाल गृह संख्या : 10 उम्र : 30 लिंग : पुरुष	फोटो उपलब्ध	125	SQE1542265	निर्वाचक का नाम : पूनम पिता का नाम: धर्मेन्द्र गृह संख्या : 10 उम्र : 26 लिंग : महिला	फोटो उपलब्ध	126	SQE2049419	निर्वाचक का नाम : गजेंद्र पिता का नाम: मोहनलाल गृह संख्या : 10 उम्र : 24 लिंग : पुरुष	फोटो उपलब्ध
127	JKM1721208	निर्वाचक का नाम : मुलायमसिंह पिता का नाम: गुमना गृह संख्या : 13 उम्र : 60 लिंग : पुरुष	फोटो उपलब्ध	128	JKM1721315	निर्वाचक का नाम : राजपति पिता का नाम: मुलायमसिंह गृह संख्या : 13 उम्र : 58 लिंग : महिला	फोटो उपलब्ध	129	SQE1578756	निर्वाचक का नाम : आरती पिता का नाम: रामेत गृह संख्या : 13 उम्र : 28 लिंग : महिला	फोटो उपलब्ध

130	SQE1309756	निर्वाचक का नाम : रामेत पाल पिता का नाम: मुलायम पाल गृह संख्या : 13 उम्र : 27 लिंग : पुरुष	फोटो उपलब्ध	131	SQE2390292	निर्वाचक का नाम : रबीता पाल पिता का नाम: सत्येंद्र पाल गृह संख्या : 13 उम्र : 24 लिंग : महिला	फोटो उपलब्ध	132	SQE2095750	निर्वाचक का नाम : सत्येंद्र पाल पिता का नाम: मुलायम सिंह पाल गृह संख्या : 13 उम्र : 21 लिंग : पुरुष	फोटो उपलब्ध
133	JKM2041648	निर्वाचक का नाम : माया पति का नाम: मेहरबान गृह संख्या : 14 उम्र : 75 लिंग : महिला	फोटो उपलब्ध	134	SQE1364553	निर्वाचक का नाम : भगवानसिंह पिता का नाम: मेहरबान गृह संख्या : 14 उम्र : 50 लिंग : पुरुष	फोटो उपलब्ध	135	JKM0476515	निर्वाचक का नाम : कुसमा बाई बघेल पति का नाम: भगवानसिंह गृह संख्या : 14 उम्र : 48 लिंग : महिला	फोटो उपलब्ध
136	SQE0215913	निर्वाचक का नाम : इन्दरसिंह पिता का नाम: मेहरबानसिंह गृह संख्या : 14 उम्र : 36 लिंग : पुरुष	फोटो उपलब्ध	137	SQE0580555	निर्वाचक का नाम : सखी पति का नाम: इन्दर गृह संख्या : 14 उम्र : 34 लिंग : महिला	फोटो उपलब्ध	138	SQE1578780	निर्वाचक का नाम : नीतेश पिता का नाम: भगवान सिंह गृह संख्या : 14 उम्र : 26 लिंग : पुरुष	फोटो उपलब्ध
139	SQE2042067	निर्वाचक का नाम : साधना पाल पिता का नाम: भगवान सिंह गृह संख्या : 14 उम्र : 24 लिंग : महिला	फोटो उपलब्ध	140	SQE2043602	निर्वाचक का नाम : कप्तान पिता का नाम: भगवान सिंग गृह संख्या : 14 उम्र : 24 लिंग : पुरुष	फोटो उपलब्ध	141	SQE2043347	निर्वाचक का नाम : भावना पाल पति का नाम: नितेश गृह संख्या : 14 उम्र : 22 लिंग : महिला	फोटो उपलब्ध
142	JKM1721349	निर्वाचक का नाम : तुलसा पति का नाम: पहारसिंह गृह संख्या : 15 उम्र : 101 लिंग : महिला	फोटो उपलब्ध	143	JKM1955111	निर्वाचक का नाम : प्रकाश पिता का नाम: पहारसिंह गृह संख्या : 15 उम्र : 57 लिंग : पुरुष	फोटो उपलब्ध	144	SQE1364579	निर्वाचक का नाम : बैजन्ती पति का नाम: प्रकाश गृह संख्या : 15 उम्र : 54 लिंग : महिला	फोटो उपलब्ध
145	JKM1955137	निर्वाचक का नाम : सुनमान सिंह पाल पिता का नाम: पहारसिंह गृह संख्या : 15 उम्र : 53 लिंग : पुरुष	फोटो उपलब्ध	146	SQE1364561	निर्वाचक का नाम : राजपति पाल पिता का नाम: सुनमानसिंह गृह संख्या : 15 उम्र : 49 लिंग : महिला	फोटो उपलब्ध	147	SQE1954395	निर्वाचक का नाम : धीरेंद्र पिता का नाम: सुनमान सिंह गृह संख्या : 15 उम्र : 23 लिंग : पुरुष	फोटो उपलब्ध
148	SQE2249126	निर्वाचक का नाम : खुशबू पाल पति का नाम: धीरेंद्र पाल गृह संख्या : 15 उम्र : 21 लिंग : महिला	फोटो उपलब्ध	149	SQE1364603	निर्वाचक का नाम : पनकु पाल पति का नाम: घनसुंदर गृह संख्या : 17 उम्र : 72 लिंग : महिला	फोटो उपलब्ध	150	SQE1364587	निर्वाचक का नाम : बीरनसिंह पिता का नाम: घनसुंदर गृह संख्या : 17 उम्र : 49 लिंग : पुरुष	फोटो उपलब्ध
151	JKM1721356	निर्वाचक का नाम : कुशला पति का नाम: वीरन गृह संख्या : 17 उम्र : 47 लिंग : महिला	फोटो उपलब्ध	152	SQE2043537	निर्वाचक का नाम : राजेंद्र पाल पिता का नाम: वीरन गृह संख्या : 17 उम्र : 25 लिंग : पुरुष	फोटो उपलब्ध	153	SQE2043560	निर्वाचक का नाम : विनीता पति का नाम: राजेंद्र गृह संख्या : 17 उम्र : 22 लिंग : महिला	फोटो उपलब्ध
154	SQE2238475	निर्वाचक का नाम : मनीषा पाल पिता का नाम: बीरन सिंह पाल गृह संख्या : 17 उम्र : 20 लिंग : महिला	फोटो उपलब्ध	155	JKM1721406	निर्वाचक का नाम : बालकिशन पिता का नाम: पर्वतसिंह गृह संख्या : 18 उम्र : 48 लिंग : पुरुष	फोटो उपलब्ध	156	JKM1721372	निर्वाचक का नाम : सुनीता पति का नाम: बालकिशन गृह संख्या : 18 उम्र : 46 लिंग : महिला	फोटो उपलब्ध
157	SQE0786384	निर्वाचक का नाम : मोहन सिंह पाल पिता का नाम: पर्वता सिंह गृह संख्या : 18 उम्र : 35 लिंग : पुरुष	फोटो उपलब्ध	158	SQE0580571	निर्वाचक का नाम : सपना पाल पति का नाम: उदय गृह संख्या : 18 उम्र : 34 लिंग : महिला	फोटो उपलब्ध	159	SQE0580563	निर्वाचक का नाम : उदय बघेल पिता का नाम: पर्वत गृह संख्या : 18 उम्र : 34 लिंग : पुरुष	फोटो उपलब्ध

160	SQE2008316	निर्वाचक का नाम : नीलेश पिता का नाम: बालकिशन गृह संख्या : 18 उम्र : 22 लिंग : पुरुष	161	JKM1955079	निर्वाचक का नाम : परमसिंह पिता का नाम: सोपतिया गृह संख्या : 20 उम्र : 72 लिंग : पुरुष	162	JKM1721331	निर्वाचक का नाम : शांति पति का नाम: परमसिंह गृह संख्या : 20 उम्र : 67 लिंग : महिला
163	JKM1954916	निर्वाचक का नाम : पातीराम पिता का नाम: कम्मोदसिंह गृह संख्या : 20 उम्र : 54 लिंग : पुरुष	164	JKM1721505	निर्वाचक का नाम : शिव सिंह पिता का नाम: उमराव गृह संख्या : 20 उम्र : 52 लिंग : पुरुष	165	JKM1721240	निर्वाचक का नाम : मनसाराम पिता का नाम: परमसिंह गृह संख्या : 20 उम्र : 49 लिंग : पुरुष
166	JKM1721265	निर्वाचक का नाम : पार्वती पति का नाम: मनसाराम गृह संख्या : 20 उम्र : 48 लिंग : महिला	167	JKM1955061	निर्वाचक का नाम : गीता पति का नाम: पातीराम गृह संख्या : 20 उम्र : 46 लिंग : महिला	168	JKM1954866	निर्वाचक का नाम : खुशीराम पाल पिता का नाम: कम्मोद गृह संख्या : 20 उम्र : 46 लिंग : पुरुष
169	JKM1955152	निर्वाचक का नाम : विजयराम पिता का नाम: कम्मोद गृह संख्या : 20 उम्र : 43 लिंग : पुरुष	170	JKM1721216	निर्वाचक का नाम : दिनेश कुमार पिता का नाम: परम सिंह गृह संख्या : 20 उम्र : 42 लिंग : पुरुष	171	JKM1955038	निर्वाचक का नाम : बती पति का नाम: खुशीराम गृह संख्या : 20 उम्र : 42 लिंग : महिला
172	SQE0062737	निर्वाचक का नाम : बैकुण्ठी पति का नाम: दिनेश कुमार गृह संख्या : 20 उम्र : 42 लिंग : महिला	173	JKM1955020	निर्वाचक का नाम : हीरा पति का नाम: विजय गृह संख्या : 20 उम्र : 37 लिंग : महिला	174	SQE1203439	निर्वाचक का नाम : नरेन्द्र पाल पिता का नाम: पातीराम पाल गृह संख्या : 20 उम्र : 28 लिंग : पुरुष
175	SQE2054757	निर्वाचक का नाम : दीपक पिता का नाम: विजय गृह संख्या : 20 उम्र : 23 लिंग : पुरुष	176	SQE2024396	निर्वाचक का नाम : जाहेन्द्र सिंह पिता का नाम: मनसाराम गृह संख्या : 20 उम्र : 23 लिंग : पुरुष	177	SQE2079135	निर्वाचक का नाम : निशा बघेल पति का नाम: दीपक पाल गृह संख्या : 20 उम्र : 22 लिंग : महिला
178	SQE2245835	निर्वाचक का नाम : निकीता पाल पिता का नाम: खुशीराम पाल गृह संख्या : 20 उम्र : 21 लिंग : महिला	179	SQE2280378	निर्वाचक का नाम : शिवम जाटव पिता का नाम: शिव सिंह अहिरवार गृह संख्या : 20 उम्र : 21 लिंग : पुरुष	180	SQE2370849	निर्वाचक का नाम : अम्कुश पाल पिता का नाम: खुशीराम पाल गृह संख्या : 20 उम्र : 19 लिंग : पुरुष
181	JKM2041630	निर्वाचक का नाम : प्रेम पति का नाम: हरपा गृह संख्या : 21 उम्र : 77 लिंग : महिला	182	JKM1721554	निर्वाचक का नाम : राजेश्वरी पति का नाम: रघुवर गृह संख्या : 21 उम्र : 57 लिंग : महिला	183	JKM1721760	निर्वाचक का नाम : उत्तम अहिरवार पिता का नाम: हरपा गृह संख्या : 21 उम्र : 54 लिंग : पुरुष
184	JKM1955145	निर्वाचक का नाम : सुल्तान पिता का नाम: हरपा गृह संख्या : 21 उम्र : 52 लिंग : पुरुष	185	JKM1721661	निर्वाचक का नाम : सुखदेवी अहिरवार पति का नाम: उत्तम गृह संख्या : 21 उम्र : 52 लिंग : महिला	186	JKM1721646	निर्वाचक का नाम : कुसमादेवी पति का नाम: सुल्तान गृह संख्या : 21 उम्र : 50 लिंग : महिला
187	SQE0580589	निर्वाचक का नाम : मनीषा पति का नाम: लंकेश गृह संख्या : 21 उम्र : 34 लिंग : महिला	188	SQE1521145	निर्वाचक का नाम : जीतेंद्र पिता का नाम: रघुवर गृह संख्या : 21 उम्र : 29 लिंग : पुरुष	189	SQE1203397	निर्वाचक का नाम : बबीता अहिरवार पति का नाम: अर्जुन जाटव गृह संख्या : 21 उम्र : 29 लिंग : महिला

190	SQE1542497	निर्वाचक का नाम : डॉली अहिरवार पति का नाम: जीतेंद्र गृह संख्या : 21 उम्र : 28 लिंग : महिला	फोटो उपलब्ध	191	SQE2240489	निर्वाचक का नाम : विनोद कुमार जाटव पिता का नाम: उत्तम सिंह अहिरवार गृह संख्या : 21 उम्र : 25 लिंग : पुरुष	फोटो उपलब्ध	192	SQE2209328	निर्वाचक का नाम : संगीता अहिरवार पति का नाम: विनोद जाटव गृह संख्या : 21 उम्र : 21 लिंग : महिला	फोटो उपलब्ध
193	SQE0786442	निर्वाचक का नाम : प्रीती देवी पति का नाम: राजन सिंह गृह संख्या : 25 उम्र : 35 लिंग : महिला	फोटो उपलब्ध	194	JKM1721463	निर्वाचक का नाम : बैजन्ती पति का नाम: तिज्जू गृह संख्या : 26 उम्र : 70 लिंग : महिला	फोटो उपलब्ध	195	JKM2041440	निर्वाचक का नाम : भूरी पति का नाम: परसराम गृह संख्या : 26 उम्र : 42 लिंग : महिला	फोटो उपलब्ध
196	JKM1955087	निर्वाचक का नाम : परसराम पिता का नाम: तिज्जू गृह संख्या : 26 उम्र : 41 लिंग : पुरुष	फोटो उपलब्ध	197	SQE0579763	निर्वाचक का नाम : रचना अहिरवार पति का नाम: ब्रजेश गृह संख्या : 26 उम्र : 33 लिंग : महिला	फोटो उपलब्ध	198	SQE0579755	निर्वाचक का नाम : ब्रजेश अहिरवार पिता का नाम: तिज्जुराम गृह संख्या : 26 उम्र : 33 लिंग : पुरुष	फोटो उपलब्ध
199	SQE2239671	निर्वाचक का नाम : शिवम अहिरवार पिता का नाम: परशुराम अहिरवार गृह संख्या : 26 उम्र : 22 लिंग : पुरुष	फोटो उपलब्ध	200	SQE2390334	निर्वाचक का नाम : अंजली अहिरवार पिता का नाम: परशुराम अहिरवार गृह संख्या : 26 उम्र : 21 लिंग : महिला	फोटो उपलब्ध	201	SQE2442531	निर्वाचक का नाम : अनिल अहिरवार पिता का नाम: परशुराम अहिरवार गृह संख्या : 26 उम्र : 19 लिंग : पुरुष	फोटो उपलब्ध
202	JKM1721729	निर्वाचक का नाम : ज्वालाप्रसाद पिता का नाम: धनीराम गृह संख्या : 28 उम्र : 56 लिंग : पुरुष	फोटो उपलब्ध	203	JKM1955095	निर्वाचक का नाम : लक्ष्मण जाटव पिता का नाम: धनीराम गृह संख्या : 29 उम्र : 52 लिंग : पुरुष	फोटो उपलब्ध	204	JKM1726157	निर्वाचक का नाम : भगवानसिंह पिता का नाम: डबू गृह संख्या : 30 उम्र : 53 लिंग : पुरुष	फोटो उपलब्ध
205	JKM1721430	निर्वाचक का नाम : बीरन पति का नाम: बलबीर गृह संख्या : 30 उम्र : 47 लिंग : महिला	फोटो उपलब्ध	206	JKM1721323	निर्वाचक का नाम : बलबीरसिंह पिता का नाम: डबू गृह संख्या : 30 उम्र : 47 लिंग : पुरुष	फोटो उपलब्ध	207	JKM1274109	निर्वाचक का नाम : राकेश पिता का नाम: डबू गृह संख्या : 30 उम्र : 45 लिंग : पुरुष	फोटो उपलब्ध
208	JKM1721521	निर्वाचक का नाम : सीमा पति का नाम: राकेश गृह संख्या : 30 उम्र : 42 लिंग : महिला	फोटो उपलब्ध	209	JKM1721232	निर्वाचक का नाम : प्रेम चंद पिता का नाम: डबू गृह संख्या : 30 उम्र : 42 लिंग : पुरुष	फोटो उपलब्ध	210	JKM1721547	निर्वाचक का नाम : संगीता पति का नाम: प्रेम चंद गृह संख्या : 30 उम्र : 40 लिंग : महिला	फोटो उपलब्ध
211	SQE0580597	निर्वाचक का नाम : केशकली पति का नाम: भगवान गृह संख्या : 30 उम्र : 34 लिंग : महिला	फोटो उपलब्ध	212	SQE2370864	निर्वाचक का नाम : सुबोध अहिरवार पिता का नाम: बलबीर अहिरवार गृह संख्या : 30 उम्र : 24 लिंग : पुरुष	फोटो उपलब्ध	213	SQE2111508	निर्वाचक का नाम : सोरव जाटव पिता का नाम: भगवान सिंह जाटव गृह संख्या : 30 उम्र : 21 लिंग : पुरुष	फोटो उपलब्ध
214	SQE2256394	निर्वाचक का नाम : प्रदीप जाटव पिता का नाम: राकेश अहिरवार गृह संख्या : 30 उम्र : 21 लिंग : पुरुष	फोटो उपलब्ध	215	SQE2163673	निर्वाचक का नाम : गुलशन कुमार गौतम पिता का नाम: प्रेम चंद गौतम गृह संख्या : 30 उम्र : 20 लिंग : पुरुष	फोटो उपलब्ध	216	SQE2370831	निर्वाचक का नाम : कौशल अहिरवार पिता का नाम: बलबीर अहिरवार गृह संख्या : 30 उम्र : 20 लिंग : पुरुष	फोटो उपलब्ध
217	SQE1543768	निर्वाचक का नाम : काजल पति का नाम: वीरेंद्र गृह संख्या : 31 उम्र : 26 लिंग : महिला	फोटो उपलब्ध	218	JKM1721711	निर्वाचक का नाम : हरीराम पिता का नाम: भोपा गृह संख्या : 32 उम्र : 71 लिंग : पुरुष	फोटो उपलब्ध	219	JKM1721570	निर्वाचक का नाम : रामकली पति का नाम: हरीराम गृह संख्या : 32 उम्र : 63 लिंग : महिला	फोटो उपलब्ध

220	JKM1721497	निर्वाचक का नाम : रतिराम पिता का नाम: हरिराम गृह संख्या : 32 उम्र : 42 लिंग : पुरुष	221	JKM1721539	निर्वाचक का नाम : लक्ष्मी बाइ पति का नाम: रतिराम गृह संख्या : 32 उम्र : 40 लिंग : महिला	222	SQE0366302	निर्वाचक का नाम : मनोज कुमार पिता का नाम: हरिलाल गृह संख्या : 32 उम्र : 37 लिंग : पुरुष
223	SQE0366336	निर्वाचक का नाम : अभिलाषा पति का नाम: रवि कुमार गृह संख्या : 32 उम्र : 33 लिंग : महिला	224	SQE2313112	निर्वाचक का नाम : आकांक्षा अहिरवार पिता का नाम: रतिराम अहिरवार गृह संख्या : 32 उम्र : 21 लिंग : महिला	225	JKM1720739	निर्वाचक का नाम : कैलाश पिता का नाम: किशना गृह संख्या : 33 उम्र : 60 लिंग : पुरुष
226	JKM1721653	निर्वाचक का नाम : मुन्नी पति का नाम: कैलाश गृह संख्या : 33 उम्र : 57 लिंग : महिला	227	JKM1721596	निर्वाचक का नाम : पुष्पा अहिरवार पति का नाम: राम कुमार गृह संख्या : 33 उम्र : 42 लिंग : महिला	228	SQE0366344	निर्वाचक का नाम : सुनील कुमार पिता का नाम: कैलाश गृह संख्या : 33 उम्र : 36 लिंग : पुरुष
229	SQE0366351	निर्वाचक का नाम : सुरेन्द्र सिंह अहिरवार पिता का नाम: कैलाश गृह संख्या : 33 उम्र : 35 लिंग : पुरुष	230	SQE0366369	निर्वाचक का नाम : मंजेश पति का नाम: सुरेन्द्र सिंह गृह संख्या : 33 उम्र : 34 लिंग : महिला	231	SQE2233674	निर्वाचक का नाम : संजू अहिरवार पति का नाम: अजय अहिरवार गृह संख्या : 33 उम्र : 23 लिंग : महिला
232	JKM1721786	निर्वाचक का नाम : रामकुमार पिता का नाम: किशना गृह संख्या : 33/क उम्र : 47 लिंग : पुरुष	233	SQE2390342	निर्वाचक का नाम : संदीप अहिरवार पिता का नाम: रामकुमार अहिरवार गृह संख्या : 33/का उम्र : 21 लिंग : पुरुष	234	JKM1721752	निर्वाचक का नाम : प्रकाश पिता का नाम: किशना गृह संख्या : 34 उम्र : 52 लिंग : पुरुष
235	JKM1721448	निर्वाचक का नाम : इंदिरा बाई अहिरवार पति का नाम: प्रकाश गृह संख्या : 34 उम्र : 50 लिंग : महिला	236	SQE0366385	निर्वाचक का नाम : दीपा देवी पति का नाम: धर्मेन्द्र सिंह गृह संख्या : 34 उम्र : 35 लिंग : महिला	237	SQE0366377	निर्वाचक का नाम : धर्मेन्द्र सिंह अहिरवार पिता का नाम: प्रकाश गृह संख्या : 34 उम्र : 34 लिंग : पुरुष
238	SQE1203447	निर्वाचक का नाम : मनीष जाटव पिता का नाम: प्रकाश जाटव गृह संख्या : 34 उम्र : 28 लिंग : पुरुष	239	SQE1587419	निर्वाचक का नाम : सोनू अहिरवार पिता का नाम: प्रकाश गृह संख्या : 34 उम्र : 28 लिंग : पुरुष	240	JKM1721489	निर्वाचक का नाम : रामसेवक पिता का नाम: भोपा गृह संख्या : 35 उम्र : 77 लिंग : पुरुष
241	JKM1721679	निर्वाचक का नाम : सावित्री पति का नाम: रामसेवक गृह संख्या : 35 उम्र : 72 लिंग : महिला	242	JKM1721745	निर्वाचक का नाम : राजू पिता का नाम: रामसेवक गृह संख्या : 35 उम्र : 44 लिंग : पुरुष	243	JKM1721687	निर्वाचक का नाम : छाया पति का नाम: राजू गृह संख्या : 35 उम्र : 42 लिंग : महिला
244	JKM1721455	निर्वाचक का नाम : अशोक अहिरवार पिता का नाम: रामसेवक गृह संख्या : 35 उम्र : 42 लिंग : पुरुष	245	JKM1721604	निर्वाचक का नाम : संतोषी बाई अहिरवार पति का नाम: अशोक गृह संख्या : 35 उम्र : 40 लिंग : महिला	246	SQE0366294	निर्वाचक का नाम : राहुल कुमार पिता का नाम: रामसेवक गृह संख्या : 35 उम्र : 38 लिंग : पुरुष
247	SQE1587427	निर्वाचक का नाम : बबीता अहिरवार पति का नाम: राहुल गृह संख्या : 35 उम्र : 30 लिंग : महिला	248	SQE2250363	निर्वाचक का नाम : राधा अहिरवार पति का नाम: विशाल अहिरवार गृह संख्या : 35 उम्र : 22 लिंग : महिला	249	SQE2259687	निर्वाचक का नाम : विवेक अहिरवार पिता का नाम: राजू अहिरवार गृह संख्या : 35 उम्र : 22 लिंग : पुरुष

250	JKM1721638	निर्वाचक का नाम : कलिया पति का नाम: रंजित गृह संख्या : 36 उम्र : 66 लिंग : महिला	फोटो उपलब्ध	251	JKM1955228	निर्वाचक का नाम : सिया शरण पिता का नाम: रंजित गृह संख्या : 36 उम्र : 40 लिंग : पुरुष	फोटो उपलब्ध	252	SQE0580605	निर्वाचक का नाम : सुमित्रा पति का नाम: शियाचरण गृह संख्या : 36 उम्र : 34 लिंग : महिला	फोटो उपलब्ध
253	SQE2319150	निर्वाचक का नाम : फूलवती अहिरवार पति का नाम: शिवलाल अहिरवार गृह संख्या : 37 उम्र : 68 लिंग : महिला	फोटो उपलब्ध	254	JKM1721703	निर्वाचक का नाम : शिवलाल पिता का नाम: श्यामलाल गृह संख्या : 37 उम्र : 67 लिंग : पुरुष	फोटो उपलब्ध	255	JKM1721471	निर्वाचक का नाम : राजेंद्र सिंह अहिरवार पिता का नाम: शिवलाल गृह संख्या : 37 उम्र : 41 लिंग : पुरुष	फोटो उपलब्ध
256	JKM1720713	निर्वाचक का नाम : वल्ली पिता का नाम: शिवलाल गृह संख्या : 37 उम्र : 40 लिंग : पुरुष	फोटो उपलब्ध	257	SQE0579771	निर्वाचक का नाम : लक्ष्मी बाइ पति का नाम: राजेन्द्र गृह संख्या : 37 उम्र : 40 लिंग : महिला	फोटो उपलब्ध	258	SQE0366534	निर्वाचक का नाम : संजीव कुमार पिता का नाम: शिवलाल गृह संख्या : 37 उम्र : 35 लिंग : पुरुष	फोटो उपलब्ध
259	SQE0579789	निर्वाचक का नाम : रोशनी पति का नाम: संजीव गृह संख्या : 37 उम्र : 34 लिंग : महिला	फोटो उपलब्ध	S 260	SQE2311843	निर्वाचक का नाम : मुस्कान अहिरवार पिता का नाम: राजेंद्र सिंह अहिरवार गृह संख्या : 37 उम्र : 20 लिंग : महिला	फोटो उपलब्ध	261	SQE2444214	निर्वाचक का नाम : अविनाश अहिरवार पिता का नाम: राजेंद्र सिंह अहिरवार गृह संख्या : 37 उम्र : 19 लिंग : पुरुष	फोटो उपलब्ध
262	SQE2447092	निर्वाचक का नाम : अविनाश अहिरवार पिता का नाम: राजेन्द्र अहिरवार गृह संख्या : 37 उम्र : 18 लिंग : पुरुष	फोटो उपलब्ध	263	JKM2277812	निर्वाचक का नाम : रतन लाल अहिरवार पिता का नाम: अमरजू गृह संख्या : 39 उम्र : 55 लिंग : पुरुष	फोटो उपलब्ध	264	JKM1721588	निर्वाचक का नाम : कस्तूरी पति का नाम: रतनसिंह गृह संख्या : 39 उम्र : 52 लिंग : महिला	फोटो उपलब्ध
265	JKM2040962	निर्वाचक का नाम : पूरन पिता का नाम: रतन गृह संख्या : 39 उम्र : 44 लिंग : पुरुष	फोटो उपलब्ध	266	JKM1955103	निर्वाचक का नाम : बलवान अहिरवार पिता का नाम: रतन गृह संख्या : 39 उम्र : 41 लिंग : पुरुष	फोटो उपलब्ध	267	JKM2277861	निर्वाचक का नाम : देवेन्द्रसिंह पिता का नाम: रतन गृह संख्या : 39 उम्र : 38 लिंग : पुरुष	फोटो उपलब्ध
268	JKM2277887	निर्वाचक का नाम : रामश्री अहिरवार पति का नाम: पूरनसिंह गृह संख्या : 39 उम्र : 38 लिंग : महिला	फोटो उपलब्ध	269	JKM2277879	निर्वाचक का नाम : बबली पति का नाम: बलवानसिंह गृह संख्या : 39 उम्र : 36 लिंग : महिला	फोटो उपलब्ध	270	SQE0580621	निर्वाचक का नाम : करन पिता का नाम: रतन गृह संख्या : 39 उम्र : 34 लिंग : पुरुष	फोटो उपलब्ध
271	SQE1203405	निर्वाचक का नाम : ज्योति जाटव पति का नाम: करन जाटव गृह संख्या : 39 उम्र : 31 लिंग : महिला	फोटो उपलब्ध	272	SQE2317444	निर्वाचक का नाम : दीपक जाटव पिता का नाम: पूरन सिंह जाटव गृह संख्या : 39 उम्र : 21 लिंग : पुरुष	फोटो उपलब्ध	273	SQE2435188	निर्वाचक का नाम : मानवेंद्र जाटव पिता का नाम: पूरन जाटव गृह संख्या : 39 उम्र : 19 लिंग : पुरुष	फोटो उपलब्ध

274	SQE0328708	निर्वाचक का नाम : कल्याण सिंह रावत पिता का नाम: हरप्रसाद गृह संख्या : 2 उम्र : 68 लिंग : पुरुष	फोटो उपलब्ध	275	SQE1364637	निर्वाचक का नाम : जानकी रावत पिता का नाम: कल्यानसिंह गृह संख्या : 2 उम्र : 65 लिंग : महिला	फोटो उपलब्ध	276	SQE0328716	निर्वाचक का नाम : राम सिंह रावत पिता का नाम: हरप्रसाद गृह संख्या : 2 उम्र : 63 लिंग : पुरुष	फोटो उपलब्ध
277	SQE1756063	निर्वाचक का नाम : मीराबाई पति का नाम: रामसिंह गृह संख्या : 2 उम्र : 61 लिंग : महिला	फोटो उपलब्ध	278	SQE1364645	निर्वाचक का नाम : भवानी सिंह रावत पिता का नाम: हरप्रसाद गृह संख्या : 2 उम्र : 57 लिंग : पुरुष	फोटो उपलब्ध	279	JKM1720770	निर्वाचक का नाम : श्रीवती पति का नाम: भवानीसिंह गृह संख्या : 2 उम्र : 55 लिंग : महिला	फोटो उपलब्ध
280	JKM1721158	निर्वाचक का नाम : भगवत सिंह पिता का नाम: भवानी गृह संख्या : 2 उम्र : 40 लिंग : पुरुष	फोटो उपलब्ध	281	JKM2041911	निर्वाचक का नाम : किरण पति का नाम: भगवतसिंह गृह संख्या : 2 उम्र : 40 लिंग : महिला	फोटो उपलब्ध	282	SQE0579805	निर्वाचक का नाम : भुरी देवी पति का नाम: जेहेन्द्र गृह संख्या : 02 उम्र : 34 लिंग : महिला	फोटो उपलब्ध
283	SQE0300442	निर्वाचक का नाम : जेहेन्द्र सिंह पिता का नाम: भवानी सिंह गृह संख्या : 2 उम्र : 34 लिंग : पुरुष	फोटो उपलब्ध	284	SQE0300517	निर्वाचक का नाम : कमल सिंह रावत पिता का नाम: कल्याण सिंह गृह संख्या : 2 उम्र : 34 लिंग : पुरुष	फोटो उपलब्ध	285	SQE0579797	निर्वाचक का नाम : सती देवी रावत पति का नाम: कमल गृह संख्या : 2 उम्र : 34 लिंग : महिला	फोटो उपलब्ध
286	SQE0580647	निर्वाचक का नाम : कमलेश रावत पति का नाम: गिरवर गृह संख्या : 02 उम्र : 34 लिंग : महिला	फोटो उपलब्ध	287	SQE0580639	निर्वाचक का नाम : गिरवर रावत पिता का नाम: कल्याण गृह संख्या : 02 उम्र : 34 लिंग : पुरुष	फोटो उपलब्ध	288	SQE0579813	निर्वाचक का नाम : गजेंद्र रावत पिता का नाम: राम सिंह गृह संख्या : 02 उम्र : 33 लिंग : पुरुष	फोटो उपलब्ध
289	SQE0786582	निर्वाचक का नाम : रचना रावत पति का नाम: गजेन्द्र गृह संख्या : 2 उम्र : 33 लिंग : महिला	फोटो उपलब्ध	290	SQE0579821	निर्वाचक का नाम : मनोहर पिता का नाम: राम सिंह गृह संख्या : 02 उम्र : 32 लिंग : पुरुष	फोटो उपलब्ध	291	SQE0579839	निर्वाचक का नाम : गीता रावत पति का नाम: मनोहर गृह संख्या : 02 उम्र : 32 लिंग : महिला	फोटो उपलब्ध
292	JKM0476663	निर्वाचक का नाम : राजश्री रावत पिता का नाम: मानसिंह गृह संख्या : 3 उम्र : 60 लिंग : पुरुष	फोटो उपलब्ध	293	JKM0476671	निर्वाचक का नाम : गायत्री पति का नाम: राजनसिंह गृह संख्या : 3 उम्र : 58 लिंग : महिला	फोटो उपलब्ध	294	JKM0476689	निर्वाचक का नाम : खेमराज पिता का नाम: भानसिंह गृह संख्या : 3 उम्र : 55 लिंग : पुरुष	फोटो उपलब्ध
295	JKM0476697	निर्वाचक का नाम : राजेश्वरी पति का नाम: खेमराज गृह संख्या : 3 उम्र : 52 लिंग : महिला	फोटो उपलब्ध	296	JKM0476705	निर्वाचक का नाम : बालकिशन रावत पिता का नाम: भानसिंह गृह संख्या : 3 उम्र : 50 लिंग : पुरुष	फोटो उपलब्ध	297	SQE1364686	निर्वाचक का नाम : मंजोबाई पति का नाम: छिम्माधर गृह संख्या : 3 उम्र : 46 लिंग : महिला	फोटो उपलब्ध
298	JKM1721141	निर्वाचक का नाम : ब्रज कुमारी रावत पति का नाम: बालकृष्ण गृह संख्या : 3 उम्र : 42 लिंग : महिला	फोटो उपलब्ध	299	JKM1721190	निर्वाचक का नाम : महेश रावत पिता का नाम: राजन सिंह गृह संख्या : 3 उम्र : 40 लिंग : पुरुष	फोटो उपलब्ध	300	SQE0579847	निर्वाचक का नाम : उर्मिला रावत पति का नाम: महेश गृह संख्या : 03 उम्र : 39 लिंग : महिला	फोटो उपलब्ध
301	SQE0579854	निर्वाचक का नाम : निर्भय पिता का नाम: राजन सिंह गृह संख्या : 03 उम्र : 34 लिंग : पुरुष	फोटो उपलब्ध	302	SQE1845791	निर्वाचक का नाम : रश्मि रावत पति का नाम: रामेश्वर गृह संख्या : 03 उम्र : 32 लिंग : महिला	फोटो उपलब्ध	303	SQE1309806	निर्वाचक का नाम : उपासना रावत पति का नाम: बीकेन्द्र रावत गृह संख्या : 03 उम्र : 31 लिंग : महिला	फोटो उपलब्ध

304	SQE1309814	निर्वाचक का नाम : वीकेन्द्र रावत पिता का नाम: छिमादार रावत गृह संख्या : 03 उम्र : 30 लिंग : पुरुष	फोटो उपलब्ध	305	SQE1309798	निर्वाचक का नाम : रामेश्वर रावत पिता का नाम: खेमराज रावत गृह संख्या : 03 उम्र : 29 लिंग : पुरुष	फोटो उपलब्ध	306	SQE1309772	निर्वाचक का नाम : विमलेश रावत पिता का नाम: निर्भय रावत गृह संख्या : 03 उम्र : 28 लिंग : महिला	फोटो उपलब्ध
307	SQE1309780	निर्वाचक का नाम : अरविंद रावत पिता का नाम: छिमादार रावत गृह संख्या : 03 उम्र : 27 लिंग : पुरुष	फोटो उपलब्ध	308	SQE1844950	निर्वाचक का नाम : रूचि रावत पिता का नाम: खेमराज गृह संख्या : 3 उम्र : 26 लिंग : महिला	फोटो उपलब्ध	309	SQE1364694	निर्वाचक का नाम : हनुमंत सिंह रावत पिता का नाम: भैयासाहब गृह संख्या : 4 उम्र : 56 लिंग : पुरुष	फोटो उपलब्ध
310	JKM0476754	निर्वाचक का नाम : सुनीता पिता का नाम: हनुमन्तसिंह गृह संख्या : 4 उम्र : 54 लिंग : महिला	फोटो उपलब्ध	311	SQE1364678	निर्वाचक का नाम : राजेन्द्रसिंह पिता का नाम: भैयालाल गृह संख्या : 4 उम्र : 52 लिंग : पुरुष	फोटो उपलब्ध	312	JKM1954346	निर्वाचक का नाम : राजेन्द्री पिता का नाम: राजेन्द्र सिंह गृह संख्या : 4 उम्र : 42 लिंग : महिला	फोटो उपलब्ध
313	SQE0579862	निर्वाचक का नाम : जीतेन्द्र पिता का नाम: हनुमंत गृह संख्या : 04 उम्र : 33 लिंग : पुरुष	फोटो उपलब्ध	314	SQE0579870	निर्वाचक का नाम : बीरेन्द्र पिता का नाम: हनुमंत गृह संख्या : 04 उम्र : 32 लिंग : पुरुष	फोटो उपलब्ध	315	SQE0786160	निर्वाचक का नाम : कल्पना रावत पिता का नाम: जीतेन्द्रसिंह गृह संख्या : 4 उम्र : 31 लिंग : महिला	फोटो उपलब्ध
316	SQE1533371	निर्वाचक का नाम : सपना पिता का नाम: वीरेंद्र गृह संख्या : 04 उम्र : 28 लिंग : महिला	फोटो उपलब्ध	317	JKM1954692	निर्वाचक का नाम : बेटी बाई सेन पिता का नाम: गुलाब गृह संख्या : 5 उम्र : 67 लिंग : महिला	फोटो उपलब्ध	318	SQE1740745	निर्वाचक का नाम : पप्पू पिता का नाम: धनसू गृह संख्या : 5 उम्र : 57 लिंग : पुरुष	फोटो उपलब्ध
319	SQE1740760	निर्वाचक का नाम : परमेश्वरी दास रावत पिता का नाम: बाबूलाल गृह संख्या : 6 उम्र : 65 लिंग : पुरुष	फोटो उपलब्ध	320	JKM0476812	निर्वाचक का नाम : इमरतीबाई पिता का नाम: परमेश्वरीदास गृह संख्या : 6 उम्र : 62 लिंग : महिला	फोटो उपलब्ध	321	JKM1931294	निर्वाचक का नाम : मदन सिंह रावत पिता का नाम: प्रतापसिंह गृह संख्या : 6 उम्र : 50 लिंग : पुरुष	फोटो उपलब्ध
322	JKM2277945	निर्वाचक का नाम : नरेश रावत पिता का नाम: परमेश्वरीदास गृह संख्या : 6 उम्र : 41 लिंग : पुरुष	फोटो उपलब्ध	323	JKM1720788	निर्वाचक का नाम : हरिकृष्ण रावत पिता का नाम: परमेश्वरीदास गृह संख्या : 6 उम्र : 40 लिंग : पुरुष	फोटो उपलब्ध	324	JKM1954288	निर्वाचक का नाम : अनीता रावत पिता का नाम: हरिकृष्ण गृह संख्या : 6 उम्र : 40 लिंग : महिला	फोटो उपलब्ध
325	JKM2277937	निर्वाचक का नाम : सुनील रावत पिता का नाम: परमेश्वरीदास गृह संख्या : 6 उम्र : 38 लिंग : पुरुष	फोटो उपलब्ध	326	SQE0786129	निर्वाचक का नाम : विनीता रावत पिता का नाम: नरेशकुमार गृह संख्या : 6 उम्र : 38 लिंग : महिला	फोटो उपलब्ध	327	JKM2277952	निर्वाचक का नाम : मनीषा रावत पिता का नाम: सुनीलकुमार गृह संख्या : 6 उम्र : 36 लिंग : महिला	फोटो उपलब्ध
328	SQE1078005	निर्वाचक का नाम : श्रीबती रावत पिता का नाम: मदन गृह संख्या : 6 उम्र : 29 लिंग : महिला	फोटो उपलब्ध	329	SQE2038610	निर्वाचक का नाम : सुंदरी रावत पिता का नाम: अरजेन्द्र गृह संख्या : 6 उम्र : 27 लिंग : महिला	फोटो उपलब्ध	330	JKM2041317	निर्वाचक का नाम : अनीता रावत पिता का नाम: मदनसिंह गृह संख्या : 6के उम्र : 48 लिंग : महिला	फोटो उपलब्ध
331	JKM0476820	निर्वाचक का नाम : गाया बघेल पिता का नाम: नाथूराम गृह संख्या : 7 उम्र : 83 लिंग : महिला	फोटो उपलब्ध	332	JKM1721133	निर्वाचक का नाम : रमेश पाल पिता का नाम: नाथूराम गृह संख्या : 7 उम्र : 65 लिंग : पुरुष	फोटो उपलब्ध	333	JKM1954700	निर्वाचक का नाम : राजाबेटी पाल पिता का नाम: रमेश गृह संख्या : 7 उम्र : 62 लिंग : महिला	फोटो उपलब्ध

अनुभाग की संख्या व नाम : 3-दवरी पमारी दवरी पमारी

334	JKM1721166	निर्वाचक का नाम : राकेश पाल पिता का नाम: नाथुराम गृह संख्या : 7 उम्र : 52 लिंग : पुरुष	फोटो उपलब्ध	335	JKM1721182	निर्वाचक का नाम : करण सिंह पाल पिता का नाम: नाथूराम गृह संख्या : 7 उम्र : 49 लिंग : पुरुष	फोटो उपलब्ध	336	JKM1954296	निर्वाचक का नाम : उषा बाई पाल पिता का नाम: राकेश कुमार गृह संख्या : 7 उम्र : 47 लिंग : महिला	फोटो उपलब्ध
337	SQE0579888	निर्वाचक का नाम : अनीता पाल पति का नाम: करन सिंह गृह संख्या : 7 उम्र : 44 लिंग : महिला	फोटो उपलब्ध	338	SQE1078013	निर्वाचक का नाम : बलराम पिता का नाम: रमेश चन्द गृह संख्या : 7 उम्र : 30 लिंग : पुरुष	फोटो उपलब्ध	339	SQE1203421	निर्वाचक का नाम : अर्जुन सिंह पाल पिता का नाम: रमेश पाल गृह संख्या : 07 उम्र : 27 लिंग : पुरुष	फोटो उपलब्ध
340	JKM1721109	निर्वाचक का नाम : बादाम सिंह पाल पिता का नाम: धनू गृह संख्या : 8 उम्र : 58 लिंग : पुरुष	फोटो उपलब्ध	341	JKM1721174	निर्वाचक का नाम : धमंडी पाल पिता का नाम: धनू गृह संख्या : 8 उम्र : 42 लिंग : पुरुष	फोटो उपलब्ध	342	JKM1721117	निर्वाचक का नाम : सोबरन बघेल पिता का नाम: बादाम सिंह गृह संख्या : 8 उम्र : 40 लिंग : पुरुष	फोटो उपलब्ध
343	JKM1720978	निर्वाचक का नाम : अंगूरी पाल पति का नाम: सोवरन सिंह गृह संख्या : 8 उम्र : 40 लिंग : महिला	फोटो उपलब्ध	344	SQE0579896	निर्वाचक का नाम : खिलन देवी पाल पति का नाम: घमण्डी गृह संख्या : 8 उम्र : 39 लिंग : महिला	फोटो उपलब्ध	345	SQE0786178	निर्वाचक का नाम : प्रहलादसिंह पिता का नाम: इमरतसिंह गृह संख्या : 8 उम्र : 34 लिंग : पुरुष	फोटो उपलब्ध
346	SQE0300400	निर्वाचक का नाम : मदन बघेल पिता का नाम: बादाम सिंह गृह संख्या : 8 उम्र : 34 लिंग : पुरुष	फोटो उपलब्ध	347	SQE0786152	निर्वाचक का नाम : सीमा पति का नाम: प्रहलादसिंह गृह संख्या : 8 उम्र : 33 लिंग : महिला	फोटो उपलब्ध	348	SQE0579904	निर्वाचक का नाम : राजबहादुर सिंह पाल पिता का नाम: बादाम सिंह गृह संख्या : 8 उम्र : 32 लिंग : पुरुष	फोटो उपलब्ध
349	SQE0786400	निर्वाचक का नाम : दिनेश सिंह पाल पिता का नाम: बादाम सिंह गृह संख्या : 08 उम्र : 31 लिंग : पुरुष	फोटो उपलब्ध	350	SQE1203454	निर्वाचक का नाम : प्रतिज्ञा पाल पति का नाम: मदन पाल गृह संख्या : 8 उम्र : 27 लिंग : महिला	फोटो उपलब्ध	351	SQE2005767	निर्वाचक का नाम : अजय पाल पिता का नाम: धमंडी गृह संख्या : 8 उम्र : 22 लिंग : पुरुष	फोटो उपलब्ध
352	JKM1721083	निर्वाचक का नाम : लखन पिता का नाम: मुल्ला गृह संख्या : 9 उम्र : 63 लिंग : पुरुष	फोटो उपलब्ध	353	JKM1721026	निर्वाचक का नाम : सावित्री पति का नाम: लखन गृह संख्या : 9 उम्र : 62 लिंग : महिला	फोटो उपलब्ध	354	JKM2041259	निर्वाचक का नाम : मनीराम पाल पिता का नाम: मुल्ला गृह संख्या : 9 उम्र : 50 लिंग : पुरुष	फोटो उपलब्ध
355	JKM1954650	निर्वाचक का नाम : हरको बघेल पति का नाम: मनी गृह संख्या : 9 उम्र : 48 लिंग : महिला	फोटो उपलब्ध	356	SQE0579912	निर्वाचक का नाम : चतुर सिंह पाल पिता का नाम: लखन सिंह गृह संख्या : 9 उम्र : 39 लिंग : पुरुष	फोटो उपलब्ध	357	SQE0579920	निर्वाचक का नाम : सुनीता पाल पति का नाम: चतुर गृह संख्या : 9 उम्र : 36 लिंग : महिला	फोटो उपलब्ध
358	SQE0579953	निर्वाचक का नाम : पुष्पेन्द्र पाल पिता का नाम: मनीराम गृह संख्या : 9 उम्र : 35 लिंग : पुरुष	फोटो उपलब्ध	359	SQE0579938	निर्वाचक का नाम : कल्याण पाल पिता का नाम: लखन गृह संख्या : 9 उम्र : 35 लिंग : पुरुष	फोटो उपलब्ध	360	SQE0579979	निर्वाचक का नाम : बृजेश देवी पति का नाम: पुष्पेन्द्र गृह संख्या : 9 उम्र : 34 लिंग : महिला	फोटो उपलब्ध
361	SQE0579946	निर्वाचक का नाम : पार्वती पाल पति का नाम: कल्याण गृह संख्या : 9 उम्र : 34 लिंग : महिला	फोटो उपलब्ध	362	SQE1939602	निर्वाचक का नाम : कविता पाल पति का नाम: भगवान सिंह गृह संख्या : 9 उम्र : 24 लिंग : महिला	फोटो उपलब्ध	363	SQE2159440	निर्वाचक का नाम : सुमन पाल पिता का नाम: मनी राम पाल गृह संख्या : 9 उम्र : 22 लिंग : महिला	फोटो उपलब्ध

364	JKM1721125	निर्वाचक का नाम : नन्हे पिता का नाम: मूलचन्द्र गृह संख्या : 10/क उम्र : 74 लिंग : पुरुष	365	JKM1720960	निर्वाचक का नाम : गुलाब सिंह बघेल पिता का नाम: सवाईलाल गृह संख्या : 13 उम्र : 63 लिंग : पुरुष	366	JKM1720804	निर्वाचक का नाम : रामदेवी पाल पिता का नाम: गुलाबसिंह गृह संख्या : 13 उम्र : 58 लिंग : महिला
367	JKM1721000	निर्वाचक का नाम : धीरज सिंह पिता का नाम: गुलाब सिंह गृह संख्या : 13 उम्र : 41 लिंग : पुरुष	368	JKM1954643	निर्वाचक का नाम : रतन बाइ पिता का नाम: तुलसी राम गृह संख्या : 13 उम्र : 41 लिंग : महिला	369	JKM1720796	निर्वाचक का नाम : मालती पिता का नाम: धीरज गृह संख्या : 13 उम्र : 40 लिंग : महिला
370	SQE0579987	निर्वाचक का नाम : लाईकराम पाल पिता का नाम: गुलाब सिंह गृह संख्या : 13 उम्र : 40 लिंग : पुरुष	371	SQE0785972	निर्वाचक का नाम : अंजनादेवी पिता का नाम: लाईकराम गृह संख्या : 13 उम्र : 37 लिंग : महिला	372	SQE0579995	निर्वाचक का नाम : मंगल सिंह पिता का नाम: गुलाब सिंह गृह संख्या : 13 उम्र : 32 लिंग : पुरुष
373	SQE0580001	निर्वाचक का नाम : भावना पाल पिता का नाम: मंगल सिंह गृह संख्या : 13 उम्र : 32 लिंग : महिला	374	JKM1954528	निर्वाचक का नाम : शिवचरण पिता का नाम: पंचमसिंह गृह संख्या : 14 उम्र : 60 लिंग : पुरुष	375	SQE0786574	निर्वाचक का नाम : रानी देवी पिता का नाम: हरभजन सिंह गृह संख्या : 14 उम्र : 35 लिंग : महिला
376	SQE0580019	निर्वाचक का नाम : हरभजन सिंह कर्ण पिता का नाम: शिवचरण गृह संख्या : 14 उम्र : 35 लिंग : पुरुष	377	SQE0580654	निर्वाचक का नाम : कमला कर्ण पिता का नाम: तिलक गृह संख्या : 14 उम्र : 34 लिंग : महिला	378	SQE0580027	निर्वाचक का नाम : तिलक सिंह पिता का नाम: शिवचरण गृह संख्या : 14 उम्र : 32 लिंग : पुरुष
379	SQE0786418	निर्वाचक का नाम : भावना कर्ण माता का नाम: रामसहाय गृह संख्या : 14 उम्र : 31 लिंग : महिला	380	SQE1963107	निर्वाचक का नाम : नेहा कर्ण पिता का नाम: सुरेंद्र कर्ण गृह संख्या : 14 उम्र : 23 लिंग : महिला	381	JKM1954684	निर्वाचक का नाम : प्रकाश पिता का नाम: जालिमसिंह गृह संख्या : 15 उम्र : 65 लिंग : पुरुष
382	JKM1954726	निर्वाचक का नाम : शीला पिता का नाम: प्रकाश गृह संख्या : 15 उम्र : 60 लिंग : महिला	383	JKM1954833	निर्वाचक का नाम : करण सिंह कर्ण पिता का नाम: जालिमसिंह गृह संख्या : 15 उम्र : 55 लिंग : पुरुष	384	JKM1954841	निर्वाचक का नाम : रामप्यारी पिता का नाम: करनसिंह गृह संख्या : 15 उम्र : 50 लिंग : महिला
385	SQE0580662	निर्वाचक का नाम : कल्पना पिता का नाम: जीतेन्द्र गृह संख्या : 15 उम्र : 34 लिंग : महिला	386	SQE1078021	निर्वाचक का नाम : नरेन्द्र पिता का नाम: करन गृह संख्या : 15 उम्र : 30 लिंग : पुरुष	387	SQE2095933	निर्वाचक का नाम : पूनम कर्ण पिता का नाम: नरेंद्र कर्ण गृह संख्या : 15 उम्र : 27 लिंग : महिला
388	SQE0580035	निर्वाचक का नाम : जितेंद्र कर्ण पिता का नाम: करन सिंह गृह संख्या : 15 उम्र : 32 लिंग : पुरुष	389	SQE1364702	निर्वाचक का नाम : कल्यानसिंह पिता का नाम: लालसिंह गृह संख्या : 16 उम्र : 65 लिंग : पुरुष	390	SQE1756188	निर्वाचक का नाम : सावित्री कर्ण पिता का नाम: कल्यान गृह संख्या : 16 उम्र : 62 लिंग : महिला
391	SQE1740638	निर्वाचक का नाम : पून सिंह कर्ण पिता का नाम: लालसिंह गृह संख्या : 16 उम्र : 55 लिंग : पुरुष	392	SQE0580043	निर्वाचक का नाम : अटलूराम पिता का नाम: कल्याण गृह संख्या : 16 उम्र : 39 लिंग : पुरुष	393	SQE0580050	निर्वाचक का नाम : वंदना देवी पिता का नाम: अटलूराम गृह संख्या : 16 उम्र : 38 लिंग : महिला

अनुभाग की संख्या व नाम : 3-दवरी पमारी दवरी पमारी

394	SQE0580068	निर्वाचक का नाम : विनोद पिता का नाम: कल्याण गृह संख्या : 16 उम्र : 32 लिंग : पुरुष	फोटो उपलब्ध	395	SQE1364744	निर्वाचक का नाम : गोरा पिता का नाम: हरचरन गृह संख्या : 18 उम्र : 88 लिंग : महिला	फोटो उपलब्ध	396	SQE1756196	निर्वाचक का नाम : खुमान पिता का नाम: हरचरन गृह संख्या : 18 उम्र : 65 लिंग : पुरुष	फोटो उपलब्ध
397	SQE1364710	निर्वाचक का नाम : रामकली पिता का नाम: खुमान गृह संख्या : 18 उम्र : 62 लिंग : महिला	फोटो उपलब्ध	398	SQE1364751	निर्वाचक का नाम : उत्तमसिंह पिता का नाम: हरचरन गृह संख्या : 18 उम्र : 57 लिंग : पुरुष	फोटो उपलब्ध	399	SQE1859495	निर्वाचक का नाम : भगवती पिता का नाम: मुन्ना गृह संख्या : 18 उम्र : 50 लिंग : महिला	फोटो उपलब्ध
400	SQE1577253	निर्वाचक का नाम : धनपाल पिता का नाम: खुमान गृह संख्या : 18 उम्र : 29 लिंग : पुरुष	फोटो उपलब्ध	401	SQE1309822	निर्वाचक का नाम : प्रेमचन्द्र प्रजापत पिता का नाम: खुमान सिंह प्रजापत गृह संख्या : 18 उम्र : 27 लिंग : पुरुष	फोटो उपलब्ध	402	SQE2395952	निर्वाचक का नाम : कमलकिशोर पिता का नाम: खुमान गृह संख्या : 18 उम्र : 20 लिंग : पुरुष	फोटो उपलब्ध
403	SQE1364736	निर्वाचक का नाम : माधो सिंह परिहार पिता का नाम: सीताराम गृह संख्या : 19 उम्र : 53 लिंग : पुरुष	फोटो उपलब्ध	404	JKM1720812	निर्वाचक का नाम : सुनीता परिहार पिता का नाम: माधव गृह संख्या : 19 उम्र : 47 लिंग : महिला	फोटो उपलब्ध	405	JKM1720762	निर्वाचक का नाम : उर्मिला परिहार पिता का नाम: बलवंत सिंह गृह संख्या : 19 उम्र : 44 लिंग : महिला	फोटो उपलब्ध
406	SQE2015477	निर्वाचक का नाम : प्रीति परिहार पिता का नाम: सुरेंद्र गृह संख्या : 19 उम्र : 25 लिंग : महिला	फोटो उपलब्ध	407	SQE2077113	निर्वाचक का नाम : हरनाम परिहार पिता का नाम: माधो परिहार गृह संख्या : 19 उम्र : 24 लिंग : पुरुष	फोटो उपलब्ध	408	SQE2075638	निर्वाचक का नाम : हाकिम परिहार पिता का नाम: माधो परिहार गृह संख्या : 19 उम्र : 23 लिंग : पुरुष	फोटो उपलब्ध
409	SQE2154573	निर्वाचक का नाम : हाकिम परिहार पिता का नाम: बलवंत परिहार गृह संख्या : 19 उम्र : 23 लिंग : पुरुष	फोटो उपलब्ध	410	JKM0476978	निर्वाचक का नाम : अज्जू पिता का नाम: मनोहर गृह संख्या : 20 उम्र : 75 लिंग : पुरुष	फोटो उपलब्ध	411	SQE0366542	निर्वाचक का नाम : दामोदर प्रजापति पिता का नाम: अज्जूराम गृह संख्या : 20 उम्र : 42 लिंग : पुरुष	फोटो उपलब्ध
412	SQE0580092	निर्वाचक का नाम : रीना पिता का नाम: दामोदर गृह संख्या : 20 उम्र : 40 लिंग : महिला	फोटो उपलब्ध	413	SQE0300418	निर्वाचक का नाम : रामहेत प्रजापति पिता का नाम: अज्जूराम गृह संख्या : 20 उम्र : 35 लिंग : पुरुष	फोटो उपलब्ध	414	SQE0786186	निर्वाचक का नाम : लंकेशसिंह पिता का नाम: सुल्तानसिंह गृह संख्या : 21 उम्र : 31 लिंग : पुरुष	फोटो उपलब्ध
415	JKM2041739	निर्वाचक का नाम : सुनम पुरोहित पिता का नाम: रमेश गृह संख्या : 22 उम्र : 57 लिंग : महिला	फोटो उपलब्ध	416	SQE1855592	निर्वाचक का नाम : शांति पिता का नाम: धनू गृह संख्या : 23 उम्र : 72 लिंग : महिला	फोटो उपलब्ध	417	SQE1364801	निर्वाचक का नाम : कामता प्रजापति पिता का नाम: धनू गृह संख्या : 23 उम्र : 64 लिंग : पुरुष	फोटो उपलब्ध
418	SQE1364843	निर्वाचक का नाम : विमला प्रजापति पिता का नाम: कामता गृह संख्या : 23 उम्र : 61 लिंग : महिला	फोटो उपलब्ध	419	SQE1364835	निर्वाचक का नाम : भूपतसिंह पिता का नाम: धनू गृह संख्या : 23 उम्र : 49 लिंग : पुरुष	फोटो उपलब्ध	420	SQE1952183	निर्वाचक का नाम : राजपति प्रजापति पिता का नाम: भूपेंद्र गृह संख्या : 23 उम्र : 44 लिंग : महिला	फोटो उपलब्ध
421	SQE0580100	निर्वाचक का नाम : धर्मेंद्र सिंह प्रजापति पिता का नाम: कामता प्रसाद गृह संख्या : 23 उम्र : 32 लिंग : पुरुष	फोटो उपलब्ध	422	SQE1955954	निर्वाचक का नाम : संदीप पिता का नाम: कामता प्रसाद गृह संख्या : 23 उम्र : 25 लिंग : महिला	फोटो उपलब्ध	423	SQE0580118	निर्वाचक का नाम : कल्लू कर्ण पिता का नाम: हरीराम गृह संख्या : 24 उम्र : 49 लिंग : पुरुष	फोटो उपलब्ध

424	SQE0580126	निर्वाचक का नाम : शांति कर्ण पति का नाम: कल्लु गृह संख्या : 24 उम्र : 47 लिंग : महिला	फोटो उपलब्ध	425	JKM0477059	निर्वाचक का नाम : हरदास कर्ण पिता का नाम: हरीराम गृह संख्या : 24 उम्र : 47 लिंग : पुरुष	फोटो उपलब्ध	426	JKM1954601	निर्वाचक का नाम : सीता कर्ण पति का नाम: हरदास सिंह गृह संख्या : 24 उम्र : 42 लिंग : महिला	फोटो उपलब्ध
427	JKM0728303	निर्वाचक का नाम : हसमुखी पति का नाम: सिरनाम गृह संख्या : 27 उम्र : 77 लिंग : महिला	फोटो उपलब्ध	428	SQE1756170	निर्वाचक का नाम : रामप्रकाश बघेल पिता का नाम: सिरनाम गृह संख्या : 27 उम्र : 64 लिंग : पुरुष	फोटो उपलब्ध	429	JKM1954536	निर्वाचक का नाम : मिथिला पति का नाम: रामप्रकाश गृह संख्या : 27 उम्र : 60 लिंग : महिला	फोटो उपलब्ध
430	SQE1740687	निर्वाचक का नाम : रामनाथ पिता का नाम: सिरनाम गृह संख्या : 27 उम्र : 54 लिंग : पुरुष	फोटो उपलब्ध	431	SQE1740661	निर्वाचक का नाम : जसोदा पति का नाम: रामनाथ गृह संख्या : 27 उम्र : 50 लिंग : महिला	फोटो उपलब्ध	432	JKM1720879	निर्वाचक का नाम : भरत सिंह पाल पिता का नाम: सिरनाम सिंह गृह संख्या : 27 उम्र : 42 लिंग : पुरुष	फोटो उपलब्ध
433	JKM1954551	निर्वाचक का नाम : विमलेश पाल पति का नाम: भरत सिंह गृह संख्या : 27 उम्र : 40 लिंग : महिला	फोटो उपलब्ध	434	SQE0580134	निर्वाचक का नाम : नंदकिशोर पाल पिता का नाम: रामप्रकाश गृह संख्या : 27 उम्र : 32 लिंग : पुरुष	फोटो उपलब्ध	435	SQE0580142	निर्वाचक का नाम : आरती पाल पति का नाम: नंदकिशोर गृह संख्या : 27 उम्र : 32 लिंग : महिला	फोटो उपलब्ध
436	SQE1078047	निर्वाचक का नाम : गजेन्द्र सिंह पिता का नाम: रामनाथ गृह संख्या : 27 उम्र : 29 लिंग : पुरुष	फोटो उपलब्ध	437	SQE1203462	निर्वाचक का नाम : मनोज बघेल बघेल पिता का नाम: राम प्रकाश पाल गृह संख्या : 27 उम्र : 28 लिंग : पुरुष	फोटो उपलब्ध	438	SQE2049211	निर्वाचक का नाम : जितेंद्र पिता का नाम: रामनाथ गृह संख्या : 27 उम्र : 22 लिंग : पुरुष	फोटो उपलब्ध
439	SQE2387488	निर्वाचक का नाम : अर्चना बघेल पति का नाम: गजेन्द्र सिंह बघेल गृह संख्या : 27 उम्र : 20 लिंग : महिला	फोटो उपलब्ध	440	SQE2395788	निर्वाचक का नाम : बबली पाल पिता का नाम: भरत पाल गृह संख्या : 27 उम्र : 19 लिंग : महिला	फोटो उपलब्ध	441	JKM1721075	निर्वाचक का नाम : ख्याली पिता का नाम: परमा गृह संख्या : 28 उम्र : 70 लिंग : पुरुष	फोटो उपलब्ध
442	JKM1954932	निर्वाचक का नाम : पुक्खन पाल पति का नाम: ख्याली गृह संख्या : 28 उम्र : 65 लिंग : महिला	फोटो उपलब्ध	443	JKM1954940	निर्वाचक का नाम : सुधर सिंह पाल पिता का नाम: परमा गृह संख्या : 28 उम्र : 60 लिंग : पुरुष	फोटो उपलब्ध	444	JKM1954494	निर्वाचक का नाम : लक्ष्मी पाल पति का नाम: सुधरसिंह गृह संख्या : 28 उम्र : 58 लिंग : महिला	फोटो उपलब्ध
445	SQE0959874	निर्वाचक का नाम : नन्दराम पिता का नाम: मन्नूराम गृह संख्या : 28 उम्र : 54 लिंग : पुरुष	फोटो उपलब्ध	446	SQE0959890	निर्वाचक का नाम : जयकुंवारी पति का नाम: मन्नूराम गृह संख्या : 28 उम्र : 52 लिंग : महिला	फोटो उपलब्ध	447	SQE0366401	निर्वाचक का नाम : राधेश्याम बघेल पिता का नाम: सुधर सिंह गृह संख्या : 28 उम्र : 39 लिंग : पुरुष	फोटो उपलब्ध
448	SQE0580159	निर्वाचक का नाम : प्राण सिंह बघेल पिता का नाम: ख्यालीराम गृह संख्या : 28 उम्र : 38 लिंग : पुरुष	फोटो उपलब्ध	449	SQE0300426	निर्वाचक का नाम : दिनेश कुमार बघेल पिता का नाम: सुधर सिंह गृह संख्या : 28 उम्र : 36 लिंग : पुरुष	फोटो उपलब्ध	450	SQE0580167	निर्वाचक का नाम : जूली देवी पाल पति का नाम: प्राण गृह संख्या : 28 उम्र : 35 लिंग : महिला	फोटो उपलब्ध
451	SQE0366393	निर्वाचक का नाम : कौशिल्या पाल पति का नाम: दिनेश गृह संख्या : 28 उम्र : 34 लिंग : महिला	फोटो उपलब्ध	452	SQE0300467	निर्वाचक का नाम : नेतराम पिता का नाम: सुधर सिंह गृह संख्या : 28 उम्र : 33 लिंग : पुरुष	फोटो उपलब्ध	453	SQE0580175	निर्वाचक का नाम : नवल किशोर बघेल पिता का नाम: ख्यालीराम गृह संख्या : 28 उम्र : 32 लिंग : पुरुष	फोटो उपलब्ध

454	SQE1389766	निर्वाचक का नाम : लाली पति का नाम: नेतराम गृह संख्या : 28 उम्र : 27 लिंग : महिला	फोटो उपलब्ध	455	SQE1587476	निर्वाचक का नाम : रमा देवी पाल पति का नाम: नबल किशोर गृह संख्या : 28 उम्र : 25 लिंग : महिला	फोटो उपलब्ध	456	JKM0728352	निर्वाचक का नाम : सावो पति का नाम: रामसिंह गृह संख्या : 29 उम्र : 70 लिंग : महिला	फोटो उपलब्ध
457	JKM1954585	निर्वाचक का नाम : लक्खू पिता का नाम: देवीसिंह गृह संख्या : 29 उम्र : 66 लिंग : पुरुष	फोटो उपलब्ध	458	JKM1954742	निर्वाचक का नाम : अमरसिंह पिता का नाम: रामसिंह गृह संख्या : 29 उम्र : 52 लिंग : पुरुष	फोटो उपलब्ध	459	JKM1954544	निर्वाचक का नाम : राममूर्ति पति का नाम: अमर सिंह गृह संख्या : 29 उम्र : 47 लिंग : महिला	फोटो उपलब्ध
460	JKM4609277	निर्वाचक का नाम : सर्वजीत पिता का नाम: रामसिंह गृह संख्या : 29 उम्र : 42 लिंग : पुरुष	फोटो उपलब्ध	461	JKM1954593	निर्वाचक का नाम : उमिलर्ला पति का नाम: सर्वजीत गृह संख्या : 29 उम्र : 40 लिंग : महिला	फोटो उपलब्ध	462	JKM1720887	निर्वाचक का नाम : रामहेत पिता का नाम: रामसिंह गृह संख्या : 29 उम्र : 40 लिंग : पुरुष	फोटो उपलब्ध
463	SQE0300434	निर्वाचक का नाम : मुरारीलाल बघेल पिता का नाम: लक्खू गृह संख्या : 29 उम्र : 36 लिंग : पुरुष	फोटो उपलब्ध	464	SQE0580183	निर्वाचक का नाम : रानी बघेल पति का नाम: मुरारीलाल गृह संख्या : 29 उम्र : 35 लिंग : महिला	फोटो उपलब्ध	465	SQE0300475	निर्वाचक का नाम : रामहुजूर पिता का नाम: राम सिंह गृह संख्या : 29 उम्र : 34 लिंग : पुरुष	फोटो उपलब्ध
466	SQE0300483	निर्वाचक का नाम : धनपाल पाल पिता का नाम: लक्खू गृह संख्या : 29 उम्र : 34 लिंग : पुरुष	फोटो उपलब्ध	467	SQE0580191	निर्वाचक का नाम : मनीषा पति का नाम: रामहुजूर गृह संख्या : 29 उम्र : 33 लिंग : महिला	फोटो उपलब्ध	468	SQE0300459	निर्वाचक का नाम : छोटेलाल पिता का नाम: लखन सिंह गृह संख्या : 29 उम्र : 33 लिंग : पुरुष	फोटो उपलब्ध
469	SQE2049393	निर्वाचक का नाम : संजय बघेल पिता का नाम: सर्वजीत गृह संख्या : 29 उम्र : 23 लिंग : पुरुष	फोटो उपलब्ध	470	SQE2049666	निर्वाचक का नाम : विनोद बघेल पिता का नाम: अमर सिंह गृह संख्या : 29 उम्र : 22 लिंग : पुरुष	फोटो उपलब्ध	471	SQE2387579	निर्वाचक का नाम : सोनम पाल पिता का नाम: अमरसिंह पाल गृह संख्या : 29 उम्र : 20 लिंग : महिला	फोटो उपलब्ध
472	SQE2387199	निर्वाचक का नाम : किरण पाल पति का नाम: छोटेलाल पाल गृह संख्या : 29 उम्र : 19 लिंग : महिला	फोटो उपलब्ध	473	JKM1954460	निर्वाचक का नाम : हरकू पाल पति का नाम: हरचरन गृह संख्या : 30 उम्र : 87 लिंग : महिला	फोटो उपलब्ध	474	JKM1954577	निर्वाचक का नाम : मुन्नी पाल पति का नाम: बट्टीप्रसाद गृह संख्या : 30 उम्र : 61 लिंग : महिला	फोटो उपलब्ध
475	JKM1954478	निर्वाचक का नाम : रामबेटी पाल पति का नाम: धनसुंदर गृह संख्या : 30 उम्र : 52 लिंग : महिला	फोटो उपलब्ध	476	JKM1720838	निर्वाचक का नाम : बनमाली पाल पिता का नाम: हरचरन गृह संख्या : 30 उम्र : 50 लिंग : पुरुष	फोटो उपलब्ध	477	JKM1720937	निर्वाचक का नाम : धनसुन्दर पिता का नाम: हरचरन गृह संख्या : 30 उम्र : 49 लिंग : पुरुष	फोटो उपलब्ध
478	JKM1954999	निर्वाचक का नाम : छिम्माधर पिता का नाम: हरचरन गृह संख्या : 30 उम्र : 48 लिंग : पुरुष	फोटो उपलब्ध	479	SQE0366567	निर्वाचक का नाम : राजकुमारी पति का नाम: छिम्माधर गृह संख्या : 30 उम्र : 44 लिंग : महिला	फोटो उपलब्ध	480	SQE0366559	निर्वाचक का नाम : भोगीराम पिता का नाम: बट्टीप्रसाद गृह संख्या : 30 उम्र : 40 लिंग : पुरुष	फोटो उपलब्ध
481	JKM1954759	निर्वाचक का नाम : रामसखी पाल पति का नाम: बनमाली गृह संख्या : 30 उम्र : 40 लिंग : महिला	फोटो उपलब्ध	482	SQE0786327	निर्वाचक का नाम : बलवीर सिंह पिता का नाम: बट्टी प्रसाद गृह संख्या : 30 उम्र : 32 लिंग : पुरुष	फोटो उपलब्ध	483	SQE1078054	निर्वाचक का नाम : हेमरानी पति का नाम: बलवीर सिंह गृह संख्या : 30 उम्र : 30 लिंग : महिला	फोटो उपलब्ध

484	SQE1577394	निर्वाचक का नाम : छोदू पिता का नाम: बढी गृह संख्या : 30 उम्र : 26 लिंग : पुरुष	485	SQE2050797	निर्वाचक का नाम : नीतेश पिता का नाम: बनमाली गृह संख्या : 30 उम्र : 24 लिंग : पुरुष	486	SQE2049906	निर्वाचक का नाम : विकास पिता का नाम: धनसुंदर गृह संख्या : 30 उम्र : 23 लिंग : पुरुष
487	JKM1954452	निर्वाचक का नाम : भगिया पति का नाम: लडुआ गृह संख्या : 31 उम्र : 84 लिंग : महिला	488	JKM1720945	निर्वाचक का नाम : फेरनसिंह पिता का नाम: लडुआ गृह संख्या : 31 उम्र : 64 लिंग : पुरुष	489	JKM1955004	निर्वाचक का नाम : कुसमा पति का नाम: फेरनसिंह गृह संख्या : 31 उम्र : 61 लिंग : महिला
490	JKM1720903	निर्वाचक का नाम : रामरतन पाल पिता का नाम: लडुआ गृह संख्या : 31 उम्र : 57 लिंग : पुरुष	491	JKM1954767	निर्वाचक का नाम : रामकुमारी पाल पति का नाम: रामरतन गृह संख्या : 31 उम्र : 52 लिंग : महिला	492	SQE0580209	निर्वाचक का नाम : रचना देवी पति का नाम: रणबीर गृह संख्या : 31 उम्र : 35 लिंग : महिला
493	SQE0580670	निर्वाचक का नाम : वीरेन्द्र पिता का नाम: फेरन गृह संख्या : 31 उम्र : 34 लिंग : पुरुष	494	SQE2396042	निर्वाचक का नाम : भावना पाल पति का नाम: संदीप पाल गृह संख्या : 31 उम्र : 27 लिंग : महिला	495	SQE2170678	निर्वाचक का नाम : संदीप पाल पिता का नाम: रामरतन पाल गृह संख्या : 31 उम्र : 25 लिंग : पुरुष
496	SQE2053817	निर्वाचक का नाम : धर्मेन्द्र पिता का नाम: फेरन सिंह गृह संख्या : 31 उम्र : 23 लिंग : पुरुष	497	SQE1364611	निर्वाचक का नाम : जगदीश पिता का नाम: कमल गृह संख्या : 32 उम्र : 68 लिंग : पुरुष	498	SQE1364629	निर्वाचक का नाम : गिरवर पिता का नाम: कमल गृह संख्या : 32 उम्र : 60 लिंग : पुरुष
499	SQE1364652	निर्वाचक का नाम : भानकुवर पति का नाम: गिरवर गृह संख्या : 32 उम्र : 57 लिंग : महिला	500	JKM1954569	निर्वाचक का नाम : हरनाम सिंह पिता का नाम: जगदीश गृह संख्या : 32 उम्र : 45 लिंग : पुरुष	501	JKM1954502	निर्वाचक का नाम : मालती पति का नाम: हरनाम सिंह गृह संख्या : 32 उम्र : 42 लिंग : महिला
502	SQE0580217	निर्वाचक का नाम : बलराम पिता का नाम: जगदीशप्रसाद गृह संख्या : 32 उम्र : 37 लिंग : पुरुष	503	SQE0580225	निर्वाचक का नाम : राजपति पति का नाम: बलराम गृह संख्या : 32 उम्र : 35 लिंग : महिला	504	SQE0580233	निर्वाचक का नाम : मोहन सिंह पिता का नाम: जगदीश गृह संख्या : 32 उम्र : 34 लिंग : पुरुष
505	SQE0785980	निर्वाचक का नाम : रणवीर सिंह पाल पिता का नाम: गिरवरसिंह गृह संख्या : 32 उम्र : 32 लिंग : पुरुष	506	SQE0959817	निर्वाचक का नाम : राहुल बघेल पिता का नाम: गिरवर सिंह गृह संख्या : 32 उम्र : 31 लिंग : पुरुष	507	SQE2439628	निर्वाचक का नाम : सुमित पाल पिता का नाम: हरनासिंह पाल गृह संख्या : 32 उम्र : 19 लिंग : पुरुष
508	SQE1740695	निर्वाचक का नाम : शांति पाल पति का नाम: पीतम गृह संख्या : 33 उम्र : 70 लिंग : महिला	509	SQE1204379	निर्वाचक का नाम : इमरत पाल पिता का नाम: मुन्ना गृह संख्या : 33 उम्र : 60 लिंग : पुरुष	510	SQE1364728	निर्वाचक का नाम : कम्मोद सिंह पाल पिता का नाम: मुन्ना गृह संख्या : 33 उम्र : 55 लिंग : पुरुष
511	SQE1364785	निर्वाचक का नाम : कलावती पाल पति का नाम: कम्मोदसिंह गृह संख्या : 33 उम्र : 52 लिंग : महिला	512	SQE0580241	निर्वाचक का नाम : हरदयाल पाल पिता का नाम: प्रीतम गृह संख्या : 33 उम्र : 38 लिंग : पुरुष	513	SQE0580266	निर्वाचक का नाम : अनंत पाल पिता का नाम: प्रीतम गृह संख्या : 33 उम्र : 35 लिंग : पुरुष

514	SQE0580688	निर्वाचक का नाम : राजकुमार बघेल पिता का नाम: मेहरबान गृह संख्या : 33 उम्र : 34 लिंग : पुरुष	फोटो उपलब्ध	515	SQE0580258	निर्वाचक का नाम : राजकुमारी पाल पिता का नाम: हरदयालपाल गृह संख्या : 33 उम्र : 33 लिंग : महिला	फोटो उपलब्ध	516	SQE2171114	निर्वाचक का नाम : अरविंद पाल पिता का नाम: कम्मोद सिंह पाल गृह संख्या : 33 उम्र : 23 लिंग : पुरुष	फोटो उपलब्ध
517	SQE2387389	निर्वाचक का नाम : रूकमन पाल पति का नाम: अरविंद पाल गृह संख्या : 33 उम्र : 20 लिंग : महिला	फोटो उपलब्ध	518	JKM0477174	निर्वाचक का नाम : मलखान पिता का नाम: मेहरबान गृह संख्या : 34 उम्र : 53 लिंग : पुरुष	फोटो उपलब्ध	519	JKM2041325	निर्वाचक का नाम : प्रभा पति का नाम: मलखान गृह संख्या : 34 उम्र : 48 लिंग : महिला	फोटो उपलब्ध
520	SQE1364777	निर्वाचक का नाम : विजयराम बघेल पिता का नाम: मेहरबान गृह संख्या : 34 उम्र : 48 लिंग : पुरुष	फोटो उपलब्ध	521	JKM1954486	निर्वाचक का नाम : पानकुंवर पति का नाम: विजया राम गृह संख्या : 34 उम्र : 44 लिंग : महिला	फोटो उपलब्ध	522	SQE2050110	निर्वाचक का नाम : नीलेश पिता का नाम: विजयराम गृह संख्या : 34 उम्र : 27 लिंग : पुरुष	फोटो उपलब्ध
523	SQE2050128	निर्वाचक का नाम : नीरज पति का नाम: नीलेश गृह संख्या : 34 उम्र : 25 लिंग : महिला	फोटो उपलब्ध	524	SQE2386787	निर्वाचक का नाम : शिखा पाल पिता का नाम: विजयराम पाल गृह संख्या : 34 उम्र : 24 लिंग : महिला	फोटो उपलब्ध	525	SQE2387116	निर्वाचक का नाम : दौलत सिंह पाल पिता का नाम: मलखानसिंह पाल गृह संख्या : 34 उम्र : 24 लिंग : पुरुष	फोटो उपलब्ध
526	SQE2386738	निर्वाचक का नाम : रविन्द्र पाल पिता का नाम: मलखान सिंह पाल गृह संख्या : 34 उम्र : 22 लिंग : पुरुष	फोटो उपलब्ध	527	JKM1720929	निर्वाचक का नाम : पर्वत पाल पिता का नाम: श्रीलाल गृह संख्या : 35 उम्र : 42 लिंग : पुरुष	फोटो उपलब्ध	528	JKM1954775	निर्वाचक का नाम : रानी पाल पति का नाम: पर्वतलाल गृह संख्या : 35 उम्र : 40 लिंग : महिला	फोटो उपलब्ध
529	SQE2095875	निर्वाचक का नाम : सुमित पाल पिता का नाम: पर्वत पाल गृह संख्या : 35 उम्र : 21 लिंग : पुरुष	फोटो उपलब्ध	530	SQE1364769	निर्वाचक का नाम : मातादीन पाल पिता का नाम: रामचन्द्र गृह संख्या : 36 उम्र : 67 लिंग : पुरुष	फोटो उपलब्ध	531	SQE1364819	निर्वाचक का नाम : अमनिया पाल पति का नाम: मातादीन गृह संख्या : 36 उम्र : 65 लिंग : महिला	फोटो उपलब्ध
532	SQE1756048	निर्वाचक का नाम : ज्ञानसिंह पिता का नाम: रामचन्द्र गृह संख्या : 36 उम्र : 50 लिंग : पुरुष	फोटो उपलब्ध	533	SQE0580274	निर्वाचक का नाम : नीरज देवी पति का नाम: ज्ञान सिंह गृह संख्या : 36 उम्र : 47 लिंग : महिला	फोटो उपलब्ध	534	JKM1954718	निर्वाचक का नाम : जनवेद पाल पिता का नाम: रामचंद्र गृह संख्या : 36 उम्र : 40 लिंग : पुरुष	फोटो उपलब्ध
535	SQE0580282	निर्वाचक का नाम : प्रभा पाल पति का नाम: जनवेद गृह संख्या : 36 उम्र : 38 लिंग : महिला	फोटो उपलब्ध	536	SQE0366419	निर्वाचक का नाम : अनिल कुमार बघेल पिता का नाम: मातादीन गृह संख्या : 36 उम्र : 34 लिंग : पुरुष	फोटो उपलब्ध	537	SQE1057066	निर्वाचक का नाम : हरेंद्र बघेल पिता का नाम: मातादीन गृह संख्या : 36 उम्र : 30 लिंग : पुरुष	फोटो उपलब्ध
538	SQE0148577	निर्वाचक का नाम : प्रेम पति का नाम: प्यारेलाल गृह संख्या : 37 उम्र : 63 लिंग : महिला	फोटो उपलब्ध	539	SQE0580290	निर्वाचक का नाम : रामपाल पिता का नाम: प्यारेलाल गृह संख्या : 37 उम्र : 33 लिंग : पुरुष	फोटो उपलब्ध	540	SQE0580308	निर्वाचक का नाम : विद्या देवी पति का नाम: रामपाल गृह संख्या : 37 उम्र : 33 लिंग : महिला	फोटो उपलब्ध
541	JKM0477281	निर्वाचक का नाम : अज्जू पिता का नाम: मुकुन्दा गृह संख्या : 38 उम्र : 64 लिंग : पुरुष	फोटो उपलब्ध	542	SQE1740877	निर्वाचक का नाम : मीरा पति का नाम: अज्जू गृह संख्या : 38 उम्र : 61 लिंग : महिला	फोटो उपलब्ध	543	JKM1721091	निर्वाचक का नाम : सुरेश पिता का नाम: अज्जू गृह संख्या : 38 उम्र : 40 लिंग : पुरुष	फोटो उपलब्ध

544	SQE0580316	निर्वाचक का नाम : सरोजदेवी पति का नाम: सुरेश गृह संख्या : 38 उम्र : 38 लिंग : महिला	फोटो उपलब्ध	545	SQE0580324	निर्वाचक का नाम : राजकुमार पिता का नाम: अजय राम गृह संख्या : 38 उम्र : 33 लिंग : पुरुष	फोटो उपलब्ध	546	SQE1309749	निर्वाचक का नाम : बन्टी पाल पिता का नाम: अजजू पाल गृह संख्या : 38 उम्र : 28 लिंग : पुरुष	फोटो उपलब्ध
547	SQE2398212	निर्वाचक का नाम : बंदना पाल पति का नाम: बंटी पाल गृह संख्या : 38 उम्र : 20 लिंग : महिला	फोटो उपलब्ध	548	JKM2041895	निर्वाचक का नाम : सुनीता पति का नाम: रामरूप गृह संख्या : 39 उम्र : 52 लिंग : महिला	फोटो उपलब्ध	549	SQE2075679	निर्वाचक का नाम : शिवम शर्मा पिता का नाम: ब्रजकिशोर शर्मा गृह संख्या : 39 उम्र : 25 लिंग : पुरुष	फोटो उपलब्ध
550	JKM1954858	निर्वाचक का नाम : मेघसिंह पिता का नाम: हरगोविंद गृह संख्या : 40 उम्र : 63 लिंग : पुरुष	फोटो उपलब्ध	551	JKM0477331	निर्वाचक का नाम : देवी सिंह रावत पिता का नाम: हरगोविंद गृह संख्या : 40 उम्र : 57 लिंग : पुरुष	फोटो उपलब्ध	552	JKM0728360	निर्वाचक का नाम : मखनिया पति का नाम: देवीसिंह गृह संख्या : 40 उम्र : 54 लिंग : महिला	फोटो उपलब्ध
553	JKM0728386	निर्वाचक का नाम : दुर्गसिंह पिता का नाम: हरगोविंद गृह संख्या : 40 उम्र : 50 लिंग : पुरुष	फोटो उपलब्ध	554	JKM1721562	निर्वाचक का नाम : राजेश्वरी पति का नाम: शिव सिंह गृह संख्या : 40 उम्र : 49 लिंग : महिला	फोटो उपलब्ध	555	JKM1954791	निर्वाचक का नाम : आशादेवी पति का नाम: दुर्गा सिंह गृह संख्या : 40 उम्र : 47 लिंग : महिला	फोटो उपलब्ध
556	JKM0728394	निर्वाचक का नाम : घनसुंदर रावत पिता का नाम: हरगोविंद गृह संख्या : 40 उम्र : 47 लिंग : पुरुष	फोटो उपलब्ध	557	JKM1954510	निर्वाचक का नाम : बती रावत पति का नाम: धन सुंदर गृह संख्या : 40 उम्र : 44 लिंग : महिला	फोटो उपलब्ध	558	SQE0580332	निर्वाचक का नाम : राजेश्वरी पति का नाम: बल्लीराम गृह संख्या : 40 उम्र : 39 लिंग : महिला	फोटो उपलब्ध
559	SQE2037679	निर्वाचक का नाम : सरिता रावत पिता का नाम: दुर्ग सिंह गृह संख्या : 40 उम्र : 25 लिंग : महिला	फोटो उपलब्ध	560	SQE2211712	निर्वाचक का नाम : नेहा रावत पति का नाम: लोकेन्द्र रावत गृह संख्या : 40 उम्र : 25 लिंग : महिला	फोटो उपलब्ध	561	SQE2050086	निर्वाचक का नाम : दीपक रावत पिता का नाम: लखन गृह संख्या : 40 उम्र : 23 लिंग : पुरुष	फोटो उपलब्ध
562	SQE2084333	निर्वाचक का नाम : दीप्ती रावत पिता का नाम: घनसुंदर रावत गृह संख्या : 40 उम्र : 23 लिंग : महिला	फोटो उपलब्ध	563	SQE2091346	निर्वाचक का नाम : सत्यम रावत पिता का नाम: दुर्गा सिंह रावत गृह संख्या : 40 उम्र : 21 लिंग : पुरुष	फोटो उपलब्ध	564	SQE2211845	निर्वाचक का नाम : लोकेन्द्र रावत पिता का नाम: घनसुंदर रावत गृह संख्या : 40 उम्र : 21 लिंग : पुरुष	फोटो उपलब्ध
565	JKM1954973	निर्वाचक का नाम : राजकुंवर पति का नाम: लालाराम गृह संख्या : 41 उम्र : 74 लिंग : महिला	फोटो उपलब्ध	566	JKM1954411	निर्वाचक का नाम : विमला पति का नाम: खेमराज गृह संख्या : 41 उम्र : 42 लिंग : महिला	फोटो उपलब्ध	567	JKM1954429	निर्वाचक का नाम : कस्तूरी रावत पति का नाम: खेमचंद गृह संख्या : 41 उम्र : 41 लिंग : महिला	फोटो उपलब्ध
568	JKM1954981	निर्वाचक का नाम : खेमराज पिता का नाम: लालाराम गृह संख्या : 41 उम्र : 40 लिंग : पुरुष	फोटो उपलब्ध	569	JKM1720853	निर्वाचक का नाम : खेमचंद रावत पिता का नाम: लालाराम गृह संख्या : 41 उम्र : 40 लिंग : पुरुष	फोटो उपलब्ध	570	SQE2050771	निर्वाचक का नाम : शैलेन्द्र पिता का नाम: खेमराज गृह संख्या : 41 उम्र : 23 लिंग : पुरुष	फोटो उपलब्ध
571	JKM1954445	निर्वाचक का नाम : देवकुंवर रावत पति का नाम: दानसिंह गृह संख्या : 42 उम्र : 72 लिंग : महिला	फोटो उपलब्ध	572	SQE0366427	निर्वाचक का नाम : धर्मेन्द्र रावत पिता का नाम: दानसिंह गृह संख्या : 42 उम्र : 35 लिंग : पुरुष	फोटो उपलब्ध	573	SQE0366443	निर्वाचक का नाम : महावली रावत माता का नाम: धर्मेन्द्र सिंह गृह संख्या : 42 उम्र : 34 लिंग : महिला	फोटो उपलब्ध

अनुभाग की संख्या व नाम : 3-दवरी पमारी दवरी पमारी

574	SQE0580696	निर्वाचक का नाम : ब्रजेश रावत पति का नाम: अशोक गृह संख्या : 42 उम्र : 34 लिंग : महिला	फोटो उपलब्ध	575	SQE0366435	निर्वाचक का नाम : अशोक रावत पिता का नाम: दान सिंह गृह संख्या : 42 उम्र : 33 लिंग : पुरुष	फोटो उपलब्ध	576	JKM1954395	निर्वाचक का नाम : गोपाल सिंह रावत पिता का नाम: परम गृह संख्या : 43 उम्र : 67 लिंग : पुरुष	फोटो उपलब्ध
577	JKM1954403	निर्वाचक का नाम : फूलबती पति का नाम: गोपालसिंह गृह संख्या : 43 उम्र : 57 लिंग : महिला	फोटो उपलब्ध	578	JKM2041473	निर्वाचक का नाम : जसमन सिंह रावत पिता का नाम: महाराज सिंह गृह संख्या : 43 उम्र : 40 लिंग : पुरुष	फोटो उपलब्ध	579	SQE0366575	निर्वाचक का नाम : अजमेर सिंह रावत पिता का नाम: गोपाल सिंह गृह संख्या : 43 उम्र : 34 लिंग : पुरुष	फोटो उपलब्ध
580	SQE0580704	निर्वाचक का नाम : विनीता रावत पति का नाम: जसमन गृह संख्या : 43 उम्र : 34 लिंग : महिला	फोटो उपलब्ध	581	SQE1389774	निर्वाचक का नाम : सरस्वती पति का नाम: अजमेर सिंह गृह संख्या : 43 उम्र : 33 लिंग : महिला	फोटो उपलब्ध	582	SQE0580340	निर्वाचक का नाम : नरेन्द्र रावत पिता का नाम: गोपाल गृह संख्या : 43 उम्र : 32 लिंग : पुरुष	फोटो उपलब्ध
583	SQE0786194	निर्वाचक का नाम : बलवन्तसिंह पिता का नाम: महाराजसिंह गृह संख्या : 43 क उम्र : 38 लिंग : पुरुष	फोटो उपलब्ध	584	JKM4609285	निर्वाचक का नाम : पान कुंवर पति का नाम: महाराज सिंह गृह संख्या : 43/ख उम्र : 72 लिंग : महिला	फोटो उपलब्ध	585	JKM1954825	निर्वाचक का नाम : लक्ष्मण सिंह पिता का नाम: महाराज सिंह गृह संख्या : 43/ख उम्र : 50 लिंग : पुरुष	फोटो उपलब्ध
586	JKM2041036	निर्वाचक का नाम : रानी पति का नाम: लक्ष्मण सिंह गृह संख्या : 43/ख उम्र : 47 लिंग : महिला	फोटो उपलब्ध	587	SQE0062760	निर्वाचक का नाम : महेन्द्र सिंह रावत पिता का नाम: जसवंतसिंह गृह संख्या : 44 उम्र : 58 लिंग : पुरुष	फोटो उपलब्ध	588	JKM1954924	निर्वाचक का नाम : केसर पति का नाम: महेन्द्रसिंह गृह संख्या : 44 उम्र : 56 लिंग : महिला	फोटो उपलब्ध
589	SQE1078062	निर्वाचक का नाम : मोनू पिता का नाम: महेन्द्र सिंह गृह संख्या : 44 उम्र : 29 लिंग : पुरुष	फोटो उपलब्ध	590	SQE1533454	निर्वाचक का नाम : सपना पति का नाम: मोनू गृह संख्या : 44 उम्र : 28 लिंग : महिला	फोटो उपलब्ध	591	JKM1954783	निर्वाचक का नाम : जसवंतसिंह पिता का नाम: मजबूतसिंह गृह संख्या : 45 उम्र : 77 लिंग : पुरुष	फोटो उपलब्ध
592	SQE0062778	निर्वाचक का नाम : फूला पति का नाम: जसवंतसिंह गृह संख्या : 45 उम्र : 70 लिंग : महिला	फोटो उपलब्ध	593	JKM1954304	निर्वाचक का नाम : अजब सिंह रावत पिता का नाम: जसवंतसिंह गृह संख्या : 45 उम्र : 55 लिंग : पुरुष	फोटो उपलब्ध	594	JKM1954361	निर्वाचक का नाम : सुकीर्ति रावत पति का नाम: अजबसिंह गृह संख्या : 45 उम्र : 53 लिंग : महिला	फोटो उपलब्ध
595	JKM1954627	निर्वाचक का नाम : रूदरसिंह पिता का नाम: जसवंतसिंह गृह संख्या : 45 उम्र : 52 लिंग : पुरुष	फोटो उपलब्ध	596	JKM1954353	निर्वाचक का नाम : रामबाई पति का नाम: राघरसिंह गृह संख्या : 45 उम्र : 50 लिंग : महिला	फोटो उपलब्ध	597	JKM1954734	निर्वाचक का नाम : बहादुर सिंह रावत पिता का नाम: जसवंतसिंह गृह संख्या : 45 उम्र : 47 लिंग : पुरुष	फोटो उपलब्ध
598	JKM2041481	निर्वाचक का नाम : अनीता रावत पति का नाम: बहादुर सिंह गृह संख्या : 45 उम्र : 42 लिंग : महिला	फोटो उपलब्ध	599	JKM4609293	निर्वाचक का नाम : रामनिवाश सिंह रावत पिता का नाम: जसवंत सिंह गृह संख्या : 45 उम्र : 40 लिंग : पुरुष	फोटो उपलब्ध	600	SQE0580357	निर्वाचक का नाम : कमलेश रावत पति का नाम: रामनिवास गृह संख्या : 45 उम्र : 39 लिंग : महिला	फोटो उपलब्ध
601	SQE1203470	निर्वाचक का नाम : सोनू रावत पिता का नाम: राजधर गृह संख्या : 45 उम्र : 29 लिंग : पुरुष	फोटो उपलब्ध	602	SQE1963123	निर्वाचक का नाम : आकाश रावत पिता का नाम: बहादुर रावत गृह संख्या : 45 उम्र : 24 लिंग : पुरुष	फोटो उपलब्ध	603	SQE1963115	निर्वाचक का नाम : विक्रम रावत पिता का नाम: बहादुर रावत गृह संख्या : 45 उम्र : 23 लिंग : पुरुष	फोटो उपलब्ध

604	SQE2119774	निर्वाचक का नाम : गोलू रावत पिता का नाम: राजधर रावत गृह संख्या : 45 उम्र : 22 लिंग : पुरुष	फोटो उपलब्ध	605	SQE1970565	निर्वाचक का नाम : कल्लो रावत पिता का नाम: अजब सिंह रावत गृह संख्या : 45 उम्र : 22 लिंग : महिला	फोटो उपलब्ध	606	JKM1954379	निर्वाचक का नाम : कलावती रावत पिता का नाम: नारायणसिंह गृह संख्या : 46 उम्र : 72 लिंग : महिला	फोटो उपलब्ध
607	JKM1955012	निर्वाचक का नाम : शैतान सिंह रावत पिता का नाम: नारायणसिंह गृह संख्या : 46 उम्र : 56 लिंग : पुरुष	फोटो उपलब्ध	608	JKM1954817	निर्वाचक का नाम : शिमला रावत पिता का नाम: शैतानसिंह गृह संख्या : 46 उम्र : 52 लिंग : महिला	फोटो उपलब्ध	609	JKM1954387	निर्वाचक का नाम : माखन सिंह रावत पिता का नाम: नारायणसिंह गृह संख्या : 46 उम्र : 47 लिंग : पुरुष	फोटो उपलब्ध
610	SQE0300509	निर्वाचक का नाम : अखलेश रावत पिता का नाम: नारायण सिंह गृह संख्या : 46 उम्र : 39 लिंग : पुरुष	फोटो उपलब्ध	611	SQE0580373	निर्वाचक का नाम : भूरी देवी रावत पिता का नाम: अखलेश गृह संख्या : 46 उम्र : 38 लिंग : महिला	फोटो उपलब्ध	612	SQE0580365	निर्वाचक का नाम : महादेवी रावत पिता का नाम: राजेश गृह संख्या : 46 उम्र : 38 लिंग : महिला	फोटो उपलब्ध
613	SQE0300491	निर्वाचक का नाम : कालीचरन पिता का नाम: नारायण सिंह गृह संख्या : 46 उम्र : 35 लिंग : पुरुष	फोटो उपलब्ध	614	SQE0580381	निर्वाचक का नाम : सपना देवी रावत पिता का नाम: कालीचरण गृह संख्या : 46 उम्र : 34 लिंग : महिला	फोटो उपलब्ध	615	JKM0477356	निर्वाचक का नाम : नरेन्द्रसिंह पिता का नाम: रतनसिंह गृह संख्या : 47 उम्र : 57 लिंग : पुरुष	फोटो उपलब्ध
616	JKM0477364	निर्वाचक का नाम : रामबती रावत पिता का नाम: नरेन्द्रसिंह गृह संख्या : 47 उम्र : 54 लिंग : महिला	फोटो उपलब्ध	617	JKM1954312	निर्वाचक का नाम : पंजाब रावत पिता का नाम: रतन सिंह गृह संख्या : 47 उम्र : 42 लिंग : पुरुष	फोटो उपलब्ध	618	JKM2041689	निर्वाचक का नाम : कल्लो रावत पिता का नाम: पंजाबसिंह गृह संख्या : 47 उम्र : 40 लिंग : महिला	फोटो उपलब्ध
619	JKM1954809	निर्वाचक का नाम : लखन सिंह रावत पिता का नाम: रतन सिंह गृह संख्या : 47 उम्र : 40 लिंग : पुरुष	फोटो उपलब्ध	620	JKM1954619	निर्वाचक का नाम : रघुवरसिंह पिता का नाम: चन्दनसिंह गृह संख्या : 48 उम्र : 72 लिंग : पुरुष	फोटो उपलब्ध	621	JKM1954338	निर्वाचक का नाम : राधा रावत पिता का नाम: पंजाबसिंह गृह संख्या : 48 उम्र : 62 लिंग : महिला	फोटो उपलब्ध
622	JKM1720861	निर्वाचक का नाम : सोवरन रावत पिता का नाम: रघुवरसिंह गृह संख्या : 48 उम्र : 52 लिंग : पुरुष	फोटो उपलब्ध	623	JKM1721042	निर्वाचक का नाम : राजकिशोर रावत पिता का नाम: रघुवरसिंह गृह संख्या : 48 उम्र : 47 लिंग : पुरुष	फोटो उपलब्ध	624	JKM1954320	निर्वाचक का नाम : सुनीता रावत पिता का नाम: राजकिशोर गृह संख्या : 48 उम्र : 42 लिंग : महिला	फोटो उपलब्ध
625	SQE1203496	निर्वाचक का नाम : उमेश रावत पिता का नाम: राजकिशोर रावत गृह संख्या : 48 उम्र : 27 लिंग : पुरुष	फोटो उपलब्ध	626	SQE2095818	निर्वाचक का नाम : मनीष रावत पिता का नाम: राजकिशोर रावत गृह संख्या : 48 उम्र : 22 लिंग : पुरुष	फोटो उपलब्ध	627	SQE1364868	निर्वाचक का नाम : विद्या रावत पिता का नाम: किशुनलाल गृह संख्या : 49 उम्र : 63 लिंग : महिला	फोटो उपलब्ध
628	SQE0580399	निर्वाचक का नाम : उदयभान पिता का नाम: किशनलाल गृह संख्या : 49 उम्र : 34 लिंग : पुरुष	फोटो उपलब्ध	629	SQE0580407	निर्वाचक का नाम : वीरबल सिंह रावत पिता का नाम: किशनलाल गृह संख्या : 49 उम्र : 32 लिंग : पुरुष	फोटो उपलब्ध	630	SQE2038628	निर्वाचक का नाम : कुंती पाल पिता का नाम: नीरज गृह संख्या : 176 उम्र : 24 लिंग : महिला	फोटो उपलब्ध

निर्वाचकों का विवरण :							
A) मतदाताओं की संख्या :							
	नामावली का प्रकार	निर्वाचक नामावली की पहचान :	मतदाताओं की संख्या :				
			पुरुष	महिला	तृतीय लिंग	कुल	
I	मूल	मूल नामावली	विशेष गहन पुनरीक्षण 2026 की मूल नामावली एवं समस्त अनुपूरकों को एकीकृत कर	329	301	0	630
II	घटक I - परिवर्धन सूची	पूरक 1	विशेष गहन पुनरीक्षण - 2026	0	0	0	0
III	घटक II - विलोपन सूची	पूरक 1	विशेष गहन पुनरीक्षण - 2026	0	1	0	1
IV	लिंग में संशोधन के कारण अंतर			0	0	0	0
पुनरीक्षण के बाद इस नामावली में शुद्ध निर्वाचक (I+II-III+IV)				329	300	0	629
B) संशोधनों की संख्या :							
नामावली का प्रकार	निर्वाचक नामावली की पहचान :		संशोधनों की संख्या :				
पूरक 1	विशेष गहन पुनरीक्षण - 2026		0				

निर्वाचक रजिस्ट्रीकरण अधिकारी द्वारा जारी

E-मृत्यु, S-स्थानांतरित, R-दोहरी प्रविष्टि, M-लापता, Q-अहर्ता नहीं