

निर्वाचक नामावली 2026 S12 मध्य प्रदेश

विधान सभा क्षेत्र की संख्या, नाम व आरक्षण स्थिति : 23 - करैरा (अ.जा.)		भाग संख्या : : 163																			
संसदीय निर्वाचन क्षेत्र की संख्या, नाम व आरक्षण स्थिति, जिसमें विधान सभा निर्वाचन क्षेत्र स्थित है : 3 - ग्वालियर																					
1. पुनरीक्षण का विवरण																					
पुनरीक्षण का वर्ष :	2026	निर्वाचक नामावली की पहचान :																			
अर्हता तिथि :	01-01-2026	विशेष गहन पुनरीक्षण 2026 की मूल नामावली एवं समस्त अनुपूरकों को एकीकृत कर																			
पुनरीक्षण का स्वरूप :	विशेष गहन पुनरीक्षण 2026																				
प्रकाशन की तिथि :	21-02-2026																				
2. भाग व मतदान क्षेत्र का विवरण :																					
भाग में आने वाले अनुभागों की संख्या और नाम :																					
1-राजगढ़		<table style="width: 100%; border-collapse: collapse;"> <tr> <td style="width: 50%;">मुख्य शहर / मुख्य ग्राम</td> <td style="width: 50%;">: राजगढ़</td> </tr> <tr> <td>वार्ड</td> <td>:</td> </tr> <tr> <td>पोस्ट ऑफिस</td> <td>: अमोलपठा</td> </tr> <tr> <td>पुलिस थाना</td> <td>: अमोला</td> </tr> <tr> <td>स्थानीय संस्था</td> <td>: राजगढ़</td> </tr> <tr> <td>ब्लॉक</td> <td>: करैरा</td> </tr> <tr> <td>जिला</td> <td>: शिवपुरी</td> </tr> <tr> <td>पिन कोड</td> <td>: 473880</td> </tr> </table>				मुख्य शहर / मुख्य ग्राम	: राजगढ़	वार्ड	:	पोस्ट ऑफिस	: अमोलपठा	पुलिस थाना	: अमोला	स्थानीय संस्था	: राजगढ़	ब्लॉक	: करैरा	जिला	: शिवपुरी	पिन कोड	: 473880
मुख्य शहर / मुख्य ग्राम	: राजगढ़																				
वार्ड	:																				
पोस्ट ऑफिस	: अमोलपठा																				
पुलिस थाना	: अमोला																				
स्थानीय संस्था	: राजगढ़																				
ब्लॉक	: करैरा																				
जिला	: शिवपुरी																				
पिन कोड	: 473880																				
3. मतदान केंद्र का विवरण																					
मतदान केंद्र की संख्या व नाम :		मतदान केन्द्र की विशेष हैसियत (पुरुष/महिला/सामान्य) :		सामान्य																	
163 - राजगढ़		इस मतदान क्षेत्र के सहायक (ऑक्जिलियरी) मतदान केन्द्रों की संख्या :		0																	
मतदान केंद्र का भवन व पता :																					
मा.शा.भवन राजगढ़																					
4. मतदाताओं की संख्या :																					
आरंभिक क्रम	अंतिम क्रम	मतदाताओं की संख्या																			
संख्या	संख्या	पुरुष	महिला	तृतीय लिंग	कुल																
1	711	365	346	0	711																

निर्वाचक रजिस्ट्रीकरण अधिकारी द्वारा जारी

Nazri Naksha

Google Map View



Polling Station Building Front View

मतदान केंद्र के सामने का फ़ोटो

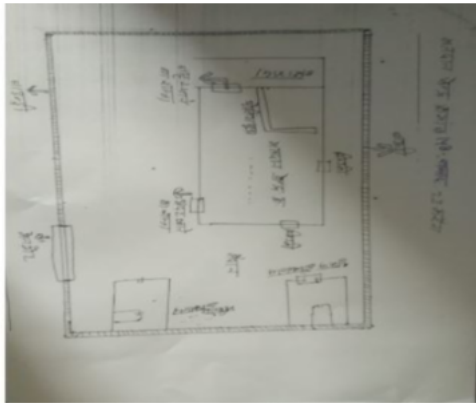

Cad View

Key MAP View



1 निर्वाचक का नाम : अफीसा पिता का नाम: गंगाराम गृह संख्या : 106 उम्र : 31 लिंग : महिला	SQE0795708 फोटो उपलब्ध	2 निर्वाचक का नाम : भूपेन्द्र पिता का नाम: कालूराम गृह संख्या : 15 उम्र : 30 लिंग : पुरुष	SQE1034289 फोटो उपलब्ध	3 निर्वाचक का नाम : संजय पिता का नाम: आशाराम गृह संख्या : 26 उम्र : 30 लिंग : पुरुष	SQE1034511 फोटो उपलब्ध
4 निर्वाचक का नाम : रिंकी पति का नाम: गंगाराम गृह संख्या : २७ उम्र : 38 लिंग : महिला	SQE1034461 फोटो उपलब्ध	5 निर्वाचक का नाम : नीरज पिता का नाम: मदनलाल गृह संख्या : ३६ उम्र : 30 लिंग : महिला	SQE1034446 फोटो उपलब्ध	6 निर्वाचक का नाम : प्रभूदयाल पिता का नाम: गोविन्दी गृह संख्या : 40 उम्र : 54 लिंग : पुरुष	SQE1034347 फोटो उपलब्ध
7 निर्वाचक का नाम : गुलाब सिंह पिता का नाम: हरचरन गृह संख्या : 53 उम्र : 30 लिंग : पुरुष	SQE1034305 फोटो उपलब्ध	8 निर्वाचक का नाम : अजीत पिता का नाम: रमेश गृह संख्या : 86 उम्र : 30 लिंग : पुरुष	SQE1034321 फोटो उपलब्ध	9 निर्वाचक का नाम : रामकली पति का नाम: लखनलाल गृह संख्या : 98 उम्र : 66 लिंग : महिला	SQE1034362 फोटो उपलब्ध
10 निर्वाचक का नाम : श्रीलाल पिता का नाम: पतुआ गृह संख्या : 99 उम्र : 63 लिंग : पुरुष	SQE0953729 फोटो उपलब्ध	11 निर्वाचक का नाम : रामश्री पति का नाम: मनीराम गृह संख्या : 99 उम्र : 59 लिंग : महिला	SQE1757921 फोटो उपलब्ध	12 निर्वाचक का नाम : अमरसिंह पिता का नाम: मनीराम गृह संख्या : 99 उम्र : 39 लिंग : पुरुष	HKZ2124006 फोटो उपलब्ध
13 निर्वाचक का नाम : दीपक बघेल पिता का नाम: मनीराम गृह संख्या : 99 उम्र : 34 लिंग : पुरुष	SQE0275917 फोटो उपलब्ध	14 निर्वाचक का नाम : किरण पति का नाम: दीपक बघेल गृह संख्या : 99 उम्र : 34 लिंग : महिला	SQE0796185 फोटो उपलब्ध	15 निर्वाचक का नाम : सविता पिता का नाम: मनीराम गृह संख्या : 99 उम्र : 31 लिंग : महिला	SQE0795682 फोटो उपलब्ध
16 निर्वाचक का नाम : पूजा बगेल पति का नाम: चंदन बगेल गृह संख्या : 99 उम्र : 31 लिंग : महिला	SQE2185254 फोटो उपलब्ध	17 निर्वाचक का नाम : आरती पाल पति का नाम: गजराज सिंह बघेल गृह संख्या : 99 उम्र : 24 लिंग : महिला	SQE2225076 फोटो उपलब्ध	18 निर्वाचक का नाम : गजराज सिंह बघेल पिता का नाम: काशीराम बघेल गृह संख्या : 99 उम्र : 23 लिंग : पुरुष	SQE2225092 फोटो उपलब्ध
19 निर्वाचक का नाम : बद्री पिता का नाम: दयाराम गृह संख्या : 100 उम्र : 68 लिंग : पुरुष	HKZ2127579 फोटो उपलब्ध	20 निर्वाचक का नाम : पिस्ता पति का नाम: बद्री गृह संख्या : 100 उम्र : 65 लिंग : महिला	SQE1296631 फोटो उपलब्ध	21 निर्वाचक का नाम : कल्लू पिता का नाम: दयाराम गृह संख्या : 100 उम्र : 54 लिंग : पुरुष	HKZ1329150 फोटो उपलब्ध
22 निर्वाचक का नाम : रामकुंवर पति का नाम: कल्लू गृह संख्या : 100 उम्र : 49 लिंग : महिला	SQE1296565 फोटो उपलब्ध	23 निर्वाचक का नाम : मानसिंह पिता का नाम: बद्री प्रसाद गृह संख्या : 100 उम्र : 40 लिंग : पुरुष	SQE0975672 फोटो उपलब्ध	24 निर्वाचक का नाम : राजावे टी पति का नाम: मानसिंह गृह संख्या : 100 उम्र : 39 लिंग : महिला	HKZ2124162 फोटो उपलब्ध
25 निर्वाचक का नाम : नबल पिता का नाम: बद्री गृह संख्या : 100 उम्र : 38 लिंग : पुरुष	SQE0369215 फोटो उपलब्ध	26 निर्वाचक का नाम : आदराम पिता का नाम: बद्री गृह संख्या : 100 उम्र : 38 लिंग : पुरुष	SQE0795302 फोटो उपलब्ध	27 निर्वाचक का नाम : कौशल्या बघेल पति का नाम: आदराम बघेल गृह संख्या : 100 उम्र : 36 लिंग : महिला	SQE2161156 फोटो उपलब्ध
28 निर्वाचक का नाम : प्रभा पति का नाम: नबल गृह संख्या : 100 उम्र : 32 लिंग : महिला	SQE0586271 फोटो उपलब्ध	29 निर्वाचक का नाम : महेश पिता का नाम: बद्री गृह संख्या : 100 उम्र : 31 लिंग : पुरुष	SQE0796151 फोटो उपलब्ध	30 निर्वाचक का नाम : उषा पति का नाम: महेश गृह संख्या : 100 उम्र : 29 लिंग : महिला	SQE1948512 फोटो उपलब्ध

31	SQE2145944	निर्वाचक का नाम : सुनील पाल पिता का नाम: कल्ली पाल गृह संख्या : 100 उम्र : 23 लिंग : पुरुष	फोटो उपलब्ध	32	SQE1296664	निर्वाचक का नाम : फूल पिता का नाम: रतीराम गृह संख्या : 101 उम्र : 49 लिंग : महिला	फोटो उपलब्ध	33	SQE0795690	निर्वाचक का नाम : अरविन्द पिता का नाम: रतिराम गृह संख्या : 101 उम्र : 31 लिंग : पुरुष	फोटो उपलब्ध
34	SQE1949627	निर्वाचक का नाम : शिवकुमारी पति का नाम: अरविंद्र गृह संख्या : 101 उम्र : 25 लिंग : महिला	फोटो उपलब्ध	35	SQE1658806	निर्वाचक का नाम : महेंद्र पिता का नाम: रंधीरा गृह संख्या : 102 उम्र : 49 लिंग : पुरुष	फोटो उपलब्ध	36	SQE0172833	निर्वाचक का नाम : शिमला पति का नाम: महेंद्रसिंह गृह संख्या : 102 उम्र : 46 लिंग : महिला	फोटो उपलब्ध
37	SQE2042786	निर्वाचक का नाम : पूजा बघेल पति का नाम: गर्जेन्द्र बघेल गृह संख्या : 102 उम्र : 27 लिंग : महिला	फोटो उपलब्ध	38	SQE2151785	निर्वाचक का नाम : राहुल बाघेल पिता का नाम: महेंद्र बाघेल गृह संख्या : 102 उम्र : 22 लिंग : पुरुष	फोटो उपलब्ध	39	HKZ1328798	निर्वाचक का नाम : इमरत पिता का नाम: खूबा गृह संख्या : 103 उम्र : 51 लिंग : पुरुष	फोटो उपलब्ध
40	SQE1296706	निर्वाचक का नाम : बृखभान पिता का नाम: खूबा गृह संख्या : 103 उम्र : 49 लिंग : पुरुष	फोटो उपलब्ध	41	HKZ0465930	निर्वाचक का नाम : रामप्यारी पति का नाम: इमरत गृह संख्या : 103 उम्र : 48 लिंग : महिला	फोटो उपलब्ध	42	HKZ2125888	निर्वाचक का नाम : बिजू पति का नाम: बृखभान गृह संख्या : 103 उम्र : 46 लिंग : महिला	फोटो उपलब्ध
43	SQE0795096	निर्वाचक का नाम : नीरज पिता का नाम: इमरत गृह संख्या : 103 उम्र : 31 लिंग : महिला	फोटो उपलब्ध	44	SQE1949387	निर्वाचक का नाम : जितेंद्र पिता का नाम: इमरत गृह संख्या : 103 उम्र : 30 लिंग : पुरुष	फोटो उपलब्ध	45	SQE1949379	निर्वाचक का नाम : रमेश पिता का नाम: ब्रखभान गृह संख्या : 103 उम्र : 26 लिंग : पुरुष	फोटो उपलब्ध
46	SQE2042026	निर्वाचक का नाम : रमेश आदिवासी पिता का नाम: विर्धभान गृह संख्या : 103 उम्र : 26 लिंग : पुरुष	फोटो उपलब्ध	47	SQE1953546	निर्वाचक का नाम : भरत पिता का नाम: इमरत गृह संख्या : 103 उम्र : 24 लिंग : पुरुष	फोटो उपलब्ध	48	HKZ1327238	निर्वाचक का नाम : मनकू पति का नाम: मुलायम गृह संख्या : 104 उम्र : 65 लिंग : महिला	फोटो उपलब्ध
49	HKZ1328137	निर्वाचक का नाम : पुत्ती पति का नाम: बादाम सिंह गृह संख्या : 104 उम्र : 48 लिंग : महिला	फोटो उपलब्ध	50	SQE0795336	निर्वाचक का नाम : करन सिंह पिता का नाम: मुलायम गृह संख्या : 104 उम्र : 40 लिंग : पुरुष	फोटो उपलब्ध	51	SQE0369223	निर्वाचक का नाम : विक्रम सिंह पिता का नाम: मुलाम गृह संख्या : 104 उम्र : 36 लिंग : पुरुष	फोटो उपलब्ध
52	SQE0797225	निर्वाचक का नाम : राजेश्वरी पति का नाम: विक्रमसिंह गृह संख्या : 104 उम्र : 33 लिंग : महिला	फोटो उपलब्ध	53	SQE0795328	निर्वाचक का नाम : बलवीर पिता का नाम: मुलायम गृह संख्या : 104 उम्र : 32 लिंग : पुरुष	फोटो उपलब्ध	54	SQE0795922	निर्वाचक का नाम : प्रमोद पिता का नाम: बादाम सिंह गृह संख्या : 104 उम्र : 31 लिंग : पुरुष	फोटो उपलब्ध
55	SQE2435691	निर्वाचक का नाम : भारती पाल पति का नाम: बलवीर पाल गृह संख्या : 104 उम्र : 25 लिंग : महिला	फोटो उपलब्ध	56	SQE1949619	निर्वाचक का नाम : सतीश पिता का नाम: बादाम गृह संख्या : 104 उम्र : 23 लिंग : पुरुष	फोटो उपलब्ध	57	SQE1757939	निर्वाचक का नाम : सिरकू पति का नाम: सुखलाल गृह संख्या : 105 उम्र : 70 लिंग : महिला	फोटो उपलब्ध
58	SQE0586362	निर्वाचक का नाम : सुरज सिंह पिता का नाम: सुखलाल गृह संख्या : 105 उम्र : 34 लिंग : पुरुष	फोटो उपलब्ध	59	SQE0585653	निर्वाचक का नाम : कृष्णा पति का नाम: सुरज गृह संख्या : 105 उम्र : 32 लिंग : महिला	फोटो उपलब्ध	60	SQE1803360	निर्वाचक का नाम : रामकुमारी पति का नाम: गंगाराम गृह संख्या : 106 उम्र : 56 लिंग : महिला	फोटो उपलब्ध

61	SQE0172841	निर्वाचक का नाम : सहाबसिंह पिता का नाम: गंगाराम गृह संख्या : 106 उम्र : 36 लिंग : पुरुष	फोटो उपलब्ध	62	SQE0585679	निर्वाचक का नाम : ममता पिता का नाम: सहाब सिंह गृह संख्या : 106 उम्र : 34 लिंग : महिला	फोटो उपलब्ध	63	SQE0369231	निर्वाचक का नाम : अशोक पिता का नाम: गंगाराम गृह संख्या : 106 उम्र : 32 लिंग : पुरुष	फोटो उपलब्ध
64	SQE0585661	निर्वाचक का नाम : मालती पति का नाम: अशोक गृह संख्या : 106 उम्र : 32 लिंग : महिला	फोटो उपलब्ध	65	SQE1890250	निर्वाचक का नाम : रीना पति का नाम: गंगाराम गृह संख्या : 106 उम्र : 27 लिंग : महिला	फोटो उपलब्ध	66	SQE1949395	निर्वाचक का नाम : ब्रजेंद्र पिता का नाम: गंगाराम गृह संख्या : 106 उम्र : 26 लिंग : पुरुष	फोटो उपलब्ध
67	SQE1949361	निर्वाचक का नाम : पुष्पेंद्र पिता का नाम: गंगाराम गृह संख्या : 106 उम्र : 25 लिंग : पुरुष	फोटो उपलब्ध	68	SQE0126482	निर्वाचक का नाम : आशाराम पिता का नाम: दयाराम गृह संख्या : 107 उम्र : 55 लिंग : पुरुष	फोटो उपलब्ध	69	HKZ1329457	निर्वाचक का नाम : विनू पति का नाम: आशाराम गृह संख्या : 107 उम्र : 52 लिंग : महिला	फोटो उपलब्ध
70	SQE0797233	निर्वाचक का नाम : रणवीर पिता का नाम: आशाराम गृह संख्या : 107 उम्र : 35 लिंग : पुरुष	फोटो उपलब्ध	71	SQE0797241	निर्वाचक का नाम : अन्नु पति का नाम: रणवीरसिंह गृह संख्या : 107 उम्र : 32 लिंग : महिला	फोटो उपलब्ध	72	SQE1644426	निर्वाचक का नाम : लक्ष्मण पिता का नाम: चतुरा गृह संख्या : 108 उम्र : 62 लिंग : पुरुष	फोटो उपलब्ध
73	SQE1644400	निर्वाचक का नाम : ग्यासो पति का नाम: लक्ष्मण गृह संख्या : 108 उम्र : 60 लिंग : महिला	फोटो उपलब्ध	74	SQE0172858	निर्वाचक का नाम : जयकिशन पिता का नाम: लक्ष्मणसिंह गृह संख्या : 108 उम्र : 37 लिंग : पुरुष	फोटो उपलब्ध	75	SQE0585695	निर्वाचक का नाम : पुष्पा पति का नाम: जयकिशन गृह संख्या : 108 उम्र : 33 लिंग : महिला	फोटो उपलब्ध
76	SQE0795344	निर्वाचक का नाम : विजय सिंह पिता का नाम: लक्ष्मण सिंह गृह संख्या : 108 उम्र : 31 लिंग : पुरुष	फोटो उपलब्ध	77	SQE1557727	निर्वाचक का नाम : नारायणी पति का नाम: विजयसिंह गृह संख्या : 108 उम्र : 31 लिंग : महिला	फोटो उपलब्ध	78	HKZ2124519	निर्वाचक का नाम : राजाराम पिता का नाम: हल्के गृह संख्या : 109 उम्र : 78 लिंग : पुरुष	फोटो उपलब्ध
79	HKZ2126266	निर्वाचक का नाम : सावित्री पति का नाम: राजाराम गृह संख्या : 109 उम्र : 76 लिंग : महिला	फोटो उपलब्ध	80	HKZ1329192	निर्वाचक का नाम : रतीराम पिता का नाम: राजाराम गृह संख्या : 109 उम्र : 57 लिंग : पुरुष	फोटो उपलब्ध	81	SQE0172866	निर्वाचक का नाम : दयावती पति का नाम: रतिराम गृह संख्या : 109 उम्र : 55 लिंग : महिला	फोटो उपलब्ध
82	SQE1296508	निर्वाचक का नाम : हरिकृष्ण पिता का नाम: राजाराम गृह संख्या : 109 उम्र : 51 लिंग : पुरुष	फोटो उपलब्ध	83	SQE0314898	निर्वाचक का नाम : बालकृष्ण पिता का नाम: राजाराम गृह संख्या : 109 उम्र : 49 लिंग : पुरुष	फोटो उपलब्ध	84	HKZ2162543	निर्वाचक का नाम : विद्या पति का नाम: बालकृष्ण गृह संख्या : 109 उम्र : 46 लिंग : महिला	फोटो उपलब्ध
85	HKZ2162550	निर्वाचक का नाम : ममता पति का नाम: हरीकृष्ण गृह संख्या : 109 उम्र : 42 लिंग : महिला	फोटो उपलब्ध	86	HKZ2127587	निर्वाचक का नाम : मुकेश कुमार पिता का नाम: राजाराम गृह संख्या : 109 उम्र : 39 लिंग : पुरुष	फोटो उपलब्ध	87	SQE0585703	निर्वाचक का नाम : सुनीता पति का नाम: मुकेश गृह संख्या : 109 उम्र : 37 लिंग : महिला	फोटो उपलब्ध
88	SQE1034487	निर्वाचक का नाम : संदीप पिता का नाम: रतीराम गृह संख्या : १०९ उम्र : 33 लिंग : पुरुष	फोटो उपलब्ध	89	SQE1589126	निर्वाचक का नाम : छाया पति का नाम: संदीप गृह संख्या : 109 उम्र : 27 लिंग : महिला	फोटो उपलब्ध	90	SQE1590363	निर्वाचक का नाम : मनीषा पिता का नाम: बालकृष्ण गृह संख्या : 109 उम्र : 26 लिंग : महिला	फोटो उपलब्ध

91	SQE1590371	निर्वाचक का नाम : उमा पिता का नाम: रतिराम गृह संख्या : 109 उम्र : 26 लिंग : महिला	फोटो उपलब्ध	92	SQE1589118	निर्वाचक का नाम : भावना पिता का नाम: बालकृष्ण गृह संख्या : 109 उम्र : 25 लिंग : महिला	फोटो उपलब्ध	93	SQE2423317	निर्वाचक का नाम : दीक्षा बघेल पति का नाम: शतीस बघेल गृह संख्या : 109 उम्र : 22 लिंग : महिला	फोटो उपलब्ध
94	SQE2422103	निर्वाचक का नाम : शतीस बघेल पिता का नाम: रतीराम बघेल गृह संख्या : 109 उम्र : 21 लिंग : पुरुष	फोटो उपलब्ध	95	SQE2454544	निर्वाचक का नाम : अखलेश बघेल पिता का नाम: हरिकृष्ण बघेल गृह संख्या : 109 उम्र : 21 लिंग : पुरुष	फोटो उपलब्ध	96	SQE2453314	निर्वाचक का नाम : राजा बघेल पिता का नाम: हरिकृष्ण बघेल गृह संख्या : 109 उम्र : 18 लिंग : पुरुष	फोटो उपलब्ध
97	HKZ0647651	निर्वाचक का नाम : केलाश पिता का नाम: रामदयाल गृह संख्या : 111 उम्र : 50 लिंग : पुरुष	फोटो उपलब्ध	98	HKZ0466060	निर्वाचक का नाम : शीला पति का नाम: कैलाश गृह संख्या : 111 उम्र : 48 लिंग : महिला	फोटो उपलब्ध	99	HKZ2316370	निर्वाचक का नाम : हरकुंवर पति का नाम: राकेश गृह संख्या : 111 उम्र : 43 लिंग : महिला	फोटो उपलब्ध
100	HKZ2162485	निर्वाचक का नाम : राकेश पिता का नाम: रामदयाल गृह संख्या : 111 उम्र : 42 लिंग : पुरुष	फोटो उपलब्ध	101	HKZ2124238	निर्वाचक का नाम : अतरसिंह पिता का नाम: रामदयाल गृह संख्या : 111 उम्र : 39 लिंग : पुरुष	फोटो उपलब्ध	102	HKZ2126670	निर्वाचक का नाम : रामप्यारी पति का नाम: अतरसिंह गृह संख्या : 111 उम्र : 39 लिंग : महिला	फोटो उपलब्ध
103	SQE0795724	निर्वाचक का नाम : कृष्णा पिता का नाम: कैलाश गृह संख्या : 111 उम्र : 31 लिंग : महिला	फोटो उपलब्ध	104	SQE1524263	निर्वाचक का नाम : गजेन्द्र पिता का नाम: केलाश गृह संख्या : 111 उम्र : 27 लिंग : पुरुष	फोटो उपलब्ध	105	SQE1949403	निर्वाचक का नाम : अखिलेश पिता का नाम: कैलाश गृह संख्या : 111 उम्र : 24 लिंग : पुरुष	फोटो उपलब्ध
106	SQE1644418	निर्वाचक का नाम : भजनलाल पिता का नाम: चतुरा गृह संख्या : 112 उम्र : 83 लिंग : पुरुष	फोटो उपलब्ध	107	HKZ1328848	निर्वाचक का नाम : हरको पति का नाम: भजनलाल गृह संख्या : 112 उम्र : 79 लिंग : महिला	फोटो उपलब्ध	108	HKZ1329135	निर्वाचक का नाम : वीरन पिता का नाम: भजनलाल गृह संख्या : 112 उम्र : 43 लिंग : पुरुष	फोटो उपलब्ध
109	SQE0172874	निर्वाचक का नाम : मोहरसिंह पिता का नाम: भजनलाल गृह संख्या : 112 उम्र : 43 लिंग : पुरुष	फोटो उपलब्ध	110	HKZ2316396	निर्वाचक का नाम : उर्मिला पति का नाम: वीरन गृह संख्या : 112 उम्र : 40 लिंग : महिला	फोटो उपलब्ध	111	SQE0797258	निर्वाचक का नाम : बबीता पति का नाम: मोहरसिंह गृह संख्या : 112 उम्र : 33 लिंग : महिला	फोटो उपलब्ध
112	SQE0796961	निर्वाचक का नाम : बलवीर पिता का नाम: भजनलाल गृह संख्या : 112 उम्र : 33 लिंग : पुरुष	फोटो उपलब्ध	113	SQE0795393	निर्वाचक का नाम : चन्दन सिंह पिता का नाम: भजनलाल गृह संख्या : 112 उम्र : 31 लिंग : पुरुष	फोटो उपलब्ध	114	SQE1949445	निर्वाचक का नाम : शिवानी पति का नाम: चंदन गृह संख्या : 112 उम्र : 25 लिंग : महिला	फोटो उपलब्ध
115	SQE1296771	निर्वाचक का नाम : मुलायम सिंह पिता का नाम: रामदयाल गृह संख्या : 113 उम्र : 59 लिंग : पुरुष	फोटो उपलब्ध	116	SQE0795732	निर्वाचक का नाम : लीला पिता का नाम: गुलायम सिंह गृह संख्या : 113 उम्र : 31 लिंग : महिला	फोटो उपलब्ध	117	SQE1949411	निर्वाचक का नाम : सुखवीर पिता का नाम: मुलायम गृह संख्या : 113 उम्र : 25 लिंग : पुरुष	फोटो उपलब्ध
118	SQE2431682	निर्वाचक का नाम : वंदना पाल पिता का नाम: वीरन पाल गृह संख्या : 113 उम्र : 20 लिंग : महिला	फोटो उपलब्ध	119	SQE2449668	निर्वाचक का नाम : भावना बघेल पिता का नाम: वीरन बघेल गृह संख्या : 113 उम्र : 18 लिंग : महिला	फोटो उपलब्ध	120	HKZ0466110	निर्वाचक का नाम : खुमनिया पति का नाम: जगदीश गृह संख्या : 114 उम्र : 53 लिंग : महिला	फोटो उपलब्ध

121	SQE0369249	निर्वाचक का नाम : पंजाब सिंह पिता का नाम: जगदीश गृह संख्या : 114 उम्र : 36 लिंग : पुरुष	फोटो उपलब्ध	122	SQE1949429	निर्वाचक का नाम : पुष्पेंद्र पिता का नाम: जगदीश गृह संख्या : 114 उम्र : 26 लिंग : पुरुष	फोटो उपलब्ध	123	SQE1949437	निर्वाचक का नाम : कृष्णा पति का नाम: पंजाब गृह संख्या : 114 उम्र : 23 लिंग : महिला	फोटो उपलब्ध
124	HKZ2127223	निर्वाचक का नाम : माया पति का नाम: मेहरवान गृह संख्या : 115 उम्र : 59 लिंग : महिला	फोटो उपलब्ध	125	SQE0369272	निर्वाचक का नाम : सीमा पति का नाम: मानसिंह गृह संख्या : 115 उम्र : 36 लिंग : महिला	फोटो उपलब्ध	126	SQE0975649	निर्वाचक का नाम : कुशमा पति का नाम: बलराम गृह संख्या : 115 उम्र : 34 लिंग : महिला	फोटो उपलब्ध
127	SQE0795740	निर्वाचक का नाम : चन्द्रवती पिता का नाम: मेहरवान गृह संख्या : 115 उम्र : 31 लिंग : महिला	फोटो उपलब्ध	128	SQE1189398	निर्वाचक का नाम : कृपाल पिता का नाम: मेहरवान गृह संख्या : 115 उम्र : 28 लिंग : पुरुष	फोटो उपलब्ध	129	HKZ0466144	निर्वाचक का नाम : खलकू राम आदिवासी पिता का नाम: बेजू गृह संख्या : 117 उम्र : 78 लिंग : पुरुष	फोटो उपलब्ध
130	HKZ0466151	निर्वाचक का नाम : कालिया बाई आदिवासी पति का नाम: खलकू गृह संख्या : 117 उम्र : 68 लिंग : महिला	फोटो उपलब्ध	131	HKZ0466169	निर्वाचक का नाम : जगराम पिता का नाम: खलकू गृह संख्या : 117 उम्र : 50 लिंग : पुरुष	फोटो उपलब्ध	132	SQE0369280	निर्वाचक का नाम : हंस मुखी पति का नाम: जगराम गृह संख्या : 117 उम्र : 49 लिंग : महिला	फोटो उपलब्ध
133	SQE0795757	निर्वाचक का नाम : सहस राम पिता का नाम: खलकू गृह संख्या : 117 उम्र : 43 लिंग : पुरुष	फोटो उपलब्ध	134	SQE0123067	निर्वाचक का नाम : बैजन्ति पति का नाम: सहसराम गृह संख्या : 117 उम्र : 42 लिंग : महिला	फोटो उपलब्ध	135	SQE0172890	निर्वाचक का नाम : पानसिंह आदिवासी पिता का नाम: खलकू गृह संख्या : 117 उम्र : 40 लिंग : पुरुष	फोटो उपलब्ध
136	SQE0026914	निर्वाचक का नाम : शिवचरण पिता का नाम: खलकू गृह संख्या : 117 उम्र : 38 लिंग : पुरुष	फोटो उपलब्ध	137	SQE0172908	निर्वाचक का नाम : सरोज बाई आदिवासी पति का नाम: पानसिंह गृह संख्या : 117 उम्र : 38 लिंग : महिला	फोटो उपलब्ध	138	SQE0172924	निर्वाचक का नाम : नवल सिंह आदिवासी पिता का नाम: खलकू गृह संख्या : 117 उम्र : 38 लिंग : पुरुष	फोटो उपलब्ध
139	SQE0585711	निर्वाचक का नाम : शीला आदिवासी पति का नाम: नवल सिंह गृह संख्या : 117 उम्र : 36 लिंग : महिला	फोटो उपलब्ध	140	SQE0369298	निर्वाचक का नाम : सुमन पति का नाम: शिवचरण गृह संख्या : 117 उम्र : 34 लिंग : महिला	फोटो उपलब्ध	141	SQE0796169	निर्वाचक का नाम : सम्पत पिता का नाम: खलकू गृह संख्या : 117 उम्र : 31 लिंग : महिला	फोटो उपलब्ध
142	SQE2411536	निर्वाचक का नाम : कविता आदिवासी पति का नाम: गोलू आदिवासी गृह संख्या : 117 उम्र : 26 लिंग : महिला	फोटो उपलब्ध	143	SQE2322105	निर्वाचक का नाम : सोनू आदिवासी पिता का नाम: जगराम आदिवासी गृह संख्या : 117 उम्र : 22 लिंग : पुरुष	फोटो उपलब्ध	144	SQE2425296	निर्वाचक का नाम : राजा आदिवासी पिता का नाम: सहसराम आदिवासी गृह संख्या : 117 उम्र : 21 लिंग : पुरुष	फोटो उपलब्ध
145	SQE2283075	निर्वाचक का नाम : शेखर आदिवासी पिता का नाम: शिवचरण आदिवासी गृह संख्या : 117 उम्र : 20 लिंग : पुरुष	फोटो उपलब्ध	146	SQE2321032	निर्वाचक का नाम : मोनू आदिवासी पिता का नाम: जगराम आदिवासी गृह संख्या : 117 उम्र : 20 लिंग : पुरुष	फोटो उपलब्ध	147	SQE2408300	निर्वाचक का नाम : कामिनी आदिवासी पति का नाम: सोनू आदिवासी गृह संख्या : 117 उम्र : 20 लिंग : महिला	फोटो उपलब्ध
148	HKZ0466201	निर्वाचक का नाम : बालू पिता का नाम: कंधई गृह संख्या : 118 उम्र : 63 लिंग : पुरुष	फोटो उपलब्ध	149	HKZ0466219	निर्वाचक का नाम : विमला पति का नाम: बालू गृह संख्या : 118 उम्र : 60 लिंग : महिला	फोटो उपलब्ध	150	HKZ1706936	निर्वाचक का नाम : राधा पति का नाम: रामनारायण गृह संख्या : 118 उम्र : 46 लिंग : महिला	फोटो उपलब्ध

151	SQE1189356	निर्वाचक का नाम : रीना पिता का नाम: बालू गृह संख्या : 118 उम्र : 27 लिंग : महिला	152	SQE1296797	निर्वाचक का नाम : रामवती पति का नाम: मोकम गृह संख्या : 119 उम्र : 59 लिंग : महिला	153	SQE1803345	निर्वाचक का नाम : मोकम आदिवासी पिता का नाम: कंधई गृह संख्या : 119 उम्र : 59 लिंग : पुरुष
154	HKZ1706910	निर्वाचक का नाम : रामनारायण पिता का नाम: कंधई गृह संख्या : 119 उम्र : 48 लिंग : पुरुष	155	SQE2053650	निर्वाचक का नाम : उमा आदिवासी पति का नाम: धीरज आदिवासी गृह संख्या : 119 उम्र : 25 लिंग : महिला	156	SQE2053684	निर्वाचक का नाम : धीरज आदिवासी पिता का नाम: मोकम आदिवासी गृह संख्या : 119 उम्र : 25 लिंग : पुरुष
157	SQE2194504	निर्वाचक का नाम : करन आदिवासी पिता का नाम: रामनारायण आदिवासी गृह संख्या : 119 उम्र : 23 लिंग : पुरुष	158	SQE2053668	निर्वाचक का नाम : गजेंद्र पिता का नाम: मोकम आदिवासी गृह संख्या : 119 उम्र : 22 लिंग : पुरुष	159	SQE2245975	निर्वाचक का नाम : पूजा आदिवासी पति का नाम: करण आदिवासी गृह संख्या : 119 उम्र : 21 लिंग : महिला
160	SQE2425429	निर्वाचक का नाम : सीमा आदिवासी पति का नाम: गजेंद्र आदिवासी गृह संख्या : 119 उम्र : 21 लिंग : महिला	161	HKZ2162691	निर्वाचक का नाम : पुष्पा आदिवासी पति का नाम: ब्रज लाल गृह संख्या : 121 उम्र : 56 लिंग : महिला	162	SQE0369322	निर्वाचक का नाम : राम लखन पिता का नाम: पाती गृह संख्या : 121 उम्र : 36 लिंग : पुरुष
163	SQE0369306	निर्वाचक का नाम : राजेन्द्र पिता का नाम: रामकिशन गृह संख्या : 121 उम्र : 34 लिंग : पुरुष	164	SQE0369314	निर्वाचक का नाम : राजकुमारी पति का नाम: राजेन्द्र गृह संख्या : 121 उम्र : 33 लिंग : महिला	165	SQE2359859	निर्वाचक का नाम : सुंदर आदिवासी पति का नाम: अर्जुन आदिवासी गृह संख्या : 121 उम्र : 31 लिंग : महिला
166	HKZ0466250	निर्वाचक का नाम : सरमन पिता का नाम: भजना गृह संख्या : 122 उम्र : 70 लिंग : पुरुष	167	SQE0796268	निर्वाचक का नाम : मक्खो पति का नाम: लल्ला आदिवासी गृह संख्या : 122 उम्र : 53 लिंग : महिला	168	SQE0172916	निर्वाचक का नाम : कमलसिंह पिता का नाम: सरमन गृह संख्या : 122 उम्र : 40 लिंग : पुरुष
169	SQE0172932	निर्वाचक का नाम : वर्षा पति का नाम: कमलसिंह गृह संख्या : 122 उम्र : 38 लिंग : महिला	170	SQE0796383	निर्वाचक का नाम : रामप्यारी पति का नाम: सरमन गृह संख्या : 122 उम्र : 37 लिंग : महिला	171	SQE0796664	निर्वाचक का नाम : सुखवीर पिता का नाम: लल्ला गृह संख्या : 122 उम्र : 33 लिंग : पुरुष
172	SQE2382562	निर्वाचक का नाम : एवरन आदिवासी पिता का नाम: सरमन आदिवासी गृह संख्या : 122 उम्र : 21 लिंग : पुरुष	173	SQE1806009	निर्वाचक का नाम : छिम्मा पति का नाम: सरमन गृह संख्या : 123 उम्र : 69 लिंग : महिला	174	HKZ2127538	निर्वाचक का नाम : सुधरसिंह पिता का नाम: सरमन गृह संख्या : 123 उम्र : 43 लिंग : पुरुष
175	HKZ2316388	निर्वाचक का नाम : नवलसिंह पिता का नाम: सरमन गृह संख्या : 123 उम्र : 41 लिंग : पुरुष	176	HKZ2127603	निर्वाचक का नाम : रामवती पति का नाम: सुधरसिंह गृह संख्या : 123 उम्र : 41 लिंग : महिला	177	HKZ2124303	निर्वाचक का नाम : सुनीता पति का नाम: नवलसिंह गृह संख्या : 123 उम्र : 39 लिंग : महिला
178	SQE2441145	निर्वाचक का नाम : अमर सिंह आदिवासी पिता का नाम: नवल सिंह आदिवासी गृह संख्या : 123 उम्र : 19 लिंग : पुरुष	179	HKZ2124329	निर्वाचक का नाम : बोधा पति का नाम: वंशी गृह संख्या : 125 उम्र : 69 लिंग : महिला	180	SQE0172940	निर्वाचक का नाम : विजय पिता का नाम: वंशी गृह संख्या : 125 उम्र : 38 लिंग : पुरुष

181	SQE0585729	निर्वाचक का नाम : मिन्ता पति का नाम: विजय गृह संख्या : 125 उम्र : 36 लिंग : महिला	182	SQE2083079	निर्वाचक का नाम : बबलू आदिवासी पिता का नाम: बंसी आदिवासी गृह संख्या : 125 उम्र : 30 लिंग : पुरुष	183	SQE2112001	निर्वाचक का नाम : उमा आदिवासी पिता का नाम: विजया आदिवासी गृह संख्या : 125 उम्र : 24 लिंग : महिला
184	HKZ0466292	निर्वाचक का नाम : जन्नू पिता का नाम: शिब्बा गृह संख्या : 126 उम्र : 76 लिंग : पुरुष	185	SQE0173427	निर्वाचक का नाम : प्रेम पति का नाम: जन्नू गृह संख्या : 126 उम्र : 74 लिंग : महिला	186	SQE0172965	निर्वाचक का नाम : रामलाल पिता का नाम: जन्नू गृह संख्या : 126 उम्र : 41 लिंग : पुरुष
187	SQE0172973	निर्वाचक का नाम : रामदुलारी पति का नाम: रामअवतार गृह संख्या : 126 उम्र : 41 लिंग : महिला	188	SQE0369330	निर्वाचक का नाम : सोमवती पति का नाम: रामलाल गृह संख्या : 126 उम्र : 39 लिंग : महिला	189	SQE0172957	निर्वाचक का नाम : रामअवतार पिता का नाम: जन्नू गृह संख्या : 126 उम्र : 36 लिंग : पुरुष
190	SQE0795807	निर्वाचक का नाम : पुरम पिता का नाम: जन्नु गृह संख्या : 126 उम्र : 31 लिंग : पुरुष	191	SQE2120806	निर्वाचक का नाम : सुरेंद्र आदिवासी पिता का नाम: जन्नू आदिवासी गृह संख्या : 126 उम्र : 27 लिंग : पुरुष	192	SQE2208775	निर्वाचक का नाम : पूजा आदिवासी पति का नाम: सुरेंद्र आदिवासी गृह संख्या : 126 उम्र : 26 लिंग : महिला
193	SQE2353613	निर्वाचक का नाम : रामसखी आदिवासी पति का नाम: कृपाल सिंह आदिवासी गृह संख्या : 126 उम्र : 24 लिंग : महिला	194	SQE1296425	निर्वाचक का नाम : मंगल आदिवासी पिता का नाम: सिव्वा गृह संख्या : 127 उम्र : 59 लिंग : पुरुष	195	SQE1296466	निर्वाचक का नाम : कोमल बाई आदिवासी पति का नाम: मंगल गृह संख्या : 127 उम्र : 55 लिंग : महिला
196	SQE2053841	निर्वाचक का नाम : शांति आदिवासी पिता का नाम: मंगल आदिवासी गृह संख्या : 127 उम्र : 28 लिंग : महिला	197	SQE2053833	निर्वाचक का नाम : शिवचरण आदिवासी पिता का नाम: मंगल सिंह आदिवासी गृह संख्या : 127 उम्र : 26 लिंग : पुरुष	198	SQE2121762	निर्वाचक का नाम : शीला आदिवासी पति का नाम: शिवचरण आदिवासी गृह संख्या : 127 उम्र : 23 लिंग : महिला
199	SQE2322139	निर्वाचक का नाम : कमल सिंह आदिवासी पिता का नाम: मंगल आदिवासी गृह संख्या : 127 उम्र : 21 लिंग : पुरुष	200	SQE2322352	निर्वाचक का नाम : चंदो आदिवासी पति का नाम: कमल सिंह आदिवासी गृह संख्या : 127 उम्र : 20 लिंग : महिला	201	HKZ2162519	निर्वाचक का नाम : कल्लू पिता का नाम: लालाराम गृह संख्या : 128 उम्र : 42 लिंग : पुरुष
202	HKZ2124261	निर्वाचक का नाम : कुसुमा बाई आदिवासी पति का नाम: कल्लू गृह संख्या : 128 उम्र : 41 लिंग : महिला	203	HKZ2124543	निर्वाचक का नाम : हल्के पिता का नाम: लालाराम गृह संख्या : 128 उम्र : 40 लिंग : पुरुष	204	HKZ2124378	निर्वाचक का नाम : वसन्ति पति का नाम: हल्के गृह संख्या : 128 उम्र : 39 लिंग : महिला
205	SQE0585737	निर्वाचक का नाम : राजकुमारी पति का नाम: घनश्याम गृह संख्या : 128 उम्र : 33 लिंग : महिला	206	SQE0586289	निर्वाचक का नाम : घनश्याम पिता का नाम: लालाराम गृह संख्या : 128 उम्र : 32 लिंग : पुरुष	207	SQE0796045	निर्वाचक का नाम : मौतीलाल पिता का नाम: लालाराम गृह संख्या : 128 उम्र : 31 लिंग : पुरुष
208	SQE2382265	निर्वाचक का नाम : सुमन आदिवासी पति का नाम: अमरलाल आदिवासी गृह संख्या : 128 उम्र : 31 लिंग : महिला	209	SQE2353530	निर्वाचक का नाम : खुमान सिंह आदिवासी पिता का नाम: लालाराम आदिवासी गृह संख्या : 128 उम्र : 29 लिंग : पुरुष	210	SQE2353555	निर्वाचक का नाम : छाया आदिवासी पति का नाम: खुमान सिंह आदिवासी गृह संख्या : 128 उम्र : 25 लिंग : महिला

211	SQE2382166	निर्वाचक का नाम : अर्जुन आदिवासी पिता का नाम: कल्लू आदिवासी गृह संख्या : 128 उम्र : 20 लिंग : पुरुष	212	SQE1296839	निर्वाचक का नाम : लच्छो पिता का नाम: लल्ला गृह संख्या : 129 उम्र : 57 लिंग : महिला	213	SQE0172981	निर्वाचक का नाम : बलवान पिता का नाम: लल्ला गृह संख्या : 129 उम्र : 39 लिंग : पुरुष
214	SQE0369348	निर्वाचक का नाम : रनवीर पिता का नाम: लल्ला गृह संख्या : 129 उम्र : 35 लिंग : पुरुष	215	SQE0369355	निर्वाचक का नाम : राजकुमारी पिता का नाम: रनवीर गृह संख्या : 129 उम्र : 33 लिंग : महिला	216	SQE0796052	निर्वाचक का नाम : रायसिंह पिता का नाम: लल्ला गृह संख्या : 129 उम्र : 31 लिंग : पुरुष
217	SQE2082741	निर्वाचक का नाम : रामरति आदिवासी पिता का नाम: रायसिंह आदिवासी गृह संख्या : 129 उम्र : 31 लिंग : महिला	218	SQE2149144	निर्वाचक का नाम : रंजीत आदिवासी पिता का नाम: लाला गृह संख्या : 129 उम्र : 21 लिंग : पुरुष	219	SQE1805993	निर्वाचक का नाम : तिजिया पिता का नाम: बिरी गृह संख्या : 130 उम्र : 76 लिंग : महिला
220	HKZ2124188	निर्वाचक का नाम : धोरी पिता का नाम: पंचम गृह संख्या : 130 उम्र : 42 लिंग : महिला	221	HKZ1326917	निर्वाचक का नाम : महेश पिता का नाम: विरी गृह संख्या : 130 उम्र : 40 लिंग : पुरुष	222	HKZ2124501	निर्वाचक का नाम : कल्लो पिता का नाम: महेश गृह संख्या : 130 उम्र : 39 लिंग : महिला
223	SQE2353563	निर्वाचक का नाम : पान सिंह आदिवासी पिता का नाम: विरी आदिवासी गृह संख्या : 130 उम्र : 26 लिंग : पुरुष	224	SQE2443042	निर्वाचक का नाम : अजय कुमार आदिवासी पिता का नाम: महेश आदिवासी गृह संख्या : 130 उम्र : 19 लिंग : पुरुष	225	HKZ2124295	निर्वाचक का नाम : कला पिता का नाम: बारेलाल गृह संख्या : 131 उम्र : 63 लिंग : महिला
226	SQE0369363	निर्वाचक का नाम : राकेश पिता का नाम: बारेलाल गृह संख्या : 131 उम्र : 42 लिंग : पुरुष	227	SQE0369371	निर्वाचक का नाम : केशव पिता का नाम: बारेलाल गृह संख्या : 131 उम्र : 36 लिंग : पुरुष	228	SQE0369397	निर्वाचक का नाम : लीला पिता का नाम: राकेश गृह संख्या : 131 उम्र : 36 लिंग : महिला
229	SQE0369389	निर्वाचक का नाम : फूलवती पिता का नाम: केशव गृह संख्या : 131 उम्र : 34 लिंग : महिला	230	SQE1296581	निर्वाचक का नाम : कल्लू पिता का नाम: पतू गृह संख्या : 132 उम्र : 57 लिंग : पुरुष	231	SQE1296540	निर्वाचक का नाम : सरिता पिता का नाम: कल्लू गृह संख्या : 132 उम्र : 54 लिंग : महिला
232	HKZ0466383	निर्वाचक का नाम : मुन्ना पिता का नाम: पतू गृह संख्या : 132 उम्र : 51 लिंग : पुरुष	233	SQE1956820	निर्वाचक का नाम : गुड्डी बाई आदिवासी पिता का नाम: मुन्ना गृह संख्या : 132 उम्र : 50 लिंग : महिला	234	SQE0369405	निर्वाचक का नाम : ध्रुव आदिवासी पिता का नाम: मुन्ना गृह संख्या : 132 उम्र : 33 लिंग : पुरुष
235	SQE0797266	निर्वाचक का नाम : रामबाई आदिवासी पिता का नाम: ध्रुव गृह संख्या : 132 उम्र : 32 लिंग : महिला	236	SQE0795823	निर्वाचक का नाम : सहाब सिंह पिता का नाम: कल्लू गृह संख्या : 132 उम्र : 31 लिंग : पुरुष	237	SQE1374081	निर्वाचक का नाम : रूपसिंह पिता का नाम: कल्लू गृह संख्या : 132 उम्र : 30 लिंग : पुरुष
238	SQE2112035	निर्वाचक का नाम : क्रांति आदिवासी पिता का नाम: रूपसिंह आदिवासी गृह संख्या : 132 उम्र : 25 लिंग : महिला	239	HKZ0466425	निर्वाचक का नाम : सावित्री पिता का नाम: लालन सिंह गृह संख्या : 133 उम्र : 66 लिंग : महिला	240	SQE0173013	निर्वाचक का नाम : शीला पिता का नाम: अमरसिंह गृह संख्या : 133 उम्र : 40 लिंग : महिला

241	SQE2121606	निर्वाचक का नाम : अमर सिंह आदिवासी पिता का नाम: लालन सिंह आदिवासी गृह संख्या : 133 उम्र : 38 लिंग : पुरुष	फोटो उपलब्ध	242	SQE2121325	निर्वाचक का नाम : मंजू आदिवासी पिता का नाम: रवि आदिवासी गृह संख्या : 133 उम्र : 27 लिंग : महिला	फोटो उपलब्ध	243	SQE2121432	निर्वाचक का नाम : रवि आदिवासी पिता का नाम: लालन सिंह आदिवासी गृह संख्या : 133 उम्र : 24 लिंग : पुरुष	फोटो उपलब्ध
244	HKZ0466441	निर्वाचक का नाम : किस्सो बाई आदिवासी पति का नाम: आशाराम गृह संख्या : 134 उम्र : 50 लिंग : महिला	फोटो उपलब्ध	245	SQE0173021	निर्वाचक का नाम : सुनील पिता का नाम: आशाराम गृह संख्या : 134 उम्र : 38 लिंग : पुरुष	फोटो उपलब्ध	246	SQE0369413	निर्वाचक का नाम : ममता पति का नाम: सुनील गृह संख्या : 134 उम्र : 35 लिंग : महिला	फोटो उपलब्ध
247	SQE2145936	निर्वाचक का नाम : करीना आदिवासी पति का नाम: गजन आदिवासी गृह संख्या : 134 उम्र : 26 लिंग : महिला	फोटो उपलब्ध	248	SQE2120764	निर्वाचक का नाम : गजन सिंह आदिवासी पिता का नाम: आशाराम आदिवासी गृह संख्या : 134 उम्र : 24 लिंग : पुरुष	फोटो उपलब्ध	249	SQE1296755	निर्वाचक का नाम : हेमा आदिवासी पति का नाम: श्यामा गृह संख्या : 136 उम्र : 74 लिंग : महिला	फोटो उपलब्ध
250	SQE1296516	निर्वाचक का नाम : अंगद आदिवासी पिता का नाम: श्यामा गृह संख्या : 136 उम्र : 54 लिंग : पुरुष	फोटो उपलब्ध	251	SQE1296821	निर्वाचक का नाम : रामवती पति का नाम: अंगद गृह संख्या : 136 उम्र : 51 लिंग : महिला	फोटो उपलब्ध	252	HKZ2124410	निर्वाचक का नाम : अजबसिंह पिता का नाम: श्यामा गृह संख्या : 136 उम्र : 42 लिंग : पुरुष	फोटो उपलब्ध
253	HKZ2124170	निर्वाचक का नाम : राजा बेटी आदिवासी पति का नाम: अजबसिंह गृह संख्या : 136 उम्र : 42 लिंग : महिला	फोटो उपलब्ध	254	SQE0275925	निर्वाचक का नाम : संग्राम सिंह आदिवासी पिता का नाम: श्यामा गृह संख्या : 136 उम्र : 36 लिंग : पुरुष	फोटो उपलब्ध	255	SQE0369421	निर्वाचक का नाम : सुनीता आदिवासी पति का नाम: संग्राम गृह संख्या : 136 उम्र : 35 लिंग : महिला	फोटो उपलब्ध
256	SQE0796060	निर्वाचक का नाम : के पी सिंह पिता का नाम: शंकर गृह संख्या : 136 उम्र : 31 लिंग : पुरुष	फोटो उपलब्ध	257	SQE2120988	निर्वाचक का नाम : पुष्पेंद्र आदिवासी पिता का नाम: अजब सिंह आदिवासी गृह संख्या : 136 उम्र : 24 लिंग : पुरुष	फोटो उपलब्ध	258	SQE2327450	निर्वाचक का नाम : अर्जुन आदिवासी पिता का नाम: अजब सिंह आदिवासी गृह संख्या : 136 उम्र : 22 लिंग : पुरुष	फोटो उपलब्ध
259	SQE2374171	निर्वाचक का नाम : मनीषा आदिवासी पति का नाम: पुष्पेंद्र आदिवासी गृह संख्या : 136 उम्र : 21 लिंग : महिला	फोटो उपलब्ध	260	SQE2327534	निर्वाचक का नाम : लाली आदिवासी पति का नाम: अर्जुन आदिवासी गृह संख्या : 136 उम्र : 20 लिंग : महिला	फोटो उपलब्ध	261	SQE1757046	निर्वाचक का नाम : बादाम पिता का नाम: शिब्बा गृह संख्या : 138 उम्र : 62 लिंग : पुरुष	फोटो उपलब्ध
262	HKZ2162774	निर्वाचक का नाम : कुसमा पति का नाम: बादाम गृह संख्या : 138 उम्र : 58 लिंग : महिला	फोटो उपलब्ध	263	SQE2307486	निर्वाचक का नाम : राखी आदिवासी पति का नाम: फूल सिंह आदिवासी गृह संख्या : 138 उम्र : 25 लिंग : महिला	फोटो उपलब्ध	264	SQE2307361	निर्वाचक का नाम : फूल सिंह आदिवासी पिता का नाम: बादाम सिंह आदिवासी गृह संख्या : 138 उम्र : 24 लिंग : पुरुष	फोटो उपलब्ध
265	SQE1805985	निर्वाचक का नाम : सगुना पति का नाम: हरूआ गृह संख्या : 139 उम्र : 74 लिंग : महिला	फोटो उपलब्ध	266	HKZ1328442	निर्वाचक का नाम : लक्ष्मण पिता का नाम: हरूआ गृह संख्या : 139 उम्र : 44 लिंग : पुरुष	फोटो उपलब्ध	267	HKZ2124568	निर्वाचक का नाम : छो टे पिता का नाम: हरूआ गृह संख्या : 139 उम्र : 39 लिंग : पुरुष	फोटो उपलब्ध
268	SQE0586297	निर्वाचक का नाम : अनी पति का नाम: लक्ष्मण गृह संख्या : 139 उम्र : 39 लिंग : महिला	फोटो उपलब्ध	269	SQE0796995	निर्वाचक का नाम : लक्ष्मी पति का नाम: छोटे गृह संख्या : 139 उम्र : 32 लिंग : महिला	फोटो उपलब्ध	270	HKZ2127629	निर्वाचक का नाम : नेवा पति का नाम: दिल्लू गृह संख्या : 140 उम्र : 63 लिंग : महिला	फोटो उपलब्ध

271	SQE0369439	निर्वाचक का नाम : वीरन पिता का नाम: दिल्लू गृह संख्या : 140 उम्र : 36 लिंग : पुरुष	फोटो उपलब्ध	272	SQE0459164	निर्वाचक का नाम : बबीता पति का नाम: वीरन गृह संख्या : 140 उम्र : 34 लिंग : महिला	फोटो उपलब्ध	273	SQE2363190	निर्वाचक का नाम : लली आदिवासी पिता का नाम: दिल्लू आदिवासी गृह संख्या : 140 उम्र : 34 लिंग : महिला	फोटो उपलब्ध
274	SQE0459156	निर्वाचक का नाम : प्रताप पिता का नाम: दिल्लू गृह संख्या : 140 उम्र : 33 लिंग : पुरुष	फोटो उपलब्ध	275	SQE0459149	निर्वाचक का नाम : पिस्ता पति का नाम: प्रताप गृह संख्या : 140 उम्र : 32 लिंग : महिला	फोटो उपलब्ध	276	SQE2151728	निर्वाचक का नाम : छोटू आदिवासी पिता का नाम: नेवा आदिवासी गृह संख्या : 140 उम्र : 24 लिंग : पुरुष	फोटो उपलब्ध
277	SQE2374148	निर्वाचक का नाम : संजीव आदिवासी पिता का नाम: वीरन आदिवासी गृह संख्या : 140 उम्र : 20 लिंग : पुरुष	फोटो उपलब्ध	278	SQE1296557	निर्वाचक का नाम : हरजीत पिता का नाम: हरपाल गृह संख्या : 141 उम्र : 64 लिंग : पुरुष	फोटो उपलब्ध	279	SQE1805977	निर्वाचक का नाम : नारायणी पति का नाम: हरजीत गृह संख्या : 141 उम्र : 59 लिंग : महिला	फोटो उपलब्ध
280	SQE0797001	निर्वाचक का नाम : बन्टी पिता का नाम: हरजीत गृह संख्या : 141 उम्र : 31 लिंग : पुरुष	फोटो उपलब्ध	281	HKZ2124402	निर्वाचक का नाम : सरोज पति का नाम: रामरस गृह संख्या : 142 उम्र : 50 लिंग : महिला	फोटो उपलब्ध	282	SQE2112027	निर्वाचक का नाम : सुमन आदिवासी पति का नाम: आनंद आदिवासी गृह संख्या : 142 उम्र : 33 लिंग : महिला	फोटो उपलब्ध
283	SQE0795104	निर्वाचक का नाम : आनन्द पिता का नाम: रामरत गृह संख्या : 142 उम्र : 31 लिंग : पुरुष	फोटो उपलब्ध	284	SQE2112100	निर्वाचक का नाम : सतीश आदिवासी अन्य: सरोज आदिवासी गृह संख्या : 142 उम्र : 26 लिंग : पुरुष	फोटो उपलब्ध	285	HKZ2316230	निर्वाचक का नाम : नत्थो पति का नाम: कल्ला गृह संख्या : 143 उम्र : 76 लिंग : महिला	फोटो उपलब्ध
286	SQE0369454	निर्वाचक का नाम : मदन पिता का नाम: कल्ला गृह संख्या : 143 उम्र : 36 लिंग : पुरुष	फोटो उपलब्ध	287	SQE0369470	निर्वाचक का नाम : शकुन्ती पति का नाम: मदन गृह संख्या : 143 उम्र : 34 लिंग : महिला	फोटो उपलब्ध	288	HKZ2127231	निर्वाचक का नाम : सज्जू पति का नाम: मनफूल गृह संख्या : 144 उम्र : 76 लिंग : महिला	फोटो उपलब्ध
289	HKZ2162618	निर्वाचक का नाम : बल्लू पिता का नाम: मनफूल गृह संख्या : 144 उम्र : 46 लिंग : पुरुष	फोटो उपलब्ध	290	SQE0173047	निर्वाचक का नाम : कमलेश पति का नाम: बल्लू गृह संख्या : 144 उम्र : 46 लिंग : महिला	फोटो उपलब्ध	291	SQE0173039	निर्वाचक का नाम : फूलवती पति का नाम: रामवरण गृह संख्या : 144 उम्र : 43 लिंग : महिला	फोटो उपलब्ध
292	SQE2374197	निर्वाचक का नाम : बसंत आदिवासी पिता का नाम: मनफूल आदिवासी गृह संख्या : 144 उम्र : 36 लिंग : पुरुष	फोटो उपलब्ध	293	SQE0585935	निर्वाचक का नाम : ईदल पिता का नाम: मनफूल गृह संख्या : 144 उम्र : 33 लिंग : पुरुष	फोटो उपलब्ध	294	SQE0585752	निर्वाचक का नाम : शकुन्ती पति का नाम: इंदन गृह संख्या : 144 उम्र : 33 लिंग : महिला	फोटो उपलब्ध
295	SQE2121127	निर्वाचक का नाम : गोमती आदिवासी पति का नाम: बसंत कुमार आदिवासी गृह संख्या : 144 उम्र : 33 लिंग : महिला	फोटो उपलब्ध	296	SQE0797019	निर्वाचक का नाम : हरवंश पिता का नाम: बारेलाल गृह संख्या : 144 उम्र : 31 लिंग : पुरुष	फोटो उपलब्ध	297	SQE1079326	निर्वाचक का नाम : सुमन पति का नाम: हरवंस गृह संख्या : 144 उम्र : 29 लिंग : महिला	फोटो उपलब्ध
298	SQE2151744	निर्वाचक का नाम : सतीश आदिवासी पिता का नाम: मल्लू आदिवासी गृह संख्या : 144 उम्र : 24 लिंग : पुरुष	फोटो उपलब्ध	299	HKZ2124915	निर्वाचक का नाम : रामचरण पिता का नाम: उत्तम गृह संख्या : 146 उम्र : 67 लिंग : पुरुष	फोटो उपलब्ध	300	SQE1296391	निर्वाचक का नाम : कमला पति का नाम: किशोरीलाल गृह संख्या : 146 उम्र : 66 लिंग : महिला	फोटो उपलब्ध

301	SQE0797027	निर्वाचक का नाम : धर्मेन्द्र आदिवासी पिता का नाम: रामचरण गृह संख्या : 146 उम्र : 31 लिंग : पुरुष	फोटो उपलब्ध	302	SQE1079318	निर्वाचक का नाम : पुष्पेंद्र सिंह पिता का नाम: राम चरन गृह संख्या : 146 उम्र : 29 लिंग : पुरुष	फोटो उपलब्ध	303	SQE2233716	निर्वाचक का नाम : पूनम आदिवासी पिता का नाम: पुष्पेंद्र आदिवासी गृह संख्या : 146 उम्र : 25 लिंग : महिला	फोटो उपलब्ध
304	SQE2326197	निर्वाचक का नाम : पूनम आदिवासी पति का नाम: पुष्पेंद्र आदिवासी गृह संख्या : 146 उम्र : 25 लिंग : महिला	फोटो उपलब्ध	305	SQE0173088	निर्वाचक का नाम : जसमंत आदिवासी पिता का नाम: माधो गृह संख्या : 148 उम्र : 45 लिंग : पुरुष	फोटो उपलब्ध	306	SQE0369488	निर्वाचक का नाम : धनमन्त पिता का नाम: माधो गृह संख्या : 148 उम्र : 34 लिंग : पुरुष	फोटो उपलब्ध
307	SQE1296573	निर्वाचक का नाम : रामवती पति का नाम: गौरे गृह संख्या : 149 उम्र : 53 लिंग : महिला	फोटो उपलब्ध	308	HKZ2162634	निर्वाचक का नाम : गुलाब पिता का नाम: श्रीलाल गृह संख्या : 150 उम्र : 58 लिंग : पुरुष	फोटो उपलब्ध	309	SQE1805969	निर्वाचक का नाम : गनेशी पति का नाम: गुलाब गृह संख्या : 150 उम्र : 57 लिंग : महिला	फोटो उपलब्ध
310	SQE0369496	निर्वाचक का नाम : मिथुन पिता का नाम: गुलाब गृह संख्या : 150 उम्र : 36 लिंग : पुरुष	फोटो उपलब्ध	311	SQE0369504	निर्वाचक का नाम : पिस्ता पति का नाम: मिथुन गृह संख्या : 150 उम्र : 35 लिंग : महिला	फोटो उपलब्ध	312	SQE2068443	निर्वाचक का नाम : सुनीता आदिवासी पति का नाम: माखन आदिवासी गृह संख्या : 150 उम्र : 32 लिंग : महिला	फोटो उपलब्ध
313	SQE0795831	निर्वाचक का नाम : मक्खन पिता का नाम: गुलाब गृह संख्या : 150 उम्र : 31 लिंग : पुरुष	फोटो उपलब्ध	314	SQE2151827	निर्वाचक का नाम : चाली आदिवासी पिता का नाम: गुलाब आदिवासी गृह संख्या : 150 उम्र : 28 लिंग : पुरुष	फोटो उपलब्ध	315	SQE2259463	निर्वाचक का नाम : नैनी आदिवासी पति का नाम: चाली आदिवासी गृह संख्या : 150 उम्र : 21 लिंग : महिला	फोटो उपलब्ध
316	HKZ2127637	निर्वाचक का नाम : रामप्यारी पति का नाम: रामजी गृह संख्या : 151 उम्र : 51 लिंग : महिला	फोटो उपलब्ध	317	SQE0796466	निर्वाचक का नाम : हल्की पिता का नाम: रामजी गृह संख्या : 151 उम्र : 33 लिंग : महिला	फोटो उपलब्ध	318	SQE0585943	निर्वाचक का नाम : मनोज पिता का नाम: रामजी गृह संख्या : 151 उम्र : 32 लिंग : पुरुष	फोटो उपलब्ध
319	SQE0796433	निर्वाचक का नाम : धर्मेन्द्र पिता का नाम: रामजी गृह संख्या : 151 उम्र : 32 लिंग : पुरुष	फोटो उपलब्ध	320	SQE0796458	निर्वाचक का नाम : ग्यसो पिता का नाम: रामजी गृह संख्या : 151 उम्र : 32 लिंग : महिला	फोटो उपलब्ध	321	SQE1805944	निर्वाचक का नाम : दक्खो पति का नाम: श्रीलाल गृह संख्या : 152 उम्र : 80 लिंग : महिला	फोटो उपलब्ध
322	SQE0796797	निर्वाचक का नाम : रूपा पति का नाम: श्रीलाल गृह संख्या : 152 उम्र : 53 लिंग : महिला	फोटो उपलब्ध	323	SQE0369520	निर्वाचक का नाम : दयावती पति का नाम: इमरत गृह संख्या : 152 उम्र : 42 लिंग : महिला	फोटो उपलब्ध	324	SQE1524339	निर्वाचक का नाम : बादल पिता का नाम: इमरत गृह संख्या : 152 उम्र : 26 लिंग : पुरुष	फोटो उपलब्ध
325	SQE2086692	निर्वाचक का नाम : रामलाल आदिवासी पति का नाम: कल्लू आदिवासी गृह संख्या : 152 उम्र : 22 लिंग : महिला	फोटो उपलब्ध	326	SQE2395291	निर्वाचक का नाम : सागर आदिवासी पिता का नाम: इमरत आदिवासी गृह संख्या : 152 उम्र : 21 लिंग : पुरुष	फोटो उपलब्ध	327	SQE2441988	निर्वाचक का नाम : मिन्ती आदिवासी पिता का नाम: इमरत आदिवासी गृह संख्या : 152 उम्र : 19 लिंग : पुरुष	फोटो उपलब्ध
328	SQE1296599	निर्वाचक का नाम : ललिता बाई आदिवासी पति का नाम: बट्टी गृह संख्या : 153 उम्र : 53 लिंग : महिला	फोटो उपलब्ध	329	SQE0796078	निर्वाचक का नाम : पन्जव आदिवासी पिता का नाम: बट्टी गृह संख्या : 153 उम्र : 31 लिंग : पुरुष	फोटो उपलब्ध	330	SQE1374123	निर्वाचक का नाम : सरोज आदिवासी पति का नाम: पंजाब गृह संख्या : 153 उम्र : 28 लिंग : महिला	फोटो उपलब्ध

331	SQE2145977	निर्वाचक का नाम : अर्जुन आदिवासी पिता का नाम: बट्टी आदिवासी गृह संख्या : 153 उम्र : 22 लिंग : पुरुष	फोटो उपलब्ध	332	SQE2310860	निर्वाचक का नाम : शकीना आदिवासी पिता का नाम: अर्जुन आदिवासी गृह संख्या : 153 उम्र : 21 लिंग : महिला	फोटो उपलब्ध	333	SQE2395309	निर्वाचक का नाम : आरती आदिवासी पिता का नाम: बट्टी आदिवासी गृह संख्या : 153 उम्र : 20 लिंग : महिला	फोटो उपलब्ध
334	HKZ0466656	निर्वाचक का नाम : कोक सिंह पिता का नाम: हरपाल गृह संख्या : 154 उम्र : 60 लिंग : पुरुष	फोटो उपलब्ध	335	SQE0797035	निर्वाचक का नाम : सुनील पिता का नाम: कोकसिंह गृह संख्या : 154 उम्र : 31 लिंग : पुरुष	फोटो उपलब्ध	336	SQE2112076	निर्वाचक का नाम : किरण आदिवासी पिता का नाम: सुनील आदिवासी गृह संख्या : 154 उम्र : 30 लिंग : महिला	फोटो उपलब्ध
337	HKZ1327154	निर्वाचक का नाम : शीला पति का नाम: भजन गृह संख्या : 155 उम्र : 64 लिंग : महिला	फोटो उपलब्ध	338	SQE1374115	निर्वाचक का नाम : रवि पिता का नाम: शीला गृह संख्या : 155 उम्र : 29 लिंग : पुरुष	फोटो उपलब्ध	339	SQE1296532	निर्वाचक का नाम : जमुना पति का नाम: भूरा गृह संख्या : 156 उम्र : 61 लिंग : महिला	फोटो उपलब्ध
340	SQE0795492	निर्वाचक का नाम : इमरती पति का नाम: राजेश आदिवासी गृह संख्या : 156 उम्र : 38 लिंग : महिला	फोटो उपलब्ध	341	SQE0796706	निर्वाचक का नाम : राजेश पिता का नाम: जमुना गृह संख्या : 156 उम्र : 33 लिंग : पुरुष	फोटो उपलब्ध	342	SQE0968768	निर्वाचक का नाम : राजा बेटी पति का नाम: करन सिंह गृह संख्या : 156 उम्र : 32 लिंग : महिला	फोटो उपलब्ध
343	SQE2411494	निर्वाचक का नाम : कपूरी आदिवासी पति का नाम: मलखान आदिवासी गृह संख्या : 156 उम्र : 29 लिंग : महिला	फोटो उपलब्ध	344	SQE2084820	निर्वाचक का नाम : विक्रम आदिवासी पिता का नाम: भूरा आदिवासी गृह संख्या : 156 उम्र : 26 लिंग : पुरुष	फोटो उपलब्ध	345	SQE2246486	निर्वाचक का नाम : किरण आदिवासी पति का नाम: रवि आदिवासी गृह संख्या : 156 उम्र : 23 लिंग : महिला	फोटो उपलब्ध
346	SQE2084770	निर्वाचक का नाम : चंद्रभान आदिवासी पिता का नाम: भूरा आदिवासी गृह संख्या : 156 उम्र : 22 लिंग : पुरुष	फोटो उपलब्ध	347	SQE1805936	निर्वाचक का नाम : इश्वर आदिवासी पति का नाम: हरजान गृह संख्या : 157 उम्र : 72 लिंग : महिला	फोटो उपलब्ध	348	SQE2426526	निर्वाचक का नाम : सुखवती आदिवासी पति का नाम: वीरन आदिवासी गृह संख्या : 157 उम्र : 32 लिंग : महिला	फोटो उपलब्ध
349	SQE0796128	निर्वाचक का नाम : वीरन पिता का नाम: गुठठा गृह संख्या : 157 उम्र : 31 लिंग : पुरुष	फोटो उपलब्ध	350	SQE1805928	निर्वाचक का नाम : कलिया पति का नाम: रतना गृह संख्या : 158 उम्र : 71 लिंग : महिला	फोटो उपलब्ध	351	SQE0173096	निर्वाचक का नाम : पहाडसिंह पिता का नाम: रतना गृह संख्या : 158 उम्र : 40 लिंग : पुरुष	फोटो उपलब्ध
352	SQE0173112	निर्वाचक का नाम : सोमवती पति का नाम: नवलसिंह गृह संख्या : 158 उम्र : 40 लिंग : महिला	फोटो उपलब्ध	353	SQE0173120	निर्वाचक का नाम : नवलसिंह पिता का नाम: रतना गृह संख्या : 158 उम्र : 39 लिंग : पुरुष	फोटो उपलब्ध	354	SQE0173104	निर्वाचक का नाम : केता पति का नाम: पहाडसिंह गृह संख्या : 158 उम्र : 38 लिंग : महिला	फोटो उपलब्ध
355	SQE1464494	निर्वाचक का नाम : छोटेलाल पिता का नाम: काल्लुराम गृह संख्या : 158 उम्र : 30 लिंग : पुरुष	फोटो उपलब्ध	356	SQE2151025	निर्वाचक का नाम : समीर आदिवासी पिता का नाम: नवल आदिवासी गृह संख्या : 158 उम्र : 21 लिंग : पुरुष	फोटो उपलब्ध	357	HKZ1326685	निर्वाचक का नाम : होरिल पिता का नाम: समनू गृह संख्या : 159 उम्र : 40 लिंग : पुरुष	फोटो उपलब्ध
358	SQE0369553	निर्वाचक का नाम : लीला पति का नाम: होरिल गृह संख्या : 159 उम्र : 36 लिंग : महिला	फोटो उपलब्ध	359	SQE0796086	निर्वाचक का नाम : पप्पु पिता का नाम: ब्रजलाल गृह संख्या : 159 उम्र : 31 लिंग : पुरुष	फोटो उपलब्ध	360	SQE2441137	निर्वाचक का नाम : आकाश आदिवासी पिता का नाम: होरिल आदिवासी गृह संख्या : 159 उम्र : 19 लिंग : पुरुष	फोटो उपलब्ध

361 निर्वाचक का नाम : कुशमा पति का नाम: सीताराम गृह संख्या : 161 उम्र : 55 लिंग : महिला	HKZ2124253 फोटो उपलब्ध	362 निर्वाचक का नाम : नल्लू पिता का नाम: सीताराम गृह संख्या : 161 उम्र : 38 लिंग : पुरुष	SQE0369587 फोटो उपलब्ध	363 निर्वाचक का नाम : सोमवती पति का नाम: नल्लू गृह संख्या : 161 उम्र : 36 लिंग : महिला	SQE0369579 फोटो उपलब्ध
364 निर्वाचक का नाम : जीतेन्द्र पिता का नाम: सीताराम गृह संख्या : 161 उम्र : 34 लिंग : पुरुष	SQE0369561 फोटो उपलब्ध	365 निर्वाचक का नाम : आरती पति का नाम: जीतेन्द्र गृह संख्या : 161 उम्र : 32 लिंग : महिला	SQE0968628 फोटो उपलब्ध	366 निर्वाचक का नाम : राजा बेटी पति का नाम: रतन गृह संख्या : 162 उम्र : 61 लिंग : महिला	HKZ2124485 फोटो उपलब्ध
367 निर्वाचक का नाम : भागीरथ पिता का नाम: समनू गृह संख्या : 164 उम्र : 52 लिंग : पुरुष	SQE1757947 फोटो उपलब्ध	368 निर्वाचक का नाम : सखी पति का नाम: भागीरथ गृह संख्या : 164 उम्र : 50 लिंग : महिला	HKZ1326768 फोटो उपलब्ध	369 निर्वाचक का नाम : लाड कुंवर आदिवासी पिता का नाम: भागीरथ आदिवासी गृह संख्या : 164 उम्र : 30 लिंग : महिला	SQE2357598 फोटो उपलब्ध
370 निर्वाचक का नाम : दीपल आदिवासी पिता का नाम: भागीरथ आदिवासी गृह संख्या : 164 उम्र : 24 लिंग : पुरुष	SQE2084986 फोटो उपलब्ध	371 निर्वाचक का नाम : उर्मिला आदिवासी पति का नाम: दीपल आदिवासी गृह संख्या : 164 उम्र : 23 लिंग : महिला	SQE2357556 फोटो उपलब्ध	372 निर्वाचक का नाम : देवेन्द्र आदिवासी पिता का नाम: भागीरथ आदिवासी गृह संख्या : 164 उम्र : 20 लिंग : पुरुष	SQE2357572 फोटो उपलब्ध
373 निर्वाचक का नाम : रघुवीर आदिवासी पिता का नाम: लक्खू गृह संख्या : 165 उम्र : 64 लिंग : पुरुष	HKZ1326479 फोटो उपलब्ध	374 निर्वाचक का नाम : सुगर सिंह आदिवासी पिता का नाम: रघुवीर गृह संख्या : 165 उम्र : 40 लिंग : पुरुष	SQE0173138 फोटो उपलब्ध	375 निर्वाचक का नाम : अनत राम पिता का नाम: रघुवीर गृह संख्या : 165 उम्र : 39 लिंग : पुरुष	SQE0369603 फोटो उपलब्ध
376 निर्वाचक का नाम : सुखावती बाई आदिवासी पति का नाम: सुधरसिंह गृह संख्या : 165 उम्र : 38 लिंग : महिला	SQE0173146 फोटो उपलब्ध	377 निर्वाचक का नाम : शिमल पति का नाम: अनतराम गृह संख्या : 165 उम्र : 36 लिंग : महिला	SQE0369611 फोटो उपलब्ध	378 निर्वाचक का नाम : हलके राम आदिवासी पिता का नाम: रघुवीर गृह संख्या : 165 उम्र : 34 लिंग : पुरुष	SQE0314906 फोटो उपलब्ध
379 निर्वाचक का नाम : लक्ष्मी आदिवासी पति का नाम: रघुवीर गृह संख्या : 165 उम्र : 30 लिंग : महिला	SQE1560408 फोटो उपलब्ध	380 निर्वाचक का नाम : रूपी पिता का नाम: रघुवीर गृह संख्या : 165 उम्र : 27 लिंग : महिला	SQE1586726 फोटो उपलब्ध	381 निर्वाचक का नाम : देवकी आदिवासी पति का नाम: पहलवान आदिवासी गृह संख्या : 165 उम्र : 21 लिंग : महिला	SQE2148401 फोटो उपलब्ध
382 निर्वाचक का नाम : पहलवान आदिवासी पिता का नाम: रघुवीर आदिवासी गृह संख्या : 165 उम्र : 20 लिंग : पुरुष	SQE2178812 फोटो उपलब्ध	383 निर्वाचक का नाम : राजाराम पिता का नाम: बल्लू गृह संख्या : 166 उम्र : 44 लिंग : पुरुष	SQE0585968 फोटो उपलब्ध	384 निर्वाचक का नाम : गीता पति का नाम: राजाराम गृह संख्या : 166 उम्र : 41 लिंग : महिला	SQE0585760 फोटो उपलब्ध
385 निर्वाचक का नाम : राहुल आदिवासी पिता का नाम: राजाराम आदिवासी गृह संख्या : 166 उम्र : 20 लिंग : पुरुष	SQE2259323 फोटो उपलब्ध	386 निर्वाचक का नाम : कदम पिता का नाम: जलमा गृह संख्या : 167 उम्र : 53 लिंग : पुरुष	HKZ2124964 फोटो उपलब्ध	387 निर्वाचक का नाम : सिया पति का नाम: कदम गृह संख्या : 167 उम्र : 52 लिंग : महिला	SQE1296441 फोटो उपलब्ध
388 निर्वाचक का नाम : रामदीन पिता का नाम: जलमा गृह संख्या : 167 उम्र : 50 लिंग : पुरुष	SQE0126490 फोटो उपलब्ध	389 निर्वाचक का नाम : सामेन्द्र पति का नाम: रामदीन गृह संख्या : 167 उम्र : 48 लिंग : महिला	SQE1034388 फोटो उपलब्ध	390 निर्वाचक का नाम : प्रभुदयाल पिता का नाम: जलमा गृह संख्या : 167 उम्र : 42 लिंग : पुरुष	SQE0173153 फोटो उपलब्ध

391	SQE0369629	निर्वाचक का नाम : सैतान पति का नाम: प्रभू गृह संख्या : 167 उम्र : 34 लिंग : महिला	फोटो उपलब्ध	392	SQE2236610	निर्वाचक का नाम : मंगल आदिवासी पिता का नाम: रामदीन आदिवासी गृह संख्या : 167 उम्र : 29 लिंग : पुरुष	फोटो उपलब्ध	393	SQE1520212	निर्वाचक का नाम : भगवानसिंह पिता का नाम: कदमसिंह गृह संख्या : 167 उम्र : 27 लिंग : पुरुष	फोटो उपलब्ध
394	SQE2082691	निर्वाचक का नाम : ललिता आदिवासी पति का नाम: भगवानसिंह आदिवासी गृह संख्या : 167 उम्र : 26 लिंग : महिला	फोटो उपलब्ध	395	HKZ0466805	निर्वाचक का नाम : विनिया बाइ आदिवासी पति का नाम: श्यामा गृह संख्या : 168 उम्र : 76 लिंग : महिला	फोटो उपलब्ध	396	SQE1296714	निर्वाचक का नाम : कोमल सिंह आदिवासी पिता का नाम: श्यामा गृह संख्या : 168 उम्र : 54 लिंग : पुरुष	फोटो उपलब्ध
397	HKZ0466821	निर्वाचक का नाम : पाना पति का नाम: कोमल गृह संख्या : 168 उम्र : 50 लिंग : महिला	फोटो उपलब्ध	398	HKZ1327642	निर्वाचक का नाम : बल्लू राम आदिवासी पिता का नाम: श्यामा गृह संख्या : 168 उम्र : 43 लिंग : पुरुष	फोटो उपलब्ध	399	SQE0796920	निर्वाचक का नाम : रामहेत आदिवासी पिता का नाम: कोमल गृह संख्या : 168 उम्र : 31 लिंग : पुरुष	फोटो उपलब्ध
400	SQE1137744	निर्वाचक का नाम : आशा आदिवासी पति का नाम: रामहेत गृह संख्या : 168 उम्र : 28 लिंग : महिला	फोटो उपलब्ध	401	SQE1524297	निर्वाचक का नाम : रतनलाल पिता का नाम: कोमल गृह संख्या : 168 उम्र : 27 लिंग : पुरुष	फोटो उपलब्ध	402	SQE2082873	निर्वाचक का नाम : वर्षा आदिवासी पति का नाम: रतनलाल आदिवासी गृह संख्या : 168 उम्र : 24 लिंग : महिला	फोटो उपलब्ध
403	SQE1757954	निर्वाचक का नाम : बृजलाल पिता का नाम: पहलू गृह संख्या : 169 उम्र : 56 लिंग : पुरुष	फोटो उपलब्ध	404	SQE1079292	निर्वाचक का नाम : सुन्दर पति का नाम: ब्रज लाल गृह संख्या : 169 उम्र : 36 लिंग : महिला	फोटो उपलब्ध	405	SQE0796136	निर्वाचक का नाम : शिवकुमार पिता का नाम: ब्रजलाल गृह संख्या : 169 उम्र : 31 लिंग : पुरुष	फोटो उपलब्ध
406	SQE1079359	निर्वाचक का नाम : चन्द्रा पति का नाम: शिव कुमार गृह संख्या : 169 उम्र : 29 लिंग : महिला	फोटो उपलब्ध	407	HKZ1706704	निर्वाचक का नाम : धन्ती पति का नाम: सुगन गृह संख्या : 170 उम्र : 53 लिंग : महिला	फोटो उपलब्ध	408	SQE0369660	निर्वाचक का नाम : उम्मेदा पिता का नाम: सोवरन गृह संख्या : 170 उम्र : 33 लिंग : पुरुष	फोटो उपलब्ध
409	SQE0369645	निर्वाचक का नाम : राजकुमारी पति का नाम: उम्मेदा गृह संख्या : 170 उम्र : 32 लिंग : महिला	फोटो उपलब्ध	410	SQE2082592	निर्वाचक का नाम : रजनी आदिवासी पति का नाम: संतोष आदिवासी गृह संख्या : 170 उम्र : 25 लिंग : महिला	फोटो उपलब्ध	411	SQE2082659	निर्वाचक का नाम : संतोष आदिवासी पिता का नाम: सोबरन आदिवासी गृह संख्या : 170 उम्र : 25 लिंग : पुरुष	फोटो उपलब्ध
412	SQE1296680	निर्वाचक का नाम : रामश्री पति का नाम: काशीराम गृह संख्या : 171 उम्र : 67 लिंग : महिला	फोटो उपलब्ध	413	HKZ2124394	निर्वाचक का नाम : नारायण पिता का नाम: काशीराम गृह संख्या : 171 उम्र : 46 लिंग : पुरुष	फोटो उपलब्ध	414	HKZ2124345	निर्वाचक का नाम : राजकुमारी पति का नाम: नारायण गृह संख्या : 171 उम्र : 42 लिंग : महिला	फोटो उपलब्ध
415	SQE0369678	निर्वाचक का नाम : बृजनन्दन पिता का नाम: काशीराम गृह संख्या : 171 उम्र : 32 लिंग : पुरुष	फोटो उपलब्ध	416	SQE0369686	निर्वाचक का नाम : उर्मिला पति का नाम: बृजनन्दन गृह संख्या : 171 उम्र : 32 लिंग : महिला	फोटो उपलब्ध	417	SQE0797043	निर्वाचक का नाम : गब्बर पिता का नाम: काशीराम गृह संख्या : 171 उम्र : 31 लिंग : पुरुष	फोटो उपलब्ध
418	SQE2152452	निर्वाचक का नाम : अजय आदिवासी पिता का नाम: नारायण आदिवासी गृह संख्या : 171 उम्र : 21 लिंग : पुरुष	फोटो उपलब्ध	419	SQE2408581	निर्वाचक का नाम : पूनम आदिवासी पति का नाम: अजय आदिवासी गृह संख्या : 171 उम्र : 21 लिंग : महिला	फोटो उपलब्ध	420	SQE2382448	निर्वाचक का नाम : राजा आदिवासी पिता का नाम: नारायण आदिवासी गृह संख्या : 171 उम्र : 19 लिंग : पुरुष	फोटो उपलब्ध

421	SQE2443034	निर्वाचक का नाम : राजा आदिवासी पिता का नाम: नारायण आदिवासी गृह संख्या : 171 उम्र : 19 लिंग : पुरुष	422	HKZ1326347	निर्वाचक का नाम : मुन्ना पिता का नाम: धनुआ गृह संख्या : 172 उम्र : 55 लिंग : पुरुष	423	HKZ2124154	निर्वाचक का नाम : सिया पिता का नाम: मुन्ना गृह संख्या : 172 उम्र : 52 लिंग : महिला
424	SQE0796177	निर्वाचक का नाम : हरबल पिता का नाम: मुन्ना गृह संख्या : 172 उम्र : 31 लिंग : पुरुष	425	SQE2140937	निर्वाचक का नाम : सुरमा आदिवासी पिता का नाम: बसंता आदिवासी गृह संख्या : 172 उम्र : 30 लिंग : महिला	426	SQE2111995	निर्वाचक का नाम : ललिता आदिवासी पिता का नाम: हरबल आदिवासी गृह संख्या : 172 उम्र : 24 लिंग : महिला
427	SQE1296656	निर्वाचक का नाम : कला पिता का नाम: रामदयाल गृह संख्या : 173 उम्र : 75 लिंग : महिला	428	SQE0173187	निर्वाचक का नाम : रामदयाल पिता का नाम: चौबा गृह संख्या : 173 उम्र : 43 लिंग : पुरुष	429	SQE0173161	निर्वाचक का नाम : कप्तान आदिवासी पिता का नाम: नैमू गृह संख्या : 173 उम्र : 43 लिंग : पुरुष
430	SQE1948710	निर्वाचक का नाम : सुमन बाई आदिवासी पिता का नाम: कप्तान गृह संख्या : 173 उम्र : 31 लिंग : महिला	431	SQE1805910	निर्वाचक का नाम : सुखुआ पिता का नाम: रमुआ गृह संख्या : 174 उम्र : 58 लिंग : पुरुष	432	HKZ0466912	निर्वाचक का नाम : विनिया पिता का नाम: सुखुआ गृह संख्या : 174 उम्र : 57 लिंग : महिला
433	SQE0795849	निर्वाचक का नाम : मानसिंह आदिवासी पिता का नाम: सुखुआ गृह संख्या : 174 उम्र : 31 लिंग : पुरुष	434	SQE1079243	निर्वाचक का नाम : राज्ती पिता का नाम: करन गृह संख्या : 174 उम्र : 29 लिंग : महिला	435	SQE1079250	निर्वाचक का नाम : करण आदिवासी पिता का नाम: सुखुआ गृह संख्या : 174 उम्र : 29 लिंग : पुरुष
436	SQE2082949	निर्वाचक का नाम : सुरेश आदिवासी पिता का नाम: सुखुआ आदिवासी गृह संख्या : 174 उम्र : 23 लिंग : पुरुष	437	HKZ1328103	निर्वाचक का नाम : मुकेशकुमार पिता का नाम: सूरतईया गृह संख्या : 177 उम्र : 40 लिंग : पुरुष	438	HKZ1706720	निर्वाचक का नाम : ममता पिता का नाम: मुकेशकुमार गृह संख्या : 177 उम्र : 40 लिंग : महिला
439	SQE1948520	निर्वाचक का नाम : शकुंतला पिता का नाम: मुकेश गृह संख्या : 177 उम्र : 33 लिंग : महिला	440	SQE0585778	निर्वाचक का नाम : सामहंत पिता का नाम: सुरतिया गृह संख्या : 177 उम्र : 32 लिंग : पुरुष	441	SQE2120897	निर्वाचक का नाम : जिहान सिंग आदिवासी अन्य: मुकेश आदिवासी गृह संख्या : 177 उम्र : 32 लिंग : पुरुष
442	SQE0795856	निर्वाचक का नाम : प्रितम पिता का नाम: सुरतिया गृह संख्या : 177 उम्र : 31 लिंग : पुरुष	443	SQE1557693	निर्वाचक का नाम : लक्ष्मी पिता का नाम: प्रीतम गृह संख्या : 177 उम्र : 30 लिंग : महिला	444	SQE2086569	निर्वाचक का नाम : करण आदिवासी पिता का नाम: सुरतिया आदिवासी गृह संख्या : 177 उम्र : 26 लिंग : पुरुष
445	SQE2442259	निर्वाचक का नाम : अर्जुन आदिवासी पिता का नाम: सुरतिया आदिवासी गृह संख्या : 177 उम्र : 19 लिंग : पुरुष	446	SQE2453009	निर्वाचक का नाम : अनीता आदिवासी पिता का नाम: करण आदिवासी गृह संख्या : 177 उम्र : 18 लिंग : महिला	447	SQE1296649	निर्वाचक का नाम : कमला बाई आदिवासी पिता का नाम: सिरनाम गृह संख्या : 179 उम्र : 61 लिंग : महिला
448	HKZ2162683	निर्वाचक का नाम : सिरनाम आदिवासी पिता का नाम: पत्तू गृह संख्या : 179 उम्र : 42 लिंग : पुरुष	449	HKZ1328111	निर्वाचक का नाम : विजयसिंह पिता का नाम: सिरनाम गृह संख्या : 179 उम्र : 40 लिंग : पुरुष	450	SQE2120731	निर्वाचक का नाम : काली आदिवासी पिता का नाम: सिरनाम आदिवासी गृह संख्या : 179 उम्र : 22 लिंग : महिला

451	SQE2149045	निर्वाचक का नाम : अम्बी सिंग आदिवासी पिता का नाम: सिरनाम आदिवासी गृह संख्या : 179 उम्र : 21 लिंग : पुरुष	452	HKZ0467001	निर्वाचक का नाम : गुड्डी पिता का नाम: रामचरण गृह संख्या : 180 उम्र : 63 लिंग : महिला	453	SQE1296763	निर्वाचक का नाम : रामचरण पिता का नाम: पत्तू गृह संख्या : 180 उम्र : 54 लिंग : पुरुष
454	SQE0796938	निर्वाचक का नाम : नीरज पति का नाम: रामचरण गृह संख्या : 180 उम्र : 31 लिंग : महिला	455	SQE2382034	निर्वाचक का नाम : नरेंद्र आदिवासी पिता का नाम: रामचरण आदिवासी गृह संख्या : 180 उम्र : 25 लिंग : पुरुष	456	SQE2141273	निर्वाचक का नाम : सत्येंद्र आदिवासी पिता का नाम: रामचरण आदिवासी गृह संख्या : 180 उम्र : 24 लिंग : पुरुष
457	SQE2381895	निर्वाचक का नाम : रामसखी आदिवासी पति का नाम: सत्येंद्र आदिवासी गृह संख्या : 180 उम्र : 19 लिंग : महिला	458	SQE1296730	निर्वाचक का नाम : भागीरथ पिता का नाम: दयाराम गृह संख्या : 181 उम्र : 55 लिंग : पुरुष	459	SQE1296748	निर्वाचक का नाम : हसमखी पति का नाम: भागीरथ गृह संख्या : 181 उम्र : 53 लिंग : महिला
460	SQE0941013	निर्वाचक का नाम : रणवीर सिंह पिता का नाम: भागीरथ गृह संख्या : 181 उम्र : 32 लिंग : पुरुष	461	SQE0795864	निर्वाचक का नाम : संतोष पिता का नाम: भागीरथ गृह संख्या : 181 उम्र : 31 लिंग : पुरुष	462	SQE1189364	निर्वाचक का नाम : जयश्री पति का नाम: रणवीर सिंह गृह संख्या : 181 उम्र : 30 लिंग : महिला
463	SQE1189372	निर्वाचक का नाम : राजेश्वरी पति का नाम: सन्तोष गृह संख्या : 181 उम्र : 27 लिंग : महिला	464	SQE0585976	निर्वाचक का नाम : फेरन पिता का नाम: विसना गृह संख्या : 182 उम्र : 40 लिंग : पुरुष	465	SQE0795385	निर्वाचक का नाम : अमर सिंह पिता का नाम: विसना गृह संख्या : 182 उम्र : 33 लिंग : पुरुष
466	SQE1079227	निर्वाचक का नाम : सुरेश पिता का नाम: विसना गृह संख्या : 182 उम्र : 32 लिंग : पुरुष	467	SQE0795062	निर्वाचक का नाम : रेखा पति का नाम: अमर सिंह गृह संख्या : 182 उम्र : 32 लिंग : महिला	468	SQE1079219	निर्वाचक का नाम : राम सखी पति का नाम: सुरेश गृह संख्या : 182 उम्र : 30 लिंग : महिला
469	HKZ0647693	निर्वाचक का नाम : जशोदा पति का नाम: नथुआ गृह संख्या : 183 उम्र : 79 लिंग : महिला	470	HKZ1326693	निर्वाचक का नाम : देवराम पिता का नाम: हल्के गृह संख्या : 183 उम्र : 62 लिंग : पुरुष	471	HKZ1328145	निर्वाचक का नाम : सरूपी पति का नाम: सोवरन गृह संख्या : 183 उम्र : 44 लिंग : महिला
472	HKZ2126001	निर्वाचक का नाम : सोवरन पिता का नाम: नथुआ गृह संख्या : 183 उम्र : 42 लिंग : पुरुष	473	SQE0369694	निर्वाचक का नाम : अमर सिंह पिता का नाम: नथुआ गृह संख्या : 183 उम्र : 42 लिंग : पुरुष	474	HKZ2316271	निर्वाचक का नाम : लखनलाल पिता का नाम: नथुआ गृह संख्या : 183 उम्र : 41 लिंग : पुरुष
475	HKZ2125870	निर्वाचक का नाम : रामलली पति का नाम: लखनलाल गृह संख्या : 183 उम्र : 39 लिंग : महिला	476	SQE0369710	निर्वाचक का नाम : दिनेश पिता का नाम: देवाराम गृह संख्या : 183 उम्र : 35 लिंग : पुरुष	477	SQE0369702	निर्वाचक का नाम : सुरेश पिता का नाम: देवाराम गृह संख्या : 183 उम्र : 34 लिंग : पुरुष
478	SQE0586305	निर्वाचक का नाम : लली पति का नाम: दिनेश गृह संख्या : 183 उम्र : 34 लिंग : महिला	479	SQE0586313	निर्वाचक का नाम : शिमला पति का नाम: सुरेश गृह संख्या : 183 उम्र : 33 लिंग : महिला	480	SQE1521236	निर्वाचक का नाम : बीरवल पिता का नाम: सोमरन गृह संख्या : 183 उम्र : 26 लिंग : पुरुष

481 निर्वाचक का नाम : पान सिंह पिता का नाम: भाव सिंह गृह संख्या : 184 उम्र : 48 लिंग : पुरुष	HKZ1327139 फोटो उपलब्ध	482 निर्वाचक का नाम : राकेश विश्वास पिता का नाम: किशोर कुमार विश्वास गृह संख्या : 184 उम्र : 37 लिंग : पुरुष	SQE2236719 फोटो उपलब्ध	483 निर्वाचक का नाम : बर्षा परिहार पति का नाम: राहुल परिहार गृह संख्या : 184 उम्र : 26 लिंग : महिला	SQE2224962 फोटो उपलब्ध
484 निर्वाचक का नाम : राहुल परिहार पिता का नाम: पान सिंह परिहार गृह संख्या : 184 उम्र : 23 लिंग : पुरुष	SQE2224996 फोटो उपलब्ध	485 निर्वाचक का नाम : जगत सिंह पिता का नाम: कालुराम गृह संख्या : 185 उम्र : 57 लिंग : पुरुष	SQE1758101 फोटो उपलब्ध	486 निर्वाचक का नाम : पुष्या पति का नाम: जगत सिंह गृह संख्या : 185 उम्र : 54 लिंग : महिला	SQE1808328 फोटो उपलब्ध
487 निर्वाचक का नाम : सोनु पिता का नाम: जगतसिंह गृह संख्या : 185 उम्र : 32 लिंग : पुरुष	SQE0795468 फोटो उपलब्ध	488 निर्वाचक का नाम : लक्ष्मन पिता का नाम: जगत सिंह गृह संख्या : 185 उम्र : 30 लिंग : पुरुष	SQE1079201 फोटो उपलब्ध	489 निर्वाचक का नाम : राजाराम पिता का नाम: भगू गृह संख्या : 186 उम्र : 67 लिंग : पुरुष	SQE1808310 फोटो उपलब्ध
490 निर्वाचक का नाम : रामश्री पति का नाम: राजाराम गृह संख्या : 186 उम्र : 65 लिंग : महिला	SQE0328930 फोटो उपलब्ध	491 निर्वाचक का नाम : हकुम सिंह पिता का नाम: राजाराम गृह संख्या : 186 उम्र : 32 लिंग : पुरुष	SQE0968636 फोटो उपलब्ध	492 निर्वाचक का नाम : राम सिंह पिता का नाम: रामबक्श गृह संख्या : 188 उम्र : 62 लिंग : पुरुष	HKZ1329432 फोटो उपलब्ध
493 निर्वाचक का नाम : रामवती पति का नाम: राम सिंह गृह संख्या : 188 उम्र : 57 लिंग : महिला	SQE1296722 फोटो उपलब्ध	494 निर्वाचक का नाम : नरेश पिता का नाम: राम सिंह गृह संख्या : 188 उम्र : 39 लिंग : पुरुष	SQE0026930 फोटो उपलब्ध	495 निर्वाचक का नाम : विजय सिंह पिता का नाम: रामसिंह गृह संख्या : 188 उम्र : 34 लिंग : पुरुष	SQE0275933 फोटो उपलब्ध
496 निर्वाचक का नाम : सुखदेवी पति का नाम: विजय सिंह गृह संख्या : 188 उम्र : 32 लिंग : महिला	SQE0585463 फोटो उपलब्ध	497 निर्वाचक का नाम : ज्वालाप्रसाद पिता का नाम: कन्हैयालाल गृह संख्या : 189 उम्र : 53 लिंग : पुरुष	SQE1296813 फोटो उपलब्ध	498 निर्वाचक का नाम : धनवंती पति का नाम: ज्वालाप्रसाद गृह संख्या : 189 उम्र : 50 लिंग : महिला	SQE1758127 फोटो उपलब्ध
499 निर्वाचक का नाम : नन्दलाल पिता का नाम: ज्वाला प्रसाद गृह संख्या : 189 उम्र : 36 लिंग : पुरुष	SQE0369728 फोटो उपलब्ध	500 निर्वाचक का नाम : अनीता पति का नाम: नन्दलाल गृह संख्या : 189 उम्र : 34 लिंग : महिला	SQE0795591 फोटो उपलब्ध	501 निर्वाचक का नाम : सुनील पिता का नाम: ज्वाला गृह संख्या : 189 उम्र : 32 लिंग : पुरुष	SQE0369736 फोटो उपलब्ध
502 निर्वाचक का नाम : छोटी परिहार पिता का नाम: ज्वालाप्रसाद परिहार गृह संख्या : 189 उम्र : 23 लिंग : पुरुष	SQE2042059 फोटो उपलब्ध	503 निर्वाचक का नाम : नम्राजू पति का नाम: चतुर सिंह गृह संख्या : 191 उम्र : 77 लिंग : महिला	SQE1757061 फोटो उपलब्ध	504 निर्वाचक का नाम : सर्वेश पति का नाम: राजेंद्र सिंह गृह संख्या : 191 उम्र : 47 लिंग : महिला	HKZ2162766 फोटो उपलब्ध
505 निर्वाचक का नाम : छोटी राजा पति का नाम: नम्राजू गृह संख्या : 191 उम्र : 37 लिंग : महिला	SQE1949643 फोटो उपलब्ध	506 निर्वाचक का नाम : तमन्ना परमार पति का नाम: राजा बाबू परमार गृह संख्या : 191 उम्र : 29 लिंग : महिला	SQE2437762 फोटो उपलब्ध	507 निर्वाचक का नाम : राजा बाबू परमार पिता का नाम: राजेंद्र सिंह परमार गृह संख्या : 191 उम्र : 23 लिंग : पुरुष	SQE2431575 फोटो उपलब्ध
508 निर्वाचक का नाम : जगभान सिंह पिता का नाम: हरनाम सिंह गृह संख्या : 192 उम्र : 61 लिंग : पुरुष	SQE1644665 फोटो उपलब्ध	509 निर्वाचक का नाम : महेश राजा पति का नाम: जगभान सिंह गृह संख्या : 192 उम्र : 54 लिंग : महिला	SQE1808302 फोटो उपलब्ध	510 निर्वाचक का नाम : खुशबु राजा पिता का नाम: जगमानसिंह गृह संख्या : 192 उम्र : 32 लिंग : महिला	SQE0795872 फोटो उपलब्ध

511	SQE2086486	निर्वाचक का नाम : धर्मेन्द्र सिंग परमार पिता का नाम: जगभान सिंग परमार गृह संख्या : 192 उम्र : 28 लिंग : पुरुष	512	SQE1565050	निर्वाचक का नाम : निधी राजा पिता का नाम: जगभानसिंह गृह संख्या : 192 उम्र : 27 लिंग : महिला	513	SQE1949635	निर्वाचक का नाम : सोनम राजा पिता का नाम: जगभान सिंह गृह संख्या : 192 उम्र : 26 लिंग : महिला
514	SQE2086585	निर्वाचक का नाम : प्रियन्सि राजा परमार पिता का नाम: ब्राधभान परमार गृह संख्या : 192 उम्र : 22 लिंग : महिला	515	HKZ0465708	निर्वाचक का नाम : महेंद्र सिंह पिता का नाम: राम सिंह गृह संख्या : 193 उम्र : 46 लिंग : पुरुष	516	SQE2158533	निर्वाचक का नाम : राजदीप परमार पिता का नाम: महेंद्र सिंह गृह संख्या : 193 उम्र : 22 लिंग : पुरुष
517	SQE2158541	निर्वाचक का नाम : रावसाहब राजा परमार पिता का नाम: महेंद्र सिंह गृह संख्या : 193 उम्र : 22 लिंग : पुरुष	518	SQE2226017	निर्वाचक का नाम : मनदीप राजा परमार पिता का नाम: महेंद्र सिंह परमार गृह संख्या : 193 उम्र : 20 लिंग : पुरुष	519	HKZ1327931	निर्वाचक का नाम : राकेश कुमार पिता का नाम: मुन्ना गृह संख्या : 194 उम्र : 44 लिंग : पुरुष
520	SQE0940973	निर्वाचक का नाम : बन्टी पिता का नाम: ग्यासिया गृह संख्या : 194 उम्र : 43 लिंग : पुरुष	521	HKZ2162535	निर्वाचक का नाम : हरीराम पिता का नाम: अशोक गृह संख्या : 195 उम्र : 52 लिंग : पुरुष	522	HKZ2162527	निर्वाचक का नाम : बारो पिता का नाम: हरीराम गृह संख्या : 195 उम्र : 49 लिंग : महिला
523	SQE2373959	निर्वाचक का नाम : भरत आदिवासी पिता का नाम: हरिराम आदिवासी गृह संख्या : 195 उम्र : 34 लिंग : पुरुष	524	SQE0795401	निर्वाचक का नाम : दीपक पिता का नाम: हरीराम गृह संख्या : 195 उम्र : 31 लिंग : पुरुष	525	SQE2374007	निर्वाचक का नाम : कृष्णा आदिवासी पिता का नाम: भरत आदिवासी गृह संख्या : 195 उम्र : 26 लिंग : महिला
526	HKZ1706894	निर्वाचक का नाम : डब्बू पिता का नाम: बलुआ गृह संख्या : 196 उम्र : 64 लिंग : पुरुष	527	HKZ1706779	निर्वाचक का नाम : कल्लू पिता का नाम: डब्बू गृह संख्या : 196 उम्र : 48 लिंग : पुरुष	528	HKZ1706878	निर्वाचक का नाम : राम कुमारी पिता का नाम: कल्लू गृह संख्या : 196 उम्र : 44 लिंग : महिला
529	SQE0968784	निर्वाचक का नाम : बादाम पिता का नाम: पहलबान गृह संख्या : 196 उम्र : 43 लिंग : पुरुष	530	SQE0968644	निर्वाचक का नाम : गीता पिता का नाम: बादाम गृह संख्या : 196 उम्र : 41 लिंग : महिला	531	SQE2393973	निर्वाचक का नाम : धर्मेन्द्र वंशकार पिता का नाम: कल्लू वंशकार गृह संख्या : 196 उम्र : 30 लिंग : पुरुष
532	SQE1953520	निर्वाचक का नाम : राजकुमार पिता का नाम: डब्बू गृह संख्या : 196 उम्र : 27 लिंग : पुरुष	533	SQE2302099	निर्वाचक का नाम : सुमन बंशकार पिता का नाम: राजकुमार बंशकार गृह संख्या : 196 उम्र : 27 लिंग : महिला	534	SQE2236362	निर्वाचक का नाम : रूबी बंशकार पिता का नाम: ऋतिक बंशकार गृह संख्या : 196 उम्र : 24 लिंग : महिला
535	SQE2258770	निर्वाचक का नाम : रितिक वंशकार पिता का नाम: बादाम सिंह वंशकार गृह संख्या : 196 उम्र : 21 लिंग : पुरुष	536	SQE2396323	निर्वाचक का नाम : अंकेश वंशकार पिता का नाम: कल्लू वंशकार गृह संख्या : 196 उम्र : 20 लिंग : पुरुष	537	SQE0173211	निर्वाचक का नाम : शिशपाल पिता का नाम: काशीराम गृह संख्या : 197 उम्र : 36 लिंग : पुरुष
538	SQE0585794	निर्वाचक का नाम : रजनी पिता का नाम: शिशपाल गृह संख्या : 197 उम्र : 35 लिंग : महिला	539	SQE0795112	निर्वाचक का नाम : मनोज पिता का नाम: काशीराम गृह संख्या : 197 उम्र : 31 लिंग : पुरुष	540	SQE1808294	निर्वाचक का नाम : गौमा पिता का नाम: धर्मा गृह संख्या : 198 उम्र : 83 लिंग : महिला

541	SQE0586321	निर्वाचक का नाम : सुन्दर पिता का नाम: धर्मा गृह संख्या : 198 उम्र : 59 लिंग : पुरुष	फोटो उपलब्ध	542	SQE0968800	निर्वाचक का नाम : फूलवती पति का नाम: सुन्दर गृह संख्या : 198 उम्र : 56 लिंग : महिला	फोटो उपलब्ध	543	SQE0586339	निर्वाचक का नाम : नवल पिता का नाम: धर्मा गृह संख्या : 198 उम्र : 40 लिंग : पुरुष	फोटो उपलब्ध
544	SQE0586347	निर्वाचक का नाम : सुमन पति का नाम: नवल गृह संख्या : 198 उम्र : 38 लिंग : महिला	फोटो उपलब्ध	545	SQE0795658	निर्वाचक का नाम : संतोष पिता का नाम: सुन्दरलाल गृह संख्या : 198 उम्र : 31 लिंग : पुरुष	फोटो उपलब्ध	546	SQE0968651	निर्वाचक का नाम : संध्या पति का नाम: संतोष गृह संख्या : 198 उम्र : 31 लिंग : महिला	फोटो उपलब्ध
547	SQE2432961	निर्वाचक का नाम : रामकुमार बघेल पिता का नाम: सुंदर लाल बघेल गृह संख्या : 198 उम्र : 29 लिंग : पुरुष	फोटो उपलब्ध	548	SQE2432805	निर्वाचक का नाम : आरती पाल पति का नाम: रामकुमार बघेल गृह संख्या : 198 उम्र : 21 लिंग : महिला	फोटो उपलब्ध	549	HKZ2127249	निर्वाचक का नाम : हरीसिंह पिता का नाम: धर्मा गृह संख्या : 199 उम्र : 52 लिंग : पुरुष	फोटो उपलब्ध
550	SQE1803402	निर्वाचक का नाम : बाबूलाल पिता का नाम: धर्मा गृह संख्या : 199 उम्र : 51 लिंग : पुरुष	फोटो उपलब्ध	551	HKZ1327550	निर्वाचक का नाम : मीरा पति का नाम: हरीसिंह गृह संख्या : 199 उम्र : 51 लिंग : महिला	फोटो उपलब्ध	552	HKZ2127652	निर्वाचक का नाम : प्रकाश पिता का नाम: धर्मा गृह संख्या : 199 उम्र : 46 लिंग : पुरुष	फोटो उपलब्ध
553	HKZ2126639	निर्वाचक का नाम : लीलावती पति का नाम: बाबूलाल गृह संख्या : 199 उम्र : 46 लिंग : महिला	फोटो उपलब्ध	554	HKZ1328525	निर्वाचक का नाम : गोविंद सिंह पिता का नाम: हल्के गृह संख्या : 200 उम्र : 62 लिंग : पुरुष	फोटो उपलब्ध	555	HKZ2126704	निर्वाचक का नाम : सिया पति का नाम: गोविंद सिंह गृह संख्या : 200 उम्र : 60 लिंग : महिला	फोटो उपलब्ध
556	SQE0173229	निर्वाचक का नाम : वीरसिंह पिता का नाम: गोविन्दसिंह गृह संख्या : 200 उम्र : 38 लिंग : पुरुष	फोटो उपलब्ध	557	SQE0585802	निर्वाचक का नाम : राजाबेटी पति का नाम: बीर सिंह गृह संख्या : 200 उम्र : 37 लिंग : महिला	फोटो उपलब्ध	558	HKZ1328822	निर्वाचक का नाम : जगराम पिता का नाम: हल्के गृह संख्या : 201 उम्र : 69 लिंग : पुरुष	फोटो उपलब्ध
559	HKZ1329317	निर्वाचक का नाम : मथरी पति का नाम: जगराम गृह संख्या : 201 उम्र : 66 लिंग : महिला	फोटो उपलब्ध	560	SQE0026948	निर्वाचक का नाम : राजेश पिता का नाम: जगराम गृह संख्या : 201 उम्र : 37 लिंग : पुरुष	फोटो उपलब्ध	561	SQE0796953	निर्वाचक का नाम : रचना पति का नाम: राजेश गृह संख्या : 201 उम्र : 34 लिंग : महिला	फोटो उपलब्ध
562	HKZ1327451	निर्वाचक का नाम : लक्ष्मण पिता का नाम: लालाराम गृह संख्या : 203 उम्र : 63 लिंग : पुरुष	फोटो उपलब्ध	563	HKZ2126613	निर्वाचक का नाम : फूलवती पति का नाम: लक्ष्मण गृह संख्या : 203 उम्र : 59 लिंग : महिला	फोटो उपलब्ध	564	SQE2185452	निर्वाचक का नाम : कल्ला बगेल पिता का नाम: लक्ष्मण बगेल गृह संख्या : 203 उम्र : 30 लिंग : पुरुष	फोटो उपलब्ध
565	SQE2189702	निर्वाचक का नाम : रीना बगेल पति का नाम: कल्ला बगेल गृह संख्या : 203 उम्र : 24 लिंग : महिला	फोटो उपलब्ध	566	HKZ2127611	निर्वाचक का नाम : हिरिया पति का नाम: राकेश गृह संख्या : 204 उम्र : 58 लिंग : महिला	फोटो उपलब्ध	567	HKZ1326578	निर्वाचक का नाम : विनोदकुमार पिता का नाम: दिल्लू गृह संख्या : 205 उम्र : 47 लिंग : पुरुष	फोटो उपलब्ध
568	HKZ2162675	निर्वाचक का नाम : रुक्मो पति का नाम: विनोद गृह संख्या : 205 उम्र : 42 लिंग : महिला	फोटो उपलब्ध	569	SQE0459131	निर्वाचक का नाम : रामबती पति का नाम: विनोद कुमार गृह संख्या : 205 उम्र : 39 लिंग : महिला	फोटो उपलब्ध	570	SQE2244853	निर्वाचक का नाम : प्रीति पति का नाम: मंगल गृह संख्या : 205 उम्र : 28 लिंग : महिला	फोटो उपलब्ध

571	SQE2244663	निर्वाचक का नाम : मंगल आदिवासी पिता का नाम: विनोद आदिवासी गृह संख्या : 205 उम्र : 25 लिंग : पुरुष	572	HKZ1327246	निर्वाचक का नाम : वती पति का नाम: म्याप्रसाद गृह संख्या : 205/क उम्र : 60 लिंग : महिला	573	SQE1658798	निर्वाचक का नाम : फूलकुंवर पति का नाम: पुष्पेंद्र गृह संख्या : 206 उम्र : 55 लिंग : महिला
574	SQE0795880	निर्वाचक का नाम : सतेन्द्र पिता का नाम: पुष्पेन्द्र गृह संख्या : 206 उम्र : 33 लिंग : पुरुष	575	SQE1472273	निर्वाचक का नाम : राजमनी राजा पति का नाम: सत्येंद्र गृह संख्या : 206 उम्र : 31 लिंग : महिला	576	HKZ1326834	निर्वाचक का नाम : रामसखी पति का नाम: लालसिंह गृह संख्या : 207 उम्र : 61 लिंग : महिला
577	SQE0301291	निर्वाचक का नाम : रामकली रजक पिता का नाम: लाल सिंह गृह संख्या : 207 उम्र : 34 लिंग : महिला	578	SQE0795419	निर्वाचक का नाम : चन्दन पिता का नाम: लाल सिंह गृह संख्या : 207 उम्र : 31 लिंग : पुरुष	579	SQE0796482	निर्वाचक का नाम : विनय कुमार पिता का नाम: लाल सिंह गृह संख्या : 207 उम्र : 31 लिंग : पुरुष
580	SQE2042075	निर्वाचक का नाम : उमाशंकर रजक पिता का नाम: लाल सिंह रजक गृह संख्या : 207 उम्र : 23 लिंग : पुरुष	581	SQE1803394	निर्वाचक का नाम : प्रकाश पिता का नाम: नत्था गृह संख्या : 208 उम्र : 57 लिंग : पुरुष	582	SQE0369751	निर्वाचक का नाम : कमल सिंह पिता का नाम: रजुआ गृह संख्या : 208 उम्र : 54 लिंग : पुरुष
583	SQE0369777	निर्वाचक का नाम : नीमा पति का नाम: कन्हैया लाल गृह संख्या : 208 उम्र : 54 लिंग : महिला	584	HKZ2124204	निर्वाचक का नाम : पर्वत सिंह पिता का नाम: रजुओ गृह संख्या : 208 उम्र : 39 लिंग : पुरुष	585	SQE0173237	निर्वाचक का नाम : राजवती पति का नाम: पर्वतसिंह गृह संख्या : 208 उम्र : 36 लिंग : महिला
586	SQE0369744	निर्वाचक का नाम : सेलू पिता का नाम: प्रकाश गृह संख्या : 208 उम्र : 33 लिंग : पुरुष	587	SQE0369785	निर्वाचक का नाम : भारती पति का नाम: सेलू गृह संख्या : 208 उम्र : 32 लिंग : महिला	588	SQE0975664	निर्वाचक का नाम : शकुन्तला पति का नाम: धर्मेन्द्र गृह संख्या : 208 उम्र : 32 लिंग : महिला
589	SQE0795427	निर्वाचक का नाम : केशव पिता का नाम: कमल सिंह गृह संख्या : 208 उम्र : 31 लिंग : पुरुष	590	SQE2374189	निर्वाचक का नाम : सुशीला आदिवासी पति का नाम: केशव आदिवासी गृह संख्या : 208 उम्र : 27 लिंग : महिला	591	HKZ2316289	निर्वाचक का नाम : आसाराम पिता का नाम: भगवान गृह संख्या : 209 उम्र : 40 लिंग : पुरुष
592	SQE0173245	निर्वाचक का नाम : नीरज पति का नाम: आशाराम गृह संख्या : 209 उम्र : 39 लिंग : महिला	593	HKZ2127520	निर्वाचक का नाम : बनवारी पिता का नाम: मायाराम गृह संख्या : 210 उम्र : 42 लिंग : पुरुष	594	HKZ2127504	निर्वाचक का नाम : पैलू पिता का नाम: मायाराम गृह संख्या : 210 उम्र : 39 लिंग : पुरुष
595	HKZ2127165	निर्वाचक का नाम : सोमवती पति का नाम: बनवारी गृह संख्या : 210 उम्र : 39 लिंग : महिला	596	SQE2393627	निर्वाचक का नाम : पप्पू आदिवासी पिता का नाम: बनवारी आदिवासी गृह संख्या : 210 उम्र : 22 लिंग : पुरुष	597	HKZ2162493	निर्वाचक का नाम : मलखान पिता का नाम: बाबू गृह संख्या : 211 उम्र : 39 लिंग : पुरुष
598	HKZ2316305	निर्वाचक का नाम : सोवरन पिता का नाम: बुद्धू गृह संख्या : 213 उम्र : 42 लिंग : पुरुष	599	SQE0173260	निर्वाचक का नाम : कामता पति का नाम: सोवरन गृह संख्या : 213 उम्र : 42 लिंग : महिला	600	HKZ2126902	निर्वाचक का नाम : चतुर सिंह पिता का नाम: बुद्धू गृह संख्या : 214 उम्र : 39 लिंग : पुरुष

601	SQE0173278	निर्वाचक का नाम : सखी पति का नाम: चतुरसिंह गृह संख्या : 214 उम्र : 36 लिंग : महिला	फोटो उपलब्ध	602	HKZ2124147	निर्वाचक का नाम : रामप्यारी पति का नाम: सीताराम गृह संख्या : 216 उम्र : 63 लिंग : महिला	फोटो उपलब्ध	603	SQE0369801	निर्वाचक का नाम : राजकुमारी पति का नाम: शशिकपूर गृह संख्या : 216 उम्र : 35 लिंग : महिला	फोटो उपलब्ध
604	SQE0369793	निर्वाचक का नाम : शशिकपूर पिता का नाम: सीताराम गृह संख्या : 216 उम्र : 33 लिंग : पुरुष	फोटो उपलब्ध	605	SQE1137736	निर्वाचक का नाम : कैलाश पिता का नाम: सीताराम गृह संख्या : 216 उम्र : 28 लिंग : पुरुष	फोटो उपलब्ध	606	SQE2151256	निर्वाचक का नाम : सुरज पति का नाम: कैलाश आदिवासी गृह संख्या : 216 उम्र : 27 लिंग : महिला	फोटो उपलब्ध
607	SQE2151140	निर्वाचक का नाम : रामू आदिवासी माता का नाम: रामप्यारी आदिवासी गृह संख्या : 216 उम्र : 26 लिंग : पुरुष	फोटो उपलब्ध	608	HKZ2124048	निर्वाचक का नाम : सुकर सिंह पिता का नाम: सरमन गृह संख्या : 217 उम्र : 63 लिंग : पुरुष	फोटो उपलब्ध	609	SQE0173286	निर्वाचक का नाम : रवि पिता का नाम: सुधरसिंह गृह संख्या : 217 उम्र : 38 लिंग : पुरुष	फोटो उपलब्ध
610	SQE0369827	निर्वाचक का नाम : सरिता पति का नाम: रवि गृह संख्या : 217 उम्र : 37 लिंग : महिला	फोटो उपलब्ध	611	SQE0314914	निर्वाचक का नाम : विनोद कुमार पिता का नाम: सुधर सिंह गृह संख्या : 217 उम्र : 35 लिंग : पुरुष	फोटो उपलब्ध	612	SQE0586354	निर्वाचक का नाम : मुकेश पिता का नाम: सुधर गृह संख्या : 217 उम्र : 33 लिंग : पुरुष	फोटो उपलब्ध
613	SQE0369819	निर्वाचक का नाम : रीना पति का नाम: विनोद गृह संख्या : 217 उम्र : 32 लिंग : महिला	फोटो उपलब्ध	614	SQE2112043	निर्वाचक का नाम : मिछी आदिवासी पिता का नाम: सुकर सिंग आदिवासी गृह संख्या : 217 उम्र : 26 लिंग : पुरुष	फोटो उपलब्ध	615	SQE2135879	निर्वाचक का नाम : रामू आदिवासी पिता का नाम: सीताराम आदिवासी गृह संख्या : 217 उम्र : 26 लिंग : पुरुष	फोटो उपलब्ध
616	SQE2112092	निर्वाचक का नाम : रुखसाना आदिवासी पति का नाम: मुकेश आदिवासी गृह संख्या : 217 उम्र : 24 लिंग : महिला	फोटो उपलब्ध	617	SQE2135895	निर्वाचक का नाम : भारती आदिवासी पति का नाम: मिछी आदिवासी गृह संख्या : 217 उम्र : 24 लिंग : महिला	फोटो उपलब्ध	618	HKZ2124212	निर्वाचक का नाम : अज्जी पति का नाम: सुकर सिंह गृह संख्या : 218 उम्र : 58 लिंग : महिला	फोटो उपलब्ध
619	HKZ2162725	निर्वाचक का नाम : अंगद पिता का नाम: सरवन गृह संख्या : 219 उम्र : 53 लिंग : पुरुष	फोटो उपलब्ध	620	SQE1034412	निर्वाचक का नाम : बारो पति का नाम: अंगद गृह संख्या : 219 उम्र : 51 लिंग : महिला	फोटो उपलब्ध	621	HKZ2127470	निर्वाचक का नाम : लुमा पति का नाम: अतर सिंह गृह संख्या : 219 उम्र : 48 लिंग : महिला	फोटो उपलब्ध
622	SQE0795914	निर्वाचक का नाम : हरी पिता का नाम: अतरसिंह गृह संख्या : 219 उम्र : 31 लिंग : पुरुष	फोटो उपलब्ध	623	SQE0796425	निर्वाचक का नाम : गोविन्दी पिता का नाम: लूमा गृह संख्या : 219 उम्र : 31 लिंग : पुरुष	फोटो उपलब्ध	624	SQE2151272	निर्वाचक का नाम : इदल आदिवासी पिता का नाम: अंगद आदिवासी गृह संख्या : 219 उम्र : 30 लिंग : पुरुष	फोटो उपलब्ध
625	SQE2272623	निर्वाचक का नाम : प्रीति आदिवासी पति का नाम: ईदल आदिवासी गृह संख्या : 219 उम्र : 29 लिंग : महिला	फोटो उपलब्ध	626	HKZ2124311	निर्वाचक का नाम : भगवान सिंह पिता का नाम: बारेलाल गृह संख्या : 220 उम्र : 63 लिंग : पुरुष	फोटो उपलब्ध	627	HKZ2316313	निर्वाचक का नाम : सावित्री पति का नाम: भगवान सिंह गृह संख्या : 220 उम्र : 59 लिंग : महिला	फोटो उपलब्ध
628	SQE0173294	निर्वाचक का नाम : हाकिमसिंह पिता का नाम: भगवानसिंह गृह संख्या : 220 उम्र : 38 लिंग : पुरुष	फोटो उपलब्ध	629	SQE0369835	निर्वाचक का नाम : फूलसिंह पिता का नाम: भगवान सिंह गृह संख्या : 220 उम्र : 33 लिंग : पुरुष	फोटो उपलब्ध	630	SQE2323426	निर्वाचक का नाम : रामवती आदिवासी पति का नाम: फूलसिंह आदिवासी गृह संख्या : 220 उम्र : 31 लिंग : महिला	फोटो उपलब्ध

631	SQE155719	निर्वाचक का नाम : रामदेवी पति का नाम: हाकिम सिंह गृह संख्या : 220 उम्र : 26 लिंग : महिला	फोटो उपलब्ध	632	HKZ2127215	निर्वाचक का नाम : रामकली पति का नाम: मायाराम गृह संख्या : 221 उम्र : 63 लिंग : महिला	फोटो उपलब्ध	633	HKZ2127074	निर्वाचक का नाम : भुजवल पिता का नाम: मायाराम गृह संख्या : 221 उम्र : 53 लिंग : पुरुष	फोटो उपलब्ध
634	HKZ2127488	निर्वाचक का नाम : ममता पति का नाम: भुजवल गृह संख्या : 221 उम्र : 51 लिंग : महिला	फोटो उपलब्ध	635	SQE2422004	निर्वाचक का नाम : बल्लू आदिवासी पिता का नाम: बिहारी आदिवासी गृह संख्या : 221 उम्र : 44 लिंग : पुरुष	फोटो उपलब्ध	636	SQE2422012	निर्वाचक का नाम : रामकुंवर आदिवासी पति का नाम: बल्लू आदिवासी गृह संख्या : 221 उम्र : 42 लिंग : महिला	फोटो उपलब्ध
637	SQE0369850	निर्वाचक का नाम : मगल पिता का नाम: मायाराम गृह संख्या : 221 उम्र : 37 लिंग : पुरुष	फोटो उपलब्ध	638	SQE0369876	निर्वाचक का नाम : रानी पति का नाम: मंगल सिंह गृह संख्या : 221 उम्र : 34 लिंग : महिला	फोटो उपलब्ध	639	SQE0369868	निर्वाचक का नाम : रामस्वरूप पिता का नाम: मायाराम गृह संख्या : 221 उम्र : 32 लिंग : पुरुष	फोटो उपलब्ध
640	SQE0796417	निर्वाचक का नाम : प्रकाश पिता का नाम: मायाराम गृह संख्या : 221 उम्र : 31 लिंग : पुरुष	फोटो उपलब्ध	641	SQE2236453	निर्वाचक का नाम : अकल आदिवासी पति का नाम: प्रकाश आदिवासी गृह संख्या : 221 उम्र : 30 लिंग : महिला	फोटो उपलब्ध	642	SQE2307478	निर्वाचक का नाम : गोविंद सिंह आदिवासी पिता का नाम: मायाराम आदिवासी गृह संख्या : 221 उम्र : 28 लिंग : पुरुष	फोटो उपलब्ध
643	SQE1953512	निर्वाचक का नाम : प्रीति पति का नाम: राम्वरूप गृह संख्या : 221 उम्र : 27 लिंग : महिला	फोटो उपलब्ध	644	SQE2307387	निर्वाचक का नाम : करीना बाई आदिवासी पति का नाम: गोविंद सिंह आदिवासी गृह संख्या : 221 उम्र : 23 लिंग : महिला	फोटो उपलब्ध	645	HKZ2127132	निर्वाचक का नाम : बाबू पिता का नाम: बारेलाल गृह संख्या : 222 उम्र : 73 लिंग : पुरुष	फोटो उपलब्ध
646	HKZ2127199	निर्वाचक का नाम : बेजो पति का नाम: बाबू गृह संख्या : 222 उम्र : 68 लिंग : महिला	फोटो उपलब्ध	647	HKZ2124113	निर्वाचक का नाम : मुन्नी पति का नाम: पुरम गृह संख्या : 222 उम्र : 60 लिंग : महिला	फोटो उपलब्ध	648	HKZ2127264	निर्वाचक का नाम : लालजी पिता का नाम: बारेलाल गृह संख्या : 222 उम्र : 58 लिंग : पुरुष	फोटो उपलब्ध
649	HKZ2125169	निर्वाचक का नाम : पुरम पिता का नाम: बाबू गृह संख्या : 222 उम्र : 53 लिंग : पुरुष	फोटो उपलब्ध	650	HKZ2127207	निर्वाचक का नाम : वती पति का नाम: लालजी गृह संख्या : 222 उम्र : 53 लिंग : महिला	फोटो उपलब्ध	651	HKZ2162477	निर्वाचक का नाम : शिशुपाल पिता का नाम: मायाराम गृह संख्या : 222 उम्र : 47 लिंग : पुरुष	फोटो उपलब्ध
652	HKZ2162501	निर्वाचक का नाम : हरपाल पिता का नाम: बाबू गृह संख्या : 222 उम्र : 47 लिंग : पुरुष	फोटो उपलब्ध	653	SQE0173302	निर्वाचक का नाम : रामवती पति का नाम: शिशुपाल गृह संख्या : 222 उम्र : 44 लिंग : महिला	फोटो उपलब्ध	654	SQE1558642	निर्वाचक का नाम : दयाराम पिता का नाम: जमुना गृह संख्या : 222 उम्र : 42 लिंग : पुरुष	फोटो उपलब्ध
655	SQE0369900	निर्वाचक का नाम : लक्ष्मी पति का नाम: शिशुपाल गृह संख्या : 222 उम्र : 42 लिंग : महिला	फोटो उपलब्ध	656	SQE1034420	निर्वाचक का नाम : जमना पिता का नाम: बाबू गृह संख्या : 222 उम्र : 37 लिंग : महिला	फोटो उपलब्ध	657	SQE0369884	निर्वाचक का नाम : परमाल पिता का नाम: लालजी गृह संख्या : 222 उम्र : 35 लिंग : पुरुष	फोटो उपलब्ध
658	SQE0369892	निर्वाचक का नाम : किरन पति का नाम: परमाल गृह संख्या : 222 उम्र : 34 लिंग : महिला	फोटो उपलब्ध	659	SQE0585497	निर्वाचक का नाम : रणवीर पिता का नाम: पूरन गृह संख्या : 222 उम्र : 32 लिंग : महिला	फोटो उपलब्ध	660	SQE0796441	निर्वाचक का नाम : ग्राम सिंह पिता का नाम: बाबू गृह संख्या : 222 उम्र : 31 लिंग : पुरुष	फोटो उपलब्ध

661	SQE1079185	निर्वाचक का नाम : हर्वेश पिता का नाम: लाल जी गृह संख्या : 222 उम्र : 31 लिंग : पुरुष	फोटो उपलब्ध	662	SQE2082394	निर्वाचक का नाम : कल्लो आदिवासी पति का नाम: पुरम आदिवासी गृह संख्या : 222 उम्र : 31 लिंग : महिला	फोटो उपलब्ध	663	SQE1079169	निर्वाचक का नाम : राम अवतार पिता का नाम: लाल जी गृह संख्या : 222 उम्र : 29 लिंग : पुरुष	फोटो उपलब्ध
664	SQE1374099	निर्वाचक का नाम : पप्पू पिता का नाम: पूरन गृह संख्या : 222 उम्र : 27 लिंग : पुरुष	फोटो उपलब्ध	665	SQE2112068	निर्वाचक का नाम : आशा आदिवासी पिता का नाम: पुरम आदिवासी गृह संख्या : 222 उम्र : 24 लिंग : महिला	फोटो उपलब्ध	666	SQE2151686	निर्वाचक का नाम : नीरज आदिवासी पिता का नाम: हरपाल आदिवासी गृह संख्या : 222 उम्र : 24 लिंग : पुरुष	फोटो उपलब्ध
667	SQE2323459	निर्वाचक का नाम : रेवा आदिवासी पति का नाम: पप्पू आदिवासी गृह संख्या : 222 उम्र : 24 लिंग : महिला	फोटो उपलब्ध	668	SQE2151736	निर्वाचक का नाम : राधा आदिवासी पति का नाम: ग्राम सिंग आदिवासी गृह संख्या : 222 उम्र : 23 लिंग : महिला	फोटो उपलब्ध	669	SQE2112050	निर्वाचक का नाम : अरविंद आदिवासी पिता का नाम: शिशुपाल आदिवासी गृह संख्या : 222 उम्र : 23 लिंग : पुरुष	फोटो उपलब्ध
670	SQE2338853	निर्वाचक का नाम : रचना आदिवासी पति का नाम: हरबंश आदिवासी गृह संख्या : 222 उम्र : 22 लिंग : महिला	फोटो उपलब्ध	671	SQE2437226	निर्वाचक का नाम : सिया आदिवासी पति का नाम: अरविंद आदिवासी गृह संख्या : 222 उम्र : 22 लिंग : महिला	फोटो उपलब्ध	672	HKZ2316321	निर्वाचक का नाम : सिया पति का नाम: बुद्धु गृह संख्या : 224 उम्र : 81 लिंग : महिला	फोटो उपलब्ध
673	SQE0796474	निर्वाचक का नाम : सुल्तान पिता का नाम: सिया गृह संख्या : 224 उम्र : 31 लिंग : पुरुष	फोटो उपलब्ध	674	SQE1079151	निर्वाचक का नाम : राजकुमारी पति का नाम: सुल्तान गृह संख्या : 224 उम्र : 29 लिंग : महिला	फोटो उपलब्ध	675	SQE0173310	निर्वाचक का नाम : श्री पति का नाम: पप्पू गृह संख्या : 225 उम्र : 53 लिंग : महिला	फोटो उपलब्ध
676	SQE0123083	निर्वाचक का नाम : राजाराम पिता का नाम: रघुवी गृह संख्या : 225 उम्र : 49 लिंग : पुरुष	फोटो उपलब्ध	677	SQE0173328	निर्वाचक का नाम : पप्पू पिता का नाम: शंकर गृह संख्या : 225 उम्र : 46 लिंग : पुरुष	फोटो उपलब्ध	678	SQE0369918	निर्वाचक का नाम : जामवती पति का नाम: हरपाल गृह संख्या : 225 उम्र : 44 लिंग : महिला	फोटो उपलब्ध
679	SQE0173336	निर्वाचक का नाम : कोमल पति का नाम: राजाराम गृह संख्या : 225 उम्र : 36 लिंग : महिला	फोटो उपलब्ध	680	SQE0796730	निर्वाचक का नाम : सुरेन्द्र पिता का नाम: राजारा गृह संख्या : 225 उम्र : 31 लिंग : पुरुष	फोटो उपलब्ध	681	HKZ2127512	निर्वाचक का नाम : रमेश पिता का नाम: पाती गृह संख्या : 226 उम्र : 58 लिंग : पुरुष	फोटो उपलब्ध
682	HKZ2328854	निर्वाचक का नाम : रंजन देवा पति का नाम: कोमल गृह संख्या : 226 उम्र : 54 लिंग : महिला	फोटो उपलब्ध	683	HKZ2124220	निर्वाचक का नाम : विनिया पति का नाम: रमेश गृह संख्या : 226 उम्र : 53 लिंग : महिला	फोटो उपलब्ध	684	HKZ2124360	निर्वाचक का नाम : रामजीलाल पिता का नाम: गोकलिया गृह संख्या : 226 उम्र : 51 लिंग : पुरुष	फोटो उपलब्ध
685	SQE0369934	निर्वाचक का नाम : गोपाल पिता का नाम: पाती गृह संख्या : 226 उम्र : 44 लिंग : पुरुष	फोटो उपलब्ध	686	SQE0173369	निर्वाचक का नाम : सोमवती पति का नाम: वीरन गृह संख्या : 226 उम्र : 42 लिंग : महिला	फोटो उपलब्ध	687	SQE0173351	निर्वाचक का नाम : फूलवती पति का नाम: लक्ष्मण गृह संख्या : 226 उम्र : 42 लिंग : महिला	फोटो उपलब्ध
688	SQE0369942	निर्वाचक का नाम : दु पल पति का नाम: गोपाल गृह संख्या : 226 उम्र : 42 लिंग : महिला	फोटो उपलब्ध	689	SQE0173344	निर्वाचक का नाम : वीरन पिता का नाम: कोमल गृह संख्या : 226 उम्र : 38 लिंग : पुरुष	फोटो उपलब्ध	690	SQE0173401	निर्वाचक का नाम : लक्ष्मण आदिवासी पिता का नाम: कोमल गृह संख्या : 226 उम्र : 38 लिंग : पुरुष	फोटो उपलब्ध

691	SQE0369926	निर्वाचक का नाम : साहब सिंह पिता का नाम: कोमल गृह संख्या : 226 उम्र : 35 लिंग : पुरुष	फोटो उपलब्ध	692	SQE0314922	निर्वाचक का नाम : मोकम आदिवासी पिता का नाम: कोमिल गृह संख्या : 226 उम्र : 33 लिंग : पुरुष	फोटो उपलब्ध	693	SQE1034438	निर्वाचक का नाम : वाइसराम पिता का नाम: कोमिल गृह संख्या : 226 उम्र : 32 लिंग : पुरुष	फोटो उपलब्ध
694	SQE2267060	निर्वाचक का नाम : पूनम बाई आदिवासी पति का नाम: बाइसराम आदिवासी गृह संख्या : 226 उम्र : 31 लिंग : महिला	फोटो उपलब्ध	695	SQE2112084	निर्वाचक का नाम : लीला आदिवासी पति का नाम: साहब सिंग आदिवासी गृह संख्या : 226 उम्र : 29 लिंग : महिला	फोटो उपलब्ध	696	SQE2245967	निर्वाचक का नाम : रामसेवक आदिवासी पिता का नाम: लक्ष्मण आदिवासी गृह संख्या : 226 उम्र : 27 लिंग : पुरुष	फोटो उपलब्ध
697	SQE2151835	निर्वाचक का नाम : कीर्ती आदिवासी पति का नाम: मोकम आदिवासी गृह संख्या : 226 उम्र : 26 लिंग : महिला	फोटो उपलब्ध	698	SQE2261790	निर्वाचक का नाम : गुड़िया बाई आदिवासी पति का नाम: रामसेवक आदिवासी गृह संख्या : 226 उम्र : 25 लिंग : महिला	फोटो उपलब्ध	699	SQE2436756	निर्वाचक का नाम : रजनी आदिवासी पति का नाम: अर्जुन आदिवासी गृह संख्या : 226 उम्र : 23 लिंग : महिला	फोटो उपलब्ध
700	SQE2323574	निर्वाचक का नाम : अर्जुन आदिवासी पिता का नाम: लक्ष्मण आदिवासी गृह संख्या : 226 उम्र : 20 लिंग : पुरुष	फोटो उपलब्ध	701	SQE2135887	निर्वाचक का नाम : नोनेराजा आदिवासी पिता का नाम: पप्पू आदिवासो गृह संख्या : 577 उम्र : 24 लिंग : पुरुष	फोटो उपलब्ध				

विधान सभा क्षेत्र की संख्या व नाम : 23-करैरा
घटक I - परिवर्धन सूची 1 (23-12-2025 से 21-02-2026 तक)

702	1	SQE2458891	निर्वाचक का नाम : सतेन्द्र बघेल पिता का नाम: लखनलाल बघेल गृह संख्या : राजगढ उम्र : 20 लिंग : पुरुष	फोटो उपलब्ध	703	1	SQE2459725	निर्वाचक का नाम : हनुमत बघेल पिता का नाम: मुलायम सिंह बघेल गृह संख्या : 113 उम्र : 19 लिंग : पुरुष	फोटो उपलब्ध	704	1	SQE2469047	निर्वाचक का नाम : ज्ञानदीप रजक पिता का नाम: लालन सिंह रजक गृह संख्या : 207 उम्र : 20 लिंग : महिला	फोटो उपलब्ध
705	1	SQE2480390	निर्वाचक का नाम : प्रियंका राजा बुंदेला पति का नाम: धर्मेन्द्र सिंह परमार गृह संख्या : 192 उम्र : 25 लिंग : महिला	फोटो उपलब्ध	706	1	SQE2480705	निर्वाचक का नाम : रिकू आदिवासी पिता का नाम: मटल्लू आदिवासी गृह संख्या : 144 उम्र : 19 लिंग : पुरुष	फोटो उपलब्ध	707	1	SQE2480945	निर्वाचक का नाम : रीनू पिता का नाम: बालू आदिवासी गृह संख्या : 118 उम्र : 18 लिंग : महिला	फोटो उपलब्ध
708	1	SQE2481059	निर्वाचक का नाम : आरेन्द्र आदिवासी पिता का नाम: रामनारायण आदिवासी गृह संख्या : 119 उम्र : 20 लिंग : पुरुष	फोटो उपलब्ध	709	1	SQE2481166	निर्वाचक का नाम : जीतेन्द्र बघेल पिता का नाम: जगराम बघेल गृह संख्या : 201 उम्र : 25 लिंग : पुरुष	फोटो उपलब्ध	710	1	SQE2482867	निर्वाचक का नाम : सतेन्द्र बघेल पिता का नाम: राकेश बघेल गृह संख्या : 111 उम्र : 22 लिंग : पुरुष	फोटो उपलब्ध
711	1	SQE2482859	निर्वाचक का नाम : सुरेंद्र बघेल पिता का नाम: राकेश बघेल गृह संख्या : 111 उम्र : 22 लिंग : पुरुष	फोटो उपलब्ध										

निर्वाचकों का विवरण :							
A) मतदाताओं की संख्या :							
	नामावली का प्रकार	निर्वाचक नामावली की पहचान :	मतदाताओं की संख्या :				
			पुरुष	महिला	तृतीय लिंग	कुल	
I	मूल	मूल नामावली	विशेष गहन पुनरीक्षण 2026 की मूल नामावली एवं समस्त अनुपूरकों को एकीकृत कर	358	343	0	701
II	घटक I - परिवर्धन सूची	पूरक 1	विशेष गहन पुनरीक्षण - 2026	7	3	0	10
III	घटक II - विलोपन सूची	पूरक 1	विशेष गहन पुनरीक्षण - 2026	0	0	0	0
IV	लिंग में संशोधन के कारण अंतर			0	0	0	0
पुनरीक्षण के बाद इस नामावली में शुद्ध निर्वाचक (I+II-III+IV)				365	346	0	711
B) संशोधनों की संख्या :							
नामावली का प्रकार	निर्वाचक नामावली की पहचान :		संशोधनों की संख्या :				
पूरक 1	विशेष गहन पुनरीक्षण - 2026		0				

निर्वाचक रजिस्ट्रीकरण अधिकारी द्वारा जारी

E-मृत्यु, S-स्थानांतरित, R-दोहरी प्रविष्टि, M-लापता, Q-अहर्ता नहीं