

निर्वाचक नामावली 2026 S12 मध्य प्रदेश

विधान सभा क्षेत्र की संख्या, नाम व आरक्षण स्थिति : 23 - करैरा (अ.जा.)		भाग संख्या : : 213																			
संसदीय निर्वाचन क्षेत्र की संख्या, नाम व आरक्षण स्थिति, जिसमें विधान सभा निर्वाचन क्षेत्र स्थित है : 3 - ग्वालियर																					
1. पुनरीक्षण का विवरण																					
पुनरीक्षण का वर्ष :	2026	निर्वाचक नामावली की पहचान :																			
अर्हता तिथि :	01-01-2026	विशेष गहन पुनरीक्षण 2026 की मूल नामावली एवं समस्त अनुपूरकों को एकीकृत कर																			
पुनरीक्षण का स्वरूप :	विशेष गहन पुनरीक्षण 2026																				
प्रकाशन की तिथि :	21-02-2026																				
2. भाग व मतदान क्षेत्र का विवरण :																					
भाग में आने वाले अनुभागों की संख्या और नाम :																					
1-नारही	<table style="width: 100%; border-collapse: collapse;"> <tr> <td style="width: 60%;">मुख्य शहर / मुख्य ग्राम</td> <td>: नारही</td> </tr> <tr> <td>वार्ड</td> <td>:</td> </tr> <tr> <td>पोस्ट ऑफिस</td> <td>: करैरा</td> </tr> <tr> <td>पुलिस थाना</td> <td>: अमोला</td> </tr> <tr> <td>स्थानीय संस्था</td> <td>: नारही</td> </tr> <tr> <td>ब्लॉक</td> <td>: करैरा</td> </tr> <tr> <td>जिला</td> <td>: शिवपुरी</td> </tr> <tr> <td>पिन कोड</td> <td>: 473660</td> </tr> </table>					मुख्य शहर / मुख्य ग्राम	: नारही	वार्ड	:	पोस्ट ऑफिस	: करैरा	पुलिस थाना	: अमोला	स्थानीय संस्था	: नारही	ब्लॉक	: करैरा	जिला	: शिवपुरी	पिन कोड	: 473660
मुख्य शहर / मुख्य ग्राम	: नारही																				
वार्ड	:																				
पोस्ट ऑफिस	: करैरा																				
पुलिस थाना	: अमोला																				
स्थानीय संस्था	: नारही																				
ब्लॉक	: करैरा																				
जिला	: शिवपुरी																				
पिन कोड	: 473660																				
3. मतदान केंद्र का विवरण																					
मतदान केंद्र की संख्या व नाम :	मतदान केन्द्र की विशेष हैसियत (पुरुष/महिला/सामान्य) :		सामान्य																		
213 - नारही	इस मतदान क्षेत्र के सहायक (ऑक्जिलियरी) मतदान केन्द्रों की संख्या :		0																		
मतदान केंद्र का भवन व पता :																					
प्रा. बि. नया भवन नारही																					
4. मतदाताओं की संख्या :																					
आरंभिक क्रम	अंतिम क्रम	मतदाताओं की संख्या																			
संख्या	संख्या	पुरुष	महिला	तृतीय लिंग	कुल																
1	688	359	328	0	687																

निर्वाचक रजिस्ट्रीकरण अधिकारी द्वारा जारी

Nazri Naksha

Google Map View



Polling Station Building Front View

मतदान केंद्र के सामने का फ़ोटो



Cad View

Key MAP View

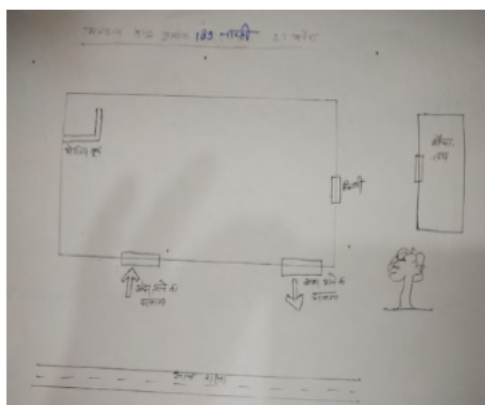

1 निर्वाचक का नाम : कल्याण पाल पिता का नाम: सोमा गृह संख्या : 163 उम्र : 68 लिंग : पुरुष	HKZ0505628 फोटो उपलब्ध	2 निर्वाचक का नाम : रामकली पाल पति का नाम: कल्याण गृह संख्या : 163 उम्र : 64 लिंग : महिला	HKZ1393057 फोटो उपलब्ध	3 निर्वाचक का नाम : भगवती पाल पति का नाम: ब्रजेश पाल गृह संख्या : 163 उम्र : 39 लिंग : महिला	SQE2190221 फोटो उपलब्ध
4 निर्वाचक का नाम : राजू पाल पिता का नाम: कल्याण सिंह गृह संख्या : 163 उम्र : 36 लिंग : पुरुष	SQE0467886 फोटो उपलब्ध	5 निर्वाचक का नाम : बाला पति का नाम: राजू गृह संख्या : 163 उम्र : 34 लिंग : महिला	SQE0467977 फोटो उपलब्ध	6 निर्वाचक का नाम : ब्रजेश पाल पिता का नाम: कल्याण सिंह गृह संख्या : 163 उम्र : 34 लिंग : पुरुष	SQE0467894 फोटो उपलब्ध
7 निर्वाचक का नाम : कल्ली पाल पिता का नाम: कल्याण गृह संख्या : 163 उम्र : 33 लिंग : पुरुष	SQE0834697 फोटो उपलब्ध	8 निर्वाचक का नाम : मानकुवर सेन पति का नाम: बालकिशन गृह संख्या : 164 उम्र : 40 लिंग : महिला	HKZ2317014 फोटो उपलब्ध	9 निर्वाचक का नाम : कमलेश सेन पिता का नाम: बालकिशन गृह संख्या : 164 उम्र : 34 लिंग : पुरुष	SQE0467910 फोटो उपलब्ध
10 निर्वाचक का नाम : सुशीला सेन पति का नाम: कमलेश गृह संख्या : 164 उम्र : 33 लिंग : महिला	SQE0833673 फोटो उपलब्ध	11 निर्वाचक का नाम : केदार सेन पिता का नाम: बालकिशन गृह संख्या : 164 उम्र : 32 लिंग : पुरुष	SQE0467902 फोटो उपलब्ध	12 निर्वाचक का नाम : बबिता सेन पति का नाम: केदार गृह संख्या : 164 उम्र : 31 लिंग : महिला	SQE0833681 फोटो उपलब्ध
13 निर्वाचक का नाम : रमकोबाई पति का नाम: छत्तूराम गृह संख्या : 165 उम्र : 75 लिंग : महिला	HKZ1391200 फोटो उपलब्ध	14 निर्वाचक का नाम : शिवदयाल जाटव पिता का नाम: छत्तूराम गृह संख्या : 165 उम्र : 55 लिंग : पुरुष	HKZ1391556 फोटो उपलब्ध	15 निर्वाचक का नाम : मीना जाटव पति का नाम: शिवदयाल गृह संख्या : 165 उम्र : 52 लिंग : महिला	HKZ1643691 फोटो उपलब्ध
16 निर्वाचक का नाम : खेमराज पिता का नाम: छत्तूराम गृह संख्या : 165 उम्र : 51 लिंग : पुरुष	HKZ1371509 फोटो उपलब्ध	17 निर्वाचक का नाम : मीरा पति का नाम: खेमराज गृह संख्या : 165 उम्र : 47 लिंग : महिला	HKZ1371517 फोटो उपलब्ध	18 निर्वाचक का नाम : बल्लूराम जाटव पिता का नाम: छत्तूराम गृह संख्या : 165 उम्र : 41 लिंग : पुरुष	HKZ2246643 फोटो उपलब्ध
19 निर्वाचक का नाम : रामदेवी जाटव पति का नाम: बल्लूराम गृह संख्या : 165 उम्र : 38 लिंग : महिला	HKZ2246650 फोटो उपलब्ध	20 निर्वाचक का नाम : विजय सिंह जाटव पिता का नाम: कृपाराम गृह संख्या : 165 उम्र : 31 लिंग : पुरुष	SQE0834572 फोटो उपलब्ध	21 निर्वाचक का नाम : मिथलेश जाटव पति का नाम: नीरज गृह संख्या : 165 उम्र : 31 लिंग : महिला	SQE1123520 फोटो उपलब्ध
22 निर्वाचक का नाम : नीरज जाटव पिता का नाम: शिवदयाल गृह संख्या : 165 उम्र : 31 लिंग : पुरुष	SQE0832774 फोटो उपलब्ध	23 निर्वाचक का नाम : अनीता जाटव पति का नाम: विजय सिंह गृह संख्या : 165 उम्र : 29 लिंग : महिला	SQE1124916 फोटो उपलब्ध	24 निर्वाचक का नाम : चंदन पिता का नाम: खेमराज गृह संख्या : 165 उम्र : 26 लिंग : पुरुष	SQE1595172 फोटो उपलब्ध
25 निर्वाचक का नाम : सूरज जाटव पिता का नाम: शिवदयाल जाटव गृह संख्या : 165 उम्र : 26 लिंग : पुरुष	SQE2312684 फोटो उपलब्ध	26 निर्वाचक का नाम : बबिता पति का नाम: दीपक गृह संख्या : 165 उम्र : 25 लिंग : महिला	SQE1913151 फोटो उपलब्ध	27 निर्वाचक का नाम : प्रह्लाद जाटव पिता का नाम: खेमराज जाटव गृह संख्या : 165 उम्र : 25 लिंग : पुरुष	SQE2400596 फोटो उपलब्ध
28 निर्वाचक का नाम : दीपक पिता का नाम: कृपाराम गृह संख्या : 165 उम्र : 24 लिंग : पुरुष	SQE1913037 फोटो उपलब्ध	29 निर्वाचक का नाम : रुबी जाटव पति का नाम: सूरज जाटव गृह संख्या : 165 उम्र : 24 लिंग : महिला	SQE2312718 फोटो उपलब्ध	30 निर्वाचक का नाम : रश्मि जाटव पति का नाम: चंदन जाटव गृह संख्या : 165 उम्र : 22 लिंग : महिला	SQE2391175 फोटो उपलब्ध

31 निर्वाचक का नाम : सरमन जाटव पिता का नाम: आशाराम गृह संख्या : 166 उम्र : 71 लिंग : पुरुष	HKZ1499672 फोटो उपलब्ध	32 निर्वाचक का नाम : हरकोबाई पति का नाम: सरमन गृह संख्या : 166 उम्र : 67 लिंग : महिला	HKZ1391226 फोटो उपलब्ध	33 निर्वाचक का नाम : बलवीर पिता का नाम: सरमन गृह संख्या : 166 उम्र : 46 लिंग : पुरुष	HKZ1392596 फोटो उपलब्ध
34 निर्वाचक का नाम : कलावती पति का नाम: बलवीर गृह संख्या : 166 उम्र : 39 लिंग : महिला	HKZ1750355 फोटो उपलब्ध	35 निर्वाचक का नाम : अमरसिंह पिता का नाम: सरमन गृह संख्या : 166 उम्र : 38 लिंग : पुरुष	HKZ1750363 फोटो उपलब्ध	36 निर्वाचक का नाम : जहारसिंह पिता का नाम: सरमन गृह संख्या : 166 उम्र : 37 लिंग : पुरुष	SQE0010892 फोटो उपलब्ध
37 निर्वाचक का नाम : सपना पति का नाम: अमरसिंह गृह संख्या : 166 उम्र : 37 लिंग : महिला	SQE0832782 फोटो उपलब्ध	38 निर्वाचक का नाम : अनिल पिता का नाम: सरमन गृह संख्या : 166 उम्र : 32 लिंग : पुरुष	SQE0833079 फोटो उपलब्ध	39 निर्वाचक का नाम : कल्पना पति का नाम: जहारसिंह गृह संख्या : 166 उम्र : 31 लिंग : महिला	SQE0832808 फोटो उपलब्ध
40 निर्वाचक का नाम : सुनील जाटव पिता का नाम: सरमन गृह संख्या : 166 उम्र : 31 लिंग : पुरुष	SQE0834580 फोटो उपलब्ध	41 निर्वाचक का नाम : पूजा जाटव पति का नाम: अनिल गृह संख्या : 166 उम्र : 31 लिंग : महिला	SQE0832790 फोटो उपलब्ध	42 निर्वाचक का नाम : गीता पति का नाम: सुनील गृह संख्या : 166 उम्र : 28 लिंग : महिला	SQE1913086 फोटो उपलब्ध
43 निर्वाचक का नाम : रणवीर सिंह ठाकुर पिता का नाम: दशरथसिंह गृह संख्या : 167 उम्र : 62 लिंग : पुरुष	SQE0185629 फोटो उपलब्ध	44 निर्वाचक का नाम : पुष्पा बाई ठाकुर पति का नाम: रणवीर सिंह गृह संख्या : 167 उम्र : 56 लिंग : महिला	HKZ2146868 फोटो उपलब्ध	45 निर्वाचक का नाम : वीरेंद्र सिंह ठाकुर पिता का नाम: रणवीरसिंह गृह संख्या : 167 उम्र : 37 लिंग : पुरुष	HKZ2246619 फोटो उपलब्ध
46 निर्वाचक का नाम : राखी ठाकुर पति का नाम: वीरेंद्र गृह संख्या : 167 उम्र : 33 लिंग : महिला	SQE0834465 फोटो उपलब्ध	47 निर्वाचक का नाम : भुपेन्द्र सिंह पिता का नाम: रनवीर गृह संख्या : 167 उम्र : 28 लिंग : पुरुष	SQE1125061 फोटो उपलब्ध	48 निर्वाचक का नाम : भावना ठाकुर पति का नाम: भूपेंद्र सिंह ठाकुर गृह संख्या : 167 उम्र : 25 लिंग : महिला	SQE2403434 फोटो उपलब्ध
49 निर्वाचक का नाम : प्राण सिंह पिता का नाम: दशरथ गृह संख्या : 168 उम्र : 58 लिंग : पुरुष	SQE0833756 फोटो उपलब्ध	50 निर्वाचक का नाम : मुलाम सिंह पिता का नाम: जुझार सिंह गृह संख्या : 171 उम्र : 79 लिंग : पुरुष	SQE1728534 फोटो उपलब्ध	51 निर्वाचक का नाम : लीला बाई पति का नाम: मुलायम सिंह गृह संख्या : 171 उम्र : 63 लिंग : महिला	SQE0834598 फोटो उपलब्ध
52 निर्वाचक का नाम : देवराज सिंह ठाकुर पिता का नाम: मुलाम सिंह गृह संख्या : 171 उम्र : 50 लिंग : पुरुष	HKZ1390533 फोटो उपलब्ध	53 निर्वाचक का नाम : राधा बाई ठाकुर पति का नाम: देवराजसिंह गृह संख्या : 171 उम्र : 45 लिंग : महिला	HKZ2146488 फोटो उपलब्ध	54 निर्वाचक का नाम : शैलेन्द्रसिंह पिता का नाम: मुलायमसिंह गृह संख्या : 171 उम्र : 44 लिंग : पुरुष	HKZ2146850 फोटो उपलब्ध
55 निर्वाचक का नाम : हरिओम राठीड़ पिता का नाम: देवराज गृह संख्या : 171 उम्र : 26 लिंग : पुरुष	SQE1498799 फोटो उपलब्ध	56 निर्वाचक का नाम : शिवा ठाकुर पिता का नाम: देवराज ठाकुर गृह संख्या : 171 उम्र : 24 लिंग : महिला	SQE2183390 फोटो उपलब्ध	57 निर्वाचक का नाम : अभिषेक ठाकुर पिता का नाम: देवराज सिंह ठाकुर गृह संख्या : 171 उम्र : 23 लिंग : पुरुष	SQE2144459 फोटो उपलब्ध
58 निर्वाचक का नाम : लाल सिंह पिता का नाम: पहलवान सिंह गृह संख्या : 172 उम्र : 62 लिंग : पुरुष	HKZ0505677 फोटो उपलब्ध	59 निर्वाचक का नाम : मुन्नीबाई पति का नाम: लाल सिंह गृह संख्या : 172 उम्र : 60 लिंग : महिला	HKZ2147080 फोटो उपलब्ध	60 निर्वाचक का नाम : गोविंद सिंह राजपूत पिता का नाम: लालसिंह गृह संख्या : 172 उम्र : 43 लिंग : पुरुष	HKZ1643709 फोटो उपलब्ध

61	HKZ2147114	निर्वाचक का नाम : सीमा राठौड़ पति का नाम: गोविन्द सिंह गृह संख्या : 172 उम्र : 41 लिंग : महिला	फोटो उपलब्ध	62	SQE1087220	निर्वाचक का नाम : पुरुषोत्तम सिंह राठौड़ पिता का नाम: लाल सिंह गृह संख्या : 172 उम्र : 29 लिंग : पुरुष	फोटो उपलब्ध	63	SQE1641612	निर्वाचक का नाम : शिवांगी पति का नाम: पुरुषोत्तम सिंह राठौड़ गृह संख्या : 172 उम्र : 26 लिंग : महिला	फोटो उपलब्ध
64	SQE1595198	निर्वाचक का नाम : दिलीप राठौड़ पिता का नाम: गोविंद गृह संख्या : 172 उम्र : 25 लिंग : पुरुष	फोटो उपलब्ध	65	HKZ0505685	निर्वाचक का नाम : केलाश बाई राठौड़ पति का नाम: वाघ सिंह गृह संख्या : 173 उम्र : 63 लिंग : महिला	फोटो उपलब्ध	66	HKZ0505693	निर्वाचक का नाम : चंद्रपाल सिंह ठाकुर पिता का नाम: वाघ सिंह गृह संख्या : 173 उम्र : 49 लिंग : पुरुष	फोटो उपलब्ध
67	HKZ0505701	निर्वाचक का नाम : बबली राजा राठौड़ पति का नाम: चंद्रपाल सिंह गृह संख्या : 173 उम्र : 48 लिंग : महिला	फोटो उपलब्ध	68	SQE1498807	निर्वाचक का नाम : अवतारसिंह पिता का नाम: चद्रपालसिंह गृह संख्या : 173 उम्र : 27 लिंग : पुरुष	फोटो उपलब्ध	69	HKZ0505719	निर्वाचक का नाम : शंकर सिंह ठाकुर पिता का नाम: राम सिंह गृह संख्या : 174 उम्र : 64 लिंग : पुरुष	फोटो उपलब्ध
70	HKZ0505727	निर्वाचक का नाम : रबूदीबाई पति का नाम: शंकर सिंह गृह संख्या : 174 उम्र : 63 लिंग : महिला	फोटो उपलब्ध	71	HKZ1390939	निर्वाचक का नाम : दीपक राठौड़ पिता का नाम: शंकरसिंह गृह संख्या : 174 उम्र : 41 लिंग : पुरुष	फोटो उपलब्ध	72	SQE0467936	निर्वाचक का नाम : देववृत्त सिंह पिता का नाम: शंकर सिंह गृह संख्या : 174 उम्र : 36 लिंग : पुरुष	फोटो उपलब्ध
73	SQE0467928	निर्वाचक का नाम : लालीराजा राठौड़ पति का नाम: दीपक गृह संख्या : 174 उम्र : 36 लिंग : महिला	फोटो उपलब्ध	74	SQE1158757	निर्वाचक का नाम : अनुराधा राठौड़ पति का नाम: देववृत्त गृह संख्या : 174 उम्र : 30 लिंग : महिला	फोटो उपलब्ध	75	HKZ1392950	निर्वाचक का नाम : रघुराज राठौड़ पिता का नाम: छत्तरसिंह गृह संख्या : 175 उम्र : 44 लिंग : पुरुष	फोटो उपलब्ध
76	HKZ2146512	निर्वाचक का नाम : मोनुबाई पति का नाम: रघुराजसिंह गृह संख्या : 175 उम्र : 41 लिंग : महिला	फोटो उपलब्ध	77	SQE2090553	निर्वाचक का नाम : मोहर सिंह राठौड़ पिता का नाम: रघुराजसिंह राठौर गृह संख्या : 175 उम्र : 25 लिंग : पुरुष	फोटो उपलब्ध	78	SQE2090504	निर्वाचक का नाम : पूजा राठौड़ पति का नाम: मोहरसिंह राठौर गृह संख्या : 175 उम्र : 25 लिंग : महिला	फोटो उपलब्ध
79	HKZ0505743	निर्वाचक का नाम : लोकपाल सिंह ठाकुर पिता का नाम: राम सिंह गृह संख्या : 176 उम्र : 58 लिंग : पुरुष	फोटो उपलब्ध	80	SQE0384990	निर्वाचक का नाम : गजेंद्र सिंह राठौड़ पिता का नाम: लोकपाल गृह संख्या : 176 उम्र : 34 लिंग : पुरुष	फोटो उपलब्ध	81	SQE1087048	निर्वाचक का नाम : वर्षा राठौड़ पति का नाम: गजेंद्र गृह संख्या : 176 उम्र : 31 लिंग : महिला	फोटो उपलब्ध
82	SQE1986736	निर्वाचक का नाम : गंधर्व सिंह पिता का नाम: लोकपाल सिंह गृह संख्या : 176 उम्र : 24 लिंग : पुरुष	फोटो उपलब्ध	83	SQE1240076	निर्वाचक का नाम : रामचरण पाल पिता का नाम: मोहनलाल गृह संख्या : 177 उम्र : 79 लिंग : पुरुष	फोटो उपलब्ध	84	HKZ0505776	निर्वाचक का नाम : सिया पाल पति का नाम: रामचरण गृह संख्या : 177 उम्र : 77 लिंग : महिला	फोटो उपलब्ध
85	HKZ0505784	निर्वाचक का नाम : काशीराम पाल पिता का नाम: रामचरण गृह संख्या : 177 उम्र : 53 लिंग : पुरुष	फोटो उपलब्ध	86	HKZ0505792	निर्वाचक का नाम : रामवती पाल पति का नाम: काशीराम गृह संख्या : 177 उम्र : 52 लिंग : महिला	फोटो उपलब्ध	87	HKZ0505800	निर्वाचक का नाम : रामकिशन पाल पिता का नाम: रामचरण गृह संख्या : 177 उम्र : 52 लिंग : पुरुष	फोटो उपलब्ध
88	HKZ1643725	निर्वाचक का नाम : खिमिया पाल पति का नाम: रामकिशन गृह संख्या : 177 उम्र : 50 लिंग : महिला	फोटो उपलब्ध	89	SQE0607531	निर्वाचक का नाम : रामहेत पाल पिता का नाम: रामचरण गृह संख्या : 177 उम्र : 37 लिंग : पुरुष	फोटो उपलब्ध	90	SQE0607556	निर्वाचक का नाम : मीना पति का नाम: रामहेत गृह संख्या : 177 उम्र : 35 लिंग : महिला	फोटो उपलब्ध

91	SQE1498781	निर्वाचक का नाम : अरविंद पिता का नाम: काशीराम गृह संख्या : 177 उम्र : 26 लिंग : पुरुष	फोटो उपलब्ध	92	SQE2312148	निर्वाचक का नाम : रविकुमार बघेल पिता का नाम: रामकिशन बघेल गृह संख्या : 177 उम्र : 26 लिंग : पुरुष	फोटो उपलब्ध	93	SQE2312288	निर्वाचक का नाम : भारती बघेल पिता का नाम: रविकुमार बघेल गृह संख्या : 177 उम्र : 25 लिंग : महिला	फोटो उपलब्ध
94	SQE2290880	निर्वाचक का नाम : वर्षा बघेल पति का नाम: अरविंद पाल गृह संख्या : 177 उम्र : 22 लिंग : महिला	फोटो उपलब्ध	95	SQE2290971	निर्वाचक का नाम : ब्रजेंद्र पाल पिता का नाम: काशीराम गृह संख्या : 177 उम्र : 21 लिंग : पुरुष	फोटो उपलब्ध	96	HKZ0505818	निर्वाचक का नाम : हरपाल पिता का नाम: धर्मा गृह संख्या : 178 उम्र : 68 लिंग : पुरुष	फोटो उपलब्ध
97	SQE1240100	निर्वाचक का नाम : सरुपी पति का नाम: हरपाल गृह संख्या : 178 उम्र : 67 लिंग : महिला	फोटो उपलब्ध	98	HKZ0505834	निर्वाचक का नाम : विजय सिंह पाल पिता का नाम: धर्मा गृह संख्या : 178 उम्र : 53 लिंग : पुरुष	फोटो उपलब्ध	99	HKZ0505842	निर्वाचक का नाम : कलावती पाल पति का नाम: विजय सिंह गृह संख्या : 178 उम्र : 52 लिंग : महिला	फोटो उपलब्ध
100	HKZ1643816	निर्वाचक का नाम : लक्ष्मण पिता का नाम: हरपाल गृह संख्या : 178 उम्र : 45 लिंग : पुरुष	फोटो उपलब्ध	101	HKZ1391994	निर्वाचक का नाम : कल्लो पति का नाम: लक्ष्मण गृह संख्या : 178 उम्र : 42 लिंग : महिला	फोटो उपलब्ध	102	HKZ2246791	निर्वाचक का नाम : ब्रधयान पिता का नाम: हरपाल गृह संख्या : 178 उम्र : 39 लिंग : पुरुष	फोटो उपलब्ध
103	SQE0607580	निर्वाचक का नाम : सरोज पति का नाम: वृषभान गृह संख्या : 178 उम्र : 36 लिंग : महिला	फोटो उपलब्ध	104	SQE0607564	निर्वाचक का नाम : ब्रजेश पाल पिता का नाम: हरपाल गृह संख्या : 178 उम्र : 34 लिंग : पुरुष	फोटो उपलब्ध	105	SQE0607572	निर्वाचक का नाम : रबीता पति का नाम: बृजेश गृह संख्या : 178 उम्र : 32 लिंग : महिला	फोटो उपलब्ध
106	SQE1601962	निर्वाचक का नाम : कोमेश पाल पति का नाम: राकेश गृह संख्या : 178 उम्र : 27 लिंग : महिला	फोटो उपलब्ध	107	SQE1507284	निर्वाचक का नाम : राकेश पाल पिता का नाम: विजयसिंह गृह संख्या : 178 उम्र : 26 लिंग : पुरुष	फोटो उपलब्ध	108	SQE2259141	निर्वाचक का नाम : मुनेश बघेल पिता का नाम: विजय सिंह बघेल गृह संख्या : 178 उम्र : 22 लिंग : पुरुष	फोटो उपलब्ध
109	SQE1240001	निर्वाचक का नाम : राजुया गड़रिया पिता का नाम: भीका गृह संख्या : 179 उम्र : 79 लिंग : पुरुष	फोटो उपलब्ध	110	HKZ0505867	निर्वाचक का नाम : मथुरो पाल पति का नाम: राजाराम गृह संख्या : 179 उम्र : 73 लिंग : महिला	फोटो उपलब्ध	111	HKZ0505875	निर्वाचक का नाम : बादाम पिता का नाम: राजाराम गृह संख्या : 179 उम्र : 63 लिंग : पुरुष	फोटो उपलब्ध
112	HKZ1643824	निर्वाचक का नाम : धनीराम पाल पिता का नाम: राजाराम गृह संख्या : 179 उम्र : 46 लिंग : पुरुष	फोटो उपलब्ध	113	HKZ1643881	निर्वाचक का नाम : अंगूरी पति का नाम: धनीराम गृह संख्या : 179 उम्र : 44 लिंग : महिला	फोटो उपलब्ध	114	HKZ2147130	निर्वाचक का नाम : कमल सिंह पाल पिता का नाम: राणाराम गृह संख्या : 179 उम्र : 38 लिंग : पुरुष	फोटो उपलब्ध
115	SQE1507375	निर्वाचक का नाम : रामगोपाल पिता का नाम: बादाम गृह संख्या : 179 उम्र : 36 लिंग : पुरुष	फोटो उपलब्ध	116	SQE1087246	निर्वाचक का नाम : सूरज पाल पति का नाम: कमल सिंह गृह संख्या : 179 उम्र : 31 लिंग : महिला	फोटो उपलब्ध	117	SQE1124924	निर्वाचक का नाम : जयंती पति का नाम: राम गोपाल गृह संख्या : 179 उम्र : 29 लिंग : महिला	फोटो उपलब्ध
118	SQE2285310	निर्वाचक का नाम : रविन्द्र पाल पिता का नाम: धनीराम पाल गृह संख्या : 179 उम्र : 24 लिंग : पुरुष	फोटो उपलब्ध	119	SQE2285245	निर्वाचक का नाम : स्नेहा पाल पति का नाम: रविन्द्र पाल गृह संख्या : 179 उम्र : 23 लिंग : महिला	फोटो उपलब्ध	120	SQE0130633	निर्वाचक का नाम : लालाराम पिता का नाम: राजाराम गृह संख्या : 180 उम्र : 54 लिंग : पुरुष	फोटो उपलब्ध

121	SQE1722545	निर्वाचक का नाम : रामवती पति का नाम: लालाराम गृह संख्या : 180 उम्र : 50 लिंग : महिला	फोटो उपलब्ध	122	SQE2416683	निर्वाचक का नाम : बलवीर पाल पिता का नाम: लालाराम पाल गृह संख्या : 180 उम्र : 21 लिंग : पुरुष	फोटो उपलब्ध	123	HKZ1643873	निर्वाचक का नाम : दयाल पिता का नाम: विंदा गृह संख्या : 181 उम्र : 54 लिंग : पुरुष	फोटो उपलब्ध
124	HKZ0505909	निर्वाचक का नाम : पीतम पिता का नाम: कुअरा गृह संख्या : 181 उम्र : 52 लिंग : पुरुष	फोटो उपलब्ध	125	HKZ1392000	निर्वाचक का नाम : मीरा पति का नाम: दयाल गृह संख्या : 181 उम्र : 51 लिंग : महिला	फोटो उपलब्ध	126	SQE0267260	निर्वाचक का नाम : रामकली पति का नाम: पीतम गृह संख्या : 181 उम्र : 50 लिंग : महिला	फोटो उपलब्ध
127	HKZ1643899	निर्वाचक का नाम : मालती पति का नाम: कैलाश गृह संख्या : 181 उम्र : 49 लिंग : महिला	फोटो उपलब्ध	128	HKZ0505917	निर्वाचक का नाम : कैलाश पिता का नाम: कुअरा गृह संख्या : 181 उम्र : 48 लिंग : पुरुष	फोटो उपलब्ध	129	SQE0833228	निर्वाचक का नाम : गजेन्द्रसिंह पिता का नाम: दयाल गृह संख्या : 181 उम्र : 31 लिंग : पुरुष	फोटो उपलब्ध
130	SQE0833830	निर्वाचक का नाम : राजेन्द्र सिंह पिता का नाम: पीतम सिंह गृह संख्या : 181 उम्र : 31 लिंग : पुरुष	फोटो उपलब्ध	131	SQE1087071	निर्वाचक का नाम : रचना पति का नाम: गजेन्द्र गृह संख्या : 181 उम्र : 31 लिंग : महिला	फोटो उपलब्ध	132	SQE1087055	निर्वाचक का नाम : बलराम पिता का नाम: छाल गृह संख्या : 181 उम्र : 29 लिंग : पुरुष	फोटो उपलब्ध
133	SQE1124874	निर्वाचक का नाम : नरेन्द्र पिता का नाम: पीतम गृह संख्या : 181 उम्र : 28 लिंग : पुरुष	फोटो उपलब्ध	134	SQE1913136	निर्वाचक का नाम : चंद्रमुखी पति का नाम: बलराम गृह संख्या : 181 उम्र : 25 लिंग : महिला	फोटो उपलब्ध	135	SQE1913193	निर्वाचक का नाम : शिवानी पति का नाम: राजेन्द्र गृह संख्या : 181 उम्र : 24 लिंग : महिला	फोटो उपलब्ध
136	HKZ0505933	निर्वाचक का नाम : बलवीर सिंह पिता का नाम: साहब सिंह गृह संख्या : 182 उम्र : 52 लिंग : पुरुष	फोटो उपलब्ध	137	HKZ1371640	निर्वाचक का नाम : अनीता ठाकुर पति का नाम: बलवीर सिंह गृह संख्या : 182 उम्र : 46 लिंग : महिला	फोटो उपलब्ध	138	SQE1957109	निर्वाचक का नाम : शैलेन्द्र सिंह ठाकुर पिता का नाम: बलवीर सिंह गृह संख्या : 182 उम्र : 24 लिंग : पुरुष	फोटो उपलब्ध
139	HKZ2146496	निर्वाचक का नाम : प्रतिपाल सिंह पिता का नाम: राम सिंह गृह संख्या : 183 उम्र : 58 लिंग : पुरुष	फोटो उपलब्ध	140	HKZ0505958	निर्वाचक का नाम : लक्ष्मीबाई राठौड़ पति का नाम: प्रतिपाल सिंह गृह संख्या : 183 उम्र : 56 लिंग : महिला	फोटो उपलब्ध	141	SQE0833236	निर्वाचक का नाम : महेंद्र सिंह राठौड़ पिता का नाम: प्रतिपालसिंह गृह संख्या : 183 उम्र : 31 लिंग : पुरुष	फोटो उपलब्ध
142	SQE1379452	निर्वाचक का नाम : वर्षा राठौड़ पति का नाम: महेंद्र सिंह गृह संख्या : 183 उम्र : 29 लिंग : महिला	फोटो उपलब्ध	143	SQE1389881	निर्वाचक का नाम : पुष्पेंद्र सिंह राठौड़ पिता का नाम: प्रतिपाल सिंह गृह संख्या : 183 उम्र : 28 लिंग : पुरुष	फोटो उपलब्ध	144	HKZ1390251	निर्वाचक का नाम : गौरा आदिवासी पति का नाम: मौजी गृह संख्या : 184 उम्र : 69 लिंग : महिला	फोटो उपलब्ध
145	HKZ1390400	निर्वाचक का नाम : अजयपाल पिता का नाम: मौजी गृह संख्या : 184 उम्र : 47 लिंग : पुरुष	फोटो उपलब्ध	146	HKZ1390269	निर्वाचक का नाम : धनकुआर आदिवासी पति का नाम: अजयपाल गृह संख्या : 184 उम्र : 44 लिंग : महिला	फोटो उपलब्ध	147	SQE0607382	निर्वाचक का नाम : कुसमा पति का नाम: लक्ष्मण गृह संख्या : 184 उम्र : 42 लिंग : महिला	फोटो उपलब्ध
148	SQE0834713	निर्वाचक का नाम : फूल सिंह पिता का नाम: रामस्वरूप गृह संख्या : 184 उम्र : 39 लिंग : पुरुष	फोटो उपलब्ध	149	SQE0834705	निर्वाचक का नाम : सगुना पति का नाम: फूल सिंह गृह संख्या : 184 उम्र : 37 लिंग : महिला	फोटो उपलब्ध	150	SQE0834762	निर्वाचक का नाम : रामकिशन पिता का नाम: बारे लाल गृह संख्या : 184 उम्र : 33 लिंग : पुरुष	फोटो उपलब्ध

151	SQE0834473	निर्वाचक का नाम : सुधर सिंह पिता का नाम: बारै लाल गृह संख्या : 184 उम्र : 31 लिंग : पुरुष	152	SQE0834481	निर्वाचक का नाम : जगदीश पिता का नाम: रामस्वरूप गृह संख्या : 184 उम्र : 31 लिंग : पुरुष	153	SQE0834754	निर्वाचक का नाम : रामसखी पिता का नाम: रामकिशन गृह संख्या : 184 उम्र : 31 लिंग : महिला
154	SQE1087253	निर्वाचक का नाम : ममता पति का नाम: जगदीश गृह संख्या : 184 उम्र : 29 लिंग : महिला	155	SQE1240035	निर्वाचक का नाम : नीमा आदिवासी पति का नाम: भजुआ गृह संख्या : 185 उम्र : 89 लिंग : महिला	156	HKZ0505974	निर्वाचक का नाम : परवतसिंह पिता का नाम: भुजुआ गृह संख्या : 185 उम्र : 53 लिंग : पुरुष
157	HKZ0505982	निर्वाचक का नाम : रामसखी पति का नाम: परवत सिंह गृह संख्या : 185 उम्र : 48 लिंग : महिला	158	SQE1498823	निर्वाचक का नाम : वीरेन्द्रसिंह पिता का नाम: लाडलीशरण गृह संख्या : 185 उम्र : 37 लिंग : पुरुष	159	SQE0607598	निर्वाचक का नाम : सुनील पिता का नाम: पर्वत सिंह गृह संख्या : 185 उम्र : 33 लिंग : पुरुष
160	SQE0607606	निर्वाचक का नाम : ललीता पति का नाम: सुनील गृह संख्या : 185 उम्र : 32 लिंग : महिला	161	SQE0833855	निर्वाचक का नाम : अनीता पति का नाम: परबवत सिंह गृह संख्या : 185 उम्र : 31 लिंग : महिला	162	SQE1722537	निर्वाचक का नाम : खल्कू पिता का नाम: भुजुआ गृह संख्या : 186 उम्र : 52 लिंग : पुरुष
163	SQE1240043	निर्वाचक का नाम : रामकली आदिवासी पति का नाम: खलक गृह संख्या : 186 उम्र : 50 लिंग : महिला	164	SQE1594183	निर्वाचक का नाम : गजराज सिंह आदिवासी पिता का नाम: खल्कू गृह संख्या : 186 उम्र : 26 लिंग : पुरुष	165	HKZ0506030	निर्वाचक का नाम : रामकिशन आदिवासी पिता का नाम: बदी गृह संख्या : 187 उम्र : 51 लिंग : पुरुष
166	HKZ1390707	निर्वाचक का नाम : रमका पति का नाम: रामकिसन गृह संख्या : 187 उम्र : 44 लिंग : महिला	167	HKZ2246726	निर्वाचक का नाम : किसनलाल पिता का नाम: वदी गृह संख्या : 187 उम्र : 41 लिंग : पुरुष	168	SQE0834770	निर्वाचक का नाम : विनोद पति का नाम: किशन लाल गृह संख्या : 187 उम्र : 38 लिंग : महिला
169	HKZ1390145	निर्वाचक का नाम : रतना बघेल पिता का नाम: भग्गू गृह संख्या : 188 उम्र : 69 लिंग : पुरुष	170	HKZ1390608	निर्वाचक का नाम : प्रेम बाई पाल पति का नाम: रतना गृह संख्या : 188 उम्र : 64 लिंग : महिला	171	HKZ2146827	निर्वाचक का नाम : रामनिवास पाल पिता का नाम: रतना गृह संख्या : 188 उम्र : 41 लिंग : पुरुष
172	HKZ1643741	निर्वाचक का नाम : कुशम पाल पति का नाम: रामनिवास गृह संख्या : 188 उम्र : 40 लिंग : महिला	173	SQE0281782	निर्वाचक का नाम : गनेश कुमारी पाल पति का नाम: सन्तोष कुमार गृह संख्या : 188 उम्र : 35 लिंग : महिला	174	SQE0281774	निर्वाचक का नाम : संतोष कुमार पाल पिता का नाम: रतना पाल गृह संख्या : 188 उम्र : 34 लिंग : पुरुष
175	HKZ1390350	निर्वाचक का नाम : जलमा पिता का नाम: भग्गू गृह संख्या : 189 उम्र : 74 लिंग : पुरुष	176	HKZ2189140	निर्वाचक का नाम : गौमा पति का नाम: जलमा गृह संख्या : 189 उम्र : 67 लिंग : महिला	177	HKZ0506048	निर्वाचक का नाम : कल्ला पिता का नाम: जलमा गृह संख्या : 189 उम्र : 55 लिंग : पुरुष
178	HKZ1371525	निर्वाचक का नाम : रामकली पति का नाम: कल्ला गृह संख्या : 189 उम्र : 48 लिंग : महिला	179	HKZ2189157	निर्वाचक का नाम : फूलवती पाल पति का नाम: आदराम गृह संख्या : 189 उम्र : 42 लिंग : महिला	180	SQE0010900	निर्वाचक का नाम : नवलसिंह पिता का नाम: जलमाराम गृह संख्या : 189 उम्र : 38 लिंग : पुरुष

181	SQE0010918	निर्वाचक का नाम : नीलम पाल पति का नाम: नवलसिंह गृह संख्या : 189 उम्र : 38 लिंग : महिला	फोटो उपलब्ध	182	SQE0833244	निर्वाचक का नाम : महेश पिता का नाम: जलिमा गृह संख्या : 189 उम्र : 36 लिंग : पुरुष	फोटो उपलब्ध	183	SQE2183135	निर्वाचक का नाम : पूजा पाल माता का नाम: फूलवती पाल गृह संख्या : 189 उम्र : 26 लिंग : महिला	फोटो उपलब्ध
184	SQE2190478	निर्वाचक का नाम : राहुल पाल माता का नाम: फूलवती पाल गृह संख्या : 189 उम्र : 23 लिंग : पुरुष	फोटो उपलब्ध	185	SQE2417673	निर्वाचक का नाम : सतीश पाल पिता का नाम: महेश पाल गृह संख्या : 189 उम्र : 20 लिंग : पुरुष	फोटो उपलब्ध	186	SQE1587674	निर्वाचक का नाम : भानुप्रताप सिंह ठाकुर पिता का नाम: बिंदावन गृह संख्या : 190 उम्र : 44 लिंग : पुरुष	फोटो उपलब्ध
187	SQE1587690	निर्वाचक का नाम : मनीषा ठाकुर पति का नाम: भानु प्रताप गृह संख्या : 190 उम्र : 40 लिंग : महिला	फोटो उपलब्ध	188	SQE1240050	निर्वाचक का नाम : मनीराम पिता का नाम: खेता गृह संख्या : 191 उम्र : 67 लिंग : पुरुष	फोटो उपलब्ध	189	HKZ1390764	निर्वाचक का नाम : कलिया पति का नाम: मनीराम गृह संख्या : 191 उम्र : 64 लिंग : महिला	फोटो उपलब्ध
190	SQE0467944	निर्वाचक का नाम : अवदेश पिता का नाम: मनीराम गृह संख्या : 191 उम्र : 35 लिंग : पुरुष	फोटो उपलब्ध	191	SQE0467951	निर्वाचक का नाम : जूली जाटव पति का नाम: अवधेश गृह संख्या : 191 उम्र : 32 लिंग : महिला	फोटो उपलब्ध	192	SQE1240068	निर्वाचक का नाम : पन्नालाल जाटव पिता का नाम: खेता गृह संख्या : 192 उम्र : 74 लिंग : पुरुष	फोटो उपलब्ध
193	HKZ0506089	निर्वाचक का नाम : लच्छो जाटव पति का नाम: पन्नालाल गृह संख्या : 192 उम्र : 74 लिंग : महिला	फोटो उपलब्ध	194	HKZ1390012	निर्वाचक का नाम : प्रेमलता पति का नाम: होतमसिंह गृह संख्या : 192 उम्र : 47 लिंग : महिला	फोटो उपलब्ध	195	SQE1125079	निर्वाचक का नाम : पुष्पराज पिता का नाम: होतम गृह संख्या : 192 उम्र : 28 लिंग : पुरुष	फोटो उपलब्ध
196	SQE2190718	निर्वाचक का नाम : अरुण प्रताप सिंह गिल पिता का नाम: होतम सिंह गिल गृह संख्या : 192 उम्र : 26 लिंग : पुरुष	फोटो उपलब्ध	197	SQE2190437	निर्वाचक का नाम : नेहा गिल पिता का नाम: होतम सिंह गिल गृह संख्या : 192 उम्र : 23 लिंग : महिला	फोटो उपलब्ध	198	HKZ2147098	निर्वाचक का नाम : संतू पिता का नाम: रम्या गृह संख्या : 193 उम्र : 59 लिंग : पुरुष	फोटो उपलब्ध
199	HKZ2147106	निर्वाचक का नाम : कलावती पति का नाम: संतू गृह संख्या : 193 उम्र : 56 लिंग : महिला	फोटो उपलब्ध	200	SQE0385005	निर्वाचक का नाम : रवि जाटव पिता का नाम: सन्तोश गृह संख्या : 193 उम्र : 35 लिंग : पुरुष	फोटो उपलब्ध	201	HKZ0506121	निर्वाचक का नाम : रामसखी जाटव पति का नाम: राववर गृह संख्या : 194 उम्र : 49 लिंग : महिला	फोटो उपलब्ध
202	HKZ0506113	निर्वाचक का नाम : रघुवर जाटव पिता का नाम: धनीराम गृह संख्या : 194 उम्र : 49 लिंग : पुरुष	फोटो उपलब्ध	203	SQE1958099	निर्वाचक का नाम : संतोषी जाटव पति का नाम: दीपक गृह संख्या : 194 उम्र : 32 लिंग : महिला	फोटो उपलब्ध	204	SQE1087287	निर्वाचक का नाम : दीपक कुमार मौर्य पिता का नाम: रघुवर गृह संख्या : 194 उम्र : 30 लिंग : पुरुष	फोटो उपलब्ध
205	SQE1595164	निर्वाचक का नाम : प्रदीप जाटव पिता का नाम: रघुवर गृह संख्या : 194 उम्र : 26 लिंग : पुरुष	फोटो उपलब्ध	206	HKZ1393065	निर्वाचक का नाम : लखन सिंह जाटव पिता का नाम: नखू गृह संख्या : 195 उम्र : 57 लिंग : पुरुष	फोटो उपलब्ध	207	HKZ0506139	निर्वाचक का नाम : कपूरी जाटव पति का नाम: लखन गृह संख्या : 195 उम्र : 53 लिंग : महिला	फोटो उपलब्ध
208	SQE1125095	निर्वाचक का नाम : हेमंत कदम पिता का नाम: लखन सिंह गृह संख्या : 195 उम्र : 28 लिंग : पुरुष	फोटो उपलब्ध	209	SQE1595123	निर्वाचक का नाम : आकाश कदम पिता का नाम: लखन गृह संख्या : 195 उम्र : 27 लिंग : पुरुष	फोटो उपलब्ध	210	SQE1904929	निर्वाचक का नाम : जयेंद्र कदम पिता का नाम: लखन गृह संख्या : 195 उम्र : 24 लिंग : पुरुष	फोटो उपलब्ध

211	SQE2189413	निर्वाचक का नाम : मुस्कान जाटव पति का नाम: आकाश जाटव गृह संख्या : 195 उम्र : 22 लिंग : महिला	फोटो उपलब्ध	212	SQE2190684	निर्वाचक का नाम : प्रियंका जाटव पति का नाम: हेमंत जाटव गृह संख्या : 195 उम्र : 21 लिंग : महिला	फोटो उपलब्ध	213	HKZ0506154	निर्वाचक का नाम : शीला जाटव पति का नाम: हरदास गृह संख्या : 196 उम्र : 49 लिंग : महिला	फोटो उपलब्ध
214	SQE1498815	निर्वाचक का नाम : पुष्पेन्द्र पिता का नाम: हरदास गृह संख्या : 196 उम्र : 26 लिंग : पुरुष	फोटो उपलब्ध	215	SQE1957588	निर्वाचक का नाम : देवेन्द्र जाटव पिता का नाम: हरदास गृह संख्या : 196 उम्र : 23 लिंग : पुरुष	फोटो उपलब्ध	216	SQE2000206	निर्वाचक का नाम : चंदन देवी अहिरवार पति का नाम: पुष्पेन्द्र मौर्य गृह संख्या : 196 उम्र : 22 लिंग : महिला	फोटो उपलब्ध
217	SQE0385013	निर्वाचक का नाम : देवलाल पिता का नाम: बलुआ गृह संख्या : 197 उम्र : 59 लिंग : पुरुष	फोटो उपलब्ध	218	SQE1087139	निर्वाचक का नाम : रामवेटी पति का नाम: पूरन गृह संख्या : 197 उम्र : 35 लिंग : महिला	फोटो उपलब्ध	219	SQE1087147	निर्वाचक का नाम : रामा आदिवासी पति का नाम: अतर सिंह गृह संख्या : 197 उम्र : 35 लिंग : महिला	फोटो उपलब्ध
220	SQE1087105	निर्वाचक का नाम : अतर सिंह आदिवासी पिता का नाम: खेमा गृह संख्या : 197 उम्र : 29 लिंग : पुरुष	फोटो उपलब्ध	221	HKZ0506188	निर्वाचक का नाम : बच्ची जाटव पिता का नाम: ग्यासी गृह संख्या : 198 उम्र : 68 लिंग : पुरुष	फोटो उपलब्ध	222	HKZ0506170	निर्वाचक का नाम : सट्टू जाटव पिता का नाम: सोमा गृह संख्या : 198 उम्र : 68 लिंग : पुरुष	फोटो उपलब्ध
223	HKZ0506196	निर्वाचक का नाम : मानो जाटव पति का नाम: सट्टू गृह संख्या : 198 उम्र : 66 लिंग : महिला	फोटो उपलब्ध	224	SQE1591346	निर्वाचक का नाम : सूरजसिंह जाटव पिता का नाम: खतटूरम गृह संख्या : 198 उम्र : 27 लिंग : पुरुष	फोटो उपलब्ध	225	SQE2190288	निर्वाचक का नाम : रचना जाटव पति का नाम: सूरज जाटव गृह संख्या : 198 उम्र : 25 लिंग : महिला	फोटो उपलब्ध
226	SQE1727676	निर्वाचक का नाम : घनश्याम जाटव पिता का नाम: सोमा गृह संख्या : 199 उम्र : 51 लिंग : पुरुष	फोटो उपलब्ध	227	HKZ0506212	निर्वाचक का नाम : पिस्ता जाटव पति का नाम: घनश्याम गृह संख्या : 199 उम्र : 48 लिंग : महिला	फोटो उपलब्ध	228	SQE0467985	निर्वाचक का नाम : सुरेन्द्र पिता का नाम: घनश्याम गृह संख्या : 199 उम्र : 32 लिंग : पुरुष	फोटो उपलब्ध
229	SQE0833715	निर्वाचक का नाम : कल्पना जाटव पति का नाम: सुरेन्द्र गृह संख्या : 199 उम्र : 32 लिंग : महिला	फोटो उपलब्ध	230	SQE1124866	निर्वाचक का नाम : राधा पति का नाम: अनिल गृह संख्या : 199 उम्र : 30 लिंग : महिला	फोटो उपलब्ध	231	SQE1039585	निर्वाचक का नाम : अनिल जाटव पिता का नाम: घनश्याम जाटव गृह संख्या : १९९ उम्र : 30 लिंग : पुरुष	फोटो उपलब्ध
232	HKZ0506220	निर्वाचक का नाम : पार्वती जाटव पति का नाम: कन्धू गृह संख्या : 200 उम्र : 56 लिंग : महिला	फोटो उपलब्ध	233	HKZ1391259	निर्वाचक का नाम : कंधू जाटव पिता का नाम: सोमा गृह संख्या : 200 उम्र : 54 लिंग : पुरुष	फोटो उपलब्ध	234	SQE2186542	निर्वाचक का नाम : कृष्णा जाटव पति का नाम: लछमन जाटव गृह संख्या : 200 उम्र : 31 लिंग : महिला	फोटो उपलब्ध
235	SQE1087154	निर्वाचक का नाम : लक्ष्मण सिंह जाटव पिता का नाम: कन्धू गृह संख्या : 200 उम्र : 29 लिंग : पुरुष	फोटो उपलब्ध	236	SQE1591379	निर्वाचक का नाम : छोटू जाटव पिता का नाम: कंधू गृह संख्या : 200 उम्र : 26 लिंग : पुरुष	फोटो उपलब्ध	237	SQE2186492	निर्वाचक का नाम : राधा जाटव पति का नाम: छोटू जाटव गृह संख्या : 200 उम्र : 23 लिंग : महिला	फोटो उपलब्ध
238	HKZ0506238	निर्वाचक का नाम : रामचरण जाटव पिता का नाम: सोमा गृह संख्या : 201 उम्र : 58 लिंग : पुरुष	फोटो उपलब्ध	239	HKZ0506246	निर्वाचक का नाम : गोमा जाटव पति का नाम: रामचरण गृह संख्या : 201 उम्र : 53 लिंग : महिला	फोटो उपलब्ध	240	SQE1087204	निर्वाचक का नाम : अशोक पिता का नाम: राम चरण गृह संख्या : 201 उम्र : 36 लिंग : पुरुष	फोटो उपलब्ध

241	SQE0468009	निर्वाचक का नाम : प्रभा अहिरवार पति का नाम: अशोक कुमार गृह संख्या : 201 उम्र : 32 लिंग : महिला	फोटो उपलब्ध	242	SQE1058924	निर्वाचक का नाम : अरविन्द पिता का नाम: रामचरन गृह संख्या : 201 उम्र : 29 लिंग : पुरुष	फोटो उपलब्ध	243	SQE2371045	निर्वाचक का नाम : पूजा जाटव पति का नाम: नीरज जाटव गृह संख्या : 201 उम्र : 29 लिंग : महिला	फोटो उपलब्ध
244	SQE1454354	निर्वाचक का नाम : नीरज पिता का नाम: रामचरण गृह संख्या : 201 उम्र : 27 लिंग : पुरुष	फोटो उपलब्ध	245	SQE1240092	निर्वाचक का नाम : पुखिया पति का नाम: रामदयाल गृह संख्या : 202 उम्र : 53 लिंग : महिला	फोटो उपलब्ध	246	HKZ2246601	निर्वाचक का नाम : मनोज कुमार जाटव पिता का नाम: रामदयाल गृह संख्या : 202 उम्र : 36 लिंग : पुरुष	फोटो उपलब्ध
247	SQE0010926	निर्वाचक का नाम : रोशन जाटव पिता का नाम: रामदयाल गृह संख्या : 202 उम्र : 36 लिंग : पुरुष	फोटो उपलब्ध	248	SQE0385252	निर्वाचक का नाम : मोहन जाटव पिता का नाम: रामदयाल गृह संख्या : 202 उम्र : 32 लिंग : पुरुष	फोटो उपलब्ध	249	SQE0385039	निर्वाचक का नाम : रानी जाटव पति का नाम: मनोज गृह संख्या : 202 उम्र : 32 लिंग : महिला	फोटो उपलब्ध
250	SQE0941625	निर्वाचक का नाम : कमल कुमार जाटव पिता का नाम: रामदयाल गृह संख्या : 202 उम्र : 31 लिंग : पुरुष	फोटो उपलब्ध	251	SQE1379445	निर्वाचक का नाम : अंगूरी जाटव पति का नाम: रोशन जाटव गृह संख्या : 202 उम्र : 28 लिंग : महिला	फोटो उपलब्ध	252	SQE1954205	निर्वाचक का नाम : खुशबू जाटव पति का नाम: मोहन गृह संख्या : 202 उम्र : 23 लिंग : महिला	फोटो उपलब्ध
253	SQE2370039	निर्वाचक का नाम : सोनम जाटव पति का नाम: कमल कुमार जाटव गृह संख्या : 202 उम्र : 21 लिंग : महिला	फोटो उपलब्ध	254	HKZ0506279	निर्वाचक का नाम : रमना जाटव पिता का नाम: मनका गृह संख्या : 204 उम्र : 68 लिंग : पुरुष	फोटो उपलब्ध	255	SQE0468017	निर्वाचक का नाम : हनुमंत सिंह जाटव पिता का नाम: रमना गृह संख्या : 204 उम्र : 35 लिंग : पुरुष	फोटो उपलब्ध
256	SQE0468025	निर्वाचक का नाम : सुखदेवी पति का नाम: हनुमंत गृह संख्या : 204 उम्र : 32 लिंग : महिला	फोटो उपलब्ध	257	SQE1722511	निर्वाचक का नाम : लक्खू पिता का नाम: मनका गृह संख्या : 205 उम्र : 64 लिंग : पुरुष	फोटो उपलब्ध	258	SQE0267278	निर्वाचक का नाम : बटो पति का नाम: लक्खू गृह संख्या : 205 उम्र : 61 लिंग : महिला	फोटो उपलब्ध
259	SQE0608232	निर्वाचक का नाम : बलवीर पिता का नाम: लक्खू गृह संख्या : 205 उम्र : 36 लिंग : पुरुष	फोटो उपलब्ध	260	SQE0608240	निर्वाचक का नाम : दमाबती पति का नाम: बलवीर गृह संख्या : 205 उम्र : 34 लिंग : महिला	फोटो उपलब्ध	261	SQE0608257	निर्वाचक का नाम : देवकीनंदन पिता का नाम: लक्खू गृह संख्या : 205 उम्र : 32 लिंग : पुरुष	फोटो उपलब्ध
262	SQE0833251	निर्वाचक का नाम : अजमेर पिता का नाम: लक्खू गृह संख्या : 205 उम्र : 31 लिंग : पुरुष	फोटो उपलब्ध	263	SQE1722495	निर्वाचक का नाम : रामदयाल पिता का नाम: मनका गृह संख्या : 206 उम्र : 67 लिंग : पुरुष	फोटो उपलब्ध	264	HKZ2147122	निर्वाचक का नाम : बाघराज जाटव पिता का नाम: राम दयाल गृह संख्या : 206 उम्र : 41 लिंग : पुरुष	फोटो उपलब्ध
265	HKZ1500008	निर्वाचक का नाम : खेमराज पिता का नाम: राम दयाल गृह संख्या : 206 उम्र : 40 लिंग : पुरुष	फोटो उपलब्ध	266	SQE0832816	निर्वाचक का नाम : दीपा जाटव पति का नाम: बाघराज गृह संख्या : 206 उम्र : 39 लिंग : महिला	फोटो उपलब्ध	267	SQE0833111	निर्वाचक का नाम : अंजुबाई पति का नाम: खेमराज गृह संख्या : 206 उम्र : 37 लिंग : महिला	फोटो उपलब्ध
268	SQE0833129	निर्वाचक का नाम : नारायण पिता का नाम: रामदयाल गृह संख्या : 206 उम्र : 36 लिंग : पुरुष	फोटो उपलब्ध	269	SQE0832899	निर्वाचक का नाम : मन्जु पति का नाम: नारायण गृह संख्या : 206 उम्र : 33 लिंग : महिला	फोटो उपलब्ध	270	SQE0833137	निर्वाचक का नाम : बालकृष्ण पिता का नाम: रामदयाल गृह संख्या : 206 उम्र : 32 लिंग : पुरुष	फोटो उपलब्ध

271	SQE0833103	निर्वाचक का नाम : पुनम पिता का नाम: बालकृष्ण गृह संख्या : 206 उम्र : 32 लिंग : महिला	फोटो उपलब्ध	272	SQE0467258	निर्वाचक का नाम : रामकुमार जाटव पिता का नाम: विशना गृह संख्या : 207 उम्र : 33 लिंग : पुरुष	फोटो उपलब्ध	273	SQE0833269	निर्वाचक का नाम : सुनील जाटव पिता का नाम: बिशना गृह संख्या : 207 उम्र : 31 लिंग : पुरुष	फोटो उपलब्ध
274	SQE1124932	निर्वाचक का नाम : भारती जाटव पति का नाम: सुनील गृह संख्या : 207 उम्र : 28 लिंग : महिला	फोटो उपलब्ध	275	SQE2406346	निर्वाचक का नाम : छाया जाटव पति का नाम: रामकुमार जाटव गृह संख्या : 207 उम्र : 25 लिंग : महिला	फोटो उपलब्ध	276	SQE2405603	निर्वाचक का नाम : काजल जाटव पिता का नाम: मायाराम जाटव गृह संख्या : 207 उम्र : 23 लिंग : महिला	फोटो उपलब्ध
277	SQE1722479	निर्वाचक का नाम : जनमेद पाल पिता का नाम: रामचरण गृह संख्या : 208 उम्र : 50 लिंग : पुरुष	फोटो उपलब्ध	278	HKZ1390061	निर्वाचक का नाम : सीताराम पाल पिता का नाम: रामचरण गृह संख्या : 208 उम्र : 50 लिंग : पुरुष	फोटो उपलब्ध	279	HKZ2317006	निर्वाचक का नाम : रेखा पति का नाम: जनमेद गृह संख्या : 208 उम्र : 40 लिंग : महिला	फोटो उपलब्ध
280	HKZ1643840	निर्वाचक का नाम : बीरपाल पाल पिता का नाम: राम चरण गृह संख्या : 208 उम्र : 40 लिंग : पुरुष	फोटो उपलब्ध	281	SQE0608265	निर्वाचक का नाम : उषा पति का नाम: बीरवल गृह संख्या : 208 उम्र : 36 लिंग : महिला	फोटो उपलब्ध	282	SQE2402279	निर्वाचक का नाम : राजपाल बघेल पिता का नाम: जनमेद गृह संख्या : 208 उम्र : 20 लिंग : पुरुष	फोटो उपलब्ध
283	ILN0681965	निर्वाचक का नाम : सुनील थाकड पिता का नाम: विधाराम थाकड गृह संख्या : 208ए उम्र : 32 लिंग : पुरुष	फोटो उपलब्ध	284	HKZ1389964	निर्वाचक का नाम : नंदकिशोर प्रजापति पिता का नाम: पन्चू गृह संख्या : 209 उम्र : 46 लिंग : पुरुष	फोटो उपलब्ध	285	SQE0268888	निर्वाचक का नाम : क्रांति प्रजापति पति का नाम: नंदकिशोर गृह संख्या : 209 उम्र : 42 लिंग : महिला	फोटो उपलब्ध
286	SQE2417772	निर्वाचक का नाम : रामू प्रजापति पिता का नाम: नंदकिशोर प्रजापति गृह संख्या : 209 उम्र : 22 लिंग : पुरुष	फोटो उपलब्ध	287	SQE2410983	निर्वाचक का नाम : हेमंत कुमार प्रजापति माता का नाम: क्रांति प्रजापति गृह संख्या : 209 उम्र : 19 लिंग : पुरुष	फोटो उपलब्ध	288	HKZ1390558	निर्वाचक का नाम : लाल हंस प्रजापति पिता का नाम: नेकसे गृह संख्या : 210 उम्र : 43 लिंग : पुरुष	फोटो उपलब्ध
289	SQE0468041	निर्वाचक का नाम : लीलावती प्रजापति पति का नाम: लालहंस गृह संख्या : 210 उम्र : 39 लिंग : महिला	फोटो उपलब्ध	290	SQE0468033	निर्वाचक का नाम : मानसिंह प्रजापति पिता का नाम: नेकसे गृह संख्या : 210 उम्र : 34 लिंग : पुरुष	फोटो उपलब्ध	291	SQE0468058	निर्वाचक का नाम : अनीता प्रजापति पति का नाम: मान सिंह गृह संख्या : 210 उम्र : 32 लिंग : महिला	फोटो उपलब्ध
292	SQE2417731	निर्वाचक का नाम : रवि प्रजापति पिता का नाम: लाल हंस प्रजापति गृह संख्या : 210 उम्र : 21 लिंग : पुरुष	फोटो उपलब्ध	293	HKZ1390228	निर्वाचक का नाम : फूलसिंह प्रजापति पिता का नाम: नेकसे गृह संख्या : 211 उम्र : 57 लिंग : पुरुष	फोटो उपलब्ध	294	SQE2404366	निर्वाचक का नाम : कलाबाई प्रजापति पति का नाम: फूलसिंह प्रजापति गृह संख्या : 211 उम्र : 46 लिंग : महिला	फोटो उपलब्ध
295	SQE1958024	निर्वाचक का नाम : संजीव प्रजापति पिता का नाम: फूल सिंह गृह संख्या : 211 उम्र : 23 लिंग : पुरुष	फोटो उपलब्ध	296	HKZ1393149	निर्वाचक का नाम : भवनिया प्रजापति पिता का नाम: छचू गृह संख्या : 212 उम्र : 49 लिंग : पुरुष	फोटो उपलब्ध	297	HKZ1393016	निर्वाचक का नाम : रानी प्रजापति पति का नाम: भवनिया गृह संख्या : 212 उम्र : 47 लिंग : महिला	फोटो उपलब्ध
298	SQE1956762	निर्वाचक का नाम : सुप्रिया पति का नाम: दीपक गृह संख्या : 212 उम्र : 29 लिंग : महिला	फोटो उपलब्ध	299	SQE1167378	निर्वाचक का नाम : दीपक प्रजापति पिता का नाम: भवनीय गृह संख्या : 212 उम्र : 28 लिंग : पुरुष	फोटो उपलब्ध	300	SQE1986900	निर्वाचक का नाम : कंचन पिता का नाम: भवनिया गृह संख्या : 212 उम्र : 22 लिंग : पुरुष	फोटो उपलब्ध

301	HKZ1390616	निर्वाचक का नाम : काशीराम प्रजापति पिता का नाम: मथरी गृह संख्या : 214 उम्र : 54 लिंग : पुरुष	फोटो उपलब्ध	302	HKZ1392901	निर्वाचक का नाम : गिरिजा बाई प्रजापति पिता का नाम: कासीराम गृह संख्या : 214 उम्र : 49 लिंग : महिला	फोटो उपलब्ध	303	SQE0607614	निर्वाचक का नाम : भरत प्रजापति पिता का नाम: काशीराम गृह संख्या : 214 उम्र : 39 लिंग : पुरुष	फोटो उपलब्ध
304	HKZ1750371	निर्वाचक का नाम : महेंद्र सिंह प्रजापति पिता का नाम: काशीराम गृह संख्या : 214 उम्र : 38 लिंग : पुरुष	फोटो उपलब्ध	305	SQE0607622	निर्वाचक का नाम : कलावती प्रजापति पिता का नाम: भरत राम गृह संख्या : 214 उम्र : 37 लिंग : महिला	फोटो उपलब्ध	306	HKZ2246809	निर्वाचक का नाम : रजनी प्रजापति पिता का नाम: महेंद्रसिंह गृह संख्या : 214 उम्र : 36 लिंग : महिला	फोटो उपलब्ध
307	SQE0385260	निर्वाचक का नाम : कल्याण पिता का नाम: काशीराम गृह संख्या : 214 उम्र : 33 लिंग : पुरुष	फोटो उपलब्ध	308	SQE0607630	निर्वाचक का नाम : रामकिशन प्रजापति पिता का नाम: काशीराम गृह संख्या : 214 उम्र : 33 लिंग : पुरुष	फोटो उपलब्ध	309	SQE0385278	निर्वाचक का नाम : जशोदा पिता का नाम: कल्याण गृह संख्या : 214 उम्र : 32 लिंग : महिला	फोटो उपलब्ध
310	SQE1024074	निर्वाचक का नाम : पूजा प्रजापति पिता का नाम: रामकिशन गृह संख्या : 214 उम्र : 30 लिंग : महिला	फोटो उपलब्ध	311	HKZ1393123	निर्वाचक का नाम : मनीराम पिता का नाम: मथरी गृह संख्या : 215 उम्र : 77 लिंग : पुरुष	फोटो उपलब्ध	312	HKZ1392893	निर्वाचक का नाम : कला पिता का नाम: मनीराम गृह संख्या : 215 उम्र : 43 लिंग : महिला	फोटो उपलब्ध
313	HKZ1391721	निर्वाचक का नाम : घनश्याम प्रजापति पिता का नाम: मथरी गृह संख्या : 216 उम्र : 49 लिंग : पुरुष	फोटो उपलब्ध	314	HKZ1392885	निर्वाचक का नाम : सुमन प्रजापति पिता का नाम: घनश्याम गृह संख्या : 216 उम्र : 47 लिंग : महिला	फोटो उपलब्ध	315	SQE1986611	निर्वाचक का नाम : जनक प्रजापति पिता का नाम: घनश्याम गृह संख्या : 216 उम्र : 27 लिंग : पुरुष	फोटो उपलब्ध
316	SQE1986629	निर्वाचक का नाम : सपना प्रजापति पिता का नाम: जनक गृह संख्या : 216 उम्र : 27 लिंग : महिला	फोटो उपलब्ध	317	HKZ1389949	निर्वाचक का नाम : हरवान प्रजापति पिता का नाम: नेकसे गृह संख्या : 217 उम्र : 47 लिंग : पुरुष	फोटो उपलब्ध	318	HKZ2329894	निर्वाचक का नाम : रामदेवी कुमहार पिता का नाम: हरवान गृह संख्या : 217 उम्र : 45 लिंग : महिला	फोटो उपलब्ध
319	SQE1986603	निर्वाचक का नाम : धर्मेंद्र प्रजापति पिता का नाम: हरवान गृह संख्या : 217 उम्र : 23 लिंग : पुरुष	फोटो उपलब्ध	320	SQE2401479	निर्वाचक का नाम : रिंकी प्रजापति पिता का नाम: धर्मेंद्र प्रजापति गृह संख्या : 217 उम्र : 21 लिंग : महिला	फोटो उपलब्ध	321	SQE2406478	निर्वाचक का नाम : सोनू प्रजापति पिता का नाम: हरवान प्रजापति गृह संख्या : 217 उम्र : 21 लिंग : पुरुष	फोटो उपलब्ध
322	HKZ0506378	निर्वाचक का नाम : निरपत परिहार पिता का नाम: गंगाराम गृह संख्या : 218 उम्र : 63 लिंग : पुरुष	फोटो उपलब्ध	323	HKZ0506386	निर्वाचक का नाम : श्याम कुआर परिहार पिता का नाम: निरपत गृह संख्या : 218 उम्र : 58 लिंग : महिला	फोटो उपलब्ध	324	SQE0833863	निर्वाचक का नाम : रामकुमार परिहार पिता का नाम: निरपत गृह संख्या : 218 उम्र : 31 लिंग : पुरुष	फोटो उपलब्ध
325	SQE1591395	निर्वाचक का नाम : सुनीता परिहार पिता का नाम: रामकुमार गृह संख्या : 218 उम्र : 28 लिंग : महिला	फोटो उपलब्ध	326	HKZ2146934	निर्वाचक का नाम : अशोक परिहार पिता का नाम: गंगाराम गृह संख्या : 219 उम्र : 41 लिंग : पुरुष	फोटो उपलब्ध	327	HKZ2146942	निर्वाचक का नाम : गीता परिहार पिता का नाम: अशोक गृह संख्या : 219 उम्र : 39 लिंग : महिला	फोटो उपलब्ध
328	SQE1986975	निर्वाचक का नाम : सतीश पिता का नाम: अशोक गृह संख्या : 219 उम्र : 23 लिंग : पुरुष	फोटो उपलब्ध	329	SQE2114130	निर्वाचक का नाम : शिवानी परिहार पिता का नाम: अशोक परिहार गृह संख्या : 219 उम्र : 21 लिंग : महिला	फोटो उपलब्ध	330	HKZ0506394	निर्वाचक का नाम : राजू पिता का नाम: गंगाराम गृह संख्या : 220 उम्र : 47 लिंग : पुरुष	फोटो उपलब्ध

331	HKZ0506402	निर्वाचक का नाम : सरसा पति का नाम: राजू गृह संख्या : 220 उम्र : 46 लिंग : महिला	फोटो उपलब्ध	332	SQE0949065	निर्वाचक का नाम : भीकम परिहार पिता का नाम: ग्यासी गृह संख्या : 223 उम्र : 69 लिंग : पुरुष	फोटो उपलब्ध	333	SQE0468082	निर्वाचक का नाम : अमर सिंह पिता का नाम: भीकम सिंह गृह संख्या : 223 उम्र : 39 लिंग : पुरुष	फोटो उपलब्ध
334	SQE0468074	निर्वाचक का नाम : केशव परिहार पिता का नाम: भीकम गृह संख्या : 223 उम्र : 37 लिंग : पुरुष	फोटो उपलब्ध	335	SQE0468090	निर्वाचक का नाम : रश्मि पति का नाम: अमर सिंह गृह संख्या : 223 उम्र : 36 लिंग : महिला	फोटो उपलब्ध	336	SQE0468066	निर्वाचक का नाम : सुनीता परिहार पति का नाम: केशव गृह संख्या : 223 उम्र : 34 लिंग : महिला	फोटो उपलब्ध
337	HKZ1391788	निर्वाचक का नाम : चंदन परिहार पिता का नाम: ग्यासी गृह संख्या : 224 उम्र : 63 लिंग : पुरुष	फोटो उपलब्ध	338	HKZ0506451	निर्वाचक का नाम : गुडडी परिहार पति का नाम: चंदन गृह संख्या : 224 उम्र : 58 लिंग : महिला	फोटो उपलब्ध	339	SQE0468108	निर्वाचक का नाम : रामगुन परिहार पिता का नाम: चन्दन गृह संख्या : 224 उम्र : 41 लिंग : पुरुष	फोटो उपलब्ध
340	SQE0468116	निर्वाचक का नाम : कल्लो परिहार पति का नाम: रामगुन गृह संख्या : 224 उम्र : 38 लिंग : महिला	फोटो उपलब्ध	341	SQE0468124	निर्वाचक का नाम : राकेश परिहार पिता का नाम: चन्दन गृह संख्या : 224 उम्र : 36 लिंग : पुरुष	फोटो उपलब्ध	342	SQE0833889	निर्वाचक का नाम : गुडिया परिहार पति का नाम: राकेश गृह संख्या : 224 उम्र : 33 लिंग : महिला	फोटो उपलब्ध
343	SQE0833749	निर्वाचक का नाम : भान सिंह पिता का नाम: चन्दन सिंह गृह संख्या : 224 उम्र : 31 लिंग : पुरुष	फोटो उपलब्ध	344	SQE1589209	निर्वाचक का नाम : भारती परिहार पति का नाम: भानसिंह गृह संख्या : 224 उम्र : 25 लिंग : महिला	फोटो उपलब्ध	345	SQE2127652	निर्वाचक का नाम : मनीषा परिहार पिता का नाम: राकेश परिहार गृह संख्या : 224 उम्र : 21 लिंग : महिला	फोटो उपलब्ध
346	SQE2096048	निर्वाचक का नाम : सुखदेव परिहार पिता का नाम: चंदनसिंह परिहार गृह संख्या : 224 उम्र : 21 लिंग : पुरुष	फोटो उपलब्ध	347	SQE2429876	निर्वाचक का नाम : सुनीता परिहार पिता का नाम: रामगुण परिहार गृह संख्या : 224 उम्र : 19 लिंग : महिला	फोटो उपलब्ध	348	HKZ1371467	निर्वाचक का नाम : मुन्ना पिता का नाम: पूरनसिंह गृह संख्या : 226 उम्र : 54 लिंग : पुरुष	फोटो उपलब्ध
349	HKZ2147007	निर्वाचक का नाम : बाबूलाल पिता का नाम: ग्यासी गृह संख्या : 227 उम्र : 73 लिंग : पुरुष	फोटो उपलब्ध	350	HKZ0506477	निर्वाचक का नाम : प्रेम पति का नाम: बाबूलाल गृह संख्या : 227 उम्र : 68 लिंग : महिला	फोटो उपलब्ध	351	SQE0385286	निर्वाचक का नाम : चन्द्रप्रकाश पिता का नाम: बाबूलाल गृह संख्या : 227 उम्र : 34 लिंग : पुरुष	फोटो उपलब्ध
352	SQE0834317	निर्वाचक का नाम : सपना पति का नाम: चन्द्रप्रकाश गृह संख्या : 227 उम्र : 33 लिंग : महिला	फोटो उपलब्ध	353	SQE2252294	निर्वाचक का नाम : विकास ठाकुर पिता का नाम: बहादुर ठाकुर गृह संख्या : 227 उम्र : 20 लिंग : पुरुष	फोटो उपलब्ध	354	HKZ1371442	निर्वाचक का नाम : रेखा परिहार पति का नाम: माया शिव गृह संख्या : 228 उम्र : 47 लिंग : महिला	फोटो उपलब्ध
355	SQE1058932	निर्वाचक का नाम : मोहित परिहार पिता का नाम: मायाशिव गृह संख्या : 228 उम्र : 30 लिंग : पुरुष	फोटो उपलब्ध	356	SQE2095917	निर्वाचक का नाम : गर्जेंद्र परिहार माता का नाम: रेखा परिहार गृह संख्या : 228 उम्र : 24 लिंग : पुरुष	फोटो उपलब्ध	357	HKZ0506485	निर्वाचक का नाम : कमलेश पिता का नाम: बाबूलाल गृह संख्या : 229 उम्र : 44 लिंग : पुरुष	फोटो उपलब्ध
358	HKZ2329969	निर्वाचक का नाम : कुश्मा पति का नाम: कमलेश गृह संख्या : 229 उम्र : 41 लिंग : महिला	फोटो उपलब्ध	359	HKZ2146983	निर्वाचक का नाम : मोहन परिहार पिता का नाम: बाबूलाल गृह संख्या : 230 उम्र : 41 लिंग : पुरुष	फोटो उपलब्ध	360	HKZ2146967	निर्वाचक का नाम : मिथला परिहार पति का नाम: मोहन गृह संख्या : 230 उम्र : 39 लिंग : महिला	फोटो उपलब्ध

361	SQE2095982	निर्वाचक का नाम : भावना परिहार पिता का नाम: मोहन परिहार गृह संख्या : 230 उम्र : 23 लिंग : महिला	फोटो उपलब्ध	362	HKZ1392927	निर्वाचक का नाम : चरण सिंह परिहार पिता का नाम: भीकम गृह संख्या : 231 उम्र : 47 लिंग : पुरुष	फोटो उपलब्ध	363	HKZ2146975	निर्वाचक का नाम : रचना पति का नाम: चरन सिंह गृह संख्या : 231 उम्र : 42 लिंग : महिला	फोटो उपलब्ध
364	HKZ0506493	निर्वाचक का नाम : लक्ष्मण सिंह परिहार पिता का नाम: हुकमसिंह गृह संख्या : 233 उम्र : 58 लिंग : पुरुष	फोटो उपलब्ध	365	HKZ1392919	निर्वाचक का नाम : गोपाल सिंह परिहार पिता का नाम: लक्ष्मणसिंह गृह संख्या : 233 उम्र : 42 लिंग : पुरुष	फोटो उपलब्ध	366	HKZ2146991	निर्वाचक का नाम : गीता परिहार पति का नाम: गोपालसिंह गृह संख्या : 233 उम्र : 41 लिंग : महिला	फोटो उपलब्ध
367	SQE1167386	निर्वाचक का नाम : कलावती परिहार पति का नाम: मंगल गृह संख्या : 233 उम्र : 32 लिंग : महिला	फोटो उपलब्ध	368	SQE0833871	निर्वाचक का नाम : मंगल सिंह परिहार पिता का नाम: लक्ष्मण गृह संख्या : 233 उम्र : 31 लिंग : पुरुष	फोटो उपलब्ध	369	HKZ2329944	निर्वाचक का नाम : चंचल पिता का नाम: भीकम गृह संख्या : 234 उम्र : 42 लिंग : पुरुष	फोटो उपलब्ध
370	HKZ1371459	निर्वाचक का नाम : सविता पति का नाम: चंचल गृह संख्या : 234 उम्र : 40 लिंग : महिला	फोटो उपलब्ध	371	SQE1716182	निर्वाचक का नाम : लली पति का नाम: मलभू गृह संख्या : 235 उम्र : 63 लिंग : महिला	फोटो उपलब्ध	372	SQE0607648	निर्वाचक का नाम : सोमती लाल बन्शकार पिता का नाम: मल्लू गृह संख्या : 235 उम्र : 37 लिंग : पुरुष	फोटो उपलब्ध
373	SQE0607655	निर्वाचक का नाम : मीना बन्शकर पति का नाम: सोमती लाल गृह संख्या : 235 उम्र : 36 लिंग : महिला	फोटो उपलब्ध	374	SQE0467266	निर्वाचक का नाम : ग्याप्रसाद पिता का नाम: मलभू गृह संख्या : 235 उम्र : 34 लिंग : पुरुष	फोटो उपलब्ध	375	SQE1124957	निर्वाचक का नाम : ममता बन्शकर पति का नाम: नरेन्द्र गृह संख्या : 235 उम्र : 31 लिंग : महिला	फोटो उपलब्ध
376	SQE1124940	निर्वाचक का नाम : नरेन्द्र बन्शकर पिता का नाम: मल्लू गृह संख्या : 235 उम्र : 28 लिंग : पुरुष	फोटो उपलब्ध	377	SQE1958032	निर्वाचक का नाम : वर्षा वंशकार पति का नाम: ग्याप्रसाद गृह संख्या : 235 उम्र : 25 लिंग : महिला	फोटो उपलब्ध	378	HKZ1643659	निर्वाचक का नाम : गिरजा लुहार पति का नाम: नाथूराम गृह संख्या : 236 उम्र : 87 लिंग : महिला	फोटो उपलब्ध
379	SQE0834325	निर्वाचक का नाम : रामवती झा पति का नाम: संतोष कुमार गृह संख्या : 236 उम्र : 63 लिंग : महिला	फोटो उपलब्ध	380	HKZ1499839	निर्वाचक का नाम : संतोष कुमार झा पिता का नाम: नाथूराम गृह संख्या : 236 उम्र : 41 लिंग : पुरुष	फोटो उपलब्ध	381	HKZ0506527	निर्वाचक का नाम : हरीराम झा पिता का नाम: नाथूराम गृह संख्या : 237 उम्र : 53 लिंग : पुरुष	फोटो उपलब्ध
382	HKZ2188969	निर्वाचक का नाम : राजपति झा पति का नाम: हरीराम गृह संख्या : 237 उम्र : 52 लिंग : महिला	फोटो उपलब्ध	383	SQE1836477	निर्वाचक का नाम : राघवेंद्र झा पिता का नाम: हरिराम गृह संख्या : 237 उम्र : 27 लिंग : पुरुष	फोटो उपलब्ध	384	HKZ0506535	निर्वाचक का नाम : सेवाराम ओझा पिता का नाम: नाथूराम गृह संख्या : 238 उम्र : 50 लिंग : पुरुष	फोटो उपलब्ध
385	HKZ1643667	निर्वाचक का नाम : लक्ष्मी ओझा पति का नाम: सेवाराम गृह संख्या : 238 उम्र : 49 लिंग : महिला	फोटो उपलब्ध	386	SQE1498831	निर्वाचक का नाम : महेन्द्र पिता का नाम: सेवाराम गृह संख्या : 238 उम्र : 26 लिंग : पुरुष	फोटो उपलब्ध	387	SQE1843333	निर्वाचक का नाम : सचेन्द्र ओझा पिता का नाम: सेवाराम गृह संख्या : 238 उम्र : 25 लिंग : पुरुष	फोटो उपलब्ध
388	HKZ0506543	निर्वाचक का नाम : गणेश लुहार पिता का नाम: नाथूराम गृह संख्या : 239 उम्र : 46 लिंग : पुरुष	फोटो उपलब्ध	389	HKZ1643675	निर्वाचक का नाम : विमला झा पति का नाम: गणेश गृह संख्या : 239 उम्र : 43 लिंग : महिला	फोटो उपलब्ध	390	SQE2114189	निर्वाचक का नाम : वर्षा झा पिता का नाम: गणेश झा गृह संख्या : 239 उम्र : 21 लिंग : महिला	फोटो उपलब्ध

391 निर्वाचक का नाम : सुनीलकुमार पिता का नाम: प्रेमनारायण गृह संख्या : 241 उम्र : 42 लिंग : पुरुष	HKZ1392091 फोटो उपलब्ध	392 निर्वाचक का नाम : केशकली पति का नाम: सुनील कुमार गृह संख्या : 241 उम्र : 39 लिंग : महिला	HKZ2189025 फोटो उपलब्ध	393 निर्वाचक का नाम : शिवानी ओझा पिता का नाम: सुनील ओझा गृह संख्या : 241 उम्र : 21 लिंग : महिला	SQE2228286 फोटो उपलब्ध
394 निर्वाचक का नाम : मुकेश कुमार पिता का नाम: जगन्नाथ गृह संख्या : 242 उम्र : 44 लिंग : पुरुष	HKZ2147049 फोटो उपलब्ध	395 निर्वाचक का नाम : किरन पति का नाम: मुकेशकुमार गृह संख्या : 242 उम्र : 42 लिंग : महिला	HKZ2147023 फोटो उपलब्ध	396 निर्वाचक का नाम : बलबीर पिता का नाम: मायाराम गृह संख्या : 243 उम्र : 39 लिंग : पुरुष	HKZ2147031 फोटो उपलब्ध
397 निर्वाचक का नाम : अशोक पिता का नाम: मायाराम गृह संख्या : 243 उम्र : 36 लिंग : पुरुष	SQE0834341 फोटो उपलब्ध	398 निर्वाचक का नाम : संजय पिता का नाम: मायाराम गृह संख्या : 243 उम्र : 32 लिंग : पुरुष	SQE0834358 फोटो उपलब्ध	399 निर्वाचक का नाम : वारो पति का नाम: परवता गृह संख्या : 244 उम्र : 68 लिंग : महिला	HKZ1643683 फोटो उपलब्ध
400 निर्वाचक का नाम : कैलाश पिता का नाम: पर्वता गृह संख्या : 244 उम्र : 40 लिंग : पुरुष	HKZ1391069 फोटो उपलब्ध	401 निर्वाचक का नाम : जगदीश पिता का नाम: बारो गृह संख्या : 244 उम्र : 40 लिंग : पुरुष	SQE0467274 फोटो उपलब्ध	402 निर्वाचक का नाम : भूरी पति का नाम: जगदीश गृह संख्या : 244 उम्र : 38 लिंग : महिला	SQE0467282 फोटो उपलब्ध
403 निर्वाचक का नाम : छोटी पति का नाम: कैलाश गृह संख्या : 244 उम्र : 38 लिंग : महिला	SQE0467290 फोटो उपलब्ध	404 निर्वाचक का नाम : सुनील पिता का नाम: बारो गृह संख्या : 244 उम्र : 34 लिंग : पुरुष	SQE0467308 फोटो उपलब्ध	405 निर्वाचक का नाम : मनीषा पति का नाम: सुनील गृह संख्या : 244 उम्र : 33 लिंग : महिला	SQE1954064 फोटो उपलब्ध
406 निर्वाचक का नाम : राम कुमार पिता का नाम: परबता गृह संख्या : 244 उम्र : 31 लिंग : पुरुष	SQE0833905 फोटो उपलब्ध	407 निर्वाचक का नाम : रजनी केवट पति का नाम: रामकुमार केवट गृह संख्या : 244 उम्र : 27 लिंग : महिला	SQE2223204 फोटो उपलब्ध	408 निर्वाचक का नाम : अश्वेन्द्र ठाकुर पिता का नाम: विजय ठाकुर गृह संख्या : 245 उम्र : 23 लिंग : पुरुष	SQE2228682 फोटो उपलब्ध
409 निर्वाचक का नाम : पीतम पिता का नाम: मंगलिया गृह संख्या : 246 उम्र : 53 लिंग : पुरुष	HKZ0506568 फोटो उपलब्ध	410 निर्वाचक का नाम : मानो पति का नाम: पीतम गृह संख्या : 246 उम्र : 49 लिंग : महिला	HKZ1499854 फोटो उपलब्ध	411 निर्वाचक का नाम : सोनू पिता का नाम: पीतम गृह संख्या : 246 उम्र : 33 लिंग : पुरुष	SQE0467316 फोटो उपलब्ध
412 निर्वाचक का नाम : दीपा पति का नाम: सोनू गृह संख्या : 246 उम्र : 26 लिंग : महिला	SQE1589191 फोटो उपलब्ध	413 निर्वाचक का नाम : पूना पति का नाम: प्रकाश गृह संख्या : 247 उम्र : 49 लिंग : महिला	SQE1727205 फोटो उपलब्ध	414 निर्वाचक का नाम : प्रभुदयाल पिता का नाम: मंगलिया गृह संख्या : 247 उम्र : 37 लिंग : पुरुष	HKZ2246775 फोटो उपलब्ध
415 निर्वाचक का नाम : रमेश पिता का नाम: मंगलिया गृह संख्या : 247 उम्र : 36 लिंग : पुरुष	HKZ2246627 फोटो उपलब्ध	416 निर्वाचक का नाम : हसमुखी पति का नाम: प्रभुदयाल गृह संख्या : 247 उम्र : 36 लिंग : महिला	HKZ2246783 फोटो उपलब्ध	417 निर्वाचक का नाम : सुनीता पति का नाम: रमेश गृह संख्या : 247 उम्र : 36 लिंग : महिला	SQE0607663 फोटो उपलब्ध
418 निर्वाचक का नाम : पूरन पिता का नाम: प्रकाश गृह संख्या : 247 उम्र : 34 लिंग : पुरुष	SQE0607705 फोटो उपलब्ध	419 निर्वाचक का नाम : गोपाल पिता का नाम: प्रकाश गृह संख्या : 247 उम्र : 33 लिंग : पुरुष	SQE0467324 फोटो उपलब्ध	420 निर्वाचक का नाम : कृष्णा पति का नाम: गोपाल गृह संख्या : 247 उम्र : 30 लिंग : महिला	SQE1507334 फोटो उपलब्ध

421	SQE1954106	निर्वाचक का नाम : कृष्णा पति का नाम: पूरन गृह संख्या : 247 उम्र : 23 लिंग : महिला	422	SQE2224384	निर्वाचक का नाम : देवेन्द्र केवट पिता का नाम: प्रभू केवट गृह संख्या : 247 उम्र : 21 लिंग : पुरुष	423	SQE1682905	निर्वाचक का नाम : रामकिशन केवट पिता का नाम: तुलुआ गृह संख्या : 250 उम्र : 49 लिंग : पुरुष
424	HKZ0506600	निर्वाचक का नाम : दयाराम पिता का नाम: तुलुआ गृह संख्या : 251 उम्र : 68 लिंग : पुरुष	425	SQE1240019	निर्वाचक का नाम : कपूरी पति का नाम: दयाराम गृह संख्या : 251 उम्र : 67 लिंग : महिला	426	SQE0467332	निर्वाचक का नाम : बलवीर पिता का नाम: दयाराम गृह संख्या : 251 उम्र : 36 लिंग : पुरुष
427	SQE0467340	निर्वाचक का नाम : ऊषा पति का नाम: बलवीर गृह संख्या : 251 उम्र : 35 लिंग : महिला	428	SQE0467357	निर्वाचक का नाम : कल्याण पिता का नाम: दयाराम गृह संख्या : 251 उम्र : 34 लिंग : पुरुष	429	SQE0608273	निर्वाचक का नाम : प्रीति पति का नाम: कल्याण गृह संख्या : 251 उम्र : 34 लिंग : महिला
430	SQE0467365	निर्वाचक का नाम : रामसेवक पिता का नाम: दयाराम गृह संख्या : 251 उम्र : 33 लिंग : पुरुष	431	HKZ1390293	निर्वाचक का नाम : मुन्नालाल पिता का नाम: रामा गृह संख्या : 252 उम्र : 59 लिंग : पुरुष	432	SQE0305128	निर्वाचक का नाम : कपूरी पति का नाम: मुन्नालाल गृह संख्या : 252 उम्र : 54 लिंग : महिला
433	SQE0608281	निर्वाचक का नाम : बुद्ध पिता का नाम: समा गृह संख्या : 252 उम्र : 39 लिंग : पुरुष	434	SQE0608299	निर्वाचक का नाम : प्रभा पति का नाम: बुद्ध सिंह गृह संख्या : 252 उम्र : 37 लिंग : महिला	435	SQE0832824	निर्वाचक का नाम : रबीन्द्र पिता का नाम: मुन्नालाल गृह संख्या : 252 उम्र : 35 लिंग : पुरुष
436	SQE0832832	निर्वाचक का नाम : रेखा आदिवासी पति का नाम: रबीन्द्र गृह संख्या : 252 उम्र : 33 लिंग : महिला	437	HKZ1392208	निर्वाचक का नाम : रामसखी आदिवासी पति का नाम: मेघसिंह गृह संख्या : 253 उम्र : 41 लिंग : महिला	438	SQE1602093	निर्वाचक का नाम : नंदकिशोर पिता का नाम: लक्ष्मण गृह संख्या : 254 उम्र : 32 लिंग : पुरुष
439	SQE1601921	निर्वाचक का नाम : प्रियंका आदिवासी पति का नाम: नंदकिशोर गृह संख्या : 254 उम्र : 30 लिंग : महिला	440	SQE1727684	निर्वाचक का नाम : लक्ष्मण आदिवासी पिता का नाम: आशाराम गृह संख्या : 256 उम्र : 59 लिंग : पुरुष	441	SQE1123280	निर्वाचक का नाम : नीमा आदिवासी पति का नाम: लक्ष्मण गृह संख्या : 256 उम्र : 56 लिंग : महिला
442	SQE2259737	निर्वाचक का नाम : कललन आदिवासी माता का नाम: नीमा आदिवासी गृह संख्या : 256 उम्र : 27 लिंग : महिला	443	HKZ0506667	निर्वाचक का नाम : आशाराम आदिवासी पिता का नाम: रतना गृह संख्या : 257 उम्र : 53 लिंग : पुरुष	444	HKZ0506675	निर्वाचक का नाम : मुन्नी आदिवासी पति का नाम: आशाराम गृह संख्या : 257 उम्र : 52 लिंग : महिला
445	SQE1167428	निर्वाचक का नाम : लखन आदिवासी पिता का नाम: आशाराम गृह संख्या : 257 उम्र : 30 लिंग : पुरुष	446	SQE1167436	निर्वाचक का नाम : भूरी आदिवासी पति का नाम: लखन गृह संख्या : 257 उम्र : 28 लिंग : महिला	447	SQE2147445	निर्वाचक का नाम : संजू आदिवासी पिता का नाम: आशाराम आदिवासी गृह संख्या : 257 उम्र : 21 लिंग : पुरुष
448	SQE2431674	निर्वाचक का नाम : सरस्वती आदिवासी पति का नाम: संजू आदिवासी गृह संख्या : 257 उम्र : 21 लिंग : महिला	449	HKZ0506691	निर्वाचक का नाम : कस्तूरी पति का नाम: कुंअरपाल गृह संख्या : 258 उम्र : 52 लिंग : महिला	450	SQE0185926	निर्वाचक का नाम : संतोष आदिवासी पिता का नाम: कुंअरपाल गृह संख्या : 258 उम्र : 37 लिंग : पुरुष

451	SQE0608307	निर्वाचक का नाम : सोमवती आदिवासी पति का नाम: संतोष गृह संख्या : 258 उम्र : 34 लिंग : महिला	फोटो उपलब्ध	452	HKZ2147056	निर्वाचक का नाम : रामस्वरूप आदिवासी पिता का नाम: पीतम गृह संख्या : 260 उम्र : 46 लिंग : पुरुष	फोटो उपलब्ध	453	HKZ2147064	निर्वाचक का नाम : रानी आदिवासी पति का नाम: रामस्वरूप गृह संख्या : 260 उम्र : 43 लिंग : महिला	फोटो उपलब्ध
454	SQE1167410	निर्वाचक का नाम : आशाराम पिता का नाम: हरदास गृह संख्या : 260 उम्र : 30 लिंग : पुरुष	फोटो उपलब्ध	455	SQE2093458	निर्वाचक का नाम : दीपक आदिवासी पिता का नाम: रामस्वरूप आदिवासी गृह संख्या : 260 उम्र : 21 लिंग : पुरुष	फोटो उपलब्ध	456	SQE0607689	निर्वाचक का नाम : सीमा पति का नाम: भूरा गृह संख्या : 261 उम्र : 32 लिंग : महिला	फोटो उपलब्ध
457	HKZ1391440	निर्वाचक का नाम : सोमा पति का नाम: रंधीरा गृह संख्या : 262 उम्र : 59 लिंग : महिला	फोटो उपलब्ध	458	HKZ0506725	निर्वाचक का नाम : रीना आदिवासी पति का नाम: सोमा गृह संख्या : 262 उम्र : 53 लिंग : महिला	फोटो उपलब्ध	459	SQE0608315	निर्वाचक का नाम : मुकेश पिता का नाम: सोमा गृह संख्या : 262 उम्र : 38 लिंग : पुरुष	फोटो उपलब्ध
460	SQE0607697	निर्वाचक का नाम : सुनील पिता का नाम: सोमा गृह संख्या : 262 उम्र : 32 लिंग : पुरुष	फोटो उपलब्ध	461	SQE0607713	निर्वाचक का नाम : रचना पति का नाम: सुनील गृह संख्या : 262 उम्र : 32 लिंग : महिला	फोटो उपलब्ध	462	HKZ0506733	निर्वाचक का नाम : रामकिशन पिता का नाम: परमा गृह संख्या : 263 उम्र : 58 लिंग : पुरुष	फोटो उपलब्ध
463	HKZ0506741	निर्वाचक का नाम : राजवेदी आदिवासी पति का नाम: रामकिशन गृह संख्या : 263 उम्र : 53 लिंग : महिला	फोटो उपलब्ध	464	HKZ0506758	निर्वाचक का नाम : लल्लूराम पिता का नाम: परमा गृह संख्या : 264 उम्र : 53 लिंग : पुरुष	फोटो उपलब्ध	465	HKZ0506766	निर्वाचक का नाम : पिस्ता पति का नाम: लरलू गृह संख्या : 264 उम्र : 50 लिंग : महिला	फोटो उपलब्ध
466	SQE1601574	निर्वाचक का नाम : सुनील कुमार बरला पिता का नाम: रमेश गृह संख्या : 264 उम्र : 43 लिंग : पुरुष	फोटो उपलब्ध	467	SQE1602119	निर्वाचक का नाम : बसंती खाखा पति का नाम: सुनील कुमार गृह संख्या : 264 उम्र : 41 लिंग : महिला	फोटो उपलब्ध	468	SQE0832840	निर्वाचक का नाम : गजेन्द्र पिता का नाम: किशनलाल गृह संख्या : 264 उम्र : 31 लिंग : पुरुष	फोटो उपलब्ध
469	SQE1601533	निर्वाचक का नाम : सकीना पति का नाम: गजेन्द्र गृह संख्या : 264 उम्र : 29 लिंग : महिला	फोटो उपलब्ध	470	SQE1167444	निर्वाचक का नाम : शेरसिंह पिता का नाम: किसनलाल गृह संख्या : 264 उम्र : 28 लिंग : पुरुष	फोटो उपलब्ध	471	SQE2090942	निर्वाचक का नाम : राजू आदिवासी पिता का नाम: किशनलाल आदिवासी गृह संख्या : 264 उम्र : 21 लिंग : पुरुष	फोटो उपलब्ध
472	SQE2151850	निर्वाचक का नाम : राजेंद्र आदिवासी पिता का नाम: किशनलाल आदिवासी गृह संख्या : 264 उम्र : 21 लिंग : पुरुष	फोटो उपलब्ध	473	HKZ0506774	निर्वाचक का नाम : विन्तू आदिवासी पति का नाम: परमा गृह संख्या : 265 उम्र : 77 लिंग : महिला	फोटो उपलब्ध	474	SQE0185959	निर्वाचक का नाम : रोशन पिता का नाम: परमा गृह संख्या : 265 उम्र : 40 लिंग : पुरुष	फोटो उपलब्ध
475	SQE0833764	निर्वाचक का नाम : रूपा आदिवासी पिता का नाम: बादाम गृह संख्या : 265 उम्र : 33 लिंग : महिला	फोटो उपलब्ध	476	HKZ0506782	निर्वाचक का नाम : मोतीलाल आदिवासी पिता का नाम: रतना गृह संख्या : 266 उम्र : 48 लिंग : पुरुष	फोटो उपलब्ध	477	SQE2432938	निर्वाचक का नाम : पवन आदिवासी पिता का नाम: मोतीलाल आदिवासी गृह संख्या : 266 उम्र : 20 लिंग : पुरुष	फोटो उपलब्ध
478	HKZ0506824	निर्वाचक का नाम : जमना पिता का नाम: पीतम गृह संख्या : 268 उम्र : 57 लिंग : पुरुष	फोटो उपलब्ध	479	HKZ1392786	निर्वाचक का नाम : प्रकाश आदिवासी पिता का नाम: पीतम गृह संख्या : 268 उम्र : 44 लिंग : पुरुष	फोटो उपलब्ध	480	HKZ1392778	निर्वाचक का नाम : सीमा आदिवासी पति का नाम: प्रकाश गृह संख्या : 268 उम्र : 42 लिंग : महिला	फोटो उपलब्ध

481	SQE0607739	निर्वाचक का नाम : महेश पिता का नाम: पीतम गृह संख्या : 268 उम्र : 36 लिंग : पुरुष	फोटो उपलब्ध	482	SQE0607754	निर्वाचक का नाम : रवि पिता का नाम: पीतम गृह संख्या : 268 उम्र : 36 लिंग : पुरुष	फोटो उपलब्ध	483	SQE0607762	निर्वाचक का नाम : राधा पिता का नाम: रवि गृह संख्या : 268 उम्र : 32 लिंग : महिला	फोटो उपलब्ध
484	SQE0607747	निर्वाचक का नाम : रिनू आदिवासी पिता का नाम: महेश गृह संख्या : 268 उम्र : 32 लिंग : महिला	फोटो उपलब्ध	485	HKZ2329977	निर्वाचक का नाम : दख्खो आदिवासी पिता का नाम: वीरपाल गृह संख्या : 269 उम्र : 49 लिंग : महिला	फोटो उपलब्ध	S 486	HKZ2329985	निर्वाचक का नाम : बाबू लाल आदिवासी पिता का नाम: मनफुल गृह संख्या : 269 उम्र : 46 लिंग : पुरुष	फोटो उपलब्ध
487	SQE0608331	निर्वाचक का नाम : नरेंद्र आदिवासी पिता का नाम: बीरपाल गृह संख्या : 269 उम्र : 36 लिंग : पुरुष	फोटो उपलब्ध	488	SQE0608323	निर्वाचक का नाम : सूरज आदिवासी पिता का नाम: नरेन्द्र गृह संख्या : 269 उम्र : 34 लिंग : महिला	फोटो उपलब्ध	489	SQE1682913	निर्वाचक का नाम : तुला पिता का नाम: रतना गृह संख्या : 270 उम्र : 64 लिंग : पुरुष	फोटो उपलब्ध
490	SQE1682921	निर्वाचक का नाम : शांति आदिवासी पिता का नाम: तुला गृह संख्या : 270 उम्र : 59 लिंग : महिला	फोटो उपलब्ध	491	SQE0185892	निर्वाचक का नाम : सुखवीरसिंह पिता का नाम: तुलाराम गृह संख्या : 270 उम्र : 37 लिंग : पुरुष	फोटो उपलब्ध	492	SQE0833772	निर्वाचक का नाम : रामबेटी आदिवासी पिता का नाम: नबल सिंह गृह संख्या : 270 उम्र : 36 लिंग : महिला	फोटो उपलब्ध
493	SQE0832857	निर्वाचक का नाम : रबीना पिता का नाम: सुखवीर गृह संख्या : 270 उम्र : 34 लिंग : महिला	फोटो उपलब्ध	494	SQE0834374	निर्वाचक का नाम : महेश पिता का नाम: तुला गृह संख्या : 270 उम्र : 31 लिंग : पुरुष	फोटो उपलब्ध	495	SQE1166974	निर्वाचक का नाम : भूरा पिता का नाम: तुला गृह संख्या : 270 उम्र : 30 लिंग : पुरुष	फोटो उपलब्ध
496	SQE1166966	निर्वाचक का नाम : प्रमोद पिता का नाम: तुला गृह संख्या : 270 उम्र : 28 लिंग : पुरुष	फोटो उपलब्ध	497	SQE1956739	निर्वाचक का नाम : अरविंद्र पिता का नाम: तुलाराम गृह संख्या : 270 उम्र : 24 लिंग : पुरुष	फोटो उपलब्ध	498	SQE2100980	निर्वाचक का नाम : बंदना आदिवासी पिता का नाम: तुला आदिवासी गृह संख्या : 270 उम्र : 24 लिंग : महिला	फोटो उपलब्ध
499	HKZ2189207	निर्वाचक का नाम : गोवर्धन पिता का नाम: तुला गृह संख्या : 271 उम्र : 41 लिंग : पुरुष	फोटो उपलब्ध	500	SQE0834788	निर्वाचक का नाम : प्रेम पिता का नाम: गोवर्धन गृह संख्या : 271 उम्र : 33 लिंग : महिला	फोटो उपलब्ध	501	SQE1601517	निर्वाचक का नाम : उषा आदिवासी पिता का नाम: अनिल गृह संख्या : 271 उम्र : 26 लिंग : महिला	फोटो उपलब्ध
502	SQE1602234	निर्वाचक का नाम : अनिल आदिवासी पिता का नाम: तुलाराम गृह संख्या : 271 उम्र : 26 लिंग : पुरुष	फोटो उपलब्ध	503	SQE2403574	निर्वाचक का नाम : राजनंदनी आदिवासी माता का नाम: प्रेम आदिवासी गृह संख्या : 271 उम्र : 19 लिंग : महिला	फोटो उपलब्ध	504	SQE1682939	निर्वाचक का नाम : मान सिंह आदिवासी पिता का नाम: रतना गृह संख्या : 272 उम्र : 61 लिंग : पुरुष	फोटो उपलब्ध
505	SQE0305136	निर्वाचक का नाम : कुसमा आदिवासी पिता का नाम: मानसिंह गृह संख्या : 272 उम्र : 59 लिंग : महिला	फोटो उपलब्ध	506	SQE2312601	निर्वाचक का नाम : पूजा आदिवासी पिता का नाम: इमरत आदिवासी गृह संख्या : 272 उम्र : 22 लिंग : महिला	फोटो उपलब्ध	507	SQE2312569	निर्वाचक का नाम : इमरत आदिवासी पिता का नाम: मानसिंह आदिवासी गृह संख्या : 272 उम्र : 21 लिंग : पुरुष	फोटो उपलब्ध
508	HKZ0506881	निर्वाचक का नाम : फूला पिता का नाम: रामदयाल गृह संख्या : 273 उम्र : 58 लिंग : महिला	फोटो उपलब्ध	509	HKZ1393222	निर्वाचक का नाम : गोपाल पिता का नाम: रामदयाल गृह संख्या : 274 उम्र : 44 लिंग : पुरुष	फोटो उपलब्ध	510	SQE2314987	निर्वाचक का नाम : अजबसिंह आदिवासी पिता का नाम: रामदयाल आदिवासी गृह संख्या : 274 उम्र : 28 लिंग : पुरुष	फोटो उपलब्ध

511	SQE2452159	निर्वाचक का नाम : भारती आदिवासी पति का नाम: गोलू आदिवासी गृह संख्या : 274 उम्र : 23 लिंग : महिला	फोटो उपलब्ध	512	SQE2095040	निर्वाचक का नाम : गोलू आदिवासी पिता का नाम: दयाराम आदिवासी गृह संख्या : 274 उम्र : 23 लिंग : पुरुष	फोटो उपलब्ध	513	SQE0305144	निर्वाचक का नाम : भैयालाल पिता का नाम: पन्ना गृह संख्या : 275 उम्र : 54 लिंग : पुरुष	फोटो उपलब्ध
514	HKZ0506907	निर्वाचक का नाम : कलिया पति का नाम: भैयालाल गृह संख्या : 275 उम्र : 52 लिंग : महिला	फोटो उपलब्ध	515	SQE0185942	निर्वाचक का नाम : हसमुखी पति का नाम: विनोद गृह संख्या : 275 उम्र : 36 लिंग : महिला	फोटो उपलब्ध	516	HKZ1392182	निर्वाचक का नाम : गुड्डी आदिवासी पति का नाम: दयाराम गृह संख्या : 276 उम्र : 49 लिंग : महिला	फोटो उपलब्ध
517	HKZ0506931	निर्वाचक का नाम : रामकली आदिवासी पति का नाम: मलखू गृह संख्या : 278 उम्र : 63 लिंग : महिला	फोटो उपलब्ध	518	SQE2308047	निर्वाचक का नाम : जगदीश आदिवासी अन्य: रामकली आदिवासी गृह संख्या : 278 उम्र : 37 लिंग : पुरुष	फोटो उपलब्ध	519	SQE0834408	निर्वाचक का नाम : पारवती आदिवासी पति का नाम: जगदीश गृह संख्या : 278 उम्र : 36 लिंग : महिला	फोटो उपलब्ध
520	HKZ0506949	निर्वाचक का नाम : रमेश पिता का नाम: मलखू गृह संख्या : 279 उम्र : 53 लिंग : पुरुष	फोटो उपलब्ध	521	HKZ0506956	निर्वाचक का नाम : रामदेवी पति का नाम: रमेश गृह संख्या : 279 उम्र : 48 लिंग : महिला	फोटो उपलब्ध	522	SQE2272482	निर्वाचक का नाम : दीपक आदिवासी पिता का नाम: रमेश आदिवासी गृह संख्या : 279 उम्र : 21 लिंग : पुरुष	फोटो उपलब्ध
523	HKZ1371624	निर्वाचक का नाम : मंशाराम आदिवासी पिता का नाम: मलखू गृह संख्या : 280 उम्र : 43 लिंग : पुरुष	फोटो उपलब्ध	524	HKZ1392281	निर्वाचक का नाम : हीरालाल पिता का नाम: नंदू गृह संख्या : 281 उम्र : 45 लिंग : पुरुष	फोटो उपलब्ध	525	HKZ1371582	निर्वाचक का नाम : रामरतन आदिवासी पिता का नाम: मानसिंह गृह संख्या : 281 उम्र : 40 लिंग : पुरुष	फोटो उपलब्ध
526	SQE1682947	निर्वाचक का नाम : रामको आदिवासी पति का नाम: भजनलाल गृह संख्या : 282 उम्र : 59 लिंग : महिला	फोटो उपलब्ध	527	HKZ1390095	निर्वाचक का नाम : राजो पति का नाम: भजनलाल गृह संख्या : 282 उम्र : 57 लिंग : महिला	फोटो उपलब्ध	528	SQE2231538	निर्वाचक का नाम : राजवीर आदिवासी पिता का नाम: महेश आदिवासी गृह संख्या : 282 उम्र : 33 लिंग : पुरुष	फोटो उपलब्ध
529	SQE2183242	निर्वाचक का नाम : वसंती आदिवासी पति का नाम: राजवीर आदिवासी गृह संख्या : 282 उम्र : 30 लिंग : महिला	फोटो उपलब्ध	530	HKZ2189066	निर्वाचक का नाम : गुलाब बाई आदिवासी पति का नाम: रामरतन गृह संख्या : 283 उम्र : 44 लिंग : महिला	फोटो उपलब्ध	531	HKZ1391911	निर्वाचक का नाम : सीताराम आदिवासी पिता का नाम: गोविन्दी गृह संख्या : 285 उम्र : 64 लिंग : पुरुष	फोटो उपलब्ध
532	HKZ1391960	निर्वाचक का नाम : मिथलेश पति का नाम: सीताराम गृह संख्या : 285 उम्र : 50 लिंग : महिला	फोटो उपलब्ध	533	HKZ1391929	निर्वाचक का नाम : जनवेद पिता का नाम: बैजू गृह संख्या : 285 उम्र : 46 लिंग : पुरुष	फोटो उपलब्ध	534	HKZ1392109	निर्वाचक का नाम : शांति पति का नाम: जनवेद गृह संख्या : 285 उम्र : 43 लिंग : महिला	फोटो उपलब्ध
535	SQE0608372	निर्वाचक का नाम : धर्मेन्द्र आदिवासी पिता का नाम: सीताराम गृह संख्या : 285 उम्र : 36 लिंग : पुरुष	फोटो उपलब्ध	536	SQE0834416	निर्वाचक का नाम : अजब सिंह पिता का नाम: सीताराम गृह संख्या : 285 उम्र : 33 लिंग : पुरुष	फोटो उपलब्ध	537	SQE1166982	निर्वाचक का नाम : सीमा पति का नाम: अजब सिंह गृह संख्या : 285 उम्र : 28 लिंग : महिला	फोटो उपलब्ध
538	SQE2232171	निर्वाचक का नाम : राजवेदी आदिवासी पति का नाम: धर्मेन्द्र गृह संख्या : 285 उम्र : 27 लिंग : महिला	फोटो उपलब्ध	539	SQE0305151	निर्वाचक का नाम : बीजू आदिवासी पति का नाम: हरजान गृह संख्या : 286 उम्र : 54 लिंग : महिला	फोटो उपलब्ध	540	SQE1058890	निर्वाचक का नाम : रामसखी आदिवासी पति का नाम: अमर सिंह गृह संख्या : 286 उम्र : 35 लिंग : महिला	फोटो उपलब्ध

541	SQE2093474	निर्वाचक का नाम : राजन आदिवासी माता का नाम: बिन्नी आदिवासी गृह संख्या : 286 उम्र : 29 लिंग : पुरुष	फोटो उपलब्ध	542	SQE2094878	निर्वाचक का नाम : कमलवती आदिवासी माता का नाम: बिन्नी आदिवासी गृह संख्या : 286 उम्र : 25 लिंग : महिला	फोटो उपलब्ध	543	SQE2147353	निर्वाचक का नाम : नारण आदिवासी माता का नाम: बिन्नी आदिवासी गृह संख्या : 286 उम्र : 21 लिंग : पुरुष	फोटो उपलब्ध
544	SQE1727718	निर्वाचक का नाम : हरकुआर आदिवासी पति का नाम: नरवेश गृह संख्या : 287 उम्र : 49 लिंग : महिला	फोटो उपलब्ध	545	HKZ1392067	निर्वाचक का नाम : मेघ सिंह आदिवासी पिता का नाम: बैजू गृह संख्या : 288 उम्र : 50 लिंग : पुरुष	फोटो उपलब्ध	546	HKZ1392083	निर्वाचक का नाम : कुसमा आदिवासी पति का नाम: मेघसिंह गृह संख्या : 288 उम्र : 47 लिंग : महिला	फोटो उपलब्ध
547	SQE0834432	निर्वाचक का नाम : शाहीद आदिवासी पति का नाम: मेघ सिंह गृह संख्या : 288 उम्र : 33 लिंग : महिला	फोटो उपलब्ध	548	SQE1166990	निर्वाचक का नाम : कल्लन पिता का नाम: मेघसिंह गृह संख्या : 288 उम्र : 31 लिंग : पुरुष	फोटो उपलब्ध	549	SQE0834424	निर्वाचक का नाम : जीना आदिवासी पति का नाम: शहीद गृह संख्या : 288 उम्र : 31 लिंग : महिला	फोटो उपलब्ध
550	HKZ0507046	निर्वाचक का नाम : सुरेश पिता का नाम: बैजू गृह संख्या : 289 उम्र : 53 लिंग : पुरुष	फोटो उपलब्ध	551	HKZ0507053	निर्वाचक का नाम : कला आदिवासी पति का नाम: माखन गृह संख्या : 290 उम्र : 73 लिंग : महिला	फोटो उपलब्ध	552	HKZ0507061	निर्वाचक का नाम : महाराज सिंह पिता का नाम: बैजू गृह संख्या : 291 उम्र : 53 लिंग : पुरुष	फोटो उपलब्ध
553	SQE0949073	निर्वाचक का नाम : कमला पति का नाम: महाराज सिंह गृह संख्या : 291 उम्र : 51 लिंग : महिला	फोटो उपलब्ध	554	SQE0385047	निर्वाचक का नाम : पातीराम पिता का नाम: महाराज गृह संख्या : 291 उम्र : 33 लिंग : पुरुष	फोटो उपलब्ध	555	SQE1167006	निर्वाचक का नाम : बीरन पिता का नाम: महाराज सिंह गृह संख्या : 291 उम्र : 33 लिंग : पुरुष	फोटो उपलब्ध
556	SQE1167030	निर्वाचक का नाम : राहुल पिता का नाम: महाराज सिंह गृह संख्या : 291 उम्र : 31 लिंग : पुरुष	फोटो उपलब्ध	557	SQE1167014	निर्वाचक का नाम : आरती पति का नाम: सुखवीर गृह संख्या : 291 उम्र : 30 लिंग : महिला	फोटो उपलब्ध	558	SQE1954221	निर्वाचक का नाम : रामा पति का नाम: पातीराम गृह संख्या : 291 उम्र : 30 लिंग : महिला	फोटो उपलब्ध
559	SQE1954247	निर्वाचक का नाम : नीरज पति का नाम: वीरन गृह संख्या : 291 उम्र : 29 लिंग : महिला	फोटो उपलब्ध	560	SQE1167022	निर्वाचक का नाम : सुखवीर पिता का नाम: महाराज सिंह गृह संख्या : 291 उम्र : 28 लिंग : पुरुष	फोटो उपलब्ध	561	SQE1727668	निर्वाचक का नाम : रामचरन पिता का नाम: बैजू गृह संख्या : 293 उम्र : 64 लिंग : पुरुष	फोटो उपलब्ध
562	SQE1727213	निर्वाचक का नाम : जानकी पति का नाम: रामचरन गृह संख्या : 293 उम्र : 59 लिंग : महिला	फोटो उपलब्ध	563	SQE1124858	निर्वाचक का नाम : मुखी पति का नाम: राम चरण गृह संख्या : 293 उम्र : 42 लिंग : महिला	फोटो उपलब्ध	564	SQE0467373	निर्वाचक का नाम : बलवीर पिता का नाम: रामचरन गृह संख्या : 293 उम्र : 39 लिंग : पुरुष	फोटो उपलब्ध
565	SQE0467381	निर्वाचक का नाम : लालहंस पिता का नाम: रामचरण गृह संख्या : 293 उम्र : 35 लिंग : पुरुष	फोटो उपलब्ध	566	SQE0467399	निर्वाचक का नाम : इंदेश आदिवासी पति का नाम: बलवीर गृह संख्या : 293 उम्र : 35 लिंग : महिला	फोटो उपलब्ध	567	SQE0467407	निर्वाचक का नाम : प्रीति पति का नाम: लालहंस गृह संख्या : 293 उम्र : 33 लिंग : महिला	फोटो उपलब्ध
568	HKZ0507137	निर्वाचक का नाम : धन्कू पति का नाम: मुतिया गृह संख्या : 294 उम्र : 83 लिंग : महिला	फोटो उपलब्ध	569	SQE0608398	निर्वाचक का नाम : बडेदा पिता का नाम: मुतिया गृह संख्या : 294 उम्र : 49 लिंग : पुरुष	फोटो उपलब्ध	570	SQE0608406	निर्वाचक का नाम : शाबी पति का नाम: बडेदा गृह संख्या : 294 उम्र : 45 लिंग : महिला	फोटो उपलब्ध

571 निर्वाचक का नाम : महेश आदिवासी पिता का नाम: मनफूल गृह संख्या : 294 उम्र : 37 लिंग : पुरुष	SQE0607788 फोटो उपलब्ध	572 निर्वाचक का नाम : बारे लाल आदिवासी पिता का नाम: मुतिया गृह संख्या : 295 उम्र : 42 लिंग : पुरुष	HKZ1390467 फोटो उपलब्ध	573 निर्वाचक का नाम : सरुपी आदिवासी पति का नाम: बारेलाल गृह संख्या : 295 उम्र : 40 लिंग : महिला	HKZ1390459 फोटो उपलब्ध
574 निर्वाचक का नाम : राहुल आदिवासी पिता का नाम: बारेलाल आदिवासी गृह संख्या : 295 उम्र : 22 लिंग : पुरुष	SQE2114148 फोटो उपलब्ध	575 निर्वाचक का नाम : छोटू आदिवासी पिता का नाम: बारेलाल आदिवासी गृह संख्या : 295 उम्र : 21 लिंग : पुरुष	SQE2114155 फोटो उपलब्ध	576 निर्वाचक का नाम : वर्षा आदिवासी पति का नाम: राहुल आदिवासी गृह संख्या : 295 उम्र : 20 लिंग : महिला	SQE2410082 फोटो उपलब्ध
577 निर्वाचक का नाम : कप्तान आदिवासी पिता का नाम: मुतिया गृह संख्या : 296 उम्र : 53 लिंग : पुरुष	HKZ0507145 फोटो उपलब्ध	578 निर्वाचक का नाम : कुसमा पति का नाम: कप्तान गृह संख्या : 296 उम्र : 48 लिंग : महिला	HKZ0507152 फोटो उपलब्ध	579 निर्वाचक का नाम : कल्याण पिता का नाम: कप्तान गृह संख्या : 296 उम्र : 24 लिंग : पुरुष	SQE1957604 फोटो उपलब्ध
580 निर्वाचक का नाम : सीताराम पिता का नाम: कप्तान गृह संख्या : 296 उम्र : 24 लिंग : पुरुष	SQE1958040 फोटो उपलब्ध	581 निर्वाचक का नाम : आरती आदिवासी पति का नाम: कल्याण आदिवासी गृह संख्या : 296 उम्र : 22 लिंग : महिला	SQE2193779 फोटो उपलब्ध	582 निर्वाचक का नाम : दक्खो आदिवासी पति का नाम: पप्पू गृह संख्या : 297 उम्र : 48 लिंग : महिला	HKZ0507178 फोटो उपलब्ध
583 निर्वाचक का नाम : देवी सिंह आदिवासी पिता का नाम: पप्पू गृह संख्या : २९७ उम्र : 34 लिंग : पुरुष	SQE1039593 फोटो उपलब्ध	584 निर्वाचक का नाम : उषा आदिवासी पति का नाम: देवी सिंह गृह संख्या : 297 उम्र : 30 लिंग : महिला	SQE1024041 फोटो उपलब्ध	585 निर्वाचक का नाम : सतीश आदिवासी पिता का नाम: पप्पू गृह संख्या : 297 उम्र : 26 लिंग : पुरुष	SQE1507748 फोटो उपलब्ध
586 निर्वाचक का नाम : खुन्नी आदिवासी पति का नाम: लछुआ गृह संख्या : 298 उम्र : 69 लिंग : महिला	HKZ1390392 फोटो उपलब्ध	587 निर्वाचक का नाम : लछुआ आदिवासी पिता का नाम: सरुआ गृह संख्या : 298 उम्र : 59 लिंग : पुरुष	HKZ1390434 फोटो उपलब्ध	588 निर्वाचक का नाम : विनोद आदिवासी पिता का नाम: रघुना गृह संख्या : 298 उम्र : 49 लिंग : पुरुष	SQE0608455 फोटो उपलब्ध
589 निर्वाचक का नाम : चेतो आदिवासी पति का नाम: विनोद गृह संख्या : 298 उम्र : 44 लिंग : महिला	SQE0608430 फोटो उपलब्ध	590 निर्वाचक का नाम : इन्द्रा पति का नाम: मनफूल गृह संख्या : 299 उम्र : 61 लिंग : महिला	SQE1495357 फोटो उपलब्ध	591 निर्वाचक का नाम : गुड्डी बाई पति का नाम: महेश गृह संख्या : 299 उम्र : 35 लिंग : महिला	SQE0607796 फोटो उपलब्ध
592 निर्वाचक का नाम : रूकमन आदिवासी पति का नाम: मुकेश आदिवासी गृह संख्या : 299 उम्र : 35 लिंग : महिला	SQE2417699 फोटो उपलब्ध	593 निर्वाचक का नाम : कमलसिंह आदिवासी माता का नाम: इन्द्रा आदिवासी गृह संख्या : 299 उम्र : 29 लिंग : पुरुष	SQE2114171 फोटो उपलब्ध	594 निर्वाचक का नाम : पार्वती आदिवासी पति का नाम: रामस्वरूप गृह संख्या : 300 उम्र : 64 लिंग : महिला	HKZ1390673 फोटो उपलब्ध
595 निर्वाचक का नाम : रचना आदिवासी पति का नाम: नत्थु गृह संख्या : 300 उम्र : 40 लिंग : महिला	SQE1124999 फोटो उपलब्ध	596 निर्वाचक का नाम : सूरज आदिवासी पति का नाम: महेन्द्र गृह संख्या : 300 उम्र : 28 लिंग : महिला	SQE1124882 फोटो उपलब्ध	597 निर्वाचक का नाम : राजन आदिवासी पिता का नाम: रामस्वरूप आदिवासी गृह संख्या : 300 उम्र : 25 लिंग : पुरुष	SQE2114163 फोटो उपलब्ध
598 निर्वाचक का नाम : वर्षा आदिवासी पिता का नाम: रामस्वरूप आदिवासी गृह संख्या : 300 उम्र : 21 लिंग : महिला	SQE2154110 फोटो उपलब्ध	599 निर्वाचक का नाम : प्रेम आदिवासी पति का नाम: शिवराज गृह संख्या : 301 उम्र : 41 लिंग : महिला	HKZ2189116 फोटो उपलब्ध	600 निर्वाचक का नाम : अर्जुन पिता का नाम: गोपाल गृह संख्या : 310 उम्र : 32 लिंग : पुरुष	SQE0385294 फोटो उपलब्ध

601 निर्वाचक का नाम : मालती पति का नाम: तिजुआ गृह संख्या : 302 उम्र : 46 लिंग : महिला	HKZ0507210 फोटो उपलब्ध	602 निर्वाचक का नाम : देशराज पिता का नाम: हरुआ गृह संख्या : 302 उम्र : 43 लिंग : पुरुष	HKZ1390517 फोटो उपलब्ध	603 निर्वाचक का नाम : कल्लो पति का नाम: देशराज गृह संख्या : 302 उम्र : 41 लिंग : महिला	HKZ1390525 फोटो उपलब्ध
604 निर्वाचक का नाम : दीपक आदिवासी पिता का नाम: देशराज आदिवासी गृह संख्या : 302 उम्र : 21 लिंग : पुरुष	SQE2127645 फोटो उपलब्ध	605 निर्वाचक का नाम : बीनू आदिवासी पति का नाम: हरुआ गृह संख्या : 303 उम्र : 64 लिंग : महिला	SQE0305169 फोटो उपलब्ध	606 निर्वाचक का नाम : गोपाल पिता का नाम: हरुआ गृह संख्या : 303 उम्र : 36 लिंग : पुरुष	SQE1087188 फोटो उपलब्ध
607 निर्वाचक का नाम : खुमनिया आदिवासी पति का नाम: परवता गृह संख्या : 305 उम्र : 64 लिंग : महिला	HKZ1390665 फोटो उपलब्ध	608 निर्वाचक का नाम : श्यामू आदिवासी पिता का नाम: परवत गृह संख्या : 305 उम्र : 41 लिंग : पुरुष	SQE0467415 फोटो उपलब्ध	609 निर्वाचक का नाम : शुखमारी आदिवासी पति का नाम: श्यामू गृह संख्या : 305 उम्र : 37 लिंग : महिला	SQE0467423 फोटो उपलब्ध
610 निर्वाचक का नाम : पूजा आदिवासी पति का नाम: रामजीलाल आदिवासी गृह संख्या : 305 उम्र : 24 लिंग : महिला	SQE2406700 फोटो उपलब्ध	611 निर्वाचक का नाम : रामजी लाल आदिवासी माता का नाम: खुमनिया गृह संख्या : 305 उम्र : 23 लिंग : पुरुष	SQE2022440 फोटो उपलब्ध	612 निर्वाचक का नाम : सुमन पति का नाम: प्रकाश गृह संख्या : 306 उम्र : 35 लिंग : महिला	SQE0832865 फोटो उपलब्ध
613 निर्वाचक का नाम : शिवकुआर वन्शकर पति का नाम: बाबू गृह संख्या : 307 उम्र : 71 लिंग : महिला	SQE1683002 फोटो उपलब्ध	614 निर्वाचक का नाम : आज़ाद बन्शकर पिता का नाम: बाबू गृह संख्या : 308 उम्र : 49 लिंग : पुरुष	SQE0305177 फोटो उपलब्ध	615 निर्वाचक का नाम : तारा वन्शकर पति का नाम: आज़ाद गृह संख्या : 308 उम्र : 48 लिंग : महिला	HKZ1390806 फोटो उपलब्ध
616 निर्वाचक का नाम : काजल अन्य: आज़ाद गृह संख्या : 308 उम्र : 27 लिंग : महिला	SQE1579838 फोटो उपलब्ध	617 निर्वाचक का नाम : महेंद्र सिंह बन्शकार पिता का नाम: आज़ाद गृह संख्या : 308 उम्र : 26 लिंग : पुरुष	SQE1579804 फोटो उपलब्ध	618 निर्वाचक का नाम : नरेंद्र वन्शकर पिता का नाम: आज़ाद गृह संख्या : 308 उम्र : 22 लिंग : पुरुष	SQE2095164 फोटो उपलब्ध
619 निर्वाचक का नाम : सुरेश बन्शकर पिता का नाम: बाबू गृह संख्या : 309 उम्र : 54 लिंग : पुरुष	SQE1682996 फोटो उपलब्ध	620 निर्वाचक का नाम : लक्ष्मी वन्शकार पति का नाम: सुरेश वन्शकार गृह संख्या : 309 उम्र : 38 लिंग : महिला	SQE2224632 फोटो उपलब्ध	621 निर्वाचक का नाम : रामप्यारी पति का नाम: गोपाल गृह संख्या : 310 उम्र : 58 लिंग : महिला	HKZ0507319 फोटो उपलब्ध
622 निर्वाचक का नाम : विनोद पिता का नाम: गोपाल गृह संख्या : 310 उम्र : 35 लिंग : पुरुष	SQE0385302 फोटो उपलब्ध	623 निर्वाचक का नाम : नीलेश पिता का नाम: गोपाल गृह संख्या : 310 उम्र : 31 लिंग : पुरुष	SQE0833780 फोटो उपलब्ध	624 निर्वाचक का नाम : जूली पति का नाम: नीलेश गृह संख्या : 310 उम्र : 30 लिंग : महिला	SQE1507292 फोटो उपलब्ध
625 निर्वाचक का नाम : नीरज पिता का नाम: गोपाल गृह संख्या : 310 उम्र : 30 लिंग : पुरुष	SQE1039635 फोटो उपलब्ध	626 निर्वाचक का नाम : अतर कुआर ठाकुर पति का नाम: लक्ष्मण गृह संख्या : 311 उम्र : 68 लिंग : महिला	HKZ1746635 फोटो उपलब्ध	627 निर्वाचक का नाम : शिव सिंह ठाकुर पिता का नाम: लक्ष्मण गृह संख्या : 311 उम्र : 49 लिंग : पुरुष	SQE1727247 फोटो उपलब्ध
628 निर्वाचक का नाम : जयकुवर ठाकुर पति का नाम: शिव सिंह गृह संख्या : 311 उम्र : 48 लिंग : महिला	SQE1727692 फोटो उपलब्ध	629 निर्वाचक का नाम : महेंद्र सिंह ठाकुर पिता का नाम: लक्ष्मण सिंह गृह संख्या : 311 उम्र : 47 लिंग : पुरुष	SQE1682988 फोटो उपलब्ध	630 निर्वाचक का नाम : रानू ठाकुर पिता का नाम: शिव सिंह गृह संख्या : 311 उम्र : 34 लिंग : पुरुष	SQE0608497 फोटो उपलब्ध

631	SQE0608505	निर्वाचक का नाम : रिंकी ठाकुर पति का नाम: रानु गृह संख्या : 311 उम्र : 32 लिंग : महिला	फोटो उपलब्ध	632	SQE1957612	निर्वाचक का नाम : सुरभि राठौड़ पति का नाम: पुष्पेंद्र सिंह गृह संख्या : 311 उम्र : 30 लिंग : महिला	फोटो उपलब्ध	633	SQE1957570	निर्वाचक का नाम : सुरेंद्र सिंह ठाकुर पिता का नाम: शिवसिंह गृह संख्या : 311 उम्र : 26 लिंग : पुरुष	फोटो उपलब्ध
634	SQE1958081	निर्वाचक का नाम : नरेंद्र सिंह ठाकुर पिता का नाम: शिवसिंह गृह संख्या : 311 उम्र : 24 लिंग : पुरुष	फोटो उपलब्ध	635	SQE2371037	निर्वाचक का नाम : ज्योति सोलंकी पति का नाम: नरेंद्र सिंह ठाकुर गृह संख्या : 311 उम्र : 22 लिंग : महिला	फोटो उपलब्ध	636	SQE2382620	निर्वाचक का नाम : रुपेंद्र सिंह ठाकुर पिता का नाम: महेंद्र सिंह ठाकुर गृह संख्या : 311 उम्र : 21 लिंग : पुरुष	फोटो उपलब्ध
637	SQE1727239	निर्वाचक का नाम : किशोरी ठाकुर पति का नाम: इमरत सिंह गृह संख्या : 312 उम्र : 62 लिंग : महिला	फोटो उपलब्ध	638	HKZ1392307	निर्वाचक का नाम : भान सिंह ठाकुर पिता का नाम: इमरत सिंह गृह संख्या : 312 उम्र : 49 लिंग : पुरुष	फोटो उपलब्ध	639	HKZ1392216	निर्वाचक का नाम : सुनीता ठाकुर पति का नाम: भान सिंह गृह संख्या : 312 उम्र : 47 लिंग : महिला	फोटो उपलब्ध
640	SQE1727221	निर्वाचक का नाम : गोवर्धन सिंह ठाकुर पिता का नाम: इमरत सिंह गृह संख्या : 312 उम्र : 47 लिंग : पुरुष	फोटो उपलब्ध	641	HKZ2140093	निर्वाचक का नाम : रेखा ठाकुर पति का नाम: गोवर्धन गृह संख्या : 312 उम्र : 41 लिंग : महिला	फोटो उपलब्ध	642	SQE0608513	निर्वाचक का नाम : रिंकू सिंह ठाकुर पिता का नाम: भान सिंह गृह संख्या : 312 उम्र : 32 लिंग : पुरुष	फोटो उपलब्ध
643	SQE1641620	निर्वाचक का नाम : ज्योति तोमर पति का नाम: रिंकू सिंह गृह संख्या : 312 उम्र : 29 लिंग : महिला	फोटो उपलब्ध	644	SQE1167063	निर्वाचक का नाम : पुष्पेंद्र सिंह ठाकुर पिता का नाम: महेन्द्र गृह संख्या : 312 उम्र : 28 लिंग : पुरुष	फोटो उपलब्ध	645	SQE1635077	निर्वाचक का नाम : राम बाबू सिंग राठौर पिता का नाम: गोवर्धन सिंह राठौर गृह संख्या : 312 उम्र : 25 लिंग : पुरुष	फोटो उपलब्ध
646	SQE1682814	निर्वाचक का नाम : भानो पति का नाम: कोमल सिंह गृह संख्या : 313 उम्र : 64 लिंग : महिला	फोटो उपलब्ध	647	HKZ1392299	निर्वाचक का नाम : नारायण सिंह ठाकुर पिता का नाम: कोमल सिंह गृह संख्या : 313 उम्र : 51 लिंग : पुरुष	फोटो उपलब्ध	648	SQE1682830	निर्वाचक का नाम : कमलेश ठाकुर पति का नाम: नारायण गृह संख्या : 313 उम्र : 49 लिंग : महिला	फोटो उपलब्ध
649	SQE1682822	निर्वाचक का नाम : धीरज सिंह ठाकुर पिता का नाम: कोमल सिंह गृह संख्या : 313 उम्र : 49 लिंग : पुरुष	फोटो उपलब्ध	650	HKZ2140101	निर्वाचक का नाम : मालती पति का नाम: धीरज सिंह गृह संख्या : 313 उम्र : 46 लिंग : महिला	फोटो उपलब्ध	651	HKZ2248748	निर्वाचक का नाम : माधो सिंह ठाकुर पिता का नाम: कोमल सिंह गृह संख्या : 313 उम्र : 40 लिंग : पुरुष	फोटो उपलब्ध
652	SQE0608539	निर्वाचक का नाम : कंचन पिता का नाम: कोमल गृह संख्या : 313 उम्र : 38 लिंग : पुरुष	फोटो उपलब्ध	653	SQE0833913	निर्वाचक का नाम : उमा पति का नाम: कल्याण गृह संख्या : 313 उम्र : 36 लिंग : महिला	फोटो उपलब्ध	654	SQE0607804	निर्वाचक का नाम : ममता ठाकुर पति का नाम: माधो सिंह गृह संख्या : 313 उम्र : 35 लिंग : महिला	फोटो उपलब्ध
655	SQE0608521	निर्वाचक का नाम : राहुल सिंह ठाकुर पिता का नाम: नारायण गृह संख्या : 313 उम्र : 34 लिंग : पुरुष	फोटो उपलब्ध	656	SQE1167097	निर्वाचक का नाम : टिकू सिंह ठाकुर पिता का नाम: नारायण गृह संख्या : 313 उम्र : 29 लिंग : पुरुष	फोटो उपलब्ध	657	SQE1167089	निर्वाचक का नाम : छोटू ठाकुर पिता का नाम: भानसिंह गृह संख्या : 313 उम्र : 28 लिंग : पुरुष	फोटो उपलब्ध
658	SQE1167071	निर्वाचक का नाम : भावना ठाकुर पति का नाम: राहुल गृह संख्या : 313 उम्र : 28 लिंग : महिला	फोटो उपलब्ध	659	SQE1986926	निर्वाचक का नाम : आशीष ठाकुर पिता का नाम: धीरज सिंह गृह संख्या : 313 उम्र : 25 लिंग : पुरुष	फोटो उपलब्ध	660	SQE2418838	निर्वाचक का नाम : नितेश सिंह ठाकुर पिता का नाम: माधव सिंह ठाकुर गृह संख्या : 313 उम्र : 20 लिंग : पुरुष	फोटो उपलब्ध

661	SQE2228401	फोटो उपलब्ध
निर्वाचक का नाम : निकिता मंडेलिया पति का नाम: जितेंद्र जाटव गृह संख्या : 315 उम्र : 25 लिंग : महिला		

662	SQE2226892	फोटो उपलब्ध
निर्वाचक का नाम : रागनी पाल पति का नाम: अमरसिंह पाल गृह संख्या : 347 उम्र : 24 लिंग : महिला		

663	SQE2247112	फोटो उपलब्ध
निर्वाचक का नाम : रामकुमार आदिवासी पिता का नाम: सोब्रन आदिवासी गृह संख्या : 383 उम्र : 28 लिंग : पुरुष		

664	SQE2247096	फोटो उपलब्ध
निर्वाचक का नाम : छाया आदिवासी अन्य: सोब्रन आदिवासी गृह संख्या : 383 उम्र : 27 लिंग : महिला		

665	SQE2095412	फोटो उपलब्ध
निर्वाचक का नाम : कृष्णा वंशकर पिता का नाम: आज्ञाद वंशकर गृह संख्या : 388 उम्र : 21 लिंग : महिला		

666	SQE2247252	फोटो उपलब्ध
निर्वाचक का नाम : डिसुआ आदिवासी अन्य: इमरत आदिवासी गृह संख्या : 390 उम्र : 48 लिंग : पुरुष		

667	SQE2229136	फोटो उपलब्ध
निर्वाचक का नाम : भारती आदिवासी अन्य: इमरत आदिवासी गृह संख्या : 390 उम्र : 20 लिंग : महिला		

668	SQE2226876	फोटो उपलब्ध
निर्वाचक का नाम : अंकुश ठाकुर पिता का नाम: संजय ठाकुर गृह संख्या : 480 उम्र : 20 लिंग : महिला		

669	SQE2228187	फोटो उपलब्ध
निर्वाचक का नाम : गिरजेश राजपूत पति का नाम: नीलेश ठाकुर गृह संख्या : 481 उम्र : 29 लिंग : महिला		

670	SQE2183218	फोटो उपलब्ध
निर्वाचक का नाम : शिवानी पाल पति का नाम: सोनू पाल गृह संख्या : नारही उम्र : 23 लिंग : महिला		

विधान सभा क्षेत्र की संख्या व नाम : 23-करैरा
घटक I - परिवर्धन सूची 1 (23-12-2025 से 21-02-2026 तक)

671	1	SQE2455111	निर्वाचक का नाम : रवि आदिवासी पिता का नाम: रामकिशन आदिवासी गृह संख्या : 187 उम्र : 20 लिंग : पुरुष	फोटो उपलब्ध	672	1	SQE2455129	निर्वाचक का नाम : दिनेश राठौड़ पिता का नाम: चंद्रपाल राठौड़ गृह संख्या : 173 उम्र : 20 लिंग : पुरुष	फोटो उपलब्ध	673	1	SQE2455137	निर्वाचक का नाम : शबनम पाल पति का नाम: अनिल पाल गृह संख्या : 178 उम्र : 19 लिंग : महिला	फोटो उपलब्ध
674	1	SQE2455194	निर्वाचक का नाम : अनिल पाल पिता का नाम: लक्ष्मण पाल गृह संख्या : 178 उम्र : 22 लिंग : पुरुष	फोटो उपलब्ध	675	1	SQE2456820	निर्वाचक का नाम : गिर्राज ठाकुर पिता का नाम: बलबीर ठाकुर गृह संख्या : 182 उम्र : 20 लिंग : पुरुष	फोटो उपलब्ध	676	1	SQE2456614	निर्वाचक का नाम : पिकी प्रजापति पति का नाम: संजीव प्रजापति गृह संख्या : 211 उम्र : 20 लिंग : महिला	फोटो उपलब्ध
677	1	SQE2461762	निर्वाचक का नाम : रोहित आदिवासी पिता का नाम: प्रकाश आदिवासी गृह संख्या : 268 उम्र : 18 लिंग : पुरुष	फोटो उपलब्ध	678	1	SQE2465987	निर्वाचक का नाम : अंजली आदिवासी पति का नाम: नारान आदिवासी गृह संख्या : 286 उम्र : 23 लिंग : महिला	फोटो उपलब्ध	679	1	SQE2466092	निर्वाचक का नाम : हरिकिशन आदिवासी पिता का नाम: सुरेश आदिवासी गृह संख्या : 289 उम्र : 19 लिंग : पुरुष	फोटो उपलब्ध
680	1	SQE2466118	निर्वाचक का नाम : अनिल आदिवासी पिता का नाम: गोपाल आदिवासी गृह संख्या : 274 उम्र : 20 लिंग : पुरुष	फोटो उपलब्ध	681	1	SQE2466522	निर्वाचक का नाम : शिवानी परिहार पिता का नाम: चंचल गृह संख्या : 234 उम्र : 19 लिंग : महिला	फोटो उपलब्ध	682	1	SQE2466548	निर्वाचक का नाम : साक्षी परिहार पिता का नाम: चंचल गृह संख्या : 234 उम्र : 19 लिंग : महिला	फोटो उपलब्ध
683	1	SQE2466670	निर्वाचक का नाम : नेहा पाल पति का नाम: नरेन्द्र पाल गृह संख्या : 181 उम्र : 19 लिंग : महिला	फोटो उपलब्ध	684	1	SQE2469260	निर्वाचक का नाम : वर्षा आदिवासी पति का नाम: राहुल आदिवासी गृह संख्या : 295 उम्र : 20 लिंग : महिला	फोटो उपलब्ध	685	1	SQE2473288	निर्वाचक का नाम : बबलू आदिवासी पिता का नाम: आशाराम आदिवासी गृह संख्या : 257 उम्र : 18 लिंग : पुरुष	फोटो उपलब्ध
686	1	SQE2474914	निर्वाचक का नाम : राजवीर आदिवासी माता का नाम: रूपा आदिवासी गृह संख्या : 265 उम्र : 20 लिंग : पुरुष	फोटो उपलब्ध	687	1	SQE2475408	निर्वाचक का नाम : लवकुश वंशकार पिता का नाम: आजाद वंशकार गृह संख्या : 308 उम्र : 19 लिंग : पुरुष	फोटो उपलब्ध	688	1	SQE2475457	निर्वाचक का नाम : भारती प्रजापति पति का नाम: सोनू प्रजापति गृह संख्या : 217 उम्र : 21 लिंग : महिला	फोटो उपलब्ध

निर्वाचकों का विवरण :							
A) मतदाताओं की संख्या :							
		नामावली का प्रकार	निर्वाचक नामावली की पहचान :	मतदाताओं की संख्या :			
				पुरुष	महिला	तृतीय लिंग	कुल
I	मूल	मूल नामावली	विशेष गहन पुनरीक्षण 2026 की मूल नामावली एवं समस्त अनुपूरकों को एकीकृत कर	350	320	0	670
II	घटक I - परिवर्धन सूची	पूरक 1	विशेष गहन पुनरीक्षण - 2026	10	8	0	18
III	घटक II - विलोपन सूची	पूरक 1	विशेष गहन पुनरीक्षण - 2026	1	0	0	1
IV	लिंग में संशोधन के कारण अंतर			0	0	0	0
पुनरीक्षण के बाद इस नामावली में शुद्ध निर्वाचक (I+II-III+IV)				359	328	0	687
B) संशोधनों की संख्या :							
नामावली का प्रकार		निर्वाचक नामावली की पहचान :		संशोधनों की संख्या :			
पूरक 1		विशेष गहन पुनरीक्षण - 2026		0			

निर्वाचक रजिस्ट्रीकरण अधिकारी द्वारा जारी

E-मृत्यु , S-स्थानांतरित, R-दोहरी प्रविष्टि, M-लापता , Q-अहर्ता नहीं