

## निर्वाचक नामावली 2026 S12 मध्य प्रदेश

विधान सभा क्षेत्र की संख्या, नाम व आरक्षण स्थिति : 23 - करैरा (अ.जा.)		भाग संख्या : : 224																											
संसदीय निर्वाचन क्षेत्र की संख्या, नाम व आरक्षण स्थिति, जिसमें विधान सभा निर्वाचन क्षेत्र स्थित है : 3 - ग्वालियर																													
<b>1. पुनरीक्षण का विवरण</b>																													
पुनरीक्षण का वर्ष :	2026	<b>निर्वाचक नामावली की पहचान :</b>																											
अर्हता तिथि :	01-01-2026	विशेष गहन पुनरीक्षण 2026 की मूल नामावली एवं समस्त अनुपूरकों को एकीकृत कर																											
पुनरीक्षण का स्वरूप :	विशेष गहन पुनरीक्षण 2026																												
प्रकाशन की तिथि :	21-02-2026																												
<b>2. भाग व मतदान क्षेत्र का विवरण :</b>																													
भाग में आने वाले अनुभागों की संख्या और नाम :																													
1-बांसगढ		<table style="width: 100%; border-collapse: collapse;"> <tr> <td style="width: 60%;">मुख्य शहर / मुख्य ग्राम</td> <td style="width: 20%;">: वांसगढ</td> <td style="width: 20%;"></td> </tr> <tr> <td>वार्ड</td> <td>:</td> <td></td> </tr> <tr> <td>पोस्ट ऑफिस</td> <td>: करैरा</td> <td></td> </tr> <tr> <td>पुलिस थाना</td> <td>: करैरा</td> <td></td> </tr> <tr> <td>स्थानीय संस्था</td> <td>: बांसगढ</td> <td></td> </tr> <tr> <td>ब्लॉक</td> <td>: करैरा</td> <td></td> </tr> <tr> <td>जिला</td> <td>: शिवपुरी</td> <td></td> </tr> <tr> <td>पिन कोड</td> <td>: 473660</td> <td></td> </tr> </table>				मुख्य शहर / मुख्य ग्राम	: वांसगढ		वार्ड	:		पोस्ट ऑफिस	: करैरा		पुलिस थाना	: करैरा		स्थानीय संस्था	: बांसगढ		ब्लॉक	: करैरा		जिला	: शिवपुरी		पिन कोड	: 473660	
मुख्य शहर / मुख्य ग्राम	: वांसगढ																												
वार्ड	:																												
पोस्ट ऑफिस	: करैरा																												
पुलिस थाना	: करैरा																												
स्थानीय संस्था	: बांसगढ																												
ब्लॉक	: करैरा																												
जिला	: शिवपुरी																												
पिन कोड	: 473660																												
<b>3. मतदान केंद्र का विवरण</b>																													
मतदान केंद्र की संख्या व नाम :		मतदान केन्द्र की विशेष हैसियत (पुरुष/महिला/सामान्य) :		सामान्य																									
224 - वांसगढ		इस मतदान क्षेत्र के सहायक (ऑक्जिलियरी) मतदान केन्द्रों की संख्या :		0																									
मतदान केंद्र का भवन व पता :																													
नवीन मा.शा.भवन पू.भाग वांसगढ																													
<b>4. मतदाताओं की संख्या :</b>																													
आरंभिक क्रम	अंतिम क्रम	मतदाताओं की संख्या																											
संख्या	संख्या	पुरुष	महिला	तृतीय लिंग	कुल																								
1	992	532	459	0	991																								

निर्वाचक रजिस्ट्रीकरण अधिकारी द्वारा जारी

Nazri Naksha



Google Map View



Polling Station Building Front View



मतदान केंद्र के सामने का फ़ोटो



Cad View

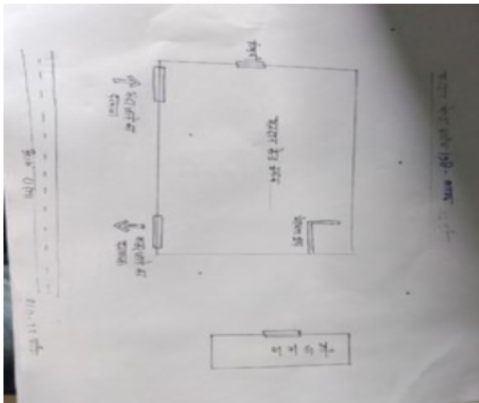

Key MAP View



1	SQE2440998	निर्वाचक का नाम : सुल्तान आदिवासी पिता का नाम: राधे गृह संख्या : 176 उम्र : 19 लिंग : पुरुष	2	SQE0388272	निर्वाचक का नाम : हरनाम रावत पिता का नाम: जगमन सिंह गृह संख्या : 184 उम्र : 72 लिंग : पुरुष	3	JKM1405521	निर्वाचक का नाम : प्रभा रावत पिता का नाम: करन सिंह गृह संख्या : 184 उम्र : 55 लिंग : महिला
4	JKM1547975	निर्वाचक का नाम : पुष्पा रावत पति का नाम: देवेन्द्र गृह संख्या : 184 उम्र : 47 लिंग : महिला	5	JKM1405471	निर्वाचक का नाम : महीप सिंह रावत पिता का नाम: करन सिंह गृह संख्या : 184 उम्र : 42 लिंग : पुरुष	6	JKM1775626	निर्वाचक का नाम : सरोज रावत पति का नाम: महीप सिंह गृह संख्या : 184 उम्र : 41 लिंग : महिला
7	JKM1775089	निर्वाचक का नाम : महेंद्र सिंह रावत पिता का नाम: करनसिंह गृह संख्या : 184 उम्र : 39 लिंग : पुरुष	8	SQE0179218	निर्वाचक का नाम : नारायणी रावत पति का नाम: महेंद्रसिंह गृह संख्या : 184 उम्र : 38 लिंग : महिला	9	SQE0388330	निर्वाचक का नाम : नरेश रावत पिता का नाम: वीरेन्द्र गृह संख्या : 184 उम्र : 33 लिंग : पुरुष
10	SQE1002526	निर्वाचक का नाम : त्रिवेणी रावत पति का नाम: नरेश गृह संख्या : 184 उम्र : 31 लिंग : महिला	11	SQE2127405	निर्वाचक का नाम : प्रशांत रावत पिता का नाम: महीप सिंग गृह संख्या : 184 उम्र : 24 लिंग : पुरुष	12	SQE2127454	निर्वाचक का नाम : रानी रावत पिता का नाम: महीप सिंग गृह संख्या : 184 उम्र : 23 लिंग : महिला
13	SQE2387561	निर्वाचक का नाम : सुजाता रावत पति का नाम: प्रशांत गृह संख्या : 184 उम्र : 21 लिंग : महिला	14	JKM1776038	निर्वाचक का नाम : लखन सिंह रावत पिता का नाम: धनश्याम सिंह गृह संख्या : 198 उम्र : 45 लिंग : पुरुष	15	SQE0843912	निर्वाचक का नाम : गिरवर सिंह रावत पिता का नाम: धनश्यामसिंह गृह संख्या : 198 उम्र : 43 लिंग : पुरुष
16	SQE1728666	निर्वाचक का नाम : हुकुम सिंह रावत पिता का नाम: खानचन्द्र गृह संख्या : 200 उम्र : 82 लिंग : पुरुष	17	SQE0843730	निर्वाचक का नाम : चंद्रा रावत पति का नाम: हुकुम सिंह गृह संख्या : 200 उम्र : 77 लिंग : महिला	18	JKM1404672	निर्वाचक का नाम : प्रभात सिंह रावत पिता का नाम: हुकुम सिंह गृह संख्या : 200 उम्र : 57 लिंग : पुरुष
19	SQE0226845	निर्वाचक का नाम : कुलदीप रावत पिता का नाम: हुकुमसिंह गृह संख्या : 200 उम्र : 37 लिंग : पुरुष	20	SQE1525989	निर्वाचक का नाम : पूनम पति का नाम: कुलदीप गृह संख्या : २०० उम्र : 29 लिंग : महिला	21	SQE0949354	निर्वाचक का नाम : राजपति रावत पति का नाम: प्रभात सिंह गृह संख्या : 201 उम्र : 52 लिंग : महिला
22	SQE1350149	निर्वाचक का नाम : महेंद्र रावत पिता का नाम: हुकुम सिंह गृह संख्या : 201 उम्र : 48 लिंग : पुरुष	23	JKM1775444	निर्वाचक का नाम : राजेंद्री रावत पति का नाम: महेंद्रसिंह गृह संख्या : 201 उम्र : 46 लिंग : महिला	24	JKM1775600	निर्वाचक का नाम : जितेंद्र सिंह रावत पिता का नाम: हुकुमसिंह गृह संख्या : 201 उम्र : 42 लिंग : पुरुष
25	SQE2218139	निर्वाचक का नाम : नीलू रावत पिता का नाम: महेंद्र सिंह रावत गृह संख्या : 201 उम्र : 23 लिंग : पुरुष	26	SQE0388306	निर्वाचक का नाम : अमर सिंह रावत पिता का नाम: रघुवर सिंह गृह संख्या : 202 उम्र : 65 लिंग : पुरुष	27	JKM1775170	निर्वाचक का नाम : सुंदर रावत पति का नाम: अमर सिंह गृह संख्या : 202 उम्र : 62 लिंग : महिला
28	JKM1405091	निर्वाचक का नाम : बलवंत सिंह रावत पिता का नाम: खानचन्द्र गृह संख्या : 202 उम्र : 60 लिंग : पुरुष	29	JKM1775816	निर्वाचक का नाम : कमलेश रावत पति का नाम: बलवंत सिंह गृह संख्या : 202 उम्र : 57 लिंग : महिला	30	SQE0179226	निर्वाचक का नाम : पहाडसिंह पिता का नाम: अमरसिंह गृह संख्या : 202 उम्र : 40 लिंग : पुरुष

31	SQE0613109	निर्वाचक का नाम : बरजोर रावत पिता का नाम: अमरसिंह गृह संख्या : 202 उम्र : 34 लिंग : पुरुष	32	SQE0613315	निर्वाचक का नाम : शकुन्तला पति का नाम: पहाडसिंह गृह संख्या : 202 उम्र : 33 लिंग : महिला	33	SQE0613323	निर्वाचक का नाम : देवेन्द्र रावत पिता का नाम: अमरसिंह गृह संख्या : 202 उम्र : 33 लिंग : पुरुष
34	SQE2052165	निर्वाचक का नाम : धर्मेन्द्र रावत पिता का नाम: बंताराम गृह संख्या : 202 उम्र : 30 लिंग : पुरुष	35	SQE2127421	निर्वाचक का नाम : प्रवेन्द्र रावत पिता का नाम: माधो गृह संख्या : 202 उम्र : 27 लिंग : पुरुष	36	SQE2035038	निर्वाचक का नाम : बर्षा रावत माता का नाम: रानू रावत गृह संख्या : 202 उम्र : 26 लिंग : महिला
37	SQE1445030	निर्वाचक का नाम : मनोहर रावत पिता का नाम: अमरसिंह गृह संख्या : 202 उम्र : 26 लिंग : पुरुष	38	SQE2052140	निर्वाचक का नाम : राकेश रावत पिता का नाम: बाताराम गृह संख्या : 202 उम्र : 25 लिंग : पुरुष	39	SQE2297521	निर्वाचक का नाम : अनिल रावत पिता का नाम: बलवंत सिंह गृह संख्या : 202 उम्र : 24 लिंग : पुरुष
40	SQE2034544	निर्वाचक का नाम : छाया करण सिंग पिता का नाम: करणसिंह गृह संख्या : 202 उम्र : 23 लिंग : महिला	41	SQE2296853	निर्वाचक का नाम : गजेन्द्र रावत पिता का नाम: पर्वत सिंह गृह संख्या : 202/ उम्र : 31 लिंग : पुरुष	42	SQE2375699	निर्वाचक का नाम : निशा रावत पति का नाम: सत्येंद्र गृह संख्या : 202/ उम्र : 25 लिंग : महिला
43	JKM1405224	निर्वाचक का नाम : करन सिंह पिता का नाम: रघुवर सिंह गृह संख्या : 202/ग उम्र : 51 लिंग : पुरुष	44	JKM1775733	निर्वाचक का नाम : राज श्री पति का नाम: करनसिंह गृह संख्या : 202/ग उम्र : 49 लिंग : महिला	45	JKM1268903	निर्वाचक का नाम : बताराम रावत पिता का नाम: रघुवर सिंह गृह संख्या : 202/क उम्र : 61 लिंग : पुरुष
46	SQE0057661	निर्वाचक का नाम : शिमला पति का नाम: बाताराम गृह संख्या : 202/क उम्र : 59 लिंग : महिला	47	SQE1728310	निर्वाचक का नाम : पर्वत सिंह पिता का नाम: रघुवर सिंह गृह संख्या : 202/क उम्र : 55 लिंग : पुरुष	48	SQE1350024	निर्वाचक का नाम : पिस्ता पति का नाम: पर्वत सिंह गृह संख्या : 202/क उम्र : 53 लिंग : महिला
49	SQE0057679	निर्वाचक का नाम : माधो सिंह रावत पिता का नाम: रघुवर सिंह गृह संख्या : 202/ख उम्र : 53 लिंग : पुरुष	50	SQE1732007	निर्वाचक का नाम : शकुन्तला रावत पति का नाम: माधो सिंह गृह संख्या : 202/ख उम्र : 50 लिंग : महिला	51	SQE0388314	निर्वाचक का नाम : मोतीलाल रावत पिता का नाम: देवलाल गृह संख्या : 203 उम्र : 84 लिंग : पुरुष
52	SQE1518588	निर्वाचक का नाम : स्वाती रावत पति का नाम: प्रवेन्द्र रावत गृह संख्या : 203 उम्र : 31 लिंग : महिला	53	JKM1405190	निर्वाचक का नाम : सोहन सिंह पिता का नाम: लज्जाराम गृह संख्या : 205 उम्र : 55 लिंग : पुरुष	54	JKM1775741	निर्वाचक का नाम : मीरा पति का नाम: सोहन गृह संख्या : 205 उम्र : 52 लिंग : महिला
55	SQE1445022	निर्वाचक का नाम : मलेन्द्र पिता का नाम: सोहन गृह संख्या : 205 उम्र : 27 लिंग : पुरुष	56	SQE1449693	निर्वाचक का नाम : राहुल पिता का नाम: सोहन गृह संख्या : 205 उम्र : 26 लिंग : पुरुष	57	SQE2034577	निर्वाचक का नाम : सीमा सोहन सिंग पिता का नाम: सोहन सिंग गृह संख्या : 205 उम्र : 23 लिंग : महिला
58	SQE2035681	निर्वाचक का नाम : सपना रावत अन्य: मलेन्द्र सिंह रावत गृह संख्या : 205 उम्र : 22 लिंग : महिला	59	SQE1854413	निर्वाचक का नाम : मथुरा रावत पति का नाम: प्रेमनारायण गृह संख्या : 206 उम्र : 70 लिंग : महिला	60	SQE1350255	निर्वाचक का नाम : लक्ष्मण सिंह रावत पिता का नाम: प्रेमनारायण गृह संख्या : 206 उम्र : 50 लिंग : पुरुष

61	SQE1350271	निर्वाचक का नाम : सुषमा बाई रावत पति का नाम: लक्ष्मण सिंह गृह संख्या : 206 उम्र : 48 लिंग : महिला	फोटो उपलब्ध	62	SQE1732015	निर्वाचक का नाम : रामहेत सिंह रावत पिता का नाम: प्रेमनारायण गृह संख्या : 206 उम्र : 48 लिंग : पुरुष	फोटो उपलब्ध	63	JKM4597019	निर्वाचक का नाम : सुनीता रावत पति का नाम: रामहेत गृह संख्या : 206 उम्र : 46 लिंग : महिला	फोटो उपलब्ध
64	JKM1775279	निर्वाचक का नाम : केशव रावत पिता का नाम: प्रेमनारायण गृह संख्या : 206 उम्र : 43 लिंग : पुरुष	फोटो उपलब्ध	65	JKM1775196	निर्वाचक का नाम : हेमंत रावत पिता का नाम: प्रेमनारायण गृह संख्या : 206 उम्र : 39 लिंग : पुरुष	फोटो उपलब्ध	66	SQE0179234	निर्वाचक का नाम : सुरेंद्र कुमार रावत पिता का नाम: प्रेमनारायण गृह संख्या : 206 उम्र : 37 लिंग : पुरुष	फोटो उपलब्ध
67	SQE0282731	निर्वाचक का नाम : नीरज रावत पति का नाम: केशव सिंह गृह संख्या : 206 उम्र : 36 लिंग : महिला	फोटो उपलब्ध	68	SQE0388355	निर्वाचक का नाम : कमलेश रावत पति का नाम: हेमन्त गृह संख्या : 206 उम्र : 32 लिंग : महिला	फोटो उपलब्ध	69	SQE1592542	निर्वाचक का नाम : वंदना रावत पति का नाम: सुरेंद्र गृह संख्या : 206 उम्र : 29 लिंग : महिला	फोटो उपलब्ध
70	SQE2409845	निर्वाचक का नाम : आरती रावत पति का नाम: आकाश गृह संख्या : 206 उम्र : 26 लिंग : महिला	फोटो उपलब्ध	71	SQE1924430	निर्वाचक का नाम : आकाश रावत पिता का नाम: लक्ष्मणसिंह गृह संख्या : 206 उम्र : 24 लिंग : पुरुष	फोटो उपलब्ध	72	SQE2007938	निर्वाचक का नाम : संदीप रावत पिता का नाम: रामहेत गृह संख्या : 206 उम्र : 22 लिंग : पुरुष	फोटो उपलब्ध
73	SQE2007565	निर्वाचक का नाम : विकास रावत पिता का नाम: लक्ष्मण गृह संख्या : 206 उम्र : 22 लिंग : पुरुष	फोटो उपलब्ध	74	JKM1405141	निर्वाचक का नाम : मुन्नी बाई भार्गव पति का नाम: मनीराम गृह संख्या : 207 उम्र : 72 लिंग : महिला	फोटो उपलब्ध	75	JKM1547017	निर्वाचक का नाम : संतोष शर्मा पिता का नाम: मनीराम गृह संख्या : 207 उम्र : 43 लिंग : पुरुष	फोटो उपलब्ध
76	JKM1405331	निर्वाचक का नाम : द्वारका प्रसाद रावत पिता का नाम: जगमन सिंह गृह संख्या : 209 उम्र : 75 लिंग : पुरुष	फोटो उपलब्ध	77	JKM1405505	निर्वाचक का नाम : रामप्यारी रावत पति का नाम: द्वारका गृह संख्या : 209 उम्र : 72 लिंग : महिला	फोटो उपलब्ध	78	JKM1269026	निर्वाचक का नाम : भोपाल सिंह रावत पिता का नाम: द्वारका गृह संख्या : 209 उम्र : 45 लिंग : पुरुष	फोटो उपलब्ध
79	JKM1404953	निर्वाचक का नाम : जितेंद्र सिंह रावत पिता का नाम: द्वारका गृह संख्या : 209 उम्र : 40 लिंग : पुरुष	फोटो उपलब्ध	80	JKM4597027	निर्वाचक का नाम : राजेंद्री रावत पति का नाम: गन्धर्व गृह संख्या : 209 उम्र : 40 लिंग : महिला	फोटो उपलब्ध	81	SQE0613331	निर्वाचक का नाम : उषा रावत पति का नाम: भोपालसिंह गृह संख्या : 209 उम्र : 38 लिंग : महिला	फोटो उपलब्ध
82	SQE0613349	निर्वाचक का नाम : ममता रावत पति का नाम: जितेंद्र गृह संख्या : 209 उम्र : 34 लिंग : महिला	फोटो उपलब्ध	83	JKM1548718	निर्वाचक का नाम : रघुवीर परिहार पिता का नाम: हल्केराम गृह संख्या : 210 उम्र : 56 लिंग : पुरुष	फोटो उपलब्ध	84	JKM1547728	निर्वाचक का नाम : गंधर्व सिंह रावत पिता का नाम: द्वारका प्रसाद गृह संख्या : 210 उम्र : 42 लिंग : पुरुष	फोटो उपलब्ध
85	JKM1775725	निर्वाचक का नाम : गोमी परिहार पति का नाम: हरिचन्द्र गृह संख्या : 210 उम्र : 41 लिंग : महिला	फोटो उपलब्ध	86	SQE2127447	निर्वाचक का नाम : राहुल परिहार पिता का नाम: हरीश चांद गृह संख्या : 210 उम्र : 22 लिंग : पुरुष	फोटो उपलब्ध	87	SQE1350321	निर्वाचक का नाम : जमुना परिहार पिता का नाम: श्यामलाल गृह संख्या : 211 उम्र : 79 लिंग : पुरुष	फोटो उपलब्ध
88	SQE1350107	निर्वाचक का नाम : राजकुमारी परिहार पति का नाम: कल्लू गृह संख्या : 211 उम्र : 45 लिंग : महिला	फोटो उपलब्ध	89	SQE0844050	निर्वाचक का नाम : कल्लूराम परिहार पिता का नाम: श्यामलाल गृह संख्या : 211 उम्र : 39 लिंग : पुरुष	फोटो उपलब्ध	90	SQE2035574	निर्वाचक का नाम : अर्चना परिहार पति का नाम: सत्यदेव गृह संख्या : 211 उम्र : 28 लिंग : महिला	फोटो उपलब्ध

91	SQE1630144	निर्वाचक का नाम : सत्य भान परिहार पिता का नाम: काल्लुराम गृह संख्या : 211 उम्र : 27 लिंग : पुरुष	92	SQE2127413	निर्वाचक का नाम : राधा परिहार पिता का नाम: सत्यवान परिहार गृह संख्या : 211 उम्र : 23 लिंग : महिला	93	SQE2181378	निर्वाचक का नाम : अंजना परिहार पिता का नाम: कल्लू परिहार गृह संख्या : 211 उम्र : 23 लिंग : महिला
94	SQE2017317	निर्वाचक का नाम : मनजीत परिहार पिता का नाम: कल्लू गृह संख्या : 211 उम्र : 22 लिंग : पुरुष	95	SQE2385557	निर्वाचक का नाम : शिवानी परिहार पिता का नाम: मनजीत गृह संख्या : 211 उम्र : 21 लिंग : महिला	96	SQE0388264	निर्वाचक का नाम : सरजू प्रजापति पिता का नाम: काशीराम गृह संख्या : 212 उम्र : 79 लिंग : महिला
97	JKM1775915	निर्वाचक का नाम : नवल सिंह परिहार पिता का नाम: श्यामलाल गृह संख्या : 212 उम्र : 57 लिंग : पुरुष	98	JKM1775717	निर्वाचक का नाम : कविता प्रजापति पिता का नाम: सुखला गृह संख्या : 212 उम्र : 46 लिंग : महिला	99	SQE0844068	निर्वाचक का नाम : बंटी परिहार पिता का नाम: नवल सिंह गृह संख्या : 212 उम्र : 32 लिंग : पुरुष
100	SQE2386589	निर्वाचक का नाम : आशा परिहार पिता का नाम: बंटी गृह संख्या : 212 उम्र : 32 लिंग : महिला	101	SQE2004539	निर्वाचक का नाम : मंगल प्रजापति पिता का नाम: सुखलाल गृह संख्या : 212 उम्र : 31 लिंग : पुरुष	102	SQE2387397	निर्वाचक का नाम : प्रियंका रावत पिता का नाम: ब्रजेंद्र सिंह गृह संख्या : 212 उम्र : 30 लिंग : महिला
103	SQE2192052	निर्वाचक का नाम : सुरज परिहार पिता का नाम: नवल सिंग गृह संख्या : 212 उम्र : 20 लिंग : पुरुष	104	SQE1350396	निर्वाचक का नाम : सुखलाल प्रजापति पिता का नाम: काशीराम गृह संख्या : 212/क उम्र : 57 लिंग : पुरुष	105	SQE1728674	निर्वाचक का नाम : प्रकाश पिता का नाम: बदीप्रसाद गृह संख्या : 214 उम्र : 47 लिंग : पुरुष
106	JKM1775592	निर्वाचक का नाम : श्रीमती रचना पिता का नाम: प्रकाश गृह संख्या : 214 उम्र : 42 लिंग : महिला	107	JKM1405323	निर्वाचक का नाम : विश्राम सिंह रावत पिता का नाम: जगन्नाथ सिंह गृह संख्या : 217 उम्र : 58 लिंग : पुरुष	108	JKM1548650	निर्वाचक का नाम : महादेवी रावत पिता का नाम: विश्राम सिंह गृह संख्या : 217 उम्र : 52 लिंग : महिला
109	SQE0388363	निर्वाचक का नाम : ब्रिजेंद्र रावत पिता का नाम: विश्राम गृह संख्या : 217 उम्र : 33 लिंग : पुरुष	110	SQE1886324	निर्वाचक का नाम : पुरुषोत्तम रावत पिता का नाम: विश्राम गृह संख्या : 217 उम्र : 30 लिंग : पुरुष	111	SQE2127439	निर्वाचक का नाम : लक्ष्मी रावत पिता का नाम: विश्राम सिंग गृह संख्या : 217 उम्र : 28 लिंग : महिला
112	SQE1924315	निर्वाचक का नाम : चंद्रभान सिंह रावत पिता का नाम: विश्राम गृह संख्या : 217 उम्र : 27 लिंग : पुरुष	113	SQE0388322	निर्वाचक का नाम : फूलबाई रावत पिता का नाम: सिरनाम सिंह गृह संख्या : 219 उम्र : 76 लिंग : महिला	114	JKM1405158	निर्वाचक का नाम : अजब सिंह रावत पिता का नाम: सिरनाम सिंह गृह संख्या : 219 उम्र : 48 लिंग : पुरुष
115	JKM4597159	निर्वाचक का नाम : जसोदा रावत पिता का नाम: अजबसिंह गृह संख्या : 219 उम्र : 44 लिंग : महिला	116	JKM1268945	निर्वाचक का नाम : निर्मल सिंह रावत पिता का नाम: सिरनामसिंह गृह संख्या : 219 उम्र : 42 लिंग : पुरुष	117	SQE2003713	निर्वाचक का नाम : रंगीता रावत अन्य: निर्मल गृह संख्या : 219 उम्र : 33 लिंग : पुरुष
118	SQE0613380	निर्वाचक का नाम : महताब रावत पिता का नाम: सिरनाम गृह संख्या : 219 उम्र : 33 लिंग : पुरुष	119	SQE2003846	निर्वाचक का नाम : शिवम रावत माता का नाम: अजब सिंह रावत गृह संख्या : 219 उम्र : 22 लिंग : पुरुष	120	SQE2387132	निर्वाचक का नाम : पंकज रावत पिता का नाम: अजब सिंह गृह संख्या : 219 उम्र : 20 लिंग : पुरुष

121 निर्वाचक का नाम : बीजू बाई शर्मा पति का नाम: रामसेवक गृह संख्या : 220 उम्र : 77 लिंग : महिला	JKM1405133 फोटो उपलब्ध	122 निर्वाचक का नाम : ब्रजभूषण शर्मा पिता का नाम: रामसेवक गृह संख्या : 220 उम्र : 54 लिंग : पुरुष	JKM1268937 फोटो उपलब्ध	123 निर्वाचक का नाम : दिनेश दुबे पिता का नाम: रामसेवक गृह संख्या : 220 उम्र : 43 लिंग : पुरुष	JKM1776046 फोटो उपलब्ध
124 निर्वाचक का नाम : सुरेश शर्मा पिता का नाम: रामसेवक गृह संख्या : 220 उम्र : 41 लिंग : पुरुष	JKM4597035 फोटो उपलब्ध	125 निर्वाचक का नाम : सुलेखा शर्मा पति का नाम: दिनेश गृह संख्या : 220 उम्र : 37 लिंग : महिला	SQE0470328 फोटो उपलब्ध	126 निर्वाचक का नाम : हिमांशु शर्मा पिता का नाम: ब्रजभूषण गृह संख्या : 220 उम्र : 22 लिंग : पुरुष	SQE1999440 फोटो उपलब्ध
127 निर्वाचक का नाम : बाणी दुबे पिता का नाम: दिनेश दुबे गृह संख्या : 220 उम्र : 19 लिंग : महिला	SQE2440683 फोटो उपलब्ध	128 निर्वाचक का नाम : बीणा दुबे पिता का नाम: दिनेश दुबे गृह संख्या : 220 उम्र : 19 लिंग : महिला	SQE2443562 फोटो उपलब्ध	129 निर्वाचक का नाम : गीता पति का नाम: बिशु गृह संख्या : 222 उम्र : 57 लिंग : महिला	SQE0239822 फोटो उपलब्ध
130 निर्वाचक का नाम : राजू गौड पिता का नाम: नन्दलाल गृह संख्या : 222 उम्र : 46 लिंग : पुरुष	JKM1405315 फोटो उपलब्ध	131 निर्वाचक का नाम : राजकुमारी पति का नाम: राजू गृह संख्या : 222 उम्र : 42 लिंग : महिला	JKM1405430 फोटो उपलब्ध	132 निर्वाचक का नाम : धर्मेन्द्र पिता का नाम: विष्णु गृह संख्या : 222 उम्र : 40 लिंग : पुरुष	JKM1405083 फोटो उपलब्ध
133 निर्वाचक का नाम : संगीता पति का नाम: हेमंत गृह संख्या : 222 उम्र : 31 लिंग : महिला	SQE1886373 फोटो उपलब्ध	134 निर्वाचक का नाम : हेमंत विश्वकर्मा पिता का नाम: विष्णु गृह संख्या : 222 उम्र : 31 लिंग : पुरुष	SQE1002583 फोटो उपलब्ध	135 निर्वाचक का नाम : जीतेन्द्र पिता का नाम: विष्णु गृह संख्या : 222 उम्र : 30 लिंग : पुरुष	SQE1002575 फोटो उपलब्ध
136 निर्वाचक का नाम : किरण पति का नाम: धर्मेन्द्र गृह संख्या : 222 उम्र : 30 लिंग : महिला	SQE1002567 फोटो उपलब्ध	137 निर्वाचक का नाम : पर्वत सिंह गौड माता का नाम: रामस्वरूप गौड गृह संख्या : 222 उम्र : 24 लिंग : पुरुष	SQE2003663 फोटो उपलब्ध	138 निर्वाचक का नाम : सूरज गौड पिता का नाम: राजू गृह संख्या : 222 उम्र : 23 लिंग : पुरुष	SQE2291847 फोटो उपलब्ध
139 निर्वाचक का नाम : पायल गौड पति का नाम: सोनू गौड गृह संख्या : 222 उम्र : 22 लिंग : महिला	SQE2181345 फोटो उपलब्ध	140 निर्वाचक का नाम : सुरेंद्र गौड पिता का नाम: रामस्वरूप गौड गृह संख्या : 222 उम्र : 22 लिंग : पुरुष	SQE2181998 फोटो उपलब्ध	141 निर्वाचक का नाम : रवीना गौड पिता का नाम: राजू गौड गृह संख्या : 222 उम्र : 22 लिंग : महिला	SQE2248375 फोटो उपलब्ध
142 निर्वाचक का नाम : जगदीश गौड पिता का नाम: नंदलाल गृह संख्या : 222/ग उम्र : 52 लिंग : पुरुष	SQE1854397 फोटो उपलब्ध	143 निर्वाचक का नाम : रामवती गौड पति का नाम: जगदीश गृह संख्या : 222/ग उम्र : 50 लिंग : महिला	JKM1405208 फोटो उपलब्ध	144 निर्वाचक का नाम : बलराम गौड पिता का नाम: जगदीश गृह संख्या : 222/ग उम्र : 25 लिंग : पुरुष	SQE1923572 फोटो उपलब्ध
145 निर्वाचक का नाम : रामकटोरी गौड पति का नाम: रामस्वरूप गृह संख्या : 222/ख उम्र : 54 लिंग : महिला	JKM1405455 फोटो उपलब्ध	146 निर्वाचक का नाम : सोनू गौड पिता का नाम: रामस्वरूप गृह संख्या : 222/ख उम्र : 31 लिंग : पुरुष	SQE0843953 फोटो उपलब्ध	147 निर्वाचक का नाम : गंगो गौड पति का नाम: भगवान लाल गृह संख्या : 223 उम्र : 57 लिंग : महिला	SQE1350446 फोटो उपलब्ध
148 निर्वाचक का नाम : बाल कृष्ण गौड पिता का नाम: भगवान लाल गृह संख्या : 223 उम्र : 37 लिंग : पुरुष	SQE0470336 फोटो उपलब्ध	149 निर्वाचक का नाम : रजनी गौड पति का नाम: बालकृष्ण गृह संख्या : 223 उम्र : 33 लिंग : महिला	SQE0613398 फोटो उपलब्ध	150 निर्वाचक का नाम : बालभद्र गौड पिता का नाम: भगवानलाल गृह संख्या : 223 उम्र : 32 लिंग : पुरुष	SQE0613430 फोटो उपलब्ध

151	SQE1592955	निर्वाचक का नाम : गायत्री गौड पति का नाम: बलभद्र गृह संख्या : 223 उम्र : 28 लिंग : महिला	फोटो उपलब्ध	152	SQE1529940	निर्वाचक का नाम : भारत गौड पिता का नाम: भगवान लाल गृह संख्या : 223 उम्र : 27 लिंग : पुरुष	फोटो उपलब्ध	153	SQE2291912	निर्वाचक का नाम : भूपेन्द्र गौड पिता का नाम: भगवान लाल गृह संख्या : 223 उम्र : 24 लिंग : पुरुष	फोटो उपलब्ध
154	SQE2232635	निर्वाचक का नाम : माधुरी विश्वकर्मा पति का नाम: भरत गौड गृह संख्या : 223 उम्र : 22 लिंग : महिला	फोटो उपलब्ध	155	SQE1350214	निर्वाचक का नाम : सिया गौड पति का नाम: दामोदर गृह संख्या : 224 उम्र : 63 लिंग : महिला	फोटो उपलब्ध	156	JKM1405422	निर्वाचक का नाम : दामोदर गौड पिता का नाम: धनीराम गृह संख्या : 224 उम्र : 56 लिंग : पुरुष	फोटो उपलब्ध
157	JKM1548171	निर्वाचक का नाम : गौतम गौड पिता का नाम: दामोदर गृह संख्या : 224 उम्र : 42 लिंग : पुरुष	फोटो उपलब्ध	158	SQE0057778	निर्वाचक का नाम : अरुण विश्वकर्मा पिता का नाम: दामोदर गृह संख्या : 224 उम्र : 40 लिंग : पुरुष	फोटो उपलब्ध	159	SQE0613448	निर्वाचक का नाम : रजनी गौड पति का नाम: अरुण गृह संख्या : 224 उम्र : 33 लिंग : महिला	फोटो उपलब्ध
160	SQE0613455	निर्वाचक का नाम : शैलेन्द्र विश्वकर्मा पिता का नाम: दामोदर गृह संख्या : 224 उम्र : 33 लिंग : पुरुष	फोटो उपलब्ध	161	SQE0844092	निर्वाचक का नाम : दिव्या भारती गौड पति का नाम: शैलेन्द्र गृह संख्या : 224 उम्र : 31 लिंग : महिला	फोटो उपलब्ध	162	SQE1594415	निर्वाचक का नाम : राघवेंद्र गौड पिता का नाम: दामोदर गृह संख्या : 224 उम्र : 28 लिंग : पुरुष	फोटो उपलब्ध
163	SQE1595248	निर्वाचक का नाम : पूनम गौड पिता का नाम: दामोदर गृह संख्या : 224 उम्र : 26 लिंग : पुरुष	फोटो उपलब्ध	164	SQE1732023	निर्वाचक का नाम : भागवती पति का नाम: सुखदेव प्रसाद गृह संख्या : 227 उम्र : 87 लिंग : महिला	फोटो उपलब्ध	165	SQE1732031	निर्वाचक का नाम : लखनलाल पिता का नाम: सुखदेव प्रसाद गृह संख्या : 227 उम्र : 65 लिंग : पुरुष	फोटो उपलब्ध
166	SQE0057711	निर्वाचक का नाम : मिथला पति का नाम: लखन लाल गृह संख्या : 227 उम्र : 62 लिंग : महिला	फोटो उपलब्ध	167	SQE0057703	निर्वाचक का नाम : महेश शर्मा पिता का नाम: सुखदेव प्रसाद गृह संख्या : 227 उम्र : 62 लिंग : पुरुष	फोटो उपलब्ध	168	JKM4597142	निर्वाचक का नाम : विधया पति का नाम: महेश गृह संख्या : 227 उम्र : 60 लिंग : महिला	फोटो उपलब्ध
169	SQE0057729	निर्वाचक का नाम : रवि शंकर पिता का नाम: सुख देव गृह संख्या : 227 उम्र : 57 लिंग : पुरुष	फोटो उपलब्ध	170	SQE0057737	निर्वाचक का नाम : मीरा बाई पति का नाम: रवि शंकर गृह संख्या : 227 उम्र : 56 लिंग : महिला	फोटो उपलब्ध	171	SQE0949362	निर्वाचक का नाम : प्रदीप पिता का नाम: सुखदेव प्रसाद गृह संख्या : 227 उम्र : 55 लिंग : पुरुष	फोटो उपलब्ध
172	SQE1728716	निर्वाचक का नाम : अशोक दुबे पिता का नाम: सुखदेव प्रसाद गृह संख्या : 227 उम्र : 53 लिंग : पुरुष	फोटो उपलब्ध	173	SQE0057745	निर्वाचक का नाम : राजकुमारी पति का नाम: प्रदीप गृह संख्या : 227 उम्र : 52 लिंग : महिला	फोटो उपलब्ध	174	JKM1405018	निर्वाचक का नाम : रेखा दुबे पति का नाम: अशोक गृह संख्या : 227 उम्र : 50 लिंग : महिला	फोटो उपलब्ध
175	JKM1404979	निर्वाचक का नाम : निलेश शर्मा पिता का नाम: सुखदेव प्रसाद गृह संख्या : 227 उम्र : 48 लिंग : पुरुष	फोटो उपलब्ध	176	SQE0057752	निर्वाचक का नाम : मीना शर्मा पति का नाम: नीलेश गृह संख्या : 227 उम्र : 47 लिंग : महिला	फोटो उपलब्ध	177	JKM2256220	निर्वाचक का नाम : रेखा दुबे पति का नाम: देवेन्द्रप्रसाद गृह संख्या : 227 उम्र : 45 लिंग : महिला	फोटो उपलब्ध
178	SQE0057760	निर्वाचक का नाम : रमन पिता का नाम: लखन लाल गृह संख्या : 227 उम्र : 44 लिंग : पुरुष	फोटो उपलब्ध	179	SQE0844134	निर्वाचक का नाम : देवेन्द्र शर्मा पिता का नाम: महेश कुमार गृह संख्या : 227 उम्र : 44 लिंग : पुरुष	फोटो उपलब्ध	180	SQE0388371	निर्वाचक का नाम : राखी पति का नाम: रमन गृह संख्या : 227 उम्र : 40 लिंग : महिला	फोटो उपलब्ध

181 निर्वाचक का नाम : राजीव पिता का नाम: रविशंकर गृह संख्या : 227 उम्र : 33 लिंग : पुरुष	SQE1449768 फोटो उपलब्ध	182 निर्वाचक का नाम : नीलम पिता का नाम: प्रदीप गृह संख्या : 227 उम्र : 30 लिंग : महिला	SQE1923606 फोटो उपलब्ध	183 निर्वाचक का नाम : रागनी शर्मा पति का नाम: प्रशांत शर्मा गृह संख्या : 227 उम्र : 28 लिंग : महिला	SQE2182343 फोटो उपलब्ध
184 निर्वाचक का नाम : कपिल कुमार दुबे पिता का नाम: प्रदीप कुमार दुबे गृह संख्या : 227 उम्र : 28 लिंग : पुरुष	SQE1449719 फोटो उपलब्ध	185 निर्वाचक का नाम : प्रशांत शर्मा पिता का नाम: नीलेश गृह संख्या : 227 उम्र : 27 लिंग : पुरुष	SQE1449750 फोटो उपलब्ध	186 निर्वाचक का नाम : सचिन पिता का नाम: प्रदीप गृह संख्या : 227 उम्र : 25 लिंग : पुरुष	SQE1923614 फोटो उपलब्ध
187 निर्वाचक का नाम : पूनम दुबे पिता का नाम: अशोक कुमार गृह संख्या : 227 उम्र : 25 लिंग : महिला	SQE1919083 फोटो उपलब्ध	188 निर्वाचक का नाम : कुलदीप दुबे पिता का नाम: अशोक गृह संख्या : 227 उम्र : 24 लिंग : पुरुष	SQE1919067 फोटो उपलब्ध	189 निर्वाचक का नाम : सुमन पति का नाम: किशन सिंह गृह संख्या : 229 उम्र : 49 लिंग : महिला	JKM4597050 फोटो उपलब्ध
190 निर्वाचक का नाम : भूरा पिता का नाम: बाबूलाल गृह संख्या : 229 उम्र : 47 लिंग : पुरुष	JKM1775469 फोटो उपलब्ध	191 निर्वाचक का नाम : हरिमोहन सिंह पिता का नाम: किशन सिंह गृह संख्या : 229 उम्र : 30 लिंग : पुरुष	SQE1630490 फोटो उपलब्ध	192 निर्वाचक का नाम : प्रीति पति का नाम: हरिमोहन सिंह गृह संख्या : 229 उम्र : 30 लिंग : महिला	SQE1625177 फोटो उपलब्ध
193 निर्वाचक का नाम : छोटू किशन अन्य: हरिमोहन गृह संख्या : 229 उम्र : 26 लिंग : पुरुष	SQE2001774 फोटो उपलब्ध	194 निर्वाचक का नाम : पूनम रावत पिता का नाम: खैरू रावत गृह संख्या : 229 उम्र : 21 लिंग : महिला	SQE2252609 फोटो उपलब्ध	Q 195 निर्वाचक का नाम : श्री राम माण्डेय पिता का नाम: रतन लाल गृह संख्या : 230 उम्र : 67 लिंग : पुरुष	SQE1350503 फोटो उपलब्ध
196 निर्वाचक का नाम : शिभूदयाल पिता का नाम: हरगोविंद गृह संख्या : 230 उम्र : 65 लिंग : पुरुष	SQE1728633 फोटो उपलब्ध	197 निर्वाचक का नाम : विद्या पाण्डेय पति का नाम: श्रीराम गृह संख्या : 230 उम्र : 64 लिंग : महिला	SQE1350354 फोटो उपलब्ध	198 निर्वाचक का नाम : जगदीश शर्मा पिता का नाम: रतन लाल गृह संख्या : 230 उम्र : 62 लिंग : पुरुष	SQE1854405 फोटो उपलब्ध
199 निर्वाचक का नाम : रामदेवी शर्मा पति का नाम: जगदीश गृह संख्या : 230 उम्र : 57 लिंग : महिला	SQE1350370 फोटो उपलब्ध	200 निर्वाचक का नाम : सुरेश पाण्डेय पिता का नाम: श्रीराम गृह संख्या : 230 उम्र : 44 लिंग : पुरुष	SQE0058065 फोटो उपलब्ध	201 निर्वाचक का नाम : ललीबाई पति का नाम: चतुरसिंह गृह संख्या : 230 उम्र : 43 लिंग : महिला	JKM4597399 फोटो उपलब्ध
202 निर्वाचक का नाम : राजेंद्र पाण्डेय पिता का नाम: श्रीराम गृह संख्या : 230 उम्र : 42 लिंग : पुरुष	JKM1547140 फोटो उपलब्ध	203 निर्वाचक का नाम : किरणदेवी पिता का नाम: मुल्तानसिंह गृह संख्या : 230 उम्र : 41 लिंग : पुरुष	JKM4597043 फोटो उपलब्ध	204 निर्वाचक का नाम : शिवम शर्मा पिता का नाम: जगदीश प्रसाद गृह संख्या : 230 उम्र : 28 लिंग : पुरुष	SQE1631126 फोटो उपलब्ध
205 निर्वाचक का नाम : रामकुमार शर्मा पिता का नाम: जगदीश गृह संख्या : 230 उम्र : 27 लिंग : पुरुष	SQE1919125 फोटो उपलब्ध	206 निर्वाचक का नाम : वीरेंद्र कुमार शर्मा पिता का नाम: भगवती प्रसाद गृह संख्या : 231 उम्र : 56 लिंग : पुरुष	JKM1548726 फोटो उपलब्ध	207 निर्वाचक का नाम : आशा देवी दुबे पति का नाम: वीरेंद्र कुमार गृह संख्या : 231 उम्र : 52 लिंग : महिला	JKM4597076 फोटो उपलब्ध
208 निर्वाचक का नाम : शारदा पति का नाम: हरिवंश गृह संख्या : 231 उम्र : 47 लिंग : महिला	JKM1546969 फोटो उपलब्ध	209 निर्वाचक का नाम : मयंक शास्त्री पिता का नाम: हरिवंश गृह संख्या : 231 उम्र : 35 लिंग : पुरुष	SQE0843946 फोटो उपलब्ध	210 निर्वाचक का नाम : मनीष शर्मा पिता का नाम: वीरेंद्र शर्मा गृह संख्या : 231 उम्र : 34 लिंग : पुरुष	SQE2085439 फोटो उपलब्ध

211	SQE2370765	निर्वाचक का नाम : वर्षा दुबे पति का नाम: मयंक शास्त्री गृह संख्या : 231 उम्र : 33 लिंग : महिला	फोटो उपलब्ध	212	SQE2370906	निर्वाचक का नाम : मोहनी तिवारी पति का नाम: कपिलदेव गृह संख्या : 231 उम्र : 33 लिंग : महिला	फोटो उपलब्ध	213	SQE0843979	निर्वाचक का नाम : कपिल देव पिता का नाम: हरिवंश गृह संख्या : 231 उम्र : 33 लिंग : पुरुष	फोटो उपलब्ध
214	SQE2297836	निर्वाचक का नाम : गणेश शर्मा पिता का नाम: वीरेंद्र कुमार गृह संख्या : 231 उम्र : 31 लिंग : पुरुष	फोटो उपलब्ध	215	SQE2086023	निर्वाचक का नाम : कृष्णा शर्मा पति का नाम: मनीष शर्मा गृह संख्या : 231 उम्र : 23 लिंग : महिला	फोटो उपलब्ध	216	SQE0388298	निर्वाचक का नाम : महेश पिता का नाम: पहलू गृह संख्या : 232 उम्र : 55 लिंग : पुरुष	फोटो उपलब्ध
217	SQE1728641	निर्वाचक का नाम : राजकुमारी पति का नाम: महेश गृह संख्या : 232 उम्र : 50 लिंग : महिला	फोटो उपलब्ध	218	SQE2001816	निर्वाचक का नाम : अखिलेश गौड माता का नाम: मेहेश गृह संख्या : 232 उम्र : 35 लिंग : पुरुष	फोटो उपलब्ध	219	SQE1626431	निर्वाचक का नाम : रानू विश्वकर्मा पिता का नाम: महेश गृह संख्या : 232 उम्र : 32 लिंग : पुरुष	फोटो उपलब्ध
220	SQE2001691	निर्वाचक का नाम : राम देवी अखलेश अन्य: राजकुमारी गृह संख्या : 232 उम्र : 31 लिंग : महिला	फोटो उपलब्ध	221	SQE1632280	निर्वाचक का नाम : श्रीदेवी विश्वकर्मा पति का नाम: रानू गृह संख्या : 232 उम्र : 30 लिंग : महिला	फोटो उपलब्ध	222	SQE2001717	निर्वाचक का नाम : सुखा महेश माता का नाम: राजकुमारी गृह संख्या : 232 उम्र : 28 लिंग : पुरुष	फोटो उपलब्ध
223	SQE1999036	निर्वाचक का नाम : रानी सुखा अन्य: राजकुमारी गृह संख्या : 232 उम्र : 26 लिंग : महिला	फोटो उपलब्ध	224	SQE2003515	निर्वाचक का नाम : होतम महेश माता का नाम: राजकुमारी गृह संख्या : 232 उम्र : 23 लिंग : पुरुष	फोटो उपलब्ध	225	JKM1170018	निर्वाचक का नाम : सुल्तान पिता का नाम: दामोदर गृह संख्या : 233 उम्र : 42 लिंग : पुरुष	फोटो उपलब्ध
226	SQE2341352	निर्वाचक का नाम : कल्लू रावत पिता का नाम: दामोदर गृह संख्या : 233 उम्र : 36 लिंग : पुरुष	फोटो उपलब्ध	227	SQE2343903	निर्वाचक का नाम : सोनम रावत अन्य: सुल्तान गृह संख्या : 233 उम्र : 24 लिंग : महिला	फोटो उपलब्ध	228	SQE2343473	निर्वाचक का नाम : विशाल सिंह रावत पिता का नाम: सुल्तान गृह संख्या : 233 उम्र : 20 लिंग : पुरुष	फोटो उपलब्ध
229	JKM4597407	निर्वाचक का नाम : देवकुंवर पति का नाम: दामोदर गृह संख्या : 234 उम्र : 68 लिंग : महिला	फोटो उपलब्ध	230	SQE1350537	निर्वाचक का नाम : सीताराम कुशवाह पिता का नाम: हलके गृह संख्या : 234 उम्र : 60 लिंग : पुरुष	फोटो उपलब्ध	231	SQE0949388	निर्वाचक का नाम : कस्तुरी कुशवाह पति का नाम: सीताराम गृह संख्या : 234 उम्र : 55 लिंग : महिला	फोटो उपलब्ध
232	SQE0613463	निर्वाचक का नाम : कल्लू कुशवाह पिता का नाम: हलके गृह संख्या : 234 उम्र : 50 लिंग : पुरुष	फोटो उपलब्ध	233	SQE1854280	निर्वाचक का नाम : हलके कुशवाह पिता का नाम: मन्नी गृह संख्या : 234 उम्र : 48 लिंग : पुरुष	फोटो उपलब्ध	234	JKM1547231	निर्वाचक का नाम : शिशुपाल पिता का नाम: दामोदर गृह संख्या : 234 उम्र : 43 लिंग : पुरुष	फोटो उपलब्ध
235	JKM4597183	निर्वाचक का नाम : वंदनादेवी पति का नाम: शिशुपाल गृह संख्या : 234 उम्र : 41 लिंग : महिला	फोटो उपलब्ध	236	SQE0843995	निर्वाचक का नाम : भगवान सिंह कुशवाह पिता का नाम: सीताराम गृह संख्या : 234 उम्र : 35 लिंग : पुरुष	फोटो उपलब्ध	237	SQE2001451	निर्वाचक का नाम : कमल किशोर कुशवाह अन्य: सीताराम कुशवाह गृह संख्या : 234 उम्र : 34 लिंग : पुरुष	फोटो उपलब्ध
238	SQE0844001	निर्वाचक का नाम : जसोदा कुशवाह पति का नाम: भगवानसिंह गृह संख्या : 234 उम्र : 32 लिंग : महिला	फोटो उपलब्ध	239	SQE2001642	निर्वाचक का नाम : ज्योति कुशवाह अन्य: कमल किशोर कुशवाह गृह संख्या : 234 उम्र : 32 लिंग : महिला	फोटो उपलब्ध	240	SQE2296986	निर्वाचक का नाम : नवल सिंह कुशवाह पिता का नाम: सीताराम गृह संख्या : 234 उम्र : 32 लिंग : पुरुष	फोटो उपलब्ध

241	SQE2233930	निर्वाचक का नाम : गुडिया कुशवाह पति का नाम: नवल सिंह कुशवाह गृह संख्या : 234 उम्र : 31 लिंग : महिला	फोटो उपलब्ध	242	SQE2291680	निर्वाचक का नाम : रोशन कुशवाह पिता का नाम: सीताराम कुशवाह गृह संख्या : 234 उम्र : 29 लिंग : पुरुष	फोटो उपलब्ध	243	SQE2441897	निर्वाचक का नाम : संजय कुशवाह पिता का नाम: भगवान सिंह गृह संख्या : 234 उम्र : 19 लिंग : पुरुष	फोटो उपलब्ध
244	SQE2452936	निर्वाचक का नाम : पूजा कुशवाह पिता का नाम: भगवान सिंह गृह संख्या : 234 उम्र : 18 लिंग : महिला	फोटो उपलब्ध	245	JKM1775824	निर्वाचक का नाम : गंधर्व कुशवाह पिता का नाम: रामा गृह संख्या : 235 उम्र : 52 लिंग : पुरुष	फोटो उपलब्ध	246	JKM1775485	निर्वाचक का नाम : जानकी बाई कुशवाह पति का नाम: गन्धर्व गृह संख्या : 235 उम्र : 46 लिंग : महिला	फोटो उपलब्ध
247	SQE0179242	निर्वाचक का नाम : देवेंद्र सिंह कुशवाह पिता का नाम: रामलाल गृह संख्या : 235 उम्र : 38 लिंग : पुरुष	फोटो उपलब्ध	248	SQE0613125	निर्वाचक का नाम : गीता कुशवाह पति का नाम: देवेन्द्र गृह संख्या : 235 उम्र : 34 लिंग : महिला	फोटो उपलब्ध	249	SQE1629583	निर्वाचक का नाम : सूर्या प्रताप कुशवाह पिता का नाम: गंधर्व सिंह गृह संख्या : 235 उम्र : 25 लिंग : पुरुष	फोटो उपलब्ध
250	SQE2255255	निर्वाचक का नाम : मनोज कुशवाह पिता का नाम: गंधर्व सिंह कुशवाह गृह संख्या : 235 उम्र : 23 लिंग : पुरुष	फोटो उपलब्ध	251	SQE1854298	निर्वाचक का नाम : सुखलाल कुशवाह पिता का नाम: भगोना गृह संख्या : 236 उम्र : 70 लिंग : पुरुष	फोटो उपलब्ध	252	JKM4597118	निर्वाचक का नाम : कला कुशवाह पति का नाम: सुखलाल गृह संख्या : 236 उम्र : 65 लिंग : महिला	फोटो उपलब्ध
253	SQE0057786	निर्वाचक का नाम : सुनमान कुशवाह पिता का नाम: सुख लाल गृह संख्या : 236 उम्र : 46 लिंग : पुरुष	फोटो उपलब्ध	254	JKM1404813	निर्वाचक का नाम : जय कुमार कुशवाह पिता का नाम: सुख लाल गृह संख्या : 236 उम्र : 44 लिंग : पुरुष	फोटो उपलब्ध	255	JKM1404706	निर्वाचक का नाम : गीता कुशवाह पति का नाम: सुनमान गृह संख्या : 236 उम्र : 42 लिंग : महिला	फोटो उपलब्ध
256	SQE0057794	निर्वाचक का नाम : नवल सिंह कुशवाह पिता का नाम: सुखलाल गृह संख्या : 236 उम्र : 42 लिंग : पुरुष	फोटो उपलब्ध	257	SQE1518596	निर्वाचक का नाम : राजा बेटी कुशवाह पति का नाम: जयकुमार गृह संख्या : २३६ उम्र : 37 लिंग : महिला	फोटो उपलब्ध	258	SQE1520196	निर्वाचक का नाम : किरण पति का नाम: नवलसिंह गृह संख्या : २३६ उम्र : 36 लिंग : महिला	फोटो उपलब्ध
259	SQE2255701	निर्वाचक का नाम : रश्मि कुशवाह पिता का नाम: सुन मान गृह संख्या : 236 उम्र : 20 लिंग : महिला	फोटो उपलब्ध	260	SQE2255735	निर्वाचक का नाम : सरोज कुशवाह पिता का नाम: सुन मान गृह संख्या : 236 उम्र : 20 लिंग : महिला	फोटो उपलब्ध	261	SQE1350412	निर्वाचक का नाम : मानको कुशवाह पति का नाम: खरगा गृह संख्या : 237 उम्र : 75 लिंग : महिला	फोटो उपलब्ध
262	JKM1547090	निर्वाचक का नाम : मंगल सिंह कुशवाह पिता का नाम: खरगा गृह संख्या : 237 उम्र : 59 लिंग : पुरुष	फोटो उपलब्ध	263	SQE1350644	निर्वाचक का नाम : गोमती कुशवाह पति का नाम: मंगल सिंह गृह संख्या : 237 उम्र : 55 लिंग : महिला	फोटो उपलब्ध	264	SQE1886399	निर्वाचक का नाम : भरत कुशवाह पिता का नाम: मंगल गृह संख्या : 237 उम्र : 33 लिंग : पुरुष	फोटो उपलब्ध
265	SQE1625201	निर्वाचक का नाम : श्रीनिवास कुशवाह पिता का नाम: मंगल सिंह गृह संख्या : 237 उम्र : 28 लिंग : पुरुष	फोटो उपलब्ध	266	SQE1627884	निर्वाचक का नाम : मालती कुशवाह पति का नाम: भरत सिंह गृह संख्या : 237 उम्र : 27 लिंग : महिला	फोटो उपलब्ध	267	SQE2252773	निर्वाचक का नाम : सुखवती कुशवाह पति का नाम: श्रीनिवास कुशवाह गृह संख्या : 237 उम्र : 27 लिंग : महिला	फोटो उपलब्ध
268	SQE2299717	निर्वाचक का नाम : अर्जुन कुशवाह पिता का नाम: मंगल सिंह गृह संख्या : 237 उम्र : 23 लिंग : पुरुष	फोटो उपलब्ध	269	JKM1548064	निर्वाचक का नाम : काशीराम कुशवाह पिता का नाम: धनपाल गृह संख्या : 238 उम्र : 77 लिंग : पुरुष	फोटो उपलब्ध	270	JKM1404714	निर्वाचक का नाम : मुन्नी कुशवाह पति का नाम: काशीराम गृह संख्या : 238 उम्र : 70 लिंग : महिला	फोटो उपलब्ध

271	SQE1728658	निर्वाचक का नाम : जमुना कुशवाह पति का नाम: रघुवीर गृह संख्या : 238 उम्र : 55 लिंग : महिला	फोटो उपलब्ध	272	JKM1547959	निर्वाचक का नाम : कमल सिंह कुशवाह पिता का नाम: काशीराम गृह संख्या : 238 उम्र : 47 लिंग : पुरुष	फोटो उपलब्ध	273	JKM1775188	निर्वाचक का नाम : कालीचरण कुशवाह पिता का नाम: काशीराम गृह संख्या : 238 उम्र : 42 लिंग : पुरुष	फोटो उपलब्ध
274	SQE2073641	निर्वाचक का नाम : मदन कुशवाहा पिता का नाम: रघुवीर कुशवाहा गृह संख्या : 238 उम्र : 35 लिंग : पुरुष	फोटो उपलब्ध	275	SQE0613133	निर्वाचक का नाम : शिवराज पिता का नाम: काशीराम गृह संख्या : 238 उम्र : 34 लिंग : पुरुष	फोटो उपलब्ध	276	SQE0613471	निर्वाचक का नाम : नरेंद्र कुशवाह पिता का नाम: रघुवीर गृह संख्या : 238 उम्र : 32 लिंग : पुरुष	फोटो उपलब्ध
277	SQE2084325	निर्वाचक का नाम : पान कुअर कुशवाह पति का नाम: कालीचरण गृह संख्या : 238 उम्र : 31 लिंग : महिला	फोटो उपलब्ध	278	SQE1919141	निर्वाचक का नाम : प्रीति कुशवाह पति का नाम: नरेंद्र गृह संख्या : 238 उम्र : 28 लिंग : महिला	फोटो उपलब्ध	279	SQE0057646	निर्वाचक का नाम : मातादीन पिता का नाम: राम सिंह गृह संख्या : 239 उम्र : 56 लिंग : पुरुष	फोटो उपलब्ध
280	SQE0057653	निर्वाचक का नाम : पार्वती पति का नाम: मातादीन गृह संख्या : 239 उम्र : 56 लिंग : महिला	फोटो उपलब्ध	281	JKM2256204	निर्वाचक का नाम : माखन सिंह रावत पिता का नाम: मातादीन गृह संख्या : 239 उम्र : 37 लिंग : पुरुष	फोटो उपलब्ध	282	SQE2051571	निर्वाचक का नाम : कृष्णा रावत पति का नाम: मानवेंद्र गृह संख्या : 239 उम्र : 27 लिंग : महिला	फोटो उपलब्ध
283	SQE2051597	निर्वाचक का नाम : मानवेंद्र रावत पिता का नाम: मातादीन गृह संख्या : 239 उम्र : 22 लिंग : पुरुष	फोटो उपलब्ध	284	JKM1404789	निर्वाचक का नाम : छतर सिंह रावत पिता का नाम: देवी सिंह गृह संख्या : 240 उम्र : 78 लिंग : पुरुष	फोटो उपलब्ध	285	SQE0843805	निर्वाचक का नाम : पवन कुमार रावत पिता का नाम: छतरसिंह गृह संख्या : 240 उम्र : 34 लिंग : पुरुष	फोटो उपलब्ध
286	SQE0844019	निर्वाचक का नाम : रमन रावत पिता का नाम: छतरसिंह गृह संख्या : 240 उम्र : 31 लिंग : पुरुष	फोटो उपलब्ध	287	SQE1002625	निर्वाचक का नाम : रविता रावत पति का नाम: पवन गृह संख्या : 240 उम्र : 31 लिंग : महिला	फोटो उपलब्ध	288	SQE0844175	निर्वाचक का नाम : हरप्रसाद रावत पिता का नाम: नंदकिशोर गृह संख्या : 241 उम्र : 75 लिंग : पुरुष	फोटो उपलब्ध
289	JKM1546993	निर्वाचक का नाम : ब्रजमोहन रावत पिता का नाम: श्रीपत गृह संख्या : 241 उम्र : 54 लिंग : पुरुष	फोटो उपलब्ध	290	JKM1547355	निर्वाचक का नाम : महादेवी रावत पति का नाम: बृजमोहन गृह संख्या : 241 उम्र : 48 लिंग : महिला	फोटो उपलब्ध	291	SQE1002724	निर्वाचक का नाम : माधो पिता का नाम: हरप्रसाद गृह संख्या : 241 उम्र : 47 लिंग : पुरुष	फोटो उपलब्ध
292	SQE1002708	निर्वाचक का नाम : भरत पिता का नाम: हरप्रसाद गृह संख्या : 241 उम्र : 38 लिंग : पुरुष	फोटो उपलब्ध	293	SQE1629625	निर्वाचक का नाम : अर्जुन सिंह रावत पिता का नाम: ब्रजमोहन गृह संख्या : 241 उम्र : 29 लिंग : पुरुष	फोटो उपलब्ध	294	SQE2385516	निर्वाचक का नाम : सत्यदेव परिहार पिता का नाम: कल्लुराम गृह संख्या : 241 उम्र : 28 लिंग : पुरुष	फोटो उपलब्ध
295	SQE1632298	निर्वाचक का नाम : देवेंद्र रावत पिता का नाम: ब्रजमोहन गृह संख्या : 241 उम्र : 27 लिंग : पुरुष	फोटो उपलब्ध	296	SQE1592963	निर्वाचक का नाम : विनीता रावत पति का नाम: अर्जुन सिंह गृह संख्या : 241 उम्र : 27 लिंग : महिला	फोटो उपलब्ध	297	SQE1623420	निर्वाचक का नाम : रानी रावत पिता का नाम: ब्रजमोहन गृह संख्या : 241 उम्र : 25 लिंग : महिला	फोटो उपलब्ध
298	JKM1776012	निर्वाचक का नाम : तुला कुशवाह पिता का नाम: फोदला गृह संख्या : 242 उम्र : 65 लिंग : पुरुष	फोटो उपलब्ध	299	JKM1548296	निर्वाचक का नाम : मूलुआ कुशवाह पिता का नाम: फोदला गृह संख्या : 242 उम्र : 60 लिंग : पुरुष	फोटो उपलब्ध	300	SQE1350651	निर्वाचक का नाम : साबो कुशवाह पति का नाम: तुला गृह संख्या : 242 उम्र : 60 लिंग : महिला	फोटो उपलब्ध

301	JKM1548304	निर्वाचक का नाम : रती कुशवाह पति का नाम: मुलुआ गृह संख्या : 242 उम्र : 55 लिंग : महिला	फोटो उपलब्ध	302	SQE0057695	निर्वाचक का नाम : चंदन सिंह कुशवाह पिता का नाम: मुलुआ गृह संख्या : 242 उम्र : 42 लिंग : पुरुष	फोटो उपलब्ध	303	JKM4597126	निर्वाचक का नाम : श्यामवती कुशवाह पति का नाम: चंदनसिंह गृह संख्या : 242 उम्र : 39 लिंग : महिला	फोटो उपलब्ध
304	JKM2256238	निर्वाचक का नाम : देव सिंह कुशवाह पिता का नाम: मुलुआ गृह संख्या : 242 उम्र : 37 लिंग : पुरुष	फोटो उपलब्ध	305	JKM2256170	निर्वाचक का नाम : प्रेम नारायण कुशवाह पिता का नाम: मुलुआ गृह संख्या : 242 उम्र : 36 लिंग : पुरुष	फोटो उपलब्ध	306	SQE0388389	निर्वाचक का नाम : रचना कुशवाह पति का नाम: देवीसिंह गृह संख्या : 242 उम्र : 32 लिंग : महिला	फोटो उपलब्ध
307	SQE1623065	निर्वाचक का नाम : दाताराम कुशवाह पिता का नाम: मूलुआराम गृह संख्या : 242 उम्र : 25 लिंग : पुरुष	फोटो उपलब्ध	308	SQE1592997	निर्वाचक का नाम : धर्मेंद्र कुशवाह पिता का नाम: तुलाराम गृह संख्या : 242 उम्र : 25 लिंग : पुरुष	फोटो उपलब्ध	309	SQE1885987	निर्वाचक का नाम : कोमल कुशवाह पिता का नाम: तिलराम गृह संख्या : 242 उम्र : 25 लिंग : पुरुष	फोटो उपलब्ध
310	SQE2114627	निर्वाचक का नाम : रंजना कुशवाहा पति का नाम: अजय कुशवाह गृह संख्या : 242 उम्र : 22 लिंग : महिला	फोटो उपलब्ध	311	SQE2252872	निर्वाचक का नाम : पूनम कुशवाह पति का नाम: प्रेम नारायण कुशवाह गृह संख्या : 242 उम्र : 22 लिंग : महिला	फोटो उपलब्ध	312	SQE2367910	निर्वाचक का नाम : रविन्द्र कुशवाह पिता का नाम: चंदन गृह संख्या : 242 उम्र : 20 लिंग : पुरुष	फोटो उपलब्ध
313	SQE1002609	निर्वाचक का नाम : बलवंत पिता का नाम: रतन गृह संख्या : 243 उम्र : 40 लिंग : पुरुष	फोटो उपलब्ध	314	SQE1002542	निर्वाचक का नाम : लली पिता का नाम: बलवंत गृह संख्या : 243 उम्र : 37 लिंग : महिला	फोटो उपलब्ध	315	SQE1002591	निर्वाचक का नाम : हकिम पिता का नाम: रतन गृह संख्या : 243 उम्र : 36 लिंग : पुरुष	फोटो उपलब्ध
316	SQE0613414	निर्वाचक का नाम : मिथला पति का नाम: अमरसिंह गृह संख्या : 243 उम्र : 33 लिंग : महिला	फोटो उपलब्ध	317	SQE1002534	निर्वाचक का नाम : रामवती पति का नाम: हाकिम गृह संख्या : 243 उम्र : 33 लिंग : महिला	फोटो उपलब्ध	318	JKM1404755	निर्वाचक का नाम : रतन पिता का नाम: टुंडा राम गृह संख्या : 243/क उम्र : 62 लिंग : पुरुष	फोटो उपलब्ध
319	JKM1404938	निर्वाचक का नाम : जशोदा पति का नाम: रतन गृह संख्या : 243/क उम्र : 56 लिंग : महिला	फोटो उपलब्ध	320	JKM1775873	निर्वाचक का नाम : बाबूसिंह पिता का नाम: टुंडाराम गृह संख्या : 244 उम्र : 71 लिंग : पुरुष	फोटो उपलब्ध	321	JKM4597068	निर्वाचक का नाम : धंती पति का नाम: बाबू सिंह गृह संख्या : 244 उम्र : 62 लिंग : महिला	फोटो उपलब्ध
322	JKM1405349	निर्वाचक का नाम : अमर सिंह पिता का नाम: बाबू सिंह गृह संख्या : 244 उम्र : 49 लिंग : पुरुष	फोटो उपलब्ध	323	SQE0613141	निर्वाचक का नाम : खेमराज पिता का नाम: बाबूलाल गृह संख्या : 244 उम्र : 32 लिंग : पुरुष	फोटो उपलब्ध	324	SQE2417681	निर्वाचक का नाम : नवल कुशवाह पिता का नाम: अमर सिंह गृह संख्या : 244 उम्र : 24 लिंग : पुरुष	फोटो उपलब्ध
325	JKM1405166	निर्वाचक का नाम : महताब कुशवाह पिता का नाम: रामनाथ गृह संख्या : 245 उम्र : 53 लिंग : पुरुष	फोटो उपलब्ध	326	JKM4597100	निर्वाचक का नाम : चरण सिंह कुशवाह पिता का नाम: रामनाथ गृह संख्या : 245 उम्र : 52 लिंग : पुरुष	फोटो उपलब्ध	327	SQE2181865	निर्वाचक का नाम : कमलेश कुशवाह पति का नाम: चरण सिंह कुशवाह गृह संख्या : 245 उम्र : 45 लिंग : महिला	फोटो उपलब्ध
328	JKM1775428	निर्वाचक का नाम : जगदीश पिता का नाम: रामनाथ गृह संख्या : 245 उम्र : 44 लिंग : पुरुष	फोटो उपलब्ध	329	JKM1775360	निर्वाचक का नाम : धनदेवी कुशवाह पति का नाम: मेहताब गृह संख्या : 245 उम्र : 42 लिंग : महिला	फोटो उपलब्ध	330	SQE2217867	निर्वाचक का नाम : नीरज कुशवाह पति का नाम: जगदीश कुशवाह गृह संख्या : 245 उम्र : 29 लिंग : महिला	फोटो उपलब्ध

331	SQE2383180	निर्वाचक का नाम : नवल सिंह कुशवाह पिता का नाम: मेहताब गृह संख्या : 245 उम्र : 20 लिंग : पुरुष	फोटो उपलब्ध	332	SQE2383073	निर्वाचक का नाम : भावना कुशवाह पिता का नाम: मेहताब गृह संख्या : 245 उम्र : 19 लिंग : महिला	फोटो उपलब्ध	333	JKM1405109	निर्वाचक का नाम : विजय सिंह कुशवाह पिता का नाम: कलुआ राम गृह संख्या : 247 उम्र : 60 लिंग : पुरुष	फोटो उपलब्ध
334	JKM1775386	निर्वाचक का नाम : प्रेमवती कुशवाह पति का नाम: भवानी गृह संख्या : 248 उम्र : 70 लिंग : महिला	फोटो उपलब्ध	335	JKM1775204	निर्वाचक का नाम : खलक सिंह कुशवाहा पिता का नाम: भवानीसिंह गृह संख्या : 248 उम्र : 45 लिंग : पुरुष	फोटो उपलब्ध	336	SQE0470369	निर्वाचक का नाम : वेवी कुशवाह पति का नाम: खलक गृह संख्या : 248 उम्र : 39 लिंग : महिला	फोटो उपलब्ध
337	SQE0470377	निर्वाचक का नाम : राजेंद्र कुशवाह पिता का नाम: भवानी गृह संख्या : 248 उम्र : 38 लिंग : पुरुष	फोटो उपलब्ध	338	SQE0470351	निर्वाचक का नाम : रानी कुशवाह पति का नाम: राजेन्द्र गृह संख्या : 248 उम्र : 32 लिंग : महिला	फोटो उपलब्ध	339	SQE2414118	निर्वाचक का नाम : धर्मवीर कुशवाह पिता का नाम: खलक सिंह गृह संख्या : 248 उम्र : 21 लिंग : पुरुष	फोटो उपलब्ध
340	SQE1350693	निर्वाचक का नाम : खेत सिंह पिता का नाम: जग्गू गृह संख्या : 250 उम्र : 72 लिंग : पुरुष	फोटो उपलब्ध	341	SQE0949404	निर्वाचक का नाम : चिरौंजी पति का नाम: खेत सिंह गृह संख्या : 250 उम्र : 70 लिंग : महिला	फोटो उपलब्ध	342	SQE0179259	निर्वाचक का नाम : हंसमुखी पति का नाम: बालकिशन गृह संख्या : 250 उम्र : 40 लिंग : महिला	फोटो उपलब्ध
343	SQE0613505	निर्वाचक का नाम : बालकृष्ण पिता का नाम: खेतसिंह गृह संख्या : 250 उम्र : 35 लिंग : पुरुष	फोटो उपलब्ध	344	SQE2371151	निर्वाचक का नाम : रचना कुशवाह पति का नाम: लालाराम गृह संख्या : 250 उम्र : 35 लिंग : महिला	फोटो उपलब्ध	345	SQE0613489	निर्वाचक का नाम : उतमसिंह पिता का नाम: खेतसिंह गृह संख्या : 250 उम्र : 32 लिंग : पुरुष	फोटो उपलब्ध
346	SQE2371219	निर्वाचक का नाम : ममता कुशवाह पति का नाम: उत्तम गृह संख्या : 250 उम्र : 29 लिंग : महिला	फोटो उपलब्ध	347	JKM4597191	निर्वाचक का नाम : थाना साहू पिता का नाम: मंगलिया गृह संख्या : 256 उम्र : 70 लिंग : पुरुष	फोटो उपलब्ध	348	SQE0949412	निर्वाचक का नाम : गोविंदी साहू पिता का नाम: थाना गृह संख्या : 256 उम्र : 52 लिंग : पुरुष	फोटो उपलब्ध
349	SQE1728625	निर्वाचक का नाम : राम कुमारी साहू पति का नाम: गोविंदी गृह संख्या : 256 उम्र : 49 लिंग : महिला	फोटो उपलब्ध	350	SQE1529791	निर्वाचक का नाम : दाल चंद साहू पिता का नाम: गोविंदी गृह संख्या : 256 उम्र : 29 लिंग : पुरुष	फोटो उपलब्ध	351	SQE2419059	निर्वाचक का नाम : पूजा साहू पति का नाम: दालचंद गृह संख्या : 256 उम्र : 25 लिंग : महिला	फोटो उपलब्ध
352	SQE2218063	निर्वाचक का नाम : रिकू साहू पिता का नाम: गोविंदी साहू गृह संख्या : 256 उम्र : 23 लिंग : पुरुष	फोटो उपलब्ध	353	SQE0226878	निर्वाचक का नाम : दयाराम पिता का नाम: डरूआ गृह संख्या : 258 उम्र : 37 लिंग : पुरुष	फोटो उपलब्ध	354	SQE1734474	निर्वाचक का नाम : केशव पिता का नाम: सीता राम गृह संख्या : 259 उम्र : 59 लिंग : पुरुष	फोटो उपलब्ध
355	JKM1712744	निर्वाचक का नाम : रचना पिता का नाम: केशव गृह संख्या : 259 उम्र : 54 लिंग : पुरुष	फोटो उपलब्ध	356	JKM1405364	निर्वाचक का नाम : शिवनंदन पिता का नाम: सीता राम गृह संख्या : 259 उम्र : 47 लिंग : पुरुष	फोटो उपलब्ध	357	JKM1548999	निर्वाचक का नाम : रानी पति का नाम: शिवनन्दन गृह संख्या : 259 उम्र : 45 लिंग : महिला	फोटो उपलब्ध
358	SQE1623040	निर्वाचक का नाम : सत्येंद्र पिता का नाम: केशव गृह संख्या : 259 उम्र : 26 लिंग : पुरुष	फोटो उपलब्ध	359	SQE2297745	निर्वाचक का नाम : शिवम शर्मा पिता का नाम: केशव गृह संख्या : 259 उम्र : 20 लिंग : पुरुष	फोटो उपलब्ध	360	JKM1775295	निर्वाचक का नाम : हरीनिवास पिता का नाम: गौरीशंकर गृह संख्या : 260 उम्र : 56 लिंग : पुरुष	फोटो उपलब्ध

361	JKM4597134	निर्वाचक का नाम : सुमन पति का नाम: हरीनिवास गृह संख्या : 260 उम्र : 52 लिंग : महिला	फोटो उपलब्ध	362	SQE0843813	निर्वाचक का नाम : कुलदीप शर्मा पिता का नाम: हरीनिवास गृह संख्या : 260 उम्र : 32 लिंग : पुरुष	फोटो उपलब्ध	363	SQE0057810	निर्वाचक का नाम : मुन्नी बाई पति का नाम: हरीकृष्ण गृह संख्या : 261 उम्र : 60 लिंग : महिला	फोटो उपलब्ध
364	JKM1404987	निर्वाचक का नाम : अशोक पिता का नाम: लक्ष्मी नारायण गृह संख्या : 261 उम्र : 55 लिंग : पुरुष	फोटो उपलब्ध	365	SQE0057828	निर्वाचक का नाम : सरोज पति का नाम: ब्रजेश गृह संख्या : 261 उम्र : 55 लिंग : महिला	फोटो उपलब्ध	366	JKM1405448	निर्वाचक का नाम : कमलेश पति का नाम: अशोक गृह संख्या : 261 उम्र : 52 लिंग : महिला	फोटो उपलब्ध
367	SQE0388413	निर्वाचक का नाम : आशीष पिता का नाम: अशोक गृह संख्या : 261 उम्र : 33 लिंग : पुरुष	फोटो उपलब्ध	368	SQE0388504	निर्वाचक का नाम : धीरज पिता का नाम: ब्रजेश गृह संख्या : 261 उम्र : 33 लिंग : पुरुष	फोटो उपलब्ध	369	SQE0388405	निर्वाचक का नाम : रोहित पिता का नाम: अशोक गृह संख्या : 261 उम्र : 32 लिंग : पुरुष	फोटो उपलब्ध
370	SQE2325454	निर्वाचक का नाम : रामनिवास भार्गव पिता का नाम: हरिकृष्ण गृह संख्या : 261 उम्र : 28 लिंग : पुरुष	फोटो उपलब्ध	371	JKM1712728	निर्वाचक का नाम : रामपुरी योगी पिता का नाम: बद्रीप्रसाद गृह संख्या : 262 उम्र : 67 लिंग : पुरुष	फोटो उपलब्ध	372	SQE0179135	निर्वाचक का नाम : जगदीश पिता का नाम: बद्रीप्रसाद गृह संख्या : 262 उम्र : 37 लिंग : पुरुष	फोटो उपलब्ध
373	JKM1548148	निर्वाचक का नाम : हरी पति का नाम: उत्तम सिंह गृह संख्या : 263 उम्र : 66 लिंग : महिला	फोटो उपलब्ध	374	JKM1547249	निर्वाचक का नाम : कुलदीप पिता का नाम: उत्तम गृह संख्या : 263 उम्र : 45 लिंग : पुरुष	फोटो उपलब्ध	375	SQE0282756	निर्वाचक का नाम : उमा भारती पति का नाम: कुलदीप सिंह गृह संख्या : 263 उम्र : 35 लिंग : महिला	फोटो उपलब्ध
376	JKM1548312	निर्वाचक का नाम : गोपाल शर्मा पिता का नाम: राम रतन गृह संख्या : 265 उम्र : 60 लिंग : पुरुष	फोटो उपलब्ध	377	SQE1854314	निर्वाचक का नाम : शांति बाई शर्मा पिता का नाम: गोपाल दास गृह संख्या : 265 उम्र : 55 लिंग : महिला	फोटो उपलब्ध	378	SQE2089944	निर्वाचक का नाम : मोनू शर्मा पिता का नाम: गोपाल शर्मा गृह संख्या : 265 उम्र : 38 लिंग : पुरुष	फोटो उपलब्ध
379	JKM1405075	निर्वाचक का नाम : मातादीन रावत पिता का नाम: सुंदरलाल गृह संख्या : 266 उम्र : 60 लिंग : पुरुष	फोटो उपलब्ध	380	JKM4597175	निर्वाचक का नाम : सरूपी रावत पति का नाम: मातादीन गृह संख्या : 266 उम्र : 55 लिंग : महिला	फोटो उपलब्ध	381	SQE0613166	निर्वाचक का नाम : अरविंद रावत पिता का नाम: मातादीन गृह संख्या : 266 उम्र : 36 लिंग : पुरुष	फोटो उपलब्ध
382	SQE0613158	निर्वाचक का नाम : ममता रावत पति का नाम: अरविन्द्र गृह संख्या : 266 उम्र : 34 लिंग : महिला	फोटो उपलब्ध	383	SQE1632322	निर्वाचक का नाम : पूजा रावत पिता का नाम: मातादीन गृह संख्या : 266 उम्र : 26 लिंग : महिला	फोटो उपलब्ध	384	SQE1350495	निर्वाचक का नाम : फूलवती पति का नाम: जोधाराम गृह संख्या : 268 उम्र : 60 लिंग : महिला	फोटो उपलब्ध
385	JKM1775378	निर्वाचक का नाम : मुरारी शर्मा पिता का नाम: राम रतन गृह संख्या : 268 उम्र : 55 लिंग : पुरुष	फोटो उपलब्ध	386	JKM1775246	निर्वाचक का नाम : जय हिंद शर्मा पिता का नाम: मुरारी गृह संख्या : 268 उम्र : 50 लिंग : पुरुष	फोटो उपलब्ध	387	SQE0057836	निर्वाचक का नाम : रामगोपाल पिता का नाम: जोधाराम गृह संख्या : 268 उम्र : 44 लिंग : पुरुष	फोटो उपलब्ध
388	JKM1405026	निर्वाचक का नाम : श्याम पिता का नाम: जोधाराम गृह संख्या : 268 उम्र : 44 लिंग : पुरुष	फोटो उपलब्ध	389	SQE0613513	निर्वाचक का नाम : कैलाशी पति का नाम: रामगोपाल गृह संख्या : 268 उम्र : 36 लिंग : महिला	फोटो उपलब्ध	390	SQE0613521	निर्वाचक का नाम : रवेन्द्र पिता का नाम: जोधाराम गृह संख्या : 268 उम्र : 32 लिंग : पुरुष	फोटो उपलब्ध

391	SQE0844142	निर्वाचक का नाम : बलराम शर्मा पिता का नाम: मुरारी लाल गृह संख्या : 268 उम्र : 31 लिंग : पुरुष	392	SQE2218170	निर्वाचक का नाम : भरत शर्मा पिता का नाम: मुरारी शर्मा गृह संख्या : 268 उम्र : 24 लिंग : पुरुष	393	SQE2218261	निर्वाचक का नाम : सत्यम शर्मा पिता का नाम: मुरारी शर्मा गृह संख्या : 268 उम्र : 23 लिंग : पुरुष
394	SQE1350560	निर्वाचक का नाम : गोमती पति का नाम: बद्री प्रसाद गृह संख्या : 270 उम्र : 69 लिंग : महिला	395	SQE0844159	निर्वाचक का नाम : दामोदर प्रसाद पिता का नाम: फूलचन्द गृह संख्या : 273 उम्र : 53 लिंग : पुरुष	396	SQE0844472	निर्वाचक का नाम : राधा पति का नाम: दामोदर प्रसाद गृह संख्या : 273 उम्र : 48 लिंग : महिला
397	SQE0057844	निर्वाचक का नाम : प्रमोद जैन पिता का नाम: कालीचरण गृह संख्या : 273 उम्र : 48 लिंग : पुरुष	398	SQE0226886	निर्वाचक का नाम : वीरेंद्र जैन पिता का नाम: कालीचरण गृह संख्या : 273 उम्र : 43 लिंग : पुरुष	399	SQE0057851	निर्वाचक का नाम : जिनेंद्र जैन पिता का नाम: कालीचरण गृह संख्या : 273 उम्र : 42 लिंग : पुरुष
400	JKM1775899	निर्वाचक का नाम : जितेन्द्र जैन पिता का नाम: कालीचरण गृह संख्या : 273 उम्र : 40 लिंग : पुरुष	401	SQE0226894	निर्वाचक का नाम : धर्मेन्द्र जैन पिता का नाम: कालीचरण गृह संख्या : 273 उम्र : 39 लिंग : पुरुष	402	SQE0239830	निर्वाचक का नाम : कुसमा देवी पति का नाम: सालिक राम गृह संख्या : 274 उम्र : 60 लिंग : महिला
403	JKM1775691	निर्वाचक का नाम : मीरा शर्मा पति का नाम: जमुना प्रसाद गृह संख्या : 274 उम्र : 54 लिंग : महिला	404	SQE2255594	निर्वाचक का नाम : दीपक शर्मा पिता का नाम: जमुना प्रसाद गृह संख्या : 274 उम्र : 38 लिंग : पुरुष	405	SQE0613539	निर्वाचक का नाम : माखनलाल पिता का नाम: शालिकराम गृह संख्या : 274 उम्र : 34 लिंग : पुरुष
406	SQE2001550	निर्वाचक का नाम : आकाश शालिकराम अन्य: माखन लाल गृह संख्या : 274 उम्र : 30 लिंग : पुरुष	407	SQE1919182	निर्वाचक का नाम : विकास शर्मा पिता का नाम: जमुना गृह संख्या : 274 उम्र : 27 लिंग : पुरुष	408	SQE1919224	निर्वाचक का नाम : संतोषी शर्मा पति का नाम: विकास गृह संख्या : 274 उम्र : 25 लिंग : महिला
409	JKM1268762	निर्वाचक का नाम : सिरनाम सिंह ठाकुर पिता का नाम: हैमराज सिंह गृह संख्या : 275 उम्र : 79 लिंग : पुरुष	410	JKM1268747	निर्वाचक का नाम : लक्ष्मी बाई पति का नाम: सिरनाम सिंह गृह संख्या : 275 उम्र : 75 लिंग : महिला	411	JKM1268812	निर्वाचक का नाम : भूपेंद्र सिंह रावत पिता का नाम: सिरनाम सिंह गृह संख्या : 275 उम्र : 47 लिंग : पुरुष
412	JKM1269950	निर्वाचक का नाम : गीता रावत पति का नाम: भूपेंद्र सिंह गृह संख्या : 275 उम्र : 47 लिंग : महिला	413	JKM1405174	निर्वाचक का नाम : धर्मेन्द्र पिता का नाम: सिरनाम सिंह गृह संख्या : 275 उम्र : 42 लिंग : पुरुष	414	JKM1775097	निर्वाचक का नाम : अनीता पति का नाम: धर्मेन्द्र सिंह गृह संख्या : 275 उम्र : 40 लिंग : महिला
415	SQE1923499	निर्वाचक का नाम : चंचल रावत पिता का नाम: भूपेंद्र सिंह गृह संख्या : 275 उम्र : 25 लिंग : महिला	416	SQE1923473	निर्वाचक का नाम : अभिषेक रावत पिता का नाम: भूपेंद्र सिंह गृह संख्या : 275 उम्र : 24 लिंग : पुरुष	417	JKM1269067	निर्वाचक का नाम : राधे आदिवासी पिता का नाम: दुज्जी गृह संख्या : 276 उम्र : 42 लिंग : पुरुष
418	JKM1404730	निर्वाचक का नाम : हरको आदिवासी पति का नाम: राधे गृह संख्या : 276 उम्र : 40 लिंग : महिला	419	SQE0613174	निर्वाचक का नाम : कैलाश आदिवासी पिता का नाम: पपू गृह संख्या : 276 उम्र : 33 लिंग : पुरुष	420	SQE0613547	निर्वाचक का नाम : प्रभा बाई आदिवासी पति का नाम: कैलाश गृह संख्या : 276 उम्र : 32 लिंग : महिला

421	SQE2148799	निर्वाचक का नाम : अजय आदिवासी पिता का नाम: राधे गृह संख्या : 276 उम्र : 21 लिंग : पुरुष	422	JKM1269984	निर्वाचक का नाम : नल्यू आदिवासी पिता का नाम: लाइले गृह संख्या : 277 उम्र : 66 लिंग : पुरुष	423	JKM1270008	निर्वाचक का नाम : गौरा आदिवासी पिता का नाम: नल्यू गृह संख्या : 277 उम्र : 56 लिंग : महिला
424	JKM1805100	निर्वाचक का नाम : धनसिंह आदिवासी पिता का नाम: आशाराम गृह संख्या : 277 उम्र : 44 लिंग : पुरुष	425	SQE2129989	निर्वाचक का नाम : दयावती आदिवासी पिता का नाम: धनसिंह आदिवासी गृह संख्या : 277 उम्र : 43 लिंग : महिला	426	SQE0388439	निर्वाचक का नाम : मिथलेश पिता का नाम: कमलेश गृह संख्या : 277 उम्र : 34 लिंग : महिला
427	SQE2255370	निर्वाचक का नाम : लक्ष्मी आदिवासी पिता का नाम: रोहित गृह संख्या : 277 उम्र : 23 लिंग : महिला	428	SQE2148757	निर्वाचक का नाम : रोहित आदिवासी पिता का नाम: धन सिंग गृह संख्या : 277 उम्र : 21 लिंग : पुरुष	429	SQE2442325	निर्वाचक का नाम : राधा आदिवासी पिता का नाम: मुन्ना गृह संख्या : 277 उम्र : 19 लिंग : महिला
430	SQE2442382	निर्वाचक का नाम : मुन्ना आदिवासी पिता का नाम: धनसिंह गृह संख्या : 277 उम्र : 19 लिंग : पुरुष	431	SQE0613554	निर्वाचक का नाम : गोपाल पिता का नाम: भगवान गृह संख्या : 279 उम्र : 39 लिंग : पुरुष	432	SQE0613562	निर्वाचक का नाम : मित्तो आदिवासी पिता का नाम: मिन्दू गृह संख्या : 279 उम्र : 32 लिंग : महिला
433	SQE1520238	निर्वाचक का नाम : आशा आदिवासी पिता का नाम: प्रताप गृह संख्या : २७९ उम्र : 30 लिंग : महिला	434	SQE2148567	निर्वाचक का नाम : दीपू आदिवासी पिता का नाम: करण गृह संख्या : 279 उम्र : 21 लिंग : पुरुष	435	SQE0226928	निर्वाचक का नाम : बटूराम आदिवासी पिता का नाम: दुज्जी गृह संख्या : 280 उम्र : 52 लिंग : पुरुष
436	JKM1404920	निर्वाचक का नाम : फूलवती आदिवासी पिता का नाम: बटूलाल गृह संख्या : 280 उम्र : 50 लिंग : महिला	437	SQE0613190	निर्वाचक का नाम : सोनू आदिवासी पिता का नाम: बटूराम गृह संख्या : 280 उम्र : 33 लिंग : पुरुष	438	SQE0613570	निर्वाचक का नाम : लक्ष्मी आदिवासी पिता का नाम: सोनू गृह संख्या : 280 उम्र : 32 लिंग : महिला
439	SQE2001295	निर्वाचक का नाम : कविता आदिवासी पिता का नाम: बटू गृह संख्या : 280 उम्र : 29 लिंग : महिला	440	JKM1188093	निर्वाचक का नाम : हर्बो आदिवासी पिता का नाम: सरुआ गृह संख्या : 282 उम्र : 78 लिंग : महिला	441	JKM1269091	निर्वाचक का नाम : कमलो आदिवासी पिता का नाम: श्रीलाल गृह संख्या : 282 उम्र : 47 लिंग : महिला
442	SQE0306126	निर्वाचक का नाम : शनि आदिवासी पिता का नाम: श्रीलाल गृह संख्या : 282 उम्र : 38 लिंग : पुरुष	443	SQE0306118	निर्वाचक का नाम : लालाराम आदिवासी पिता का नाम: बादाम सिंह गृह संख्या : 282 उम्र : 35 लिंग : पुरुष	444	SQE0613588	निर्वाचक का नाम : रामसखी आदिवासी पिता का नाम: लालाराम गृह संख्या : 282 उम्र : 34 लिंग : महिला
445	SQE1507904	निर्वाचक का नाम : शुन्दर आदिवासी पिता का नाम: श्रीलाल गृह संख्या : २८२ उम्र : 33 लिंग : पुरुष	446	SQE1508787	निर्वाचक का नाम : पूजा पिता का नाम: बलवंत गृह संख्या : 282 उम्र : 32 लिंग : महिला	447	SQE2135127	निर्वाचक का नाम : गीता आदिवासी पिता का नाम: छोटू गृह संख्या : 282 उम्र : 23 लिंग : महिला
448	SQE2255206	निर्वाचक का नाम : पूनम आदिवासी पिता का नाम: श्री लाल गृह संख्या : 282 उम्र : 21 लिंग : महिला	449	SQE2441723	निर्वाचक का नाम : सोनम आदिवासी पिता का नाम: लालाराम गृह संख्या : 282 उम्र : 19 लिंग : महिला	450	SQE2441848	निर्वाचक का नाम : कालू आदिवासी पिता का नाम: लालाराम गृह संख्या : 282 उम्र : 19 लिंग : पुरुष

451	SQE2144798	निर्वाचक का नाम : नारायण आदिवासी पिता का नाम: गणेश गृह संख्या : 284 उम्र : 73 लिंग : पुरुष	452	JKM0207795	निर्वाचक का नाम : कल्लो आदिवासी पिता का नाम: लच्छुआ गृह संख्या : 284 उम्र : 61 लिंग : महिला	453	SQE0179291	निर्वाचक का नाम : पर्वत सिंह आदिवासी पिता का नाम: गोपी गृह संख्या : 284 उम्र : 43 लिंग : पुरुष
454	JKM1269141	निर्वाचक का नाम : मेवा लाल आदिवासी पिता का नाम: लछुआ गृह संख्या : 284 उम्र : 40 लिंग : पुरुष	455	SQE0179275	निर्वाचक का नाम : राम देवी आदिवासी पिता का नाम: मेवालाल गृह संख्या : 284 उम्र : 40 लिंग : महिला	456	SQE0613604	निर्वाचक का नाम : खेमराज आदिवासी पिता का नाम: लछुआ गृह संख्या : 284 उम्र : 32 लिंग : पुरुष
457	SQE0613612	निर्वाचक का नाम : आशा आदिवासी पिता का नाम: खेमराज गृह संख्या : 284 उम्र : 32 लिंग : महिला	458	SQE2001436	निर्वाचक का नाम : आदराम पर्वत पिता का नाम: पर्वत सिंह गृह संख्या : 284 उम्र : 25 लिंग : पुरुष	459	SQE2197309	निर्वाचक का नाम : किरण आदिवासी पिता का नाम: दाला राम आदिवासी गृह संख्या : 284 उम्र : 22 लिंग : महिला
460	SQE2255438	निर्वाचक का नाम : दंताराम आदिवासी पिता का नाम: पर्वत सिंह गृह संख्या : 284 उम्र : 21 लिंग : पुरुष	461	SQE0179325	निर्वाचक का नाम : सीताराम आदिवासी पिता का नाम: नन्नूराम गृह संख्या : 285 उम्र : 41 लिंग : पुरुष	462	SQE0179333	निर्वाचक का नाम : कमलाबाई आदिवासी पिता का नाम: सीताराम गृह संख्या : 285 उम्र : 39 लिंग : महिला
463	HKZ1639400	निर्वाचक का नाम : जनवेद आदिवासी पिता का नाम: विजय सिंह गृह संख्या : 287 उम्र : 59 लिंग : पुरुष	464	SQE0058149	निर्वाचक का नाम : रामबती आदिवासी पिता का नाम: जनदेव गृह संख्या : 287 उम्र : 54 लिंग : महिला	465	SQE0179341	निर्वाचक का नाम : पार्वती आदिवासी पिता का नाम: संतोष गृह संख्या : 287 उम्र : 43 लिंग : महिला
466	SQE0388447	निर्वाचक का नाम : संतोष आदिवासी पिता का नाम: जगदीश गृह संख्या : 287 उम्र : 34 लिंग : पुरुष	467	SQE0590174	निर्वाचक का नाम : भगवान सिंग आदिवासी पिता का नाम: जनवेद गृह संख्या : 287 उम्र : 32 लिंग : पुरुष	468	SQE1458298	निर्वाचक का नाम : विनीता आदिवासी पिता का नाम: भगवान गृह संख्या : 287 उम्र : 31 लिंग : महिला
469	SQE1456656	निर्वाचक का नाम : नवल आदिवासी पिता का नाम: जनावेद गृह संख्या : 287 उम्र : 30 लिंग : पुरुष	470	SQE1533793	निर्वाचक का नाम : रचना आदिवासी पिता का नाम: नवल गृह संख्या : 287 उम्र : 27 लिंग : महिला	471	SQE2135135	निर्वाचक का नाम : बहादुर आदिवासी पिता का नाम: जनवेद गृह संख्या : 287 उम्र : 24 लिंग : पुरुष
472	JKM1547199	निर्वाचक का नाम : सुधर सिंह कुशवाह पिता का नाम: उदुआ गृह संख्या : 288 उम्र : 59 लिंग : पुरुष	473	JKM1547546	निर्वाचक का नाम : मुन्नी कुशवाह पिता का नाम: सुधर सिंह गृह संख्या : 288 उम्र : 54 लिंग : महिला	474	SQE1854322	निर्वाचक का नाम : माधो सिंह कुशवाह पिता का नाम: उदुआ गृह संख्या : 288 उम्र : 54 लिंग : पुरुष
475	SQE0954016	निर्वाचक का नाम : भागवती पिता का नाम: माधो सिंह गृह संख्या : 288 उम्र : 49 लिंग : महिला	476	SQE0388454	निर्वाचक का नाम : राम सिंह कुशवाह पिता का नाम: सुधरसिंह गृह संख्या : 288 उम्र : 36 लिंग : पुरुष	477	SQE0388462	निर्वाचक का नाम : छोटी कुशवाह पिता का नाम: रामसिंह गृह संख्या : 288 उम्र : 33 लिंग : महिला
478	SQE1886043	निर्वाचक का नाम : बटोली पिता का नाम: माधोसिंग गृह संख्या : 288 उम्र : 29 लिंग : पुरुष	479	SQE1507920	निर्वाचक का नाम : नारायणी पिता का नाम: बहोली गृह संख्या : 288 उम्र : 29 लिंग : महिला	480	SQE1997378	निर्वाचक का नाम : रामवती मिसरी अन्य: सुधर गृह संख्या : 288 उम्र : 28 लिंग : महिला

481	SQE1529924	निर्वाचक का नाम : मिश्री कुशवाह पिता का नाम: शुधर गृह संख्या : 288 उम्र : 28 लिंग : पुरुष	482	SQE1997337	निर्वाचक का नाम : हरगोविंद सुगर सिंग पिता का नाम: सुधरसिंह गृह संख्या : 288 उम्र : 25 लिंग : पुरुष	483	SQE1924356	निर्वाचक का नाम : कालीचरण कुशवाह पिता का नाम: माधोसिंह गृह संख्या : 288 उम्र : 25 लिंग : पुरुष
484	SQE2341311	निर्वाचक का नाम : नीलू कुशवाह पति का नाम: ख्याली गृह संख्या : 288 उम्र : 24 लिंग : महिला	485	SQE2189868	निर्वाचक का नाम : निशा कुशवाह पिता का नाम: माधो कुशवाह गृह संख्या : 288 उम्र : 20 लिंग : महिला	486	SQE0843755	निर्वाचक का नाम : मदन कुशवाह पिता का नाम: गुधना गृह संख्या : 289 उम्र : 70 लिंग : पुरुष
487	JKM1268846	निर्वाचक का नाम : करण सिंह रावत पिता का नाम: हरलाल गृह संख्या : 289 उम्र : 57 लिंग : पुरुष	488	JKM1405299	निर्वाचक का नाम : पन्नू वाई रावत पति का नाम: करनसिंह गृह संख्या : 289 उम्र : 52 लिंग : महिला	489	SQE0844191	निर्वाचक का नाम : रचना कुशवाह पति का नाम: मदन गृह संख्या : 289 उम्र : 39 लिंग : महिला
490	SQE0226936	निर्वाचक का नाम : गजेंद्र रावत पिता का नाम: करनसिंह गृह संख्या : 289 उम्र : 36 लिंग : पुरुष	491	SQE0388470	निर्वाचक का नाम : सत्येंद्र रावत पिता का नाम: करनसिंह गृह संख्या : 289 उम्र : 36 लिंग : पुरुष	492	SQE1449784	निर्वाचक का नाम : नेहा रावत पति का नाम: सतेन्द्र गृह संख्या : 289 उम्र : 29 लिंग : महिला
493	SQE2196566	निर्वाचक का नाम : लक्ष्मी रावत पति का नाम: गजेंद्र रावत गृह संख्या : 289 उम्र : 26 लिंग : महिला	494	SQE1728492	निर्वाचक का नाम : केशर कुशवाह पति का नाम: प्राण सिंह गृह संख्या : 290 उम्र : 56 लिंग : महिला	495	SQE1350677	निर्वाचक का नाम : कमल सिंह कुशवाह पिता का नाम: गुधना गृह संख्या : 290 उम्र : 48 लिंग : पुरुष
496	SQE0388488	निर्वाचक का नाम : अनीता कुशवाह पति का नाम: विजय राम गृह संख्या : 290 उम्र : 46 लिंग : महिला	497	SQE2190312	निर्वाचक का नाम : कैलाशी कुशवाह पति का नाम: धनपाल कुशवाह गृह संख्या : 290 उम्र : 32 लिंग : महिला	498	SQE1527639	निर्वाचक का नाम : धनपाल पिता का नाम: कमलो गृह संख्या : 290 उम्र : 30 लिंग : पुरुष
499	SQE2395127	निर्वाचक का नाम : कैलाश कुशवाहा पिता का नाम: कमल सिंह गृह संख्या : 290 उम्र : 28 लिंग : पुरुष	500	SQE2190247	निर्वाचक का नाम : गीता कुशवाह पति का नाम: कैलाश कुशवाह गृह संख्या : 290 उम्र : 24 लिंग : महिला	501	SQE1862044	निर्वाचक का नाम : विजय राम कुशवाह पिता का नाम: विरखा गृह संख्या : 290/1 उम्र : 52 लिंग : पुरुष
502	SQE0388496	निर्वाचक का नाम : रूपसिंह पिता का नाम: ब्रखाराम गृह संख्या : 292 उम्र : 34 लिंग : पुरुष	503	SQE0388678	निर्वाचक का नाम : हेमलता पति का नाम: रूपसिंह गृह संख्या : 292 उम्र : 32 लिंग : महिला	504	JKM1547389	निर्वाचक का नाम : रामकली पति का नाम: विरखा गृह संख्या : 292/1 उम्र : 80 लिंग : महिला
505	JKM1546746	निर्वाचक का नाम : डब्बू पिता का नाम: सरुआ गृह संख्या : 293 उम्र : 69 लिंग : पुरुष	506	JKM4597217	निर्वाचक का नाम : शिवराज सिंह पिता का नाम: डब्बू गृह संख्या : 293 उम्र : 48 लिंग : पुरुष	507	SQE0057893	निर्वाचक का नाम : भागो पति का नाम: खुत्री गृह संख्या : 294 उम्र : 59 लिंग : महिला
508	JKM1548387	निर्वाचक का नाम : रमेश पिता का नाम: खुत्री गृह संख्या : 294 उम्र : 50 लिंग : पुरुष	509	JKM4597225	निर्वाचक का नाम : कमलेश पति का नाम: शिवराज गृह संख्या : 294 उम्र : 48 लिंग : महिला	510	SQE1728500	निर्वाचक का नाम : मालती पति का नाम: रमेश गृह संख्या : 294 उम्र : 47 लिंग : महिला

511	JKM1547348	निर्वाचक का नाम : अजबसिंह पिता का नाम: खुत्री गृह संख्या : 294 उम्र : 42 लिंग : पुरुष	फोटो उपलब्ध	512	JKM4597258	निर्वाचक का नाम : शारदा पति का नाम: अजबसिंह गृह संख्या : 294 उम्र : 40 लिंग : महिला	फोटो उपलब्ध	513	SQE1890391	निर्वाचक का नाम : मनोज पिता का नाम: रमेश गृह संख्या : 294 उम्र : 33 लिंग : पुरुष	फोटो उपलब्ध
514	SQE1449818	निर्वाचक का नाम : हस मुखी अन्य: वीर सिंह गृह संख्या : 294 उम्र : 27 लिंग : महिला	फोटो उपलब्ध	515	SQE1449800	निर्वाचक का नाम : बीर सिंह पिता का नाम: रमेश गृह संख्या : 294 उम्र : 26 लिंग : पुरुष	फोटो उपलब्ध	516	SQE0949438	निर्वाचक का नाम : जसोदा कुशवाह पति का नाम: रामलाल गृह संख्या : 295 उम्र : 59 लिंग : महिला	फोटो उपलब्ध
517	SQE2026979	निर्वाचक का नाम : राकेश कुशवाह पिता का नाम: रामलाल गृह संख्या : 295 उम्र : 28 लिंग : पुरुष	फोटो उपलब्ध	518	SQE2026987	निर्वाचक का नाम : रानी कुशवाह अन्य: राकेश कुशवाह गृह संख्या : 295 उम्र : 28 लिंग : महिला	फोटो उपलब्ध	519	SQE0057901	निर्वाचक का नाम : अमर सिंह पिता का नाम: रज्जू गृह संख्या : 296 उम्र : 80 लिंग : पुरुष	फोटो उपलब्ध
520	JKM4597266	निर्वाचक का नाम : भूरी पति का नाम: अमर सिंह गृह संख्या : 296 उम्र : 55 लिंग : महिला	फोटो उपलब्ध	521	SQE1862036	निर्वाचक का नाम : तखत सिंह कुशवाह पिता का नाम: रज्जू गृह संख्या : 296 उम्र : 50 लिंग : पुरुष	फोटो उपलब्ध	522	JKM1547439	निर्वाचक का नाम : सुनीता कुशवाह पति का नाम: तखत सिंह गृह संख्या : 296 उम्र : 48 लिंग : महिला	फोटो उपलब्ध
523	SQE0388520	निर्वाचक का नाम : सूरजसिंह पिता का नाम: अमरसिंह गृह संख्या : 296 उम्र : 34 लिंग : पुरुष	फोटो उपलब्ध	524	SQE0388538	निर्वाचक का नाम : महेश पिता का नाम: अमरसिंह गृह संख्या : 296 उम्र : 32 लिंग : पुरुष	फोटो उपलब्ध	525	SQE0388546	निर्वाचक का नाम : रामवती पति का नाम: सरजसिंह गृह संख्या : 296 उम्र : 32 लिंग : महिला	फोटो उपलब्ध
526	SQE1886050	निर्वाचक का नाम : अजमेर पिता का नाम: अमर गृह संख्या : 296 उम्र : 31 लिंग : पुरुष	फोटो उपलब्ध	527	SQE1886076	निर्वाचक का नाम : ब्रजेश पति का नाम: अजमेर गृह संख्या : 296 उम्र : 30 लिंग : महिला	फोटो उपलब्ध	528	SQE1924380	निर्वाचक का नाम : हक्की पति का नाम: महेश गृह संख्या : 296 उम्र : 29 लिंग : महिला	फोटो उपलब्ध
529	SQE1728518	निर्वाचक का नाम : धनमंती कुशवाह पति का नाम: राम दयाल गृह संख्या : 297 उम्र : 62 लिंग : महिला	फोटो उपलब्ध	530	SQE0843839	निर्वाचक का नाम : इंदर सिंह कुशवाह पिता का नाम: रामदयाल गृह संख्या : 297 उम्र : 40 लिंग : पुरुष	फोटो उपलब्ध	531	SQE0843821	निर्वाचक का नाम : विमला कुशवाह पति का नाम: इन्दरसिंह गृह संख्या : 297 उम्र : 37 लिंग : महिला	फोटो उपलब्ध
532	SQE0954024	निर्वाचक का नाम : मंगलिया कुशवाह पिता का नाम: चिमना गृह संख्या : 298 उम्र : 64 लिंग : पुरुष	फोटो उपलब्ध	533	JKM1547520	निर्वाचक का नाम : सावो कुशवाह पति का नाम: मंगलिया गृह संख्या : 298 उम्र : 60 लिंग : महिला	फोटो उपलब्ध	534	JKM1547165	निर्वाचक का नाम : पातीराम कुशवाह पिता का नाम: चिमना गृह संख्या : 298 उम्र : 57 लिंग : पुरुष	फोटो उपलब्ध
535	JKM1547587	निर्वाचक का नाम : भागवती कुशवाह पति का नाम: पातीराम गृह संख्या : 298 उम्र : 52 लिंग : महिला	फोटो उपलब्ध	536	SQE0179374	निर्वाचक का नाम : राम सिंह कुशवाह पिता का नाम: पातीराम गृह संख्या : 298 उम्र : 38 लिंग : पुरुष	फोटो उपलब्ध	537	SQE0388561	निर्वाचक का नाम : भूरी कुशवाह पति का नाम: रामसिंह गृह संख्या : 298 उम्र : 32 लिंग : महिला	फोटो उपलब्ध
538	SQE1634971	निर्वाचक का नाम : रानू कुशवाह पिता का नाम: पातीराम कुशवाह गृह संख्या : 298 उम्र : 30 लिंग : पुरुष	फोटो उपलब्ध	539	SQE1627942	निर्वाचक का नाम : मंजू कुशवाह पिता का नाम: पाती राम गृह संख्या : 298 उम्र : 27 लिंग : महिला	फोटो उपलब्ध	540	SQE2181949	निर्वाचक का नाम : अंजु कुशवाह पति का नाम: रानू कुशवाह गृह संख्या : 298 उम्र : 23 लिंग : महिला	फोटो उपलब्ध

541 निर्वाचक का नाम : चंदन सिंह कुशवाह पिता का नाम: चिमना गृह संख्या : 299 उम्र : 61 लिंग : पुरुष	JKM1548395 फोटो उपलब्ध	542 निर्वाचक का नाम : माया कुशवाह पति का नाम: चंदन सिंह गृह संख्या : 299 उम्र : 55 लिंग : महिला	JKM1547595 फोटो उपलब्ध	543 निर्वाचक का नाम : दयावती कुशवाह पति का नाम: हुकुमसिंह गृह संख्या : 299 उम्र : 41 लिंग : महिला	SQE0179390 फोटो उपलब्ध
544 निर्वाचक का नाम : हुकुम सिंह कुशवाह पिता का नाम: चन्दरसिंह गृह संख्या : 299 उम्र : 40 लिंग : पुरुष	JKM1546704 फोटो उपलब्ध	545 निर्वाचक का नाम : रामलखन पिता का नाम: चन्दनसिंह गृह संख्या : 299 उम्र : 37 लिंग : पुरुष	SQE0179382 फोटो उपलब्ध	546 निर्वाचक का नाम : सीमा कुशवाह पति का नाम: रामलखन गृह संख्या : 299 उम्र : 36 लिंग : महिला	SQE0179572 फोटो उपलब्ध
547 निर्वाचक का नाम : अर्जुन कुशवाह पिता का नाम: हुकुम सिंह गृह संख्या : 299 उम्र : 20 लिंग : महिला	SQE2420404 फोटो उपलब्ध	548 निर्वाचक का नाम : हरचरण कुशवाह पिता का नाम: चतुर सिंह गृह संख्या : 300 उम्र : 64 लिंग : पुरुष	JKM1547462 फोटो उपलब्ध	549 निर्वाचक का नाम : राजकुवर कुशवाह पति का नाम: हरचरण गृह संख्या : 300 उम्र : 60 लिंग : महिला	JKM1547629 फोटो उपलब्ध
550 निर्वाचक का नाम : जगत सिंह कुशवाह पिता का नाम: चतुर सिंह गृह संख्या : 300 उम्र : 57 लिंग : पुरुष	JKM1547173 फोटो उपलब्ध	551 निर्वाचक का नाम : मोहन सिंह कुशवाह पिता का नाम: चतुर सिंह गृह संख्या : 300 उम्र : 55 लिंग : पुरुष	JKM1547124 फोटो उपलब्ध	552 निर्वाचक का नाम : कैलाशी कुशवाह पति का नाम: जगत सिंह गृह संख्या : 300 उम्र : 54 लिंग : महिला	JKM1547645 फोटो उपलब्ध
553 निर्वाचक का नाम : मुन्नी कुशवाह पति का नाम: मोहन सिंह गृह संख्या : 300 उम्र : 52 लिंग : महिला	JKM1547611 फोटो उपलब्ध	554 निर्वाचक का नाम : उदयभान पिता का नाम: मोहनसिंह गृह संख्या : 300 उम्र : 40 लिंग : पुरुष	SQE0179416 फोटो उपलब्ध	555 निर्वाचक का नाम : रंजना कुशवाह पति का नाम: अजय गृह संख्या : 300 उम्र : 29 लिंग : महिला	SQE1890508 फोटो उपलब्ध
556 निर्वाचक का नाम : अजय कुशवाह पिता का नाम: जगतसिंह गृह संख्या : ३०० उम्र : 28 लिंग : पुरुष	SQE1510007 फोटो उपलब्ध	557 निर्वाचक का नाम : विजय कुशवाह पिता का नाम: जगतसिंह गृह संख्या : ३०० उम्र : 27 लिंग : पुरुष	SQE1507946 फोटो उपलब्ध	558 निर्वाचक का नाम : मिथलेश पिता का नाम: हरचरण गृह संख्या : 300 उम्र : 26 लिंग : महिला	SQE1924398 फोटो उपलब्ध
559 निर्वाचक का नाम : खेमवती मोहन सिंग पिता का नाम: मोहन सिंग गृह संख्या : 300 उम्र : 23 लिंग : महिला	SQE2037562 फोटो उपलब्ध	560 निर्वाचक का नाम : बाबूलाल पिता का नाम: भूरा गृह संख्या : 301 उम्र : 64 लिंग : पुरुष	JKM1549054 फोटो उपलब्ध	561 निर्वाचक का नाम : पार्वती पिता का नाम: बाबूलाल गृह संख्या : 301 उम्र : 61 लिंग : पुरुष	SQE1734458 फोटो उपलब्ध
562 निर्वाचक का नाम : नारायण कुशवाह पिता का नाम: बाबूलाल गृह संख्या : 301 उम्र : 40 लिंग : पुरुष	JKM1546712 फोटो उपलब्ध	563 निर्वाचक का नाम : दीपेश कुशवाह पति का नाम: नारायण गृह संख्या : 301 उम्र : 37 लिंग : महिला	SQE0613646 फोटो उपलब्ध	564 निर्वाचक का नाम : संतोष पिता का नाम: बाबू लाल गृह संख्या : 301 उम्र : 28 लिंग : पुरुष	SQE1529973 फोटो उपलब्ध
565 निर्वाचक का नाम : पर्वत सिंह कुशवाह पिता का नाम: भूरा गृह संख्या : 302 उम्र : 70 लिंग : पुरुष	JKM1548957 फोटो उपलब्ध	566 निर्वाचक का नाम : जय सिंह कुशवाह पिता का नाम: पर्वतसिंह गृह संख्या : 302 उम्र : 42 लिंग : पुरुष	JKM1546738 फोटो उपलब्ध	567 निर्वाचक का नाम : रघुवीर कुशवाह पिता का नाम: पर्वत गृह संख्या : 302 उम्र : 39 लिंग : पुरुष	SQE0613661 फोटो उपलब्ध
568 निर्वाचक का नाम : भूरी कुशवाह पति का नाम: रघुवीर गृह संख्या : 302 उम्र : 36 लिंग : महिला	SQE0613737 फोटो उपलब्ध	569 निर्वाचक का नाम : जसमंत कुशवाह पिता का नाम: पर्वत गृह संख्या : 302 उम्र : 35 लिंग : पुरुष	SQE0613729 फोटो उपलब्ध	570 निर्वाचक का नाम : फूलवती कुशवाह पति का नाम: जयसिंह गृह संख्या : 302 उम्र : 33 लिंग : महिला	SQE0613653 फोटो उपलब्ध

571	SQE1002641	निर्वाचक का नाम : वैजयंती कुशवाह पति का नाम: जसवंत गृह संख्या : 302 उम्र : 32 लिंग : महिला	फोटो उपलब्ध	572	JKM1548692	निर्वाचक का नाम : उत्तम सिंह कुशवाह पिता का नाम: भूरा गृह संख्या : 303 उम्र : 60 लिंग : पुरुष	फोटो उपलब्ध	573	JKM1547652	निर्वाचक का नाम : रामवती कुशवाह पति का नाम: उत्तम सिंह गृह संख्या : 303 उम्र : 55 लिंग : महिला	फोटो उपलब्ध
574	SQE0613778	निर्वाचक का नाम : प्रवेश कुशवाह पिता का नाम: उतमसिंह गृह संख्या : 303 उम्र : 36 लिंग : पुरुष	फोटो उपलब्ध	575	SQE1927979	निर्वाचक का नाम : राकेश कुशवाह पिता का नाम: उतमसिंह गृह संख्या : 303 उम्र : 29 लिंग : पुरुष	फोटो उपलब्ध	576	SQE0613745	निर्वाचक का नाम : किरण कुशवाह पति का नाम: प्रवेश गृह संख्या : 303 उम्र : 34 लिंग : महिला	फोटो उपलब्ध
577	JKM1547678	निर्वाचक का नाम : पार्वती कुशवाह पति का नाम: बलवंत सिंह गृह संख्या : 304 उम्र : 61 लिंग : महिला	फोटो उपलब्ध	578	JKM1547991	निर्वाचक का नाम : राम रतन कुशवाह पिता का नाम: चतुर सिंह गृह संख्या : 304 उम्र : 60 लिंग : पुरुष	फोटो उपलब्ध	579	JKM1548924	निर्वाचक का नाम : फूला पति का नाम: रामरतन गृह संख्या : 304 उम्र : 58 लिंग : महिला	फोटो उपलब्ध
580	JKM1548932	निर्वाचक का नाम : राम कुमारी कुशवाह पति का नाम: भजन लाल गृह संख्या : 304 उम्र : 57 लिंग : महिला	फोटो उपलब्ध	581	JKM1548452	निर्वाचक का नाम : भजन सिंह कुशवाह पिता का नाम: चतुर सिंह गृह संख्या : 304 उम्र : 52 लिंग : पुरुष	फोटो उपलब्ध	582	JKM1548478	निर्वाचक का नाम : भजनलाल कुशवाह पिता का नाम: चतुरसिंह गृह संख्या : 304 उम्र : 52 लिंग : पुरुष	फोटो उपलब्ध
583	JKM1548429	निर्वाचक का नाम : लता कुशवाह पति का नाम: भजन सिंह गृह संख्या : 304 उम्र : 48 लिंग : महिला	फोटो उपलब्ध	584	JKM1546654	निर्वाचक का नाम : हाकिम सिंह कुशवाह पिता का नाम: बलवंत सिंह गृह संख्या : 304 उम्र : 46 लिंग : पुरुष	फोटो उपलब्ध	585	JKM1547603	निर्वाचक का नाम : जयदेवी कुशवाह पति का नाम: हाकिमसिंह गृह संख्या : 304 उम्र : 40 लिंग : महिला	फोटो उपलब्ध
586	JKM1548817	निर्वाचक का नाम : नरेन्द्र कुशवाह पिता का नाम: बलवन्त गृह संख्या : 304 उम्र : 40 लिंग : पुरुष	फोटो उपलब्ध	587	SQE0179424	निर्वाचक का नाम : लीलावती पति का नाम: नरेन्द्रसिंह गृह संख्या : 304 उम्र : 38 लिंग : महिला	फोटो उपलब्ध	588	SQE0179432	निर्वाचक का नाम : धर्मेश कुशवाह पिता का नाम: बलवंतसिंह गृह संख्या : 304 उम्र : 37 लिंग : पुरुष	फोटो उपलब्ध
589	SQE0613752	निर्वाचक का नाम : संगीता कुशवाह पति का नाम: धर्मेश गृह संख्या : 304 उम्र : 33 लिंग : महिला	फोटो उपलब्ध	590	SQE1530781	निर्वाचक का नाम : केशव पिता का नाम: रतन गृह संख्या : 304 उम्र : 28 लिंग : पुरुष	फोटो उपलब्ध	591	SQE2037539	निर्वाचक का नाम : प्रकाश कुशवाह पिता का नाम: राम रतन गृह संख्या : 304 उम्र : 27 लिंग : पुरुष	फोटो उपलब्ध
592	SQE2394088	निर्वाचक का नाम : पंकज कुशवाह पिता का नाम: भजन सिंह गृह संख्या : 304 उम्र : 26 लिंग : पुरुष	फोटो उपलब्ध	593	SQE2037554	निर्वाचक का नाम : भूरी केशव अन्य: केशव गृह संख्या : 304 उम्र : 25 लिंग : महिला	फोटो उपलब्ध	594	SQE2037588	निर्वाचक का नाम : लक्ष्मी प्रकाश अन्य: केशव गृह संख्या : 304 उम्र : 22 लिंग : महिला	फोटो उपलब्ध
595	JKM1775931	निर्वाचक का नाम : दाताराम पिता का नाम: बाबूलाल गृह संख्या : 305 उम्र : 62 लिंग : पुरुष	फोटो उपलब्ध	596	SQE1734367	निर्वाचक का नाम : पार्वती पति का नाम: दाताराम गृह संख्या : 305 उम्र : 60 लिंग : महिला	फोटो उपलब्ध	597	SQE1862010	निर्वाचक का नाम : खलक सिंह पिता का नाम: बाबूलाल गृह संख्या : 305 उम्र : 59 लिंग : पुरुष	फोटो उपलब्ध
598	JKM1775949	निर्वाचक का नाम : भगवत सिंह पिता का नाम: बाबूलाल गृह संख्या : 305 उम्र : 54 लिंग : पुरुष	फोटो उपलब्ध	599	SQE0239863	निर्वाचक का नाम : दयावती पति का नाम: भगवत सिंह गृह संख्या : 305 उम्र : 49 लिंग : महिला	फोटो उपलब्ध	600	JKM2256196	निर्वाचक का नाम : कलावती पति का नाम: खलक सिंह गृह संख्या : 305 उम्र : 48 लिंग : महिला	फोटो उपलब्ध

601	SQE0388579	निर्वाचक का नाम : सुनमान पिता का नाम: खलकसिंह गृह संख्या : 305 उम्र : 33 लिंग : पुरुष	फोटो उपलब्ध	602	SQE0388587	निर्वाचक का नाम : छत्रपाल पिता का नाम: दाताराम गृह संख्या : 305 उम्र : 32 लिंग : पुरुष	फोटो उपलब्ध	603	SQE1530740	निर्वाचक का नाम : ममता पति का नाम: छत्र पाल गृह संख्या : 305 उम्र : 31 लिंग : महिला	फोटो उपलब्ध
604	SQE2001311	निर्वाचक का नाम : लक्ष्मी सुनमान पति का नाम: सुनमान गृह संख्या : 305 उम्र : 31 लिंग : महिला	फोटो उपलब्ध	605	SQE1509959	निर्वाचक का नाम : करणसिंह पिता का नाम: भगतसिंह गृह संख्या : 304 उम्र : 30 लिंग : पुरुष	फोटो उपलब्ध	606	SQE1509926	निर्वाचक का नाम : पूजा पिता का नाम: करणसिंह गृह संख्या : 305 उम्र : 28 लिंग : महिला	फोटो उपलब्ध
607	SQE1510056	निर्वाचक का नाम : कुमेर लिंग पिता का नाम: भगतसिंह गृह संख्या : 304 उम्र : 27 लिंग : पुरुष	फोटो उपलब्ध	608	SQE1623396	निर्वाचक का नाम : लक्ष्मी पति का नाम: शिशुपाल सिंह गृह संख्या : 305 उम्र : 25 लिंग : महिला	फोटो उपलब्ध	609	SQE2114494	निर्वाचक का नाम : संगीता कुशवाह पिता का नाम: खलक सिंग गृह संख्या : 305 उम्र : 23 लिंग : महिला	फोटो उपलब्ध
610	SQE1728617	निर्वाचक का नाम : गोपाल दास पिता का नाम: दरयाव गृह संख्या : 306 उम्र : 68 लिंग : पुरुष	फोटो उपलब्ध	611	SQE1861996	निर्वाचक का नाम : रामश्री पति का नाम: गोपाल दास गृह संख्या : 306 उम्र : 60 लिंग : महिला	फोटो उपलब्ध	612	SQE0282780	निर्वाचक का नाम : कल्याण सिंह कुशवाह पिता का नाम: गोपाल सिंह गृह संख्या : 306 उम्र : 38 लिंग : पुरुष	फोटो उपलब्ध
613	SQE0613760	निर्वाचक का नाम : गीता कुशवाह पति का नाम: कल्याण गृह संख्या : 306 उम्र : 35 लिंग : महिला	फोटो उपलब्ध	614	SQE1520311	निर्वाचक का नाम : पिस्ता पति का नाम: कल्याणसिंह गृह संख्या : 306 उम्र : 34 लिंग : महिला	फोटो उपलब्ध	615	SQE1520295	निर्वाचक का नाम : सुनीता पिता का नाम: गोपाल गृह संख्या : 306 उम्र : 29 लिंग : महिला	फोटो उपलब्ध
616	SQE1529981	निर्वाचक का नाम : मेबा राम पिता का नाम: गोपाल सिंग गृह संख्या : 306 उम्र : 27 लिंग : पुरुष	फोटो उपलब्ध	617	SQE2418713	निर्वाचक का नाम : ममता कुशवाह पति का नाम: मेबा राम गृह संख्या : 306 उम्र : 27 लिंग : महिला	फोटो उपलब्ध	618	JKM1775774	निर्वाचक का नाम : रामकुअर पति का नाम: भचू गृह संख्या : 307 उम्र : 70 लिंग : महिला	फोटो उपलब्ध
619	JKM1775709	निर्वाचक का नाम : होरल पति का नाम: भचू गृह संख्या : 307 उम्र : 70 लिंग : महिला	फोटो उपलब्ध	620	JKM1775782	निर्वाचक का नाम : रामवती पति का नाम: होरल गृह संख्या : 307 उम्र : 50 लिंग : महिला	फोटो उपलब्ध	621	SQE1527381	निर्वाचक का नाम : राजेंद्र पिता का नाम: होरल गृह संख्या : 307 उम्र : 28 लिंग : पुरुष	फोटो उपलब्ध
622	SQE1527423	निर्वाचक का नाम : भूरा पिता का नाम: होरल गृह संख्या : 307 उम्र : 28 लिंग : पुरुष	फोटो उपलब्ध	623	SQE1530054	निर्वाचक का नाम : नीलम कुशवाह पति का नाम: राजेंद्र गृह संख्या : 307 उम्र : 26 लिंग : महिला	फोटो उपलब्ध	624	SQE2120301	निर्वाचक का नाम : कलावती कुशवाह पति का नाम: भूरा गृह संख्या : 307 उम्र : 23 लिंग : महिला	फोटो उपलब्ध
625	SQE2120251	निर्वाचक का नाम : मुकेश कुशवाह पिता का नाम: होरल गृह संख्या : 307 उम्र : 22 लिंग : पुरुष	फोटो उपलब्ध	626	SQE2026995	निर्वाचक का नाम : नवल सिंह कुशवाह अन्य: थानाराम गृह संख्या : 308 उम्र : 71 लिंग : पुरुष	फोटो उपलब्ध	627	SQE2027001	निर्वाचक का नाम : धनकुंवर कुशवाह अन्य: नवल सिंह गृह संख्या : 308 उम्र : 68 लिंग : महिला	फोटो उपलब्ध
628	JKM1547504	निर्वाचक का नाम : माखन सिंह कुशवाह पिता का नाम: नवलसिंह गृह संख्या : 308 उम्र : 44 लिंग : पुरुष	फोटो उपलब्ध	629	JKM1547686	निर्वाचक का नाम : सुमित्रा बाई कुशवाह पति का नाम: माखनसिंह गृह संख्या : 308 उम्र : 42 लिंग : महिला	फोटो उपलब्ध	630	JKM1549021	निर्वाचक का नाम : पैरसिंह कुशवाह पिता का नाम: नवल सिंह गृह संख्या : 308 उम्र : 41 लिंग : पुरुष	फोटो उपलब्ध

631	SQE2129492	निर्वाचक का नाम : ब्रिजेश कुशवाह पिता का नाम: माखन सिंह गृह संख्या : 308 उम्र : 23 लिंग : पुरुष	फोटो उपलब्ध	632	SQE2129450	निर्वाचक का नाम : गोविंद कुशवाह पिता का नाम: माखन सिंह गृह संख्या : 308 उम्र : 22 लिंग : पुरुष	फोटो उपलब्ध	633	JKM1548908	निर्वाचक का नाम : लालाराम कुशवाह पिता का नाम: धाना गृह संख्या : 309 उम्र : 60 लिंग : पुरुष	फोटो उपलब्ध
634	JKM1548916	निर्वाचक का नाम : रामकली कुशवाह पति का नाम: लालाराम गृह संख्या : 309 उम्र : 57 लिंग : महिला	फोटो उपलब्ध	635	SQE0470393	निर्वाचक का नाम : अजमेर कुशवाह पिता का नाम: लालाराम गृह संख्या : 309 उम्र : 39 लिंग : पुरुष	फोटो उपलब्ध	636	SQE0470419	निर्वाचक का नाम : राजपति पति का नाम: रामसिंह गृह संख्या : 309 उम्र : 32 लिंग : महिला	फोटो उपलब्ध
637	SQE0613679	निर्वाचक का नाम : हरी सिंह कुशवाह पिता का नाम: लालाराम गृह संख्या : 309 उम्र : 32 लिंग : पुरुष	फोटो उपलब्ध	638	SQE1527431	निर्वाचक का नाम : सपना कुशवाह पति का नाम: हरिसिंह गृह संख्या : 309 उम्र : 27 लिंग : महिला	फोटो उपलब्ध	639	SQE1449826	निर्वाचक का नाम : पूनम पिता का नाम: लालाराम गृह संख्या : 309 उम्र : 26 लिंग : महिला	फोटो उपलब्ध
640	JKM1548031	निर्वाचक का नाम : अमर सिंह कुशवाह पिता का नाम: गनेश लाल गृह संख्या : 310 उम्र : 70 लिंग : पुरुष	फोटो उपलब्ध	641	JKM1549062	निर्वाचक का नाम : रामदास पिता का नाम: गनेशलाल गृह संख्या : 310 उम्र : 55 लिंग : पुरुष	फोटो उपलब्ध	642	SQE0954032	निर्वाचक का नाम : मुल्लो पति का नाम: रामदास गृह संख्या : 310 उम्र : 50 लिंग : महिला	फोटो उपलब्ध
643	JKM1547777	निर्वाचक का नाम : घूपा पिता का नाम: अमरसिंह गृह संख्या : 310 उम्र : 45 लिंग : पुरुष	फोटो उपलब्ध	644	JKM1548973	निर्वाचक का नाम : सोवर पिता का नाम: अमरसिंह गृह संख्या : 310 उम्र : 43 लिंग : पुरुष	फोटो उपलब्ध	645	JKM1548262	निर्वाचक का नाम : भागवती पति का नाम: सोवरन गृह संख्या : 310 उम्र : 41 लिंग : महिला	फोटो उपलब्ध
646	SQE2131209	निर्वाचक का नाम : उषा कुशवाह पति का नाम: घूपा गृह संख्या : 310 उम्र : 41 लिंग : महिला	फोटो उपलब्ध	647	SQE2420065	निर्वाचक का नाम : रामदेवी कुशवाह पति का नाम: खुमान गृह संख्या : 310 उम्र : 32 लिंग : महिला	फोटो उपलब्ध	648	SQE2419190	निर्वाचक का नाम : खुमानसिंह कुशवाह पिता का नाम: रामदास गृह संख्या : 310 उम्र : 28 लिंग : पुरुष	फोटो उपलब्ध
649	SQE2417913	निर्वाचक का नाम : हरगोबिन्द कुशवाह पिता का नाम: रामदास गृह संख्या : 310 उम्र : 27 लिंग : पुरुष	फोटो उपलब्ध	650	SQE2417244	निर्वाचक का नाम : नीलम कुशवाह पति का नाम: हरगोविंद गृह संख्या : 310 उम्र : 25 लिंग : महिला	फोटो उपलब्ध	651	JKM1547215	निर्वाचक का नाम : हरदास कुशवाह पिता का नाम: लल्ली गृह संख्या : 311 उम्र : 75 लिंग : पुरुष	फोटो उपलब्ध
652	JKM1547330	निर्वाचक का नाम : भगवानसिंह पिता का नाम: गोपी गृह संख्या : 311 उम्र : 46 लिंग : पुरुष	फोटो उपलब्ध	653	JKM1547272	निर्वाचक का नाम : लक्ष्मी पति का नाम: भगवानसिंह गृह संख्या : 311 उम्र : 44 लिंग : महिला	फोटो उपलब्ध	654	JKM1546811	निर्वाचक का नाम : बुद्ध सिंह कुशवाह पिता का नाम: हरदास गृह संख्या : 311 उम्र : 44 लिंग : पुरुष	फोटो उपलब्ध
655	JKM1547264	निर्वाचक का नाम : सावित्री कुशवाह पति का नाम: बुद्धसिंह गृह संख्या : 311 उम्र : 42 लिंग : महिला	फोटो उपलब्ध	656	JKM1548809	निर्वाचक का नाम : राजू पिता का नाम: हरदास गृह संख्या : 311 उम्र : 40 लिंग : पुरुष	फोटो उपलब्ध	657	SQE0613687	निर्वाचक का नाम : लच्छो पति का नाम: राजू गृह संख्या : 311 उम्र : 38 लिंग : महिला	फोटो उपलब्ध
658	SQE0388595	निर्वाचक का नाम : कल्याण सिंह कुशवाह पिता का नाम: हरदास गृह संख्या : 311 उम्र : 33 लिंग : पुरुष	फोटो उपलब्ध	659	SQE1927987	निर्वाचक का नाम : पवन पिता का नाम: भगवानसिंह गृह संख्या : 311 उम्र : 26 लिंग : पुरुष	फोटो उपलब्ध	660	SQE2343176	निर्वाचक का नाम : नीलम कुशवाह पिता का नाम: भगवान सिंह गृह संख्या : 311 उम्र : 23 लिंग : महिला	फोटो उपलब्ध

661	SQE2409902	निर्वाचक का नाम : निशा कुशवाह पति का नाम: पवन गृह संख्या : 311 उम्र : 23 लिंग : महिला	फोटो उपलब्ध	662	SQE2341287	निर्वाचक का नाम : प्रकाश कुशवाह पिता का नाम: बुद्ध सिंह गृह संख्या : 311 उम्र : 22 लिंग : पुरुष	फोटो उपलब्ध	663	SQE2360881	निर्वाचक का नाम : हेमलता कुशवाह पति का नाम: बुद्ध सिंह गृह संख्या : 311 उम्र : 19 लिंग : महिला	फोटो उपलब्ध
664	SQE2418622	निर्वाचक का नाम : हेमलता कुशवाह पिता का नाम: भगवान सिंह गृह संख्या : 311 उम्र : 19 लिंग : महिला	फोटो उपलब्ध	665	JKM1548759	निर्वाचक का नाम : जगत सिंह कुशवाह पिता का नाम: रतना गृह संख्या : 312 उम्र : 65 लिंग : पुरुष	फोटो उपलब्ध	666	JKM1548775	निर्वाचक का नाम : हसमुखी कुशवाह पति का नाम: जगत सिंह गृह संख्या : 312 उम्र : 60 लिंग : महिला	फोटो उपलब्ध
667	SQE0179457	निर्वाचक का नाम : रघुवीरसिंह पिता का नाम: जगतसिंह गृह संख्या : 312 उम्र : 38 लिंग : पुरुष	फोटो उपलब्ध	668	SQE0844308	निर्वाचक का नाम : कपूरी बाई पति का नाम: रघुवीर गृह संख्या : 312 उम्र : 35 लिंग : महिला	फोटो उपलब्ध	669	SQE0844290	निर्वाचक का नाम : रचना कुशवाह पति का नाम: प्रताप गृह संख्या : 312 उम्र : 32 लिंग : महिला	फोटो उपलब्ध
670	JKM4597308	निर्वाचक का नाम : राधे पिता का नाम: किशोरी गृह संख्या : 313 उम्र : 60 लिंग : पुरुष	फोटो उपलब्ध	671	SQE1861970	निर्वाचक का नाम : गोना पति का नाम: राधे गृह संख्या : 313 उम्र : 55 लिंग : महिला	फोटो उपलब्ध	672	SQE0844324	निर्वाचक का नाम : कल्याण सिंह पिता का नाम: राधे गृह संख्या : 313 उम्र : 38 लिंग : पुरुष	फोटो उपलब्ध
673	SQE0844316	निर्वाचक का नाम : सुनीता पति का नाम: कल्याण सिंह गृह संख्या : 313 उम्र : 34 लिंग : महिला	फोटो उपलब्ध	674	SQE1928043	निर्वाचक का नाम : प्रताप पिता का नाम: राधेलाल गृह संख्या : 313 उम्र : 33 लिंग : पुरुष	फोटो उपलब्ध	675	SQE1928027	निर्वाचक का नाम : आशा बाई कुशवाह पति का नाम: प्रतापसिंह गृह संख्या : 313 उम्र : 28 लिंग : महिला	फोटो उपलब्ध
676	SQE2120194	निर्वाचक का नाम : खुमान कुशवाह पिता का नाम: राधे गृह संख्या : 313 उम्र : 27 लिंग : पुरुष	फोटो उपलब्ध	677	SQE1734441	निर्वाचक का नाम : लखन सिंह कुशवाह पिता का नाम: राम दयाल गृह संख्या : 314 उम्र : 63 लिंग : पुरुष	फोटो उपलब्ध	678	SQE1854330	निर्वाचक का नाम : बसंती कुशवाह पति का नाम: लखन लाल गृह संख्या : 314 उम्र : 60 लिंग : महिला	फोटो उपलब्ध
679	SQE0470286	निर्वाचक का नाम : रमेश कुशवाह पिता का नाम: लखन गृह संख्या : 314 उम्र : 38 लिंग : पुरुष	फोटो उपलब्ध	680	SQE0613695	निर्वाचक का नाम : ममता कुशवाह पति का नाम: रमेश गृह संख्या : 314 उम्र : 33 लिंग : महिला	फोटो उपलब्ध	681	SQE1123306	निर्वाचक का नाम : उदय भान कुशवाह पिता का नाम: लखन सिंह गृह संख्या : 314 उम्र : 29 लिंग : पुरुष	फोटो उपलब्ध
682	SQE2189439	निर्वाचक का नाम : आशा कुशवाह पति का नाम: उदय भान कुशवाह गृह संख्या : 314 उम्र : 21 लिंग : महिला	फोटो उपलब्ध	683	SQE1854348	निर्वाचक का नाम : बालकृष्ण पिता का नाम: राम दयाल गृह संख्या : 315 उम्र : 55 लिंग : पुरुष	फोटो उपलब्ध	684	JKM1548023	निर्वाचक का नाम : कमला पति का नाम: बालकृष्ण गृह संख्या : 315 उम्र : 50 लिंग : महिला	फोटो उपलब्ध
685	SQE1530237	निर्वाचक का नाम : भरत पिता का नाम: बलकृष्ण गृह संख्या : 315 उम्र : 30 लिंग : पुरुष	फोटो उपलब्ध	686	SQE1527456	निर्वाचक का नाम : मनीषा पति का नाम: भरत गृह संख्या : 315 उम्र : 27 लिंग : महिला	फोटो उपलब्ध	687	JKM1548544	निर्वाचक का नाम : कस्तूरी पति का नाम: रमचंदी गृह संख्या : 316 उम्र : 76 लिंग : महिला	फोटो उपलब्ध
688	JKM1775840	निर्वाचक का नाम : मलखान पति का नाम: रमचंदी गृह संख्या : 316 उम्र : 50 लिंग : महिला	फोटो उपलब्ध	689	JKM4597282	निर्वाचक का नाम : अंगूरी पति का नाम: मलखान गृह संख्या : 316 उम्र : 44 लिंग : महिला	फोटो उपलब्ध	690	SQE2127496	निर्वाचक का नाम : दिनेश कुमार जाटव पिता का नाम: रामचंदी गृह संख्या : 316 उम्र : 39 लिंग : पुरुष	फोटो उपलब्ध

691	SQE1002732	निर्वाचक का नाम : कल्लन पति का नाम: दिनेश गृह संख्या : 316 उम्र : 38 लिंग : महिला	फोटो उपलब्ध	692	SQE2189967	निर्वाचक का नाम : प्रेमलता जाटव पिता का नाम: मलखान जाटव गृह संख्या : 316 उम्र : 22 लिंग : महिला	फोटो उपलब्ध	693	SQE2425544	निर्वाचक का नाम : छाया जाटव पिता का नाम: मलखान जाटव गृह संख्या : 316 उम्र : 20 लिंग : महिला	फोटो उपलब्ध
694	SQE0949446	निर्वाचक का नाम : हरनाम सिंह रावत पिता का नाम: सीता राम गृह संख्या : 317 उम्र : 65 लिंग : पुरुष	फोटो उपलब्ध	695	SQE1350719	निर्वाचक का नाम : पूरन पिता का नाम: सीताराम गृह संख्या : 317 उम्र : 60 लिंग : पुरुष	फोटो उपलब्ध	696	SQE1350750	निर्वाचक का नाम : बैजंती रावत पति का नाम: हरनाम सिंह गृह संख्या : 317 उम्र : 60 लिंग : महिला	फोटो उपलब्ध
697	SQE1350768	निर्वाचक का नाम : अजमेर सिंह रावत पिता का नाम: सीता राम गृह संख्या : 317 उम्र : 56 लिंग : पुरुष	फोटो उपलब्ध	698	JKM1775659	निर्वाचक का नाम : बतारी पति का नाम: पूरन सिंह गृह संख्या : 317 उम्र : 55 लिंग : महिला	फोटो उपलब्ध	699	JKM1775642	निर्वाचक का नाम : मुकेश रावत पिता का नाम: हरनामसिंह गृह संख्या : 317 उम्र : 40 लिंग : पुरुष	फोटो उपलब्ध
700	SQE0388611	निर्वाचक का नाम : धर्मैर रावत पिता का नाम: हरनाम गृह संख्या : 317 उम्र : 34 लिंग : पुरुष	फोटो उपलब्ध	701	SQE0388629	निर्वाचक का नाम : दुर्ग सिंह रावत पिता का नाम: हरनामसिंह गृह संख्या : 317 उम्र : 33 लिंग : पुरुष	फोटो उपलब्ध	702	SQE0388603	निर्वाचक का नाम : रानी रावत पति का नाम: मुकेश गृह संख्या : 317 उम्र : 32 लिंग : महिला	फोटो उपलब्ध
703	SQE2248169	निर्वाचक का नाम : रुक्मणि रावत पति का नाम: महेंद्र रावत गृह संख्या : 317 उम्र : 28 लिंग : महिला	फोटो उपलब्ध	704	SQE1887165	निर्वाचक का नाम : कृष्णा रावत पति का नाम: खुमान गृह संख्या : 317 उम्र : 26 लिंग : महिला	फोटो उपलब्ध	705	SQE2197226	निर्वाचक का नाम : भावना रावत पति का नाम: दुर्ग सिंह रावत गृह संख्या : 317 उम्र : 26 लिंग : महिला	फोटो उपलब्ध
706	SQE1890417	निर्वाचक का नाम : खुमान रावत पिता का नाम: अजमेर गृह संख्या : 317 उम्र : 25 लिंग : पुरुष	फोटो उपलब्ध	707	SQE2189942	निर्वाचक का नाम : पूनम रावत पति का नाम: महेंद्र रावत गृह संख्या : 317 उम्र : 25 लिंग : महिला	फोटो उपलब्ध	708	SQE2230886	निर्वाचक का नाम : मनोज रावत पिता का नाम: हरनाम सिंह रावत गृह संख्या : 317 उम्र : 24 लिंग : पुरुष	फोटो उपलब्ध
709	SQE2188670	निर्वाचक का नाम : धंती रावत पिता का नाम: अजमेर सिंह रावत गृह संख्या : 317 उम्र : 22 लिंग : महिला	फोटो उपलब्ध	710	SQE1350784	निर्वाचक का नाम : मायाराम रावत पिता का नाम: ज्ञान सिंह गृह संख्या : 318 उम्र : 52 लिंग : पुरुष	फोटो उपलब्ध	711	JKM1775964	निर्वाचक का नाम : निरन सिंह रावत पिता का नाम: ज्ञान सिंह गृह संख्या : 318 उम्र : 48 लिंग : पुरुष	फोटो उपलब्ध
712	SQE1854272	निर्वाचक का नाम : सुनीता वाई रावत पति का नाम: माया राम गृह संख्या : 318 उम्र : 48 लिंग : महिला	फोटो उपलब्ध	713	JKM1775634	निर्वाचक का नाम : गिरिजा वाई रावत पति का नाम: निरन सिंह गृह संख्या : 318 उम्र : 44 लिंग : महिला	फोटो उपलब्ध	714	SQE1002658	निर्वाचक का नाम : लीला रावत पिता का नाम: ज्ञान सिंह गृह संख्या : 318 उम्र : 43 लिंग : महिला	फोटो उपलब्ध
715	JKM1775907	निर्वाचक का नाम : राजेंद्र रावत पिता का नाम: ज्ञानसिंह गृह संख्या : 318 उम्र : 42 लिंग : पुरुष	फोटो उपलब्ध	716	SQE2230852	निर्वाचक का नाम : दलबीर रावत पिता का नाम: मायाराम रावत गृह संख्या : 318 उम्र : 23 लिंग : पुरुष	फोटो उपलब्ध	717	SQE1350800	निर्वाचक का नाम : गिरिजा रावत पति का नाम: लक्ष्मण सिंह गृह संख्या : 319 उम्र : 70 लिंग : महिला	फोटो उपलब्ध
718	SQE1350818	निर्वाचक का नाम : गोविंद सिंह रावत पिता का नाम: लक्ष्मण सिंह गृह संख्या : 319 उम्र : 55 लिंग : पुरुष	फोटो उपलब्ध	719	SQE1350842	निर्वाचक का नाम : शांति बाई रावत पिता का नाम: गोविंद सिंह गृह संख्या : 319 उम्र : 50 लिंग : पुरुष	फोटो उपलब्ध	720	JKM1775287	निर्वाचक का नाम : चंद्रभान रावत पिता का नाम: लक्ष्मण गृह संख्या : 319 उम्र : 42 लिंग : पुरुष	फोटो उपलब्ध

721	SQE2251734	निर्वाचक का नाम : उपेंद्र सिंह रावत पिता का नाम: गोविंद सिंह रावत गृह संख्या : 319 उम्र : 27 लिंग : पुरुष	722	SQE1886365	निर्वाचक का नाम : पुष्पेंद्र सिंह रावत पिता का नाम: गोविंद सिंह गृह संख्या : 319 उम्र : 27 लिंग : पुरुष	723	SQE2425403	निर्वाचक का नाम : अहिल्या रावत पति का नाम: उपेंद्रसिंह गृह संख्या : 319 उम्र : 25 लिंग : महिला
724	SQE1350859	निर्वाचक का नाम : लखन सिंह रावत पिता का नाम: मान सिंह गृह संख्या : 320 उम्र : 65 लिंग : पुरुष	725	SQE1728526	निर्वाचक का नाम : गीता रावत पति का नाम: लखन सिंह गृह संख्या : 320 उम्र : 62 लिंग : महिला	726	SQE0179465	निर्वाचक का नाम : सावित्री रावत पति का नाम: चन्द्रभान गृह संख्या : 320 उम्र : 38 लिंग : महिला
727	SQE0388645	निर्वाचक का नाम : होतम सिंह रावत पिता का नाम: लखनसिंह गृह संख्या : 320 उम्र : 35 लिंग : पुरुष	728	SQE2255008	निर्वाचक का नाम : अरविंद रावत पिता का नाम: लखन सिंह गृह संख्या : 320 उम्र : 34 लिंग : पुरुष	729	SQE2249902	निर्वाचक का नाम : कविता रावत पति का नाम: होतम सिंह रावत गृह संख्या : 320 उम्र : 32 लिंग : महिला
730	SQE2249795	निर्वाचक का नाम : पूर्णिमा रावत पति का नाम: अरविंद रावत गृह संख्या : 320 उम्र : 30 लिंग : महिला	731	SQE1350867	निर्वाचक का नाम : जानकी पति का नाम: शिव सिंह गृह संख्या : 321 उम्र : 80 लिंग : महिला	732	SQE0844209	निर्वाचक का नाम : निर्मला कुजूर पति का नाम: पात्रिक गृह संख्या : 321 उम्र : 49 लिंग : महिला
733	JKM1805134	निर्वाचक का नाम : उम्मेद पिता का नाम: शिवसिंह गृह संख्या : 321 उम्र : 42 लिंग : पुरुष	734	JKM1548528	निर्वाचक का नाम : देवेन्द्र पिता का नाम: शिवसिंह गृह संख्या : 321 उम्र : 40 लिंग : पुरुष	735	SQE0613703	निर्वाचक का नाम : सगुन पति का नाम: देवेन्द्र गृह संख्या : 321 उम्र : 32 लिंग : महिला
736	SQE0844217	निर्वाचक का नाम : मेरी चर्चिल कुजूर पिता का नाम: पात्रिक गृह संख्या : 321 उम्र : 32 लिंग : महिला	737	SQE1449842	निर्वाचक का नाम : जॉन्सन कुजूर पिता का नाम: वैदिक गृह संख्या : 321 उम्र : 26 लिंग : पुरुष	738	SQE1350909	निर्वाचक का नाम : राय सिंह रावत पिता का नाम: रुप सिंह गृह संख्या : 322 उम्र : 50 लिंग : पुरुष
739	SQE1350735	निर्वाचक का नाम : चंद्रा रावत पति का नाम: रायसिंह गृह संख्या : 322 उम्र : 48 लिंग : महिला	740	JKM1548601	निर्वाचक का नाम : रवेन्द्र पिता का नाम: अमरसिंह गृह संख्या : 322 उम्र : 40 लिंग : पुरुष	741	JKM1548551	निर्वाचक का नाम : मुकेश पिता का नाम: रूपसिंह गृह संख्या : 322 उम्र : 40 लिंग : पुरुष
742	SQE0613224	निर्वाचक का नाम : रविता पति का नाम: रवेन्द्र गृह संख्या : 322 उम्र : 38 लिंग : महिला	743	SQE0388652	निर्वाचक का नाम : ब्रजेन्द्र पिता का नाम: मुरारी गृह संख्या : 322 उम्र : 35 लिंग : पुरुष	744	SQE0388660	निर्वाचक का नाम : रजनी पिता का नाम: मुकेश गृह संख्या : 322 उम्र : 35 लिंग : महिला
745	SQE0613216	निर्वाचक का नाम : रेवती रावत पति का नाम: ब्रजेन्द्र गृह संख्या : 322 उम्र : 35 लिंग : महिला	746	SQE0613711	निर्वाचक का नाम : सुखवेन्द्र पिता का नाम: मुरारीलाल गृह संख्या : 322 उम्र : 32 लिंग : पुरुष	747	SQE2443984	निर्वाचक का नाम : बाँबी रावत पिता का नाम: राय सिंह गृह संख्या : 322 उम्र : 19 लिंग : पुरुष
748	SQE1350925	निर्वाचक का नाम : अमर सिंह पिता का नाम: घनश्याम सिंह गृह संख्या : 322/1 उम्र : 65 लिंग : पुरुष	749	SQE0954057	निर्वाचक का नाम : रती पति का नाम: अमर सिंह गृह संख्या : 322/1 उम्र : 60 लिंग : महिला	750	SQE1350933	निर्वाचक का नाम : मुरारी लाल रावत पिता का नाम: घनश्याम सिंह गृह संख्या : 322/1 उम्र : 60 लिंग : पुरुष

751	SQE1734433	निर्वाचक का नाम : प्रेम रावत पति का नाम: मुरारी लाल गृह संख्या : 322/1 उम्र : 55 लिंग : महिला	752	JKM1775865	निर्वाचक का नाम : रामेश्वर रावत पिता का नाम: अतरसिंह गृह संख्या : 323 उम्र : 57 लिंग : पुरुष	753	JKM1775675	निर्वाचक का नाम : राम बाई रावत पति का नाम: राजेश्वर गृह संख्या : 323 उम्र : 52 लिंग : महिला
754	SQE0613786	निर्वाचक का नाम : ब्रिजेंद्र रावत पिता का नाम: रामेश्वर गृह संख्या : 323 उम्र : 36 लिंग : पुरुष	755	SQE0613794	निर्वाचक का नाम : रचना रावत पति का नाम: बृजेश गृह संख्या : 323 उम्र : 36 लिंग : महिला	756	JKM1547561	निर्वाचक का नाम : उदयभान सिंह पिता का नाम: लक्ष्मण सिंह गृह संख्या : 324 उम्र : 49 लिंग : पुरुष
757	JKM1775667	निर्वाचक का नाम : कमलेश पति का नाम: उदयभान गृह संख्या : 324 उम्र : 48 लिंग : महिला	758	SQE1886506	निर्वाचक का नाम : कृष्ण पाल सिंह पिता का नाम: उदयभान गृह संख्या : 324 उम्र : 26 लिंग : पुरुष	759	JKM1548114	निर्वाचक का नाम : शांति गौड पति का नाम: दयालू गृह संख्या : 325 उम्र : 87 लिंग : महिला
760	JKM1547512	निर्वाचक का नाम : भागीरथ बडई पिता का नाम: रामदयाल गृह संख्या : 325 उम्र : 59 लिंग : पुरुष	761	JKM1548981	निर्वाचक का नाम : जानकी गौड पति का नाम: भागीरथ गृह संख्या : 325 उम्र : 54 लिंग : महिला	762	SQE2127462	निर्वाचक का नाम : कमल किशोर विश्वकर्मा पिता का नाम: भागीरथ गृह संख्या : 325 उम्र : 30 लिंग : पुरुष
763	SQE2127470	निर्वाचक का नाम : कृष्णा विश्वकर्मा पिता का नाम: भागीरथ गृह संख्या : 325 उम्र : 29 लिंग : महिला	764	SQE2127488	निर्वाचक का नाम : जितेंद्र गौड पिता का नाम: भागीरथ गृह संख्या : 325 उम्र : 23 लिंग : पुरुष	765	SQE2417798	निर्वाचक का नाम : साक्षी विसकर्मा पति का नाम: जीतेंदर गृह संख्या : 325 उम्र : 21 लिंग : महिला
766	JKM1547371	निर्वाचक का नाम : विधया पति का नाम: गजराज सिंह गृह संख्या : 326 उम्र : 52 लिंग : महिला	767	SQE0613802	निर्वाचक का नाम : उमरावसिंह पिता का नाम: गणराजसिंह गृह संख्या : 326 उम्र : 34 लिंग : पुरुष	768	SQE0613828	निर्वाचक का नाम : शत्रुघन पिता का नाम: गजराज गृह संख्या : 326 उम्र : 32 लिंग : पुरुष
769	SQE0613810	निर्वाचक का नाम : सीमा पति का नाम: उमराव गृह संख्या : 326 उम्र : 32 लिंग : महिला	770	SQE2254753	निर्वाचक का नाम : राममिलन रावत पिता का नाम: गजराज सिंह गृह संख्या : 326 उम्र : 28 लिंग : पुरुष	771	JKM1547827	निर्वाचक का नाम : रजिया पति का नाम: पर्वत गृह संख्या : 327 उम्र : 64 लिंग : महिला
772	SQE0954065	निर्वाचक का नाम : इमरत प्रजापति पिता का नाम: पर्वत गृह संख्या : 327 उम्र : 48 लिंग : पुरुष	773	SQE0057927	निर्वाचक का नाम : क्रांति प्रजापति पति का नाम: इमरत गृह संख्या : 327 उम्र : 47 लिंग : महिला	774	SQE1527548	निर्वाचक का नाम : जसमंत प्रजापति पिता का नाम: प्रजापति गृह संख्या : 327 उम्र : 29 लिंग : पुरुष
775	SQE1527514	निर्वाचक का नाम : जगदीश प्रजापति पिता का नाम: इमरत गृह संख्या : 327 उम्र : 27 लिंग : पुरुष	776	SQE1530484	निर्वाचक का नाम : आशा प्रजापति पति का नाम: प्रजा पति गृह संख्या : 327 उम्र : 26 लिंग : महिला	777	SQE2254670	निर्वाचक का नाम : कमल प्रजापति पिता का नाम: इमरत गृह संख्या : 327 उम्र : 26 लिंग : पुरुष
778	SQE2255149	निर्वाचक का नाम : गोविंद प्रजापति पिता का नाम: इमरत गृह संख्या : 327 उम्र : 24 लिंग : पुरुष	779	SQE2255545	निर्वाचक का नाम : शिवानी प्रजापति पति का नाम: जसमन गृह संख्या : 327 उम्र : 23 लिंग : महिला	780	SQE0949453	निर्वाचक का नाम : मुलायम पिता का नाम: धंसू गृह संख्या : 328 उम्र : 58 लिंग : पुरुष

781 निर्वाचक का नाम : धर्मेन्द्र पिता का नाम: मुलायम गृह संख्या : 328 उम्र : 39 लिंग : पुरुष	SQE0613869 फोटो उपलब्ध	782 निर्वाचक का नाम : किरण पति का नाम: धर्मेन्द्र गृह संख्या : 328 उम्र : 37 लिंग : महिला	SQE0613877 फोटो उपलब्ध	783 निर्वाचक का नाम : अरविंद केवट पिता का नाम: मुलायम गृह संख्या : 328 उम्र : 34 लिंग : पुरुष	SQE0613836 फोटो उपलब्ध
784 निर्वाचक का नाम : रामा केवट पति का नाम: हरिमोहन गृह संख्या : 328 उम्र : 33 लिंग : महिला	SQE2388213 फोटो उपलब्ध	785 निर्वाचक का नाम : हरीमोहन पिता का नाम: मुलायम गृह संख्या : 328 उम्र : 32 लिंग : पुरुष	SQE0613844 फोटो उपलब्ध	786 निर्वाचक का नाम : रानी केवट पति का नाम: अरविन्द्र गृह संख्या : 328 उम्र : 32 लिंग : महिला	SQE0613851 फोटो उपलब्ध
787 निर्वाचक का नाम : रामदास केवट पिता का नाम: घंसू गृह संख्या : 329 उम्र : 66 लिंग : पुरुष	JKM4597316 फोटो उपलब्ध	788 निर्वाचक का नाम : मुल्लो केवट पति का नाम: राम दास गृह संख्या : 329 उम्र : 60 लिंग : महिला	JKM4597324 फोटो उपलब्ध	789 निर्वाचक का नाम : रथू पिता का नाम: दयाराम गृह संख्या : 329 उम्र : 42 लिंग : पुरुष	SQE0058180 फोटो उपलब्ध
790 निर्वाचक का नाम : अर्जुन केवट पिता का नाम: रामदास गृह संख्या : 329 उम्र : 40 लिंग : पुरुष	SQE0613885 फोटो उपलब्ध	791 निर्वाचक का नाम : प्रभा केवट पति का नाम: अर्जुन गृह संख्या : 329 उम्र : 38 लिंग : महिला	SQE0613232 फोटो उपलब्ध	792 निर्वाचक का नाम : गजेन्द्र केवट पिता का नाम: रामदास गृह संख्या : 329 उम्र : 32 लिंग : पुरुष	SQE0844027 फोटो उपलब्ध
793 निर्वाचक का नाम : लखन केवट पिता का नाम: रामदास गृह संख्या : 329 उम्र : 23 लिंग : पुरुष	SQE2114502 फोटो उपलब्ध	794 निर्वाचक का नाम : मनीषा केवट पिता का नाम: रथू केवट गृह संख्या : 329 उम्र : 20 लिंग : महिला	SQE2188522 फोटो उपलब्ध	795 निर्वाचक का नाम : गुड्डी केवट पति का नाम: बलदेवा गृह संख्या : 330 उम्र : 55 लिंग : महिला	JKM1776079 फोटो उपलब्ध
796 निर्वाचक का नाम : राधा केवट पिता का नाम: बाल देवा गृह संख्या : 330 उम्र : 26 लिंग : महिला	SQE2127363 फोटो उपलब्ध	797 निर्वाचक का नाम : दीपक केवट पिता का नाम: बलदेवा गृह संख्या : 330 उम्र : 26 लिंग : पुरुष	SQE1919257 फोटो उपलब्ध	798 निर्वाचक का नाम : कपूरी केवट पति का नाम: दीपक गृह संख्या : 330 उम्र : 25 लिंग : महिला	SQE1923630 फोटो उपलब्ध
799 निर्वाचक का नाम : विनिया केवट पति का नाम: अमरू केवट गृह संख्या : 331 उम्र : 73 लिंग : महिला	SQE2318103 फोटो उपलब्ध	800 निर्वाचक का नाम : खैरु पिता का नाम: अमरु गृह संख्या : 331 उम्र : 50 लिंग : पुरुष	SQE1350115 फोटो उपलब्ध	801 निर्वाचक का नाम : शारदा केवट पति का नाम: सुरेश गृह संख्या : 331 उम्र : 50 लिंग : महिला	SQE0613919 फोटो उपलब्ध
802 निर्वाचक का नाम : फूलवती पति का नाम: किशनसिंह गृह संख्या : 331 उम्र : 48 लिंग : महिला	SQE0057935 फोटो उपलब्ध	803 निर्वाचक का नाम : रती केवट पति का नाम: दंताराम गृह संख्या : 331 उम्र : 44 लिंग : महिला	SQE2318111 फोटो उपलब्ध	804 निर्वाचक का नाम : सुरेश केवट पिता का नाम: अमरू गृह संख्या : 331 उम्र : 43 लिंग : पुरुष	SQE2114577 फोटो उपलब्ध
805 निर्वाचक का नाम : विनोद कुमार पिता का नाम: अमरू गृह संख्या : 331 उम्र : 41 लिंग : पुरुष	SQE0057943 फोटो उपलब्ध	806 निर्वाचक का नाम : दंताराम केवट पिता का नाम: अमरू गृह संख्या : 331 उम्र : 40 लिंग : पुरुष	SQE2318129 फोटो उपलब्ध	807 निर्वाचक का नाम : जमुना केवट पति का नाम: विनोद गृह संख्या : 331 उम्र : 38 लिंग : महिला	SQE2127389 फोटो उपलब्ध
808 निर्वाचक का नाम : भगवान केवट पिता का नाम: अमरू गृह संख्या : 331 उम्र : 35 लिंग : पुरुष	SQE0613893 फोटो उपलब्ध	809 निर्वाचक का नाम : मंजू बाथम पति का नाम: भगवान गृह संख्या : 331 उम्र : 33 लिंग : महिला	SQE0613240 फोटो उपलब्ध	810 निर्वाचक का नाम : महेश केवट पिता का नाम: केवट गृह संख्या : 331 उम्र : 28 लिंग : पुरुष	SQE1527613 फोटो उपलब्ध

811	SQE2114510	निर्वाचक का नाम : राजेंद्र केवट पिता का नाम: सुरेश गृह संख्या : 331 उम्र : 27 लिंग : पुरुष	फोटो उपलब्ध	812	SQE1514645	निर्वाचक का नाम : पूजा केवट पिता का नाम: महेश गृह संख्या : 331 उम्र : 26 लिंग : महिला	फोटो उपलब्ध	813	SQE2121242	निर्वाचक का नाम : आतम केवट पिता का नाम: खैरु गृह संख्या : 331 उम्र : 24 लिंग : पुरुष	फोटो उपलब्ध
814	SQE1734789	निर्वाचक का नाम : पर्वता केवट पिता का नाम: बटू गृह संख्या : 332 उम्र : 57 लिंग : पुरुष	फोटो उपलब्ध	815	SQE1350123	निर्वाचक का नाम : मीरा केवट पिता का नाम: पर्वता गृह संख्या : 332 उम्र : 54 लिंग : महिला	फोटो उपलब्ध	816	SQE0613927	निर्वाचक का नाम : धनपाल केवट पिता का नाम: पर्वता गृह संख्या : 332 उम्र : 37 लिंग : पुरुष	फोटो उपलब्ध
817	SQE0613935	निर्वाचक का नाम : कुंती केवट पिता का नाम: धनपाल गृह संख्या : 332 उम्र : 33 लिंग : महिला	फोटो उपलब्ध	818	SQE0844225	निर्वाचक का नाम : पवन केवट पिता का नाम: पर्वता गृह संख्या : 332 उम्र : 31 लिंग : पुरुष	फोटो उपलब्ध	819	SQE2395481	निर्वाचक का नाम : छोटू केवट पिता का नाम: पर्वता गृह संख्या : 332 उम्र : 26 लिंग : पुरुष	फोटो उपलब्ध
820	SQE0057968	निर्वाचक का नाम : लाडले केवट पिता का नाम: भगू गृह संख्या : 333 उम्र : 55 लिंग : पुरुष	फोटो उपलब्ध	821	SQE1734763	निर्वाचक का नाम : गुडडी पिता का नाम: लाडले गृह संख्या : 333 उम्र : 48 लिंग : महिला	फोटो उपलब्ध	822	SQE0613943	निर्वाचक का नाम : काशीराम पिता का नाम: लाडले गृह संख्या : 333 उम्र : 33 लिंग : पुरुष	फोटो उपलब्ध
823	SQE0613257	निर्वाचक का नाम : मंजू पिता का नाम: काशीराम गृह संख्या : 333 उम्र : 32 लिंग : महिला	फोटो उपलब्ध	824	SQE2121671	निर्वाचक का नाम : प्रीतम केवट पिता का नाम: लाडले गृह संख्या : 333 उम्र : 25 लिंग : पुरुष	फोटो उपलब्ध	825	SQE1728930	निर्वाचक का नाम : कल्लो पिता का नाम: रामचरन गृह संख्या : 334 उम्र : 60 लिंग : महिला	फोटो उपलब्ध
826	JKM1775055	निर्वाचक का नाम : जख्खू पिता का नाम: रामचरण गृह संख्या : 334 उम्र : 41 लिंग : पुरुष	फोटो उपलब्ध	827	SQE0057976	निर्वाचक का नाम : जशोदा पिता का नाम: विनोद गृह संख्या : 334 उम्र : 39 लिंग : महिला	फोटो उपलब्ध	828	SQE1919307	निर्वाचक का नाम : सोमवती पिता का नाम: तख्खू गृह संख्या : 334 उम्र : 37 लिंग : महिला	फोटो उपलब्ध
829	SQE0613950	निर्वाचक का नाम : खुमान केवट पिता का नाम: रामचरण गृह संख्या : 334 उम्र : 36 लिंग : पुरुष	फोटो उपलब्ध	830	SQE0844480	निर्वाचक का नाम : ज्योति केवट पिता का नाम: खुमान सिंह गृह संख्या : 334 उम्र : 31 लिंग : महिला	फोटो उपलब्ध	831	SQE1887199	निर्वाचक का नाम : भावना पिता का नाम: जितेंद्र गृह संख्या : 334 उम्र : 27 लिंग : महिला	फोटो उपलब्ध
832	SQE1350180	निर्वाचक का नाम : फूला पिता का नाम: मनीराम गृह संख्या : 335 उम्र : 62 लिंग : महिला	फोटो उपलब्ध	833	JKM1775071	निर्वाचक का नाम : प्रताप केवट पिता का नाम: मनीराम गृह संख्या : 335 उम्र : 42 लिंग : पुरुष	फोटो उपलब्ध	834	JKM1775139	निर्वाचक का नाम : कलावती केवट पिता का नाम: प्रताप गृह संख्या : 335 उम्र : 40 लिंग : महिला	फोटो उपलब्ध
835	SQE0613984	निर्वाचक का नाम : पातीराम केवट पिता का नाम: मनीराम गृह संख्या : 335 उम्र : 37 लिंग : पुरुष	फोटो उपलब्ध	836	SQE0613968	निर्वाचक का नाम : रजनी केवट पिता का नाम: पातीराम गृह संख्या : 335 उम्र : 35 लिंग : महिला	फोटो उपलब्ध	837	SQE0614032	निर्वाचक का नाम : रामहेत केवट पिता का नाम: मनीराम गृह संख्या : 335 उम्र : 35 लिंग : पुरुष	फोटो उपलब्ध
838	SQE0613976	निर्वाचक का नाम : लक्ष्मी केवट पिता का नाम: रामहेत गृह संख्या : 335 उम्र : 33 लिंग : महिला	फोटो उपलब्ध	839	SQE1350263	निर्वाचक का नाम : कमलू केवट पिता का नाम: भगू गृह संख्या : 336 उम्र : 70 लिंग : पुरुष	फोटो उपलब्ध	840	JKM1775436	निर्वाचक का नाम : मंगल सिंह केवट पिता का नाम: कमलू गृह संख्या : 336 उम्र : 45 लिंग : पुरुष	फोटो उपलब्ध

841 निर्वाचक का नाम : जसमंती केवट पति का नाम: मंगलसिंह गृह संख्या : 336 उम्र : 42 लिंग : महिला	JKM1775121 फोटो उपलब्ध	842 निर्वाचक का नाम : मायाराम केवट पिता का नाम: कमलू गृह संख्या : 336 उम्र : 38 लिंग : पुरुष	SQE0614040 फोटो उपलब्ध	843 निर्वाचक का नाम : विमला केवट पति का नाम: मायाराम गृह संख्या : 336 उम्र : 35 लिंग : महिला	SQE0613265 फोटो उपलब्ध
844 निर्वाचक का नाम : रजनी केवट पति का नाम: कल्ली गृह संख्या : 336 उम्र : 31 लिंग : महिला	SQE2121911 फोटो उपलब्ध	845 निर्वाचक का नाम : कल्ली केवट पिता का नाम: कमलू गृह संख्या : 336 उम्र : 31 लिंग : पुरुष	SQE0844365 फोटो उपलब्ध	846 निर्वाचक का नाम : कृष्णा केवट पिता का नाम: मंगल सिंग गृह संख्या : 336 उम्र : 23 लिंग : महिला	SQE2114528 फोटो उपलब्ध
847 निर्वाचक का नाम : खेमराज केवट पिता का नाम: कमलू गृह संख्या : 336 उम्र : 23 लिंग : पुरुष	SQE2122000 फोटो उपलब्ध	848 निर्वाचक का नाम : हरीराम पिता का नाम: भगू गृह संख्या : 337 उम्र : 49 लिंग : पुरुष	SQE1734755 फोटो उपलब्ध	849 निर्वाचक का नाम : मालती पति का नाम: हरीराम गृह संख्या : 337 उम्र : 48 लिंग : महिला	JKM1775113 फोटो उपलब्ध
850 निर्वाचक का नाम : दिलीप पिता का नाम: हरिराम गृह संख्या : 337 उम्र : 30 लिंग : पुरुष	SQE1919356 फोटो उपलब्ध	851 निर्वाचक का नाम : जितेंद्र पिता का नाम: हरिराम गृह संख्या : 337 उम्र : 29 लिंग : पुरुष	SQE1887181 फोटो उपलब्ध	852 निर्वाचक का नाम : कलावती पाल पति का नाम: लालाराम गृह संख्या : 338 उम्र : 70 लिंग : महिला	SQE1350834 फोटो उपलब्ध
853 निर्वाचक का नाम : साहब सिंह पाल पिता का नाम: लालाराम गृह संख्या : 338 उम्र : 48 लिंग : पुरुष	JKM1775238 फोटो उपलब्ध	854 निर्वाचक का नाम : विमला पाल पति का नाम: साहब सिंह गृह संख्या : 338 उम्र : 45 लिंग : महिला	JKM1775253 फोटो उपलब्ध	855 निर्वाचक का नाम : भगवान सिंह पाल पिता का नाम: लालाराम गृह संख्या : 338 उम्र : 32 लिंग : पुरुष	SQE0614099 फोटो उपलब्ध
856 निर्वाचक का नाम : राममिलन पाल पिता का नाम: साहब सिंग गृह संख्या : 338 उम्र : 24 लिंग : पुरुष	SQE2114536 फोटो उपलब्ध	857 निर्वाचक का नाम : नीतू पाल पिता का नाम: साहब सिंग गृह संख्या : 338 उम्र : 23 लिंग : महिला	SQE2127371 फोटो उपलब्ध	858 निर्वाचक का नाम : राखी पाल पति का नाम: भगवानसिंह गृह संख्या : 338 उम्र : 21 लिंग : महिला	SQE2425478 फोटो उपलब्ध
859 निर्वाचक का नाम : शगुन पाल पति का नाम: बाबूलाल गृह संख्या : 339 उम्र : 58 लिंग : महिला	JKM1775261 फोटो उपलब्ध	860 निर्वाचक का नाम : भागवती पति का नाम: पर्वता गृह संख्या : 339 उम्र : 55 लिंग : महिला	SQE0949461 फोटो उपलब्ध	861 निर्वाचक का नाम : ठाकुर दास पाल पिता का नाम: बाबूलाल गृह संख्या : 339 उम्र : 41 लिंग : पुरुष	SQE0470302 फोटो उपलब्ध
862 निर्वाचक का नाम : प्रवेश पाल पति का नाम: अंगद गृह संख्या : 339 उम्र : 34 लिंग : महिला	SQE1454081 फोटो उपलब्ध	863 निर्वाचक का नाम : अंगद पाल पिता का नाम: बाबूलाल गृह संख्या : 339 उम्र : 33 लिंग : पुरुष	SQE0613273 फोटो उपलब्ध	864 निर्वाचक का नाम : रश्मि पाल पति का नाम: ठाकुर दास गृह संख्या : 339 उम्र : 32 लिंग : महिला	SQE0844498 फोटो उपलब्ध
865 निर्वाचक का नाम : देवी सिंह पाल पिता का नाम: बाबूलाल गृह संख्या : 339 उम्र : 29 लिंग : पुरुष	SQE1449859 फोटो उपलब्ध	866 निर्वाचक का नाम : रघुवर पाल पिता का नाम: गंगा गृह संख्या : 340 उम्र : 70 लिंग : पुरुष	SQE1350453 फोटो उपलब्ध	867 निर्वाचक का नाम : अमर सिंह पिता का नाम: गंगा गृह संख्या : 341 उम्र : 55 लिंग : पुरुष	JKM1775105 फोटो उपलब्ध
868 निर्वाचक का नाम : भागवती पति का नाम: अमर सिंह गृह संख्या : 341 उम्र : 51 लिंग : महिला	JKM1775493 फोटो उपलब्ध	869 निर्वाचक का नाम : पर्वतसिंह पिता का नाम: गंगाराम गृह संख्या : 341 उम्र : 43 लिंग : पुरुष	SQE0843862 फोटो उपलब्ध	870 निर्वाचक का नाम : गिरजा पति का नाम: जगदीश गृह संख्या : 341 उम्र : 37 लिंग : महिला	SQE0844373 फोटो उपलब्ध

871	SQE0844035	निर्वाचक का नाम : मुकेश पाल पिता का नाम: अमरसिंह गृह संख्या : 341 उम्र : 34 लिंग : पुरुष	फोटो उपलब्ध	872	SQE1919422	निर्वाचक का नाम : लालसिंह पिता का नाम: पर्वत सिंह गृह संख्या : 341 उम्र : 34 लिंग : पुरुष	फोटो उपलब्ध	873	SQE0843870	निर्वाचक का नाम : जगदीश पाल पिता का नाम: अमरसिंह गृह संख्या : 341 उम्र : 32 लिंग : पुरुष	फोटो उपलब्ध
874	SQE0844381	निर्वाचक का नाम : दयावती पति का नाम: जगदीश गृह संख्या : 341 उम्र : 31 लिंग : महिला	फोटो उपलब्ध	875	SQE1527647	निर्वाचक का नाम : तेज सिंह पाल पिता का नाम: पर्वत सिंह गृह संख्या : 341 उम्र : 28 लिंग : पुरुष	फोटो उपलब्ध	876	SQE1923671	निर्वाचक का नाम : कल्पना पति का नाम: लालसिंह गृह संख्या : 341 उम्र : 27 लिंग : महिला	फोटो उपलब्ध
877	SQE2121721	निर्वाचक का नाम : सोनम पाल पति का नाम: तेज सिंह गृह संख्या : 341 उम्र : 24 लिंग : महिला	फोटो उपलब्ध	878	SQE2114551	निर्वाचक का नाम : रजनी केवट पति का नाम: सत्येंद्र गृह संख्या : 341 उम्र : 22 लिंग : महिला	फोटो उपलब्ध	879	SQE2121853	निर्वाचक का नाम : राजेश पाल पिता का नाम: पर्वत सिंह गृह संख्या : 341 उम्र : 22 लिंग : पुरुष	फोटो उपलब्ध
880	SQE1350404	निर्वाचक का नाम : लल्ला पिता का नाम: सरुआ गृह संख्या : 342 उम्र : 65 लिंग : पुरुष	फोटो उपलब्ध	881	SQE1350438	निर्वाचक का नाम : कमला पति का नाम: लल्ला गृह संख्या : 342 उम्र : 60 लिंग : महिला	फोटो उपलब्ध	882	SQE0613901	निर्वाचक का नाम : जगदीश पिता का नाम: लल्लाराम गृह संख्या : 342 उम्र : 39 लिंग : पुरुष	फोटो उपलब्ध
883	JKM1775154	निर्वाचक का नाम : राम हंस पाल पिता का नाम: भत्तू गृह संख्या : 343 उम्र : 70 लिंग : पुरुष	फोटो उपलब्ध	884	SQE0239871	निर्वाचक का नाम : मनकू पाल पति का नाम: रामहंस गृह संख्या : 343 उम्र : 65 लिंग : महिला	फोटो उपलब्ध	885	SQE0844399	निर्वाचक का नाम : शिवराज पिता का नाम: रामहंस गृह संख्या : 343 उम्र : 41 लिंग : पुरुष	फोटो उपलब्ध
886	SQE0614057	निर्वाचक का नाम : भागवती पाल पति का नाम: अतरसिंह गृह संख्या : 343 उम्र : 39 लिंग : महिला	फोटो उपलब्ध	887	SQE0613281	निर्वाचक का नाम : अनिता पाल पति का नाम: रामपाल गृह संख्या : 343 उम्र : 33 लिंग : महिला	फोटो उपलब्ध	888	SQE2086551	निर्वाचक का नाम : उम्मेद पाल पिता का नाम: राम हंस पाल गृह संख्या : 343 उम्र : 28 लिंग : पुरुष	फोटो उपलब्ध
889	SQE2086627	निर्वाचक का नाम : रेखा पाल पिता का नाम: उम्मेद पाल गृह संख्या : 343 उम्र : 22 लिंग : महिला	फोटो उपलब्ध	890	JKM4597340	निर्वाचक का नाम : छिम्मीबाई पाल पति का नाम: पातीराम गृह संख्या : 345 उम्र : 75 लिंग : महिला	फोटो उपलब्ध	891	SQE0179481	निर्वाचक का नाम : कदम सिंह पाल पिता का नाम: पातीराम गृह संख्या : 345 उम्र : 40 लिंग : पुरुष	फोटो उपलब्ध
892	SQE0844506	निर्वाचक का नाम : फूलवती पति का नाम: कदम सिंह गृह संख्या : 345 उम्र : 37 लिंग : महिला	फोटो उपलब्ध	893	SQE1350479	निर्वाचक का नाम : अर्जुन पाल पिता का नाम: धनुआ गृह संख्या : 346 उम्र : 65 लिंग : पुरुष	फोटो उपलब्ध	894	JKM4597357	निर्वाचक का नाम : शूजजान पाल पति का नाम: अर्जुना गृह संख्या : 346 उम्र : 60 लिंग : महिला	फोटो उपलब्ध
895	SQE0844407	निर्वाचक का नाम : फूलवती पाल पिता का नाम: अर्जुना गृह संख्या : 346 उम्र : 34 लिंग : पुरुष	फोटो उपलब्ध	896	SQE1923739	निर्वाचक का नाम : विक्रम पाल पिता का नाम: अर्जुन गृह संख्या : 346 उम्र : 27 लिंग : पुरुष	फोटो उपलब्ध	897	SQE1728898	निर्वाचक का नाम : धन्कू पाल पति का नाम: काशीराम गृह संख्या : 347 उम्र : 72 लिंग : महिला	फोटो उपलब्ध
898	SQE1350545	निर्वाचक का नाम : अत्तर सिंह पाल पिता का नाम: काशीराम गृह संख्या : 347 उम्र : 48 लिंग : पुरुष	फोटो उपलब्ध	899	SQE0614107	निर्वाचक का नाम : रामपाल पाल पिता का नाम: काशीराम गृह संख्या : 347 उम्र : 34 लिंग : पुरुष	फोटो उपलब्ध	900	JKM4597373	निर्वाचक का नाम : सिया पाल पति का नाम: पतुआ गृह संख्या : 348 उम्र : 70 लिंग : महिला	फोटो उपलब्ध

901	SQE0843896	निर्वाचक का नाम : रतनसिंह पाल पिता का नाम: पातीराम गृह संख्या : 348 उम्र : 43 लिंग : पुरुष	902	SQE0179473	निर्वाचक का नाम : गोविन्दसिंह पिता का नाम: पतुआ गृह संख्या : 348 उम्र : 42 लिंग : पुरुष	903	SQE0179499	निर्वाचक का नाम : सरोज पति का नाम: गोविन्दसिंह गृह संख्या : 348 उम्र : 37 लिंग : महिला
904	SQE0614065	निर्वाचक का नाम : बलवीर पिता का नाम: पातीराम गृह संख्या : 348 उम्र : 36 लिंग : पुरुष	905	SQE0470310	निर्वाचक का नाम : शशि पति का नाम: रतन सिंह गृह संख्या : 348 उम्र : 35 लिंग : महिला	906	SQE0614073	निर्वाचक का नाम : बहना पाल पति का नाम: बलवीर गृह संख्या : 348 उम्र : 34 लिंग : महिला
907	SQE2114569	निर्वाचक का नाम : मनोज पाल पिता का नाम: रतन सिंह गृह संख्या : 348 उम्र : 22 लिंग : पुरुष	908	SQE0613299	निर्वाचक का नाम : रजनी पति का नाम: देशराज गृह संख्या : 349 उम्र : 34 लिंग : महिला	909	SQE0844415	निर्वाचक का नाम : गम्मा पति का नाम: प्यारे गृह संख्या : 350 उम्र : 75 लिंग : महिला
910	SQE1732320	निर्वाचक का नाम : देवकुअर पति का नाम: गोकलिया गृह संख्या : 350 उम्र : 65 लिंग : महिला	911	SQE0058222	निर्वाचक का नाम : भगवान सिंह पिता का नाम: प्यारे गृह संख्या : 350 उम्र : 49 लिंग : पुरुष	912	JKM1775402	निर्वाचक का नाम : दयावती पति का नाम: भगवान सिंह गृह संख्या : 350 उम्र : 48 लिंग : महिला
913	SQE0843904	निर्वाचक का नाम : सहाबसिंह पाल पिता का नाम: प्यारेलाल गृह संख्या : 350 उम्र : 40 लिंग : पुरुष	914	SQE2418796	निर्वाचक का नाम : सुनील बघेल पिता का नाम: गोकलिया गृह संख्या : 350 उम्र : 24 लिंग : पुरुष	915	SQE2417319	निर्वाचक का नाम : पुष्पेंद्र पाल पिता का नाम: भगवान सिंह गृह संख्या : 350 उम्र : 23 लिंग : पुरुष
916	SQE1862572	निर्वाचक का नाम : रामदयाल केवट पिता का नाम: गडुआ गृह संख्या : 352 उम्र : 86 लिंग : पुरुष	917	SQE1728880	निर्वाचक का नाम : वीरबल केवट पिता का नाम: रामदयाल गृह संख्या : 352 उम्र : 55 लिंग : पुरुष	918	JKM1547876	निर्वाचक का नाम : पुखन केवट पति का नाम: वीरबल गृह संख्या : 352 उम्र : 51 लिंग : महिला
919	SQE1862523	निर्वाचक का नाम : प्रकाश केवट पिता का नाम: राम दयाल गृह संख्या : 352 उम्र : 50 लिंग : पुरुष	920	SQE1862143	निर्वाचक का नाम : दयावती केवट पति का नाम: प्रकाश गृह संख्या : 352 उम्र : 48 लिंग : महिला	921	SQE2114619	निर्वाचक का नाम : बर्षा बाथम पति का नाम: ब्रिजेश गृह संख्या : 352 उम्र : 30 लिंग : महिला
922	SQE2114601	निर्वाचक का नाम : सुरज केवट पति का नाम: धारा गृह संख्या : 352 उम्र : 29 लिंग : महिला	923	SQE2254571	निर्वाचक का नाम : धारा सिंह केवट पिता का नाम: प्रकाश केवट गृह संख्या : 352 उम्र : 27 लिंग : पुरुष	924	JKM1548510	निर्वाचक का नाम : राकेश पिता का नाम: भोलाराम गृह संख्या : 353 उम्र : 50 लिंग : पुरुष
925	SQE1728815	निर्वाचक का नाम : रमको पति का नाम: राकेश गृह संख्या : 353 उम्र : 48 लिंग : महिला	926	SQE0614081	निर्वाचक का नाम : चंदन पिता का नाम: सुधरसिंह गृह संख्या : 353 उम्र : 39 लिंग : पुरुष	927	SQE0614115	निर्वाचक का नाम : रजनी पति का नाम: चंदन गृह संख्या : 353 उम्र : 37 लिंग : महिला
928	SQE1107556	निर्वाचक का नाम : शिशुपाल पिता का नाम: राकेश गृह संख्या : 353 उम्र : 36 लिंग : पुरुष	929	SQE1107549	निर्वाचक का नाम : गोमती पति का नाम: शिशुपाल गृह संख्या : 353 उम्र : 35 लिंग : महिला	930	JKM1775618	निर्वाचक का नाम : बाबूलाल पिता का नाम: गडुआ गृह संख्या : 354 उम्र : 80 लिंग : पुरुष

931	SQE1854264	निर्वाचक का नाम : राजाबेटी पति का नाम: बाबूलाल गृह संख्या : 354 उम्र : 76 लिंग : महिला	फोटो उपलब्ध	932	SQE0179549	निर्वाचक का नाम : अनिता केवट पति का नाम: पानसिंह गृह संख्या : 354 उम्र : 50 लिंग : महिला	फोटो उपलब्ध	933	SQE0179507	निर्वाचक का नाम : पानसिंह केवट पिता का नाम: वाबूलाल गृह संख्या : 354 उम्र : 43 लिंग : पुरुष	फोटो उपलब्ध
934	SQE0614149	निर्वाचक का नाम : सोवरन पिता का नाम: रामा गृह संख्या : 354 उम्र : 38 लिंग : पुरुष	फोटो उपलब्ध	935	SQE0614131	निर्वाचक का नाम : प्रीती पति का नाम: सोवरन गृह संख्या : 354 उम्र : 35 लिंग : महिला	फोटो उपलब्ध	936	SQE2121028	निर्वाचक का नाम : रंजीत पाल पिता का नाम: बाबूलाल गृह संख्या : 354 उम्र : 22 लिंग : पुरुष	फोटो उपलब्ध
937	SQE1728799	निर्वाचक का नाम : प्राण सिंह पाल पिता का नाम: भक्तु गृह संख्या : 355 उम्र : 54 लिंग : पुरुष	फोटो उपलब्ध	938	SQE1732254	निर्वाचक का नाम : अजब पाल पिता का नाम: प्राण सिंह गृह संख्या : 355 उम्र : 51 लिंग : पुरुष	फोटो उपलब्ध	939	SQE0844431	निर्वाचक का नाम : गजेन्द्र सिंह पिता का नाम: प्राण सिंह गृह संख्या : 355 उम्र : 31 लिंग : पुरुष	फोटो उपलब्ध
940	SQE2025153	निर्वाचक का नाम : ललिता पाल पिता का नाम: प्राण सिंह गृह संख्या : 355 उम्र : 24 लिंग : महिला	फोटो उपलब्ध	941	SQE2025146	निर्वाचक का नाम : निलेश पाल पिता का नाम: प्राण सिंह गृह संख्या : 355 उम्र : 23 लिंग : पुरुष	फोटो उपलब्ध	942	SQE2025138	निर्वाचक का नाम : उर्मिला पाल पिता का नाम: प्राण सिंह गृह संख्या : 355 उम्र : 22 लिंग : महिला	फोटो उपलब्ध
943	SQE1923788	निर्वाचक का नाम : हेमलता पति का नाम: गजेन्द्र गृह संख्या : 356 उम्र : 28 लिंग : महिला	फोटो उपलब्ध	944	SQE0844456	निर्वाचक का नाम : हरकुअर पति का नाम: हरीराम गृह संख्या : 357 उम्र : 77 लिंग : महिला	फोटो उपलब्ध	945	SQE0954073	निर्वाचक का नाम : प्रताप पिता का नाम: हरीराम गृह संख्या : 357 उम्र : 52 लिंग : पुरुष	फोटो उपलब्ध
946	SQE1733195	निर्वाचक का नाम : गोमा पति का नाम: प्रताप गृह संख्या : 357 उम्र : 51 लिंग : महिला	फोटो उपलब्ध	947	SQE1732288	निर्वाचक का नाम : रमेश पिता का नाम: हरीराम गृह संख्या : 357 उम्र : 48 लिंग : पुरुष	फोटो उपलब्ध	948	JKM1775527	निर्वाचक का नाम : रामो पति का नाम: रमेश गृह संख्या : 357 उम्र : 40 लिंग : महिला	फोटो उपलब्ध
949	SQE0179564	निर्वाचक का नाम : गुडिया पति का नाम: मुकेश गृह संख्या : 357 उम्र : 38 लिंग : महिला	फोटो उपलब्ध	950	SQE0614008	निर्वाचक का नाम : पूरन पिता का नाम: हरीराम गृह संख्या : 357 उम्र : 34 लिंग : पुरुष	फोटो उपलब्ध	951	SQE0613307	निर्वाचक का नाम : फूलवती पति का नाम: पूरन गृह संख्या : 357 उम्र : 32 लिंग : महिला	फोटो उपलब्ध
952	SQE0844449	निर्वाचक का नाम : लाभ सिंह पिता का नाम: प्रताप सिंह गृह संख्या : 357 उम्र : 31 लिंग : पुरुष	फोटो उपलब्ध	953	SQE2127397	निर्वाचक का नाम : कृष्णा पाल पति का नाम: लाभ सिंह गृह संख्या : 357 उम्र : 31 लिंग : महिला	फोटो उपलब्ध	954	SQE2114593	निर्वाचक का नाम : अनिल पाल पिता का नाम: रमेश गृह संख्या : 357 उम्र : 26 लिंग : पुरुष	फोटो उपलब्ध
955	SQE2114585	निर्वाचक का नाम : ममता पाल पति का नाम: अनिल गृह संख्या : 357 उम्र : 24 लिंग : महिला	फोटो उपलब्ध	956	SQE0058255	निर्वाचक का नाम : प्रभू पिता का नाम: हल्के गृह संख्या : 358 उम्र : 75 लिंग : पुरुष	फोटो उपलब्ध	957	JKM1775329	निर्वाचक का नाम : देवकुअर पति का नाम: गोकलिया गृह संख्या : 358 उम्र : 65 लिंग : महिला	फोटो उपलब्ध
958	JKM1775303	निर्वाचक का नाम : पन्ना पिता का नाम: हल्के गृह संख्या : 358 उम्र : 60 लिंग : पुरुष	फोटो उपलब्ध	959	SQE1862507	निर्वाचक का नाम : शीला पति का नाम: पन्ना गृह संख्या : 358 उम्र : 60 लिंग : महिला	फोटो उपलब्ध	960	SQE1732239	निर्वाचक का नाम : कैलाश पिता का नाम: हल्के गृह संख्या : 358 उम्र : 55 लिंग : पुरुष	फोटो उपलब्ध

961 निर्वाचक का नाम : पार्वती पति का नाम: धनीराम गृह संख्या : 358 उम्र : 55 लिंग : महिला	JKM1775543 फोटो उपलब्ध	962 निर्वाचक का नाम : दशरथ पाल पिता का नाम: हल्के गृह संख्या : 358 उम्र : 52 लिंग : पुरुष	JKM1548130 फोटो उपलब्ध	963 निर्वाचक का नाम : मुन्नी पति का नाम: कैलाश गृह संख्या : 358 उम्र : 51 लिंग : महिला	SQE1732213 फोटो उपलब्ध
964 निर्वाचक का नाम : मीरा पाल पति का नाम: दशरथ गृह संख्या : 358 उम्र : 50 लिंग : महिला	JKM1775477 फोटो उपलब्ध	965 निर्वाचक का नाम : हाकिमसिंह पिता का नाम: प्रभुदयाल गृह संख्या : 358 उम्र : 48 लिंग : पुरुष	SQE0058016 फोटो उपलब्ध	966 निर्वाचक का नाम : अनीता बाई पति का नाम: हाकिमसिंह गृह संख्या : 358 उम्र : 45 लिंग : महिला	SQE0058024 फोटो उपलब्ध
967 निर्वाचक का नाम : लक्ष्मण सिंह पिता का नाम: प्रभुदयाल गृह संख्या : 358 उम्र : 43 लिंग : पुरुष	JKM1775345 फोटो उपलब्ध	968 निर्वाचक का नाम : संजीवसिंह पिता का नाम: कैलाश गृह संख्या : 358 उम्र : 40 लिंग : पुरुष	JKM1775501 फोटो उपलब्ध	969 निर्वाचक का नाम : रविता पति का नाम: लक्ष्मण गृह संख्या : 358 उम्र : 40 लिंग : महिला	SQE0614016 फोटो उपलब्ध
970 निर्वाचक का नाम : जसमंत पिता का नाम: धनीराम गृह संख्या : 358 उम्र : 39 लिंग : पुरुष	SQE0614024 फोटो उपलब्ध	971 निर्वाचक का नाम : सरोज पति का नाम: जसमंत गृह संख्या : 358 उम्र : 36 लिंग : महिला	SQE0613992 फोटो उपलब्ध	972 निर्वाचक का नाम : सोनम बघेल पति का नाम: रामनिवास गृह संख्या : 358 उम्र : 35 लिंग : महिला	SQE2343325 फोटो उपलब्ध
973 निर्वाचक का नाम : रामनिवास पाल पिता का नाम: धनीराम गृह संख्या : 358 उम्र : 34 लिंग : पुरुष	SQE2114544 फोटो उपलब्ध	974 निर्वाचक का नाम : संजू पिता का नाम: उत्तम गृह संख्या : 358 उम्र : 33 लिंग : पुरुष	SQE1002674 फोटो उपलब्ध	975 निर्वाचक का नाम : सुनीता पति का नाम: संजू गृह संख्या : 358 उम्र : 32 लिंग : महिला	SQE1887207 फोटो उपलब्ध
976 निर्वाचक का नाम : राजेश पाल पिता का नाम: पन्नालाल गृह संख्या : 358 उम्र : 31 लिंग : पुरुष	SQE0844043 फोटो उपलब्ध	977 निर्वाचक का नाम : जगभन सिंग पिता का नाम: धसरथ गृह संख्या : 358 उम्र : 30 लिंग : पुरुष	SQE1530716 फोटो उपलब्ध	978 निर्वाचक का नाम : अभिलाषा पाल पति का नाम: जगभन गृह संख्या : 358 उम्र : 27 लिंग : महिला	SQE1530690 फोटो उपलब्ध
979 निर्वाचक का नाम : विनोद पाल पिता का नाम: कैलाश अल गृह संख्या : 358 उम्र : 26 लिंग : पुरुष	SQE0844464 फोटो उपलब्ध	980 निर्वाचक का नाम : अनीता पति का नाम: राजेश गृह संख्या : 358 उम्र : 25 लिंग : महिला	SQE1923838 फोटो उपलब्ध	981 निर्वाचक का नाम : हरीनिवास पाल पिता का नाम: जशरथ पाल गृह संख्या : 358 उम्र : 23 लिंग : पुरुष	SQE2452373 फोटो उपलब्ध
982 निर्वाचक का नाम : रीना पाल पति का नाम: हरीनिवास पाल गृह संख्या : 358 उम्र : 20 लिंग : महिला	SQE2452381 फोटो उपलब्ध	983 निर्वाचक का नाम : मनीराम पिता का नाम: भत्तु गृह संख्या : 359 उम्र : 55 लिंग : पुरुष	SQE1732197 फोटो उपलब्ध	984 निर्वाचक का नाम : पार्वती पति का नाम: मनीराम गृह संख्या : 359 उम्र : 51 लिंग : महिला	SQE1863554 फोटो उपलब्ध
985 निर्वाचक का नाम : वादाम पिता का नाम: भत्तु गृह संख्या : 360 उम्र : 51 लिंग : पुरुष	JKM1775410 फोटो उपलब्ध	986 निर्वाचक का नाम : राजेंद्र पाल पिता का नाम: सरमन गृह संख्या : 361 उम्र : 44 लिंग : पुरुष	JKM1775147 फोटो उपलब्ध	987 निर्वाचक का नाम : उर्मिला पाल पति का नाम: राजेन्द्र गृह संख्या : 361 उम्र : 42 लिंग : महिला	JKM1775394 फोटो उपलब्ध
988 निर्वाचक का नाम : रामकली पति का नाम: खेमराज गृह संख्या : 244 उम्र : 32 लिंग : महिला	SQE0613422 फोटो उपलब्ध	989 निर्वाचक का नाम : बलवंत सिंह कुशवाह पिता का नाम: तुलाराम गृह संख्या : 242 उम्र : 44 लिंग : पुरुष	JKM2256212 फोटो उपलब्ध	990 निर्वाचक का नाम : उमा रावत पति का नाम: माखनसिंह गृह संख्या : 239 उम्र : 36 लिंग : महिला	JKM2256246 फोटो उपलब्ध

991

SQE2003747

निर्वाचक का नाम : पूनम प्रजापति  
पति का नाम: सुखलाल  
गृह संख्या : 212 क  
उम्र : 28 लिंग : महिला

फोटो उपलब्ध

विधान सभा क्षेत्र की संख्या व नाम : 23-करैरा  
घटक I - परिवर्धन सूची 1 (23-12-2025 से 21-02-2026 तक)

992	1	SQE2473726
निर्वाचक का नाम : अमन साहू पिता का नाम: हाकिम साहू गृह संख्या : 256 उम्र : 18 लिंग : पुरुष		फोटो उपलब्ध

निर्वाचकों का विवरण :							
A) मतदाताओं की संख्या :							
		नामावली का प्रकार	निर्वाचक नामावली की पहचान :	मतदाताओं की संख्या :			
				पुरुष	महिला	तृतीय लिंग	कुल
I	मूल	मूल नामावली	विशेष गहन पुनरीक्षण 2026 की मूल नामावली एवं समस्त अनुपूरकों को एकीकृत कर	532	459	0	991
II	घटक I - परिवर्धन सूची	पूरक 1	विशेष गहन पुनरीक्षण - 2026	1	0	0	1
III	घटक II - विलोपन सूची	पूरक 1	विशेष गहन पुनरीक्षण - 2026	1	0	0	1
IV	लिंग में संशोधन के कारण अंतर			0	0	0	0
पुनरीक्षण के बाद इस नामावली में शुद्ध निर्वाचक (I+II-III+IV)				532	459	0	991
B) संशोधनों की संख्या :							
नामावली का प्रकार		निर्वाचक नामावली की पहचान :		संशोधनों की संख्या :			
पूरक 1		विशेष गहन पुनरीक्षण - 2026		0			

निर्वाचक रजिस्ट्रीकरण अधिकारी द्वारा जारी

E-मृत्यु, S-स्थानांतरित, R-दोहरी प्रविष्टि, M-लापता, Q-अहर्ता नहीं