

निर्वाचक नामावली 2026 S12 मध्य प्रदेश

| | | | | | | | | | | | | | | | | | |
|---|---|---|---------|------------|------------------|------------|---------|------------|---------|----------------|---------------------------|-------|---------|------|-----------|---------|----------|
| विधान सभा क्षेत्र की संख्या, नाम व आरक्षण स्थिति : 23 - करैरा (अ.जा.) | | भाग संख्या : : 258 | | | | | | | | | | | | | | | |
| संसदीय निर्वाचन क्षेत्र की संख्या, नाम व आरक्षण स्थिति, जिसमें विधान सभा निर्वाचन क्षेत्र स्थित है : 3 - ग्वालियर | | | | | | | | | | | | | | | | | |
| 1. पुनरीक्षण का विवरण | | | | | | | | | | | | | | | | | |
| पुनरीक्षण का वर्ष : | 2026 | निर्वाचक नामावली की पहचान : | | | | | | | | | | | | | | | |
| अर्हता तिथि : | 01-01-2026 | विशेष गहन पुनरीक्षण 2026 की मूल नामावली एवं समस्त अनुपूरकों को एकीकृत कर | | | | | | | | | | | | | | | |
| पुनरीक्षण का स्वरूप : | विशेष गहन पुनरीक्षण 2026 | | | | | | | | | | | | | | | | |
| प्रकाशन की तिथि : | 21-02-2026 | | | | | | | | | | | | | | | | |
| 2. भाग व मतदान क्षेत्र का विवरण : | | | | | | | | | | | | | | | | | |
| भाग में आने वाले अनुभागों की संख्या और नाम : | | | | | | | | | | | | | | | | | |
| 1-(नेहरु वार्ड) पंडयाना 2-सुभाष वार्ड)सोहनलाल गली 3-(पुरानी तहसील के सामने) 4-गंज की माता रोड पूर्वी भाग 5-सोहनलाल गली 6-चांद दरवाजा रोड दक्षिणाभाग 7-कांजी हाऊस के पीछे 8-नगरिया मोहल्ला 9-नाला मोहल्ला पश्चिम भाग 10-जगन्नाथ मन्दिर की गली 11-घरियाली मोहल्ला 12-दक्षिण व पूर्वी भाग 13-(पोस्ट आसि के पास)दक्षिण भाग 14-फू टा तालाव रोड पूर्वी भाग 15-नाई मोहल्ला | <table border="1" style="width: 100%; border-collapse: collapse;"> <tr> <td>मुख्य शहर / मुख्य ग्राम</td> <td>: करैरा</td> </tr> <tr> <td>वार्ड</td> <td>: सुभाष चन्द बोस</td> </tr> <tr> <td>पोस्ट ऑफिस</td> <td>: करैरा</td> </tr> <tr> <td>पुलिस थाना</td> <td>: करैरा</td> </tr> <tr> <td>स्थानीय संस्था</td> <td>: नगर पालिका परिषद् करैरा</td> </tr> <tr> <td>ब्लॉक</td> <td>: करैरा</td> </tr> <tr> <td>जिला</td> <td>: शिवपुरी</td> </tr> <tr> <td>पिन कोड</td> <td>: 473660</td> </tr> </table> | मुख्य शहर / मुख्य ग्राम | : करैरा | वार्ड | : सुभाष चन्द बोस | पोस्ट ऑफिस | : करैरा | पुलिस थाना | : करैरा | स्थानीय संस्था | : नगर पालिका परिषद् करैरा | ब्लॉक | : करैरा | जिला | : शिवपुरी | पिन कोड | : 473660 |
| मुख्य शहर / मुख्य ग्राम | : करैरा | | | | | | | | | | | | | | | | |
| वार्ड | : सुभाष चन्द बोस | | | | | | | | | | | | | | | | |
| पोस्ट ऑफिस | : करैरा | | | | | | | | | | | | | | | | |
| पुलिस थाना | : करैरा | | | | | | | | | | | | | | | | |
| स्थानीय संस्था | : नगर पालिका परिषद् करैरा | | | | | | | | | | | | | | | | |
| ब्लॉक | : करैरा | | | | | | | | | | | | | | | | |
| जिला | : शिवपुरी | | | | | | | | | | | | | | | | |
| पिन कोड | : 473660 | | | | | | | | | | | | | | | | |
| 3. मतदान केंद्र का विवरण | | | | | | | | | | | | | | | | | |
| मतदान केंद्र की संख्या व नाम : | 258 - करैरा | मतदान केन्द्र की विशेष हैसियत (पुरुष/महिला/सामान्य) : | सामान्य | | | | | | | | | | | | | | |
| मतदान केंद्र का भवन व पता : | शा. उत्कृष्ट उ.मा.वि. करैरा | इस मतदान क्षेत्र के सहायक (ऑब्जिलियरी) मतदान केन्द्रों की संख्या : | 0 | | | | | | | | | | | | | | |
| 4. मतदाताओं की संख्या : | | | | | | | | | | | | | | | | | |
| आरंभिक क्रम | अंतिम क्रम | मतदाताओं की संख्या | | | | | | | | | | | | | | | |
| संख्या | संख्या | पुरुष | महिला | तृतीय लिंग | कुल | | | | | | | | | | | | |
| 1 | 654 | 346 | 306 | 0 | 652 | | | | | | | | | | | | |

निर्वाचक रजिस्ट्रीकरण अधिकारी द्वारा जारी

Nazri Naksha



Google Map View

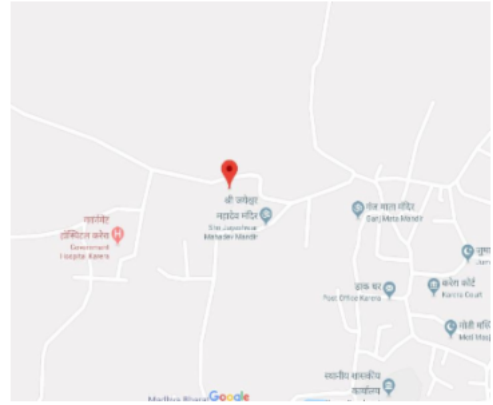

Polling Station Building Front View



मतदान केंद्र के सामने का फ़ोटो



Cad View

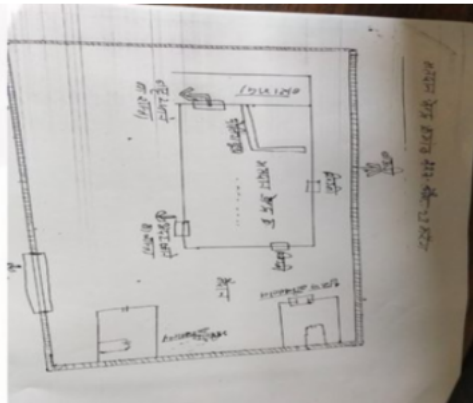

Key MAP View



| | | | | | | | | |
|----|------------|--|----|------------|---|----|------------|---|
| 1 | SQE1043314 | निर्वाचक का नाम : खुशबू पति का नाम: मनोज गृह संख्या : ०४ उम्र : 34 लिंग : महिला | 2 | SQE1566819 | निर्वाचक का नाम : प्रिया पिता का नाम: रवि शंकर गृह संख्या : 10 उम्र : 26 लिंग : महिला | 3 | SQE1433788 | निर्वाचक का नाम : पीयूष पिता का नाम: सतीश गृह संख्या : 11 उम्र : 31 लिंग : पुरुष |
| 4 | SQE1433796 | निर्वाचक का नाम : आयुष शर्मा पिता का नाम: सतीश गृह संख्या : 11 उम्र : 27 लिंग : पुरुष | 5 | SQE1580687 | निर्वाचक का नाम : आदित्य तिवारी पिता का नाम: राकेश तिवारी गृह संख्या : 13/1 उम्र : 25 लिंग : पुरुष | 6 | SQE1634252 | निर्वाचक का नाम : अकमल खान पिता का नाम: आविद खान गृह संख्या : 22/3 उम्र : 26 लिंग : पुरुष |
| 7 | SQE1433861 | निर्वाचक का नाम : बन्शीता पिता का नाम: ब्रजेश गृह संख्या : 41 उम्र : 26 लिंग : महिला | 8 | SQE1626795 | निर्वाचक का नाम : अभिषेक मिश्रा पिता का नाम: सतेंद्र मिश्रा गृह संख्या : 47 उम्र : 25 लिंग : पुरुष | 9 | SQE1006287 | निर्वाचक का नाम : हर्षित पिता का नाम: प्रहलाद गृह संख्या : 51 उम्र : 31 लिंग : पुरुष |
| 10 | SQE1414424 | निर्वाचक का नाम : मोहम्मदजुनेदखान पिता का नाम: अब्दुलबहीदखान गृह संख्या : 53 उम्र : 26 लिंग : पुरुष | 11 | SQE1843630 | निर्वाचक का नाम : शादाफ खान पिता का नाम: गफ़्फ़ार खान गृह संख्या : 86 उम्र : 25 लिंग : पुरुष | 12 | SQE1006303 | निर्वाचक का नाम : प्रिंस पिता का नाम: नारायण गृह संख्या : 88 उम्र : 32 लिंग : पुरुष |
| 13 | SQE1899400 | निर्वाचक का नाम : हाशिम खान पिता का नाम: मुबारिक खान गृह संख्या : 88 उम्र : 25 लिंग : पुरुष | 14 | SQE1839703 | निर्वाचक का नाम : रिहाना बानो पति का नाम: इदरीस खान गृह संख्या : 89 उम्र : 33 लिंग : महिला | 15 | SQE1440189 | निर्वाचक का नाम : भावना पति का नाम: मनीष गृह संख्या : 92 उम्र : 34 लिंग : महिला |
| 16 | SQE1433853 | निर्वाचक का नाम : हिमांशु भार्गव पिता का नाम: प्रमोद भार्गव गृह संख्या : 96 उम्र : 28 लिंग : पुरुष | 17 | SQE1843739 | निर्वाचक का नाम : नीलम गुप्ता पति का नाम: संतोष गुप्ता गृह संख्या : 102 उम्र : 47 लिंग : महिला | 18 | SQE1433770 | निर्वाचक का नाम : सायरा पिता का नाम: अबरार गृह संख्या : 102 उम्र : 33 लिंग : महिला |
| 19 | SQE1414408 | निर्वाचक का नाम : अरवाज़ खान पिता का नाम: आज़ाद गृह संख्या : 102 उम्र : 26 लिंग : पुरुष | 20 | SQE1433846 | निर्वाचक का नाम : गुड्डो पति का नाम: कादर खान गृह संख्या : 103 उम्र : 44 लिंग : महिला | 21 | SQE1626845 | निर्वाचक का नाम : ज़फ़र पिता का नाम: अब्दुल रऊफ़ गृह संख्या : 104/1 उम्र : 27 लिंग : पुरुष |
| 22 | SQE1006238 | निर्वाचक का नाम : अबरार करैरा पिता का नाम: गफ़्फ़ार खान गृह संख्या : 105 उम्र : 45 लिंग : पुरुष | 23 | SQE1843580 | निर्वाचक का नाम : नाज़ बानो पिता का नाम: ज़फ़र खान गृह संख्या : 105 उम्र : 26 लिंग : महिला | 24 | SQE1839760 | निर्वाचक का नाम : नावेद खान पिता का नाम: ज़फ़र गृह संख्या : 105 उम्र : 24 लिंग : पुरुष |
| 25 | SQE1433812 | निर्वाचक का नाम : मुन्ना खान पिता का नाम: सफीखान गृह संख्या : 107 उम्र : 49 लिंग : पुरुष | 26 | SQE1433838 | निर्वाचक का नाम : जुलेखा बेगम पति का नाम: मुन्ना गृह संख्या : 107 उम्र : 47 लिंग : महिला | 27 | SQE1433820 | निर्वाचक का नाम : गुलबहार पिता का नाम: मुन्ना गृह संख्या : 107 उम्र : 27 लिंग : महिला |
| 28 | SQE1843804 | निर्वाचक का नाम : सोफिया बानो पिता का नाम: मुन्ना खान गृह संख्या : 107 उम्र : 25 लिंग : महिला | 29 | SQE1414283 | निर्वाचक का नाम : नजिस पिता का नाम: कल्लू गृह संख्या : 109 उम्र : 27 लिंग : महिला | 30 | SQE1566694 | निर्वाचक का नाम : हैदर खान पिता का नाम: मुन्ना खान गृह संख्या : 109/1 उम्र : 28 लिंग : पुरुष |

विधान सभा क्षेत्र की संख्या व नाम : 23-करैरा
अनुभाग की संख्या व नाम : 1-(नेहरु वार्ड) पंडयाना

| | | | | | | | | | | | |
|----|------------|--|-------------|----|------------|--|-------------|------|------------|--|-------------|
| 31 | SQE1632660 | निर्वाचक का नाम : सरफराज खान पिता का नाम: नशीर खान गृह संख्या : 109/3 उम्र : 26 लिंग : पुरुष | फोटो उपलब्ध | 32 | SQE1843606 | निर्वाचक का नाम : परवेज़ खान पिता का नाम: सत्तार खान गृह संख्या : 110 उम्र : 26 लिंग : पुरुष | फोटो उपलब्ध | 33 | SQE1835651 | निर्वाचक का नाम : रेशमा बानो पति का नाम: अमजद खान गृह संख्या : 110/1 उम्र : 31 लिंग : महिला | फोटो उपलब्ध |
| 34 | SQE1839711 | निर्वाचक का नाम : शरीफ पिता का नाम: अब्दुल रशीद गृह संख्या : 111 उम्र : 38 लिंग : पुरुष | फोटो उपलब्ध | 35 | SQE1580711 | निर्वाचक का नाम : आसमा बानो पति का नाम: शरीफ खान गृह संख्या : 111/2 उम्र : 32 लिंग : महिला | फोटो उपलब्ध | 36 | SQE1843655 | निर्वाचक का नाम : वाहिद खान पिता का नाम: दुल्ले खान गृह संख्या : 112 उम्र : 29 लिंग : पुरुष | फोटो उपलब्ध |
| 37 | SQE1433804 | निर्वाचक का नाम : साक्षी पिता का नाम: ब्रजेश गृह संख्या : 114 उम्र : 27 लिंग : महिला | फोटो उपलब्ध | 38 | SQE1580745 | निर्वाचक का नाम : नाजिशा बानो पिता का नाम: निशार खान गृह संख्या : 114/1 उम्र : 26 लिंग : महिला | फोटो उपलब्ध | 39 | SQE1043520 | निर्वाचक का नाम : गुड्डो बाई पिता का नाम: कासीराम गृह संख्या : ११५ उम्र : 47 लिंग : महिला | फोटो उपलब्ध |
| 40 | SQE1839521 | निर्वाचक का नाम : नंदनी चौहान पिता का नाम: राघवेंद्र सिंह गृह संख्या : 118 उम्र : 25 लिंग : महिला | फोटो उपलब्ध | 41 | SQE1839679 | निर्वाचक का नाम : मानवी चौहान पिता का नाम: राघवेंद्र सिंह गृह संख्या : 118 उम्र : 25 लिंग : महिला | फोटो उपलब्ध | 42 | SQE1006188 | निर्वाचक का नाम : नईम खां पिता का नाम: रशीद खां गृह संख्या : 123 उम्र : 35 लिंग : पुरुष | फोटो उपलब्ध |
| 43 | SQE1006196 | निर्वाचक का नाम : सोनी खान पति का नाम: नईम खान गृह संख्या : 123 उम्र : 32 लिंग : महिला | फोटो उपलब्ध | 44 | SQE1634278 | निर्वाचक का नाम : रीना पिता का नाम: मोहनलाल गृह संख्या : 124 उम्र : 37 लिंग : महिला | फोटो उपलब्ध | # 45 | SQE1569755 | निर्वाचक का नाम : नफ़ीस खान पिता का नाम: हफीज़ खान गृह संख्या : 124 उम्र : 28 लिंग : पुरुष | फोटो उपलब्ध |
| 46 | SQE1580778 | निर्वाचक का नाम : मनोज सेन पिता का नाम: रामसेवक गृह संख्या : 125/1 उम्र : 54 लिंग : पुरुष | फोटो उपलब्ध | 47 | SQE1006220 | निर्वाचक का नाम : इनायत बानो पति का नाम: शाकिर खान गृह संख्या : पोस्ट ऑफिस के पीछे उम्र : 37 लिंग : महिला | फोटो उपलब्ध | | | | |

विधान सभा क्षेत्र की संख्या व नाम : 23-करैरा
अनुभाग की संख्या व नाम : 2-सुभाष वार्ड)सोहनलाल गली

| | | |
|--|--|--|
| <p>48</p> <p>निर्वाचक का नाम : सोनु त्रिपाठी पति का नाम: मनीष गृह संख्या : 7/ख उम्र : 31 लिंग : महिला</p> <p>SQE0870378</p> <p>फोटो उपलब्ध</p> | <p>49</p> <p>निर्वाचक का नाम : विजय कुमार पिता का नाम: ओमप्रकाश गृह संख्या : 8 उम्र : 53 लिंग : पुरुष</p> <p>JKM1322429</p> <p>फोटो उपलब्ध</p> | <p>50</p> <p>निर्वाचक का नाम : रितुभार्गव पति का नाम: विजय कुमार गृह संख्या : 8 उम्र : 50 लिंग : महिला</p> <p>JKM1322973</p> <p>फोटो उपलब्ध</p> |
| <p>51</p> <p>निर्वाचक का नाम : अजय भार्गव पिता का नाम: विजय भार्गव गृह संख्या : 08 उम्र : 33 लिंग : पुरुष</p> <p>SQE0403840</p> <p>फोटो उपलब्ध</p> | <p>52</p> <p>निर्वाचक का नाम : प्रवीण पिता का नाम: पी एन माथुर गृह संख्या : 12 उम्र : 45 लिंग : पुरुष</p> <p>JKM1804723</p> <p>फोटो उपलब्ध</p> | <p>53</p> <p>निर्वाचक का नाम : सतेन्द्र नारायण पिता का नाम: राम स्वरुप गृह संख्या : 13 उम्र : 45 लिंग : पुरुष</p> <p>JKM1539444</p> <p>फोटो उपलब्ध</p> |
| <p>54</p> <p>निर्वाचक का नाम : राघवेन्द्र पिता का नाम: राम स्वरुप गृह संख्या : 13 उम्र : 43 लिंग : पुरुष</p> <p>JKM1321991</p> <p>फोटो उपलब्ध</p> | <p>55</p> <p>निर्वाचक का नाम : संजीदा पति का नाम: सहीद खान गृह संख्या : 116 उम्र : 35 लिंग : महिला</p> <p>SQE2048411</p> <p>फोटो उपलब्ध</p> | |

| | | | | | | | | | | | |
|----|------------|---|-------------|----|------------|--|-------------|----|------------|---|-------------|
| 56 | JKM1322007 | निर्वाचक का नाम : पदम चौधरी पिता का नाम: रमेश गृह संख्या : 17 उम्र : 44 लिंग : पुरुष | फोटो उपलब्ध | 57 | SQE0262683 | निर्वाचक का नाम : शिल्पी चौधरी पति का नाम: पदम गृह संख्या : 17 उम्र : 42 लिंग : महिला | फोटो उपलब्ध | 58 | SQE2345510 | निर्वाचक का नाम : दिव्यांश चौधरी पिता का नाम: पदम चौधरी गृह संख्या : 17, चौधरी होटल उम्र : 20 लिंग : पुरुष | फोटो उपलब्ध |
| 59 | JKM1772375 | निर्वाचक का नाम : नीलू पति का नाम: अनिल गृह संख्या : 20 उम्र : 50 लिंग : महिला | फोटो उपलब्ध | 60 | JKM1772367 | निर्वाचक का नाम : सविता पति का नाम: कृष्णगोपाल गृह संख्या : 20 उम्र : 50 लिंग : महिला | फोटो उपलब्ध | 61 | JKM1772391 | निर्वाचक का नाम : संजय सक्सेना पिता का नाम: सुरेशचन्द्र गृह संख्या : 20 उम्र : 47 लिंग : पुरुष | फोटो उपलब्ध |
| 62 | SQE0262691 | निर्वाचक का नाम : विष्णु चौरसिया पिता का नाम: सुखलाल गृह संख्या : 20 उम्र : 40 लिंग : पुरुष | फोटो उपलब्ध | 63 | SQE0474239 | निर्वाचक का नाम : दिपिका पति का नाम: विष्णु चौरसिया गृह संख्या : 20 उम्र : 38 लिंग : महिला | फोटो उपलब्ध | 64 | SQE1379767 | निर्वाचक का नाम : सोनम पति का नाम: संजय गृह संख्या : 20 उम्र : 33 लिंग : महिला | फोटो उपलब्ध |
| 65 | SQE2147189 | निर्वाचक का नाम : पीयूष सक्सेना पिता का नाम: अनिल कुमार गृह संख्या : 20 उम्र : 21 लिंग : पुरुष | फोटो उपलब्ध | 66 | SQE0262709 | निर्वाचक का नाम : चंद्रकाति पति का नाम: विकास गृह संख्या : 21 उम्र : 45 लिंग : महिला | फोटो उपलब्ध | 67 | JKM1921030 | निर्वाचक का नाम : विकास पिता का नाम: हरनारायण गृह संख्या : 21 उम्र : 42 लिंग : पुरुष | फोटो उपलब्ध |
| 68 | JKM1322874 | निर्वाचक का नाम : विशाल पिता का नाम: हरनारायण गृह संख्या : 21 उम्र : 40 लिंग : पुरुष | फोटो उपलब्ध | 69 | JKM0273821 | निर्वाचक का नाम : जमीला बानो पति का नाम: गुलाम नबी गृह संख्या : 22 उम्र : 71 लिंग : महिला | फोटो उपलब्ध | 70 | JKM1322114 | निर्वाचक का नाम : मोहम्मद हनीफ़ पिता का नाम: गुलाब नबी गृह संख्या : 22 उम्र : 57 लिंग : पुरुष | फोटो उपलब्ध |
| 71 | SQE0403956 | निर्वाचक का नाम : महेश कुमार पिता का नाम: गोपी राम गृह संख्या : 22 उम्र : 52 लिंग : पुरुष | फोटो उपलब्ध | 72 | SQE0403964 | निर्वाचक का नाम : सुनीता देवी पति का नाम: महेश कुमार गृह संख्या : 22 उम्र : 48 लिंग : महिला | फोटो उपलब्ध | 73 | JKM1321454 | निर्वाचक का नाम : मोहम्मद नासिर पिता का नाम: गुलाम नबी गृह संख्या : 22 उम्र : 48 लिंग : पुरुष | फोटो उपलब्ध |
| 74 | SQE1211937 | निर्वाचक का नाम : आविद खान पिता का नाम: गुलाबनबी गृह संख्या : 22 उम्र : 48 लिंग : पुरुष | फोटो उपलब्ध | 75 | JKM1321777 | निर्वाचक का नाम : शबाना बेगम पति का नाम: मोहम्मद हनीफ़ गृह संख्या : 22 उम्र : 47 लिंग : महिला | फोटो उपलब्ध | 76 | JKM1321751 | निर्वाचक का नाम : शकीला पति का नाम: आविद खां गृह संख्या : 22 उम्र : 45 लिंग : महिला | फोटो उपलब्ध |
| 77 | SQE0403865 | निर्वाचक का नाम : सलमान खान पिता का नाम: युसुफ गृह संख्या : 22 उम्र : 33 लिंग : पुरुष | फोटो उपलब्ध | 78 | SQE0403915 | निर्वाचक का नाम : सादीक खान पिता का नाम: रफीक खान गृह संख्या : 22 उम्र : 32 लिंग : पुरुष | फोटो उपलब्ध | 79 | SQE0403907 | निर्वाचक का नाम : सद्दाम खान पिता का नाम: अब्दुल हमीद गृह संख्या : 22 उम्र : 32 लिंग : पुरुष | फोटो उपलब्ध |
| 80 | SQE0403923 | निर्वाचक का नाम : शहीद अनवर पिता का नाम: मुस्ताक खान गृह संख्या : 22 उम्र : 32 लिंग : पुरुष | फोटो उपलब्ध | 81 | SQE0403949 | निर्वाचक का नाम : शोहेब खान पिता का नाम: लतीफ खान गृह संख्या : 22 उम्र : 32 लिंग : पुरुष | फोटो उपलब्ध | 82 | SQE2185536 | निर्वाचक का नाम : निशा पति का नाम: अनस गृह संख्या : 22 उम्र : 27 लिंग : महिला | फोटो उपलब्ध |
| 83 | SQE2085199 | निर्वाचक का नाम : मदिआ रायीन पिता का नाम: हनीफ़ खान गृह संख्या : 22 उम्र : 22 लिंग : महिला | फोटो उपलब्ध | 84 | SQE1618628 | निर्वाचक का नाम : उमर अब्दुल्ला पिता का नाम: मुस्ताक गृह संख्या : 22/4 उम्र : 27 लिंग : पुरुष | फोटो उपलब्ध | 85 | JKM1322924 | निर्वाचक का नाम : हसमत खां पति का नाम: शकूर खां गृह संख्या : 22/क उम्र : 83 लिंग : महिला | फोटो उपलब्ध |

| | | | | | | | | | | | |
|-----|------------|--|-------------|-----|------------|--|-------------|-----|------------|---|-------------|
| 86 | JKM1322890 | निर्वाचक का नाम : रफीक पिता का नाम: शकूर खां गृह संख्या : 22/क उम्र : 65 लिंग : पुरुष | फोटो उपलब्ध | 87 | JKM1323005 | निर्वाचक का नाम : कुरेशा पति का नाम: हमीदखां गृह संख्या : 22/क उम्र : 51 लिंग : महिला | फोटो उपलब्ध | 88 | JKM1322452 | निर्वाचक का नाम : न्यामत खॉ पिता का नाम: शकूरखां गृह संख्या : 22/क उम्र : 49 लिंग : पुरुष | फोटो उपलब्ध |
| 89 | JKM1804681 | निर्वाचक का नाम : अनीसा पति का नाम: अ लतीफ गृह संख्या : 22/क उम्र : 49 लिंग : महिला | फोटो उपलब्ध | 90 | JKM1323013 | निर्वाचक का नाम : जुलेखा पति का नाम: ताहुज गृह संख्या : 22/क उम्र : 47 लिंग : महिला | फोटो उपलब्ध | 91 | JKM1323021 | निर्वाचक का नाम : नगीना बेगम पति का नाम: नियामत खां गृह संख्या : 22/क उम्र : 44 लिंग : महिला | फोटो उपलब्ध |
| 92 | JKM1322932 | निर्वाचक का नाम : मीना बेगम पति का नाम: लियाकत गृह संख्या : 22/क उम्र : 42 लिंग : महिला | फोटो उपलब्ध | 93 | JKM1322957 | निर्वाचक का नाम : सिकंदर खां पिता का नाम: रफीक खां गृह संख्या : 22/क उम्र : 40 लिंग : पुरुष | फोटो उपलब्ध | 94 | SQE0942433 | निर्वाचक का नाम : रूबी बेगम पति का नाम: साजिद खान गृह संख्या : 22 क उम्र : 32 लिंग : महिला | फोटो उपलब्ध |
| 95 | SQE0942425 | निर्वाचक का नाम : अब्दुल वहीद पिता का नाम: मुश्ताक खान गृह संख्या : 22 क उम्र : 31 लिंग : पुरुष | फोटो उपलब्ध | 96 | JKM1323070 | निर्वाचक का नाम : अब्दुल हमीद खां पिता का नाम: शकूर खां गृह संख्या : 22/क उम्र : 60 लिंग : पुरुष | फोटो उपलब्ध | 97 | JKM1322809 | निर्वाचक का नाम : मुश्ताक खान उर्फ तउज पिता का नाम: शकूर खान गृह संख्या : 22/क उम्र : 56 लिंग : पुरुष | फोटो उपलब्ध |
| 98 | JKM1539550 | निर्वाचक का नाम : अ लतीफ पिता का नाम: शकूरखां गृह संख्या : 22/क उम्र : 54 लिंग : पुरुष | फोटो उपलब्ध | 99 | SQE0942516 | निर्वाचक का नाम : मोहम्मद अजहर पिता का नाम: अब्दुल हमीद गृह संख्या : 22 क उम्र : 31 लिंग : पुरुष | फोटो उपलब्ध | 100 | JKM1772706 | निर्वाचक का नाम : लियाकत खान पिता का नाम: शकूर खां गृह संख्या : 22/क उम्र : 45 लिंग : पुरुष | फोटो उपलब्ध |
| 101 | SQE0404012 | निर्वाचक का नाम : केदार नाथ पिता का नाम: किशोरी गृह संख्या : 47 उम्र : 68 लिंग : पुरुष | फोटो उपलब्ध | 102 | SQE2034072 | निर्वाचक का नाम : यश पिता का नाम: संजीव गृह संख्या : 47 उम्र : 26 लिंग : पुरुष | फोटो उपलब्ध | 103 | SQE2129609 | निर्वाचक का नाम : निखिल राठौड़ पिता का नाम: राकेश राठौड़ गृह संख्या : 51 उम्र : 22 लिंग : पुरुष | फोटो उपलब्ध |
| 104 | JKM1322536 | निर्वाचक का नाम : कुसुम पति का नाम: केदारनाथ गृह संख्या : 47 उम्र : 66 लिंग : महिला | फोटो उपलब्ध | 105 | JKM1772599 | निर्वाचक का नाम : राजीव पिता का नाम: केदारनाथ गृह संख्या : 61 उम्र : 46 लिंग : पुरुष | फोटो उपलब्ध | 106 | JKM1322544 | निर्वाचक का नाम : निर्मला पति का नाम: राजीव गृह संख्या : 47 उम्र : 45 लिंग : महिला | फोटो उपलब्ध |
| 107 | SQE2317519 | निर्वाचक का नाम : आयुषी श्रीवास्तव पिता का नाम: राजीव श्रीवास्तव गृह संख्या : 61 उम्र : 21 लिंग : महिला | फोटो उपलब्ध | 108 | JKM1322718 | निर्वाचक का नाम : शाकिर खान पिता का नाम: गुलाम नबी गृह संख्या : पोस्ट ऑफिस के पीछे उम्र : 41 लिंग : पुरुष | फोटो उपलब्ध | 109 | JKM1322668 | निर्वाचक का नाम : साबिर खान पिता का नाम: गुलाम नबी गृह संख्या : पोस्ट ऑफिस के सामने उम्र : 41 लिंग : पुरुष | फोटो उपलब्ध |

110

SQE1006063

निर्वाचक का नाम : राधिका
पिता का नाम: रामगोपाल
गृह संख्या : 24
उम्र : 30 लिंग : महिला

फोटो उपलब्ध

विधान सभा क्षेत्र की संख्या व नाम : 23-करैरा
अनुभाग की संख्या व नाम : 5-सोहनलाल गली

| | | | | | | | | | | | |
|-----|------------|---|-------------|-----|------------|---|-------------|-----|------------|--|-------------|
| 111 | JKM1772441 | निर्वाचक का नाम : सुरेश पिता का नाम: बाबूलाल गृह संख्या : 29 उम्र : 42 लिंग : पुरुष | फोटो उपलब्ध | 112 | JKM1772466 | निर्वाचक का नाम : दिलीप वर्मा पिता का नाम: रमेश गृह संख्या : 30 उम्र : 40 लिंग : पुरुष | फोटो उपलब्ध | 113 | JKM1322361 | निर्वाचक का नाम : रक्षा त्रिपाठी पति का नाम: पुष्पकांत गृह संख्या : 32 उम्र : 50 लिंग : महिला | फोटो उपलब्ध |
| 114 | JKM0724567 | निर्वाचक का नाम : गोपाल कोठारी पति का नाम: रामरतन कोठारी गृह संख्या : 36 उम्र : 62 लिंग : महिला | फोटो उपलब्ध | 115 | JKM0724575 | निर्वाचक का नाम : लता कोठारी पति का नाम: गोपाल कोठारी गृह संख्या : 36 उम्र : 58 लिंग : महिला | फोटो उपलब्ध | 116 | SQE1490598 | निर्वाचक का नाम : प्रियंका पति का नाम: दीपेश गृह संख्या : 36 उम्र : 35 लिंग : महिला | फोटो उपलब्ध |
| 117 | SQE0403980 | निर्वाचक का नाम : रूपाली कोठारी पिता का नाम: गोपाल कोठारी गृह संख्या : 36 उम्र : 33 लिंग : महिला | फोटो उपलब्ध | 118 | JKM1322783 | निर्वाचक का नाम : रानी पति का नाम: धर्मेन्द्र गृह संख्या : 37 उम्र : 50 लिंग : महिला | फोटो उपलब्ध | 119 | SQE1190206 | निर्वाचक का नाम : लव सक्सेना पिता का नाम: धर्मेन्द्र गृह संख्या : 37 उम्र : 28 लिंग : पुरुष | फोटो उपलब्ध |
| 120 | SQE2317469 | निर्वाचक का नाम : कुश सक्सेना पिता का नाम: धर्मेन्द्र कुमार सक्सेना गृह संख्या : 61 उम्र : 27 लिंग : पुरुष | फोटो उपलब्ध | 121 | SQE2078848 | निर्वाचक का नाम : समीर खान पिता का नाम: मुमताज़ खान गृह संख्या : 86 उम्र : 24 लिंग : पुरुष | फोटो उपलब्ध | 122 | SQE2310670 | निर्वाचक का नाम : सोहिल खान पिता का नाम: नल्था खान गृह संख्या : 88 उम्र : 24 लिंग : पुरुष | फोटो उपलब्ध |

| | | | | | | | | | | | |
|-----|------------|--|-------------|-----|------------|---|-------------|-----|------------|---|-------------|
| 123 | SQE1412261 | निर्वाचक का नाम : शबनम बानो पति का नाम: सब्बीर खान गृह संख्या : 15/1 उम्र : 28 लिंग : महिला | फोटो उपलब्ध | 124 | JKM1805647 | निर्वाचक का नाम : लता पति का नाम: प्रकाश गृह संख्या : 39 उम्र : 49 लिंग : महिला | फोटो उपलब्ध | 125 | JKM1322635 | निर्वाचक का नाम : नईम पिता का नाम: मुस्तकीय गृह संख्या : 40 उम्र : 40 लिंग : पुरुष | फोटो उपलब्ध |
| 126 | JKM1323054 | निर्वाचक का नाम : अफसाना बानो पति का नाम: फईम गृह संख्या : 40 उम्र : 40 लिंग : महिला | फोटो उपलब्ध | 127 | JKM1323047 | निर्वाचक का नाम : शबाना बानो पति का नाम: अजमेरी गृह संख्या : 40 उम्र : 40 लिंग : महिला | फोटो उपलब्ध | 128 | JKM1772557 | निर्वाचक का नाम : ब्रजकुमारी पति का नाम: मनीराम गृह संख्या : 41 उम्र : 74 लिंग : महिला | फोटो उपलब्ध |
| 129 | JKM0273862 | निर्वाचक का नाम : मनोज गुप्ता पिता का नाम: मनीराम गृह संख्या : 41 उम्र : 52 लिंग : पुरुष | फोटो उपलब्ध | 130 | JKM1804707 | निर्वाचक का नाम : ब्रजेश कुमार गुप्ता पिता का नाम: मनीराम गृह संख्या : 41 उम्र : 47 लिंग : पुरुष | फोटो उपलब्ध | 131 | JKM0273870 | निर्वाचक का नाम : सुधा गुप्ता पति का नाम: मनोज गृह संख्या : 41 उम्र : 47 लिंग : महिला | फोटो उपलब्ध |
| 132 | JKM1540079 | निर्वाचक का नाम : संध्या पति का नाम: ब्रजेश कुमार गृह संख्या : 41 उम्र : 46 लिंग : महिला | फोटो उपलब्ध | 133 | JKM1322023 | निर्वाचक का नाम : प्रमोद पिता का नाम: मनीराम गृह संख्या : 41 उम्र : 44 लिंग : पुरुष | फोटो उपलब्ध | 134 | SQE0404004 | निर्वाचक का नाम : अंकित गुप्ता पिता का नाम: मनोज गुप्ता गृह संख्या : 41 उम्र : 33 लिंग : पुरुष | फोटो उपलब्ध |
| 135 | SQE0403998 | निर्वाचक का नाम : आकाश गुप्ता पिता का नाम: मनोज गुप्ता गृह संख्या : 41 उम्र : 31 लिंग : पुरुष | फोटो उपलब्ध | 136 | SQE2288850 | निर्वाचक का नाम : सोहिल खान पिता का नाम: अजमेरी खान गृह संख्या : 41 उम्र : 23 लिंग : पुरुष | फोटो उपलब्ध | 137 | SQE2237295 | निर्वाचक का नाम : मुस्कान गुप्ता पिता का नाम: ब्रजेश गुप्ता गृह संख्या : 41 उम्र : 22 लिंग : महिला | फोटो उपलब्ध |
| 138 | JKM1540095 | निर्वाचक का नाम : मधु गुप्ता पति का नाम: अरविंद गृह संख्या : 42 उम्र : 50 लिंग : महिला | फोटो उपलब्ध | 139 | JKM1772433 | निर्वाचक का नाम : पंकज पिता का नाम: बट्टी गृह संख्या : 42 उम्र : 46 लिंग : पुरुष | फोटो उपलब्ध | 140 | SQE2416451 | निर्वाचक का नाम : ब्रज साहू पिता का नाम: नरेश साहू गृह संख्या : 44 उम्र : 20 लिंग : पुरुष | फोटो उपलब्ध |
| 141 | JKM1772912 | निर्वाचक का नाम : मोहन साहू पिता का नाम: विहारी लाल गृह संख्या : 45 उम्र : 42 लिंग : पुरुष | फोटो उपलब्ध | 142 | SQE0262725 | निर्वाचक का नाम : ज्योति पति का नाम: मोहन गृह संख्या : 45 उम्र : 40 लिंग : महिला | फोटो उपलब्ध | 143 | JKM1772920 | निर्वाचक का नाम : दिनेश साहू पिता का नाम: ज्ञानी चंद्र गृह संख्या : 46 उम्र : 47 लिंग : पुरुष | फोटो उपलब्ध |
| 144 | JKM1772862 | निर्वाचक का नाम : ममता साहू पति का नाम: दिनेश साहू गृह संख्या : 46 उम्र : 44 लिंग : महिला | फोटो उपलब्ध | 145 | SQE2354504 | निर्वाचक का नाम : मोहित साहू पिता का नाम: दिनेश साहू गृह संख्या : 46 उम्र : 23 लिंग : पुरुष | फोटो उपलब्ध | 146 | SQE2291045 | निर्वाचक का नाम : आनन्द साहू पिता का नाम: दिनेश साहू गृह संख्या : 46 उम्र : 20 लिंग : पुरुष | फोटो उपलब्ध |
| 147 | SQE1628387 | निर्वाचक का नाम : पूजा सेन पति का नाम: मुरारी सेन गृह संख्या : 128/3 उम्र : 31 लिंग : महिला | फोटो उपलब्ध | 148 | SQE2044642 | निर्वाचक का नाम : नीलम साहू पिता का नाम: दिनेश साहू गृह संख्या : 168 उम्र : 22 लिंग : महिला | फोटो उपलब्ध | | | | |

| | | |
|--|--|--|
| <p>149</p> <p>निर्वाचक का नाम : रज़िया पति का नाम: रफ़ीक गृह संख्या : 22 उम्र : 63 लिंग : महिला</p> <p>SQE0262717</p> <p>फोटो उपलब्ध</p> | <p>150</p> <p>निर्वाचक का नाम : अनीता पति का नाम: सतेन्द्र गृह संख्या : 47 उम्र : 54 लिंग : महिला</p> <p>JKM1539923</p> <p>फोटो उपलब्ध</p> | <p>151</p> <p>निर्वाचक का नाम : प्रियंका मिश्रा पिता का नाम: सत्येन्द्र मिश्रा गृह संख्या : 47 उम्र : 28 लिंग : महिला</p> <p>SQE1609650</p> <p>फोटो उपलब्ध</p> |
| <p>152</p> <p>निर्वाचक का नाम : रूपाली पति का नाम: राकेश गृह संख्या : 51 उम्र : 42 लिंग : महिला</p> <p>JKM1772458</p> <p>फोटो उपलब्ध</p> | <p>153</p> <p>निर्वाचक का नाम : तवस्सुम बानो पति का नाम: अब्दुल हमीद गृह संख्या : 52 उम्र : 34 लिंग : महिला</p> <p>SQE1190305</p> <p>फोटो उपलब्ध</p> | <p>154</p> <p>निर्वाचक का नाम : मोहम्मद जावेद पिता का नाम: अब्दुल वाहिद गृह संख्या : 52 उम्र : 23 लिंग : पुरुष</p> <p>SQE2039196</p> <p>फोटो उपलब्ध</p> |
| <p>155</p> <p>निर्वाचक का नाम : अताउल्लाह हाशमी पिता का नाम: इनामुल्लाह कास्मी गृह संख्या : 53 उम्र : 30 लिंग : पुरुष</p> <p>SQE1005933</p> <p>फोटो उपलब्ध</p> | <p>156</p> <p>निर्वाचक का नाम : कनीता काशमी पिता का नाम: इनाम उल्लाह काशमी गृह संख्या : 53 उम्र : 27 लिंग : महिला</p> <p>SQE2197374</p> <p>फोटो उपलब्ध</p> | <p>157</p> <p>निर्वाचक का नाम : कीर्ती पति का नाम: संजय गृह संख्या : 54 उम्र : 49 लिंग : महिला</p> <p>JKM1805670</p> <p>फोटो उपलब्ध</p> |
| <p>158</p> <p>निर्वाचक का नाम : अर्चना पति का नाम: संदीप गृह संख्या : 54 उम्र : 47 लिंग : महिला</p> <p>JKM1804657</p> <p>फोटो उपलब्ध</p> | | |

| | |
|---|-------------|
| 159 | SQE1005941 |
| निर्वाचक का नाम : नरेन्द्र पिता का नाम: मोतीराम गृह संख्या : 86 उम्र : 59 लिंग : पुरुष | फोटो उपलब्ध |

| | |
|--|-------------|
| 160 | SQE1005958 |
| निर्वाचक का नाम : अंजना पति का नाम: नरेन्द्र गृह संख्या : 86 उम्र : 51 लिंग : महिला | फोटो उपलब्ध |

| | |
|---|-------------|
| 161 | SQE1618693 |
| निर्वाचक का नाम : हिमांशु पिता का नाम: नरेन्द्र गृह संख्या : 86 उम्र : 28 लिंग : पुरुष | फोटो उपलब्ध |

| | | | | | | | | |
|-----|------------|---|-----|------------|---|-----|------------|--|
| 162 | SQE1940824 | निर्वाचक का नाम : शाहिबा पिता का नाम: इकबाल खान गृह संख्या : 42 उम्र : 24 लिंग : पुरुष | 163 | JKM1772755 | निर्वाचक का नाम : अर्चना पति का नाम: अतुल गृह संख्या : 55 उम्र : 50 लिंग : महिला | 164 | JKM1772649 | निर्वाचक का नाम : संध्या पति का नाम: अजय गृह संख्या : 57 उम्र : 57 लिंग : महिला |
| 165 | JKM1921022 | निर्वाचक का नाम : अंजली पति का नाम: सुरेश गृह संख्या : 59 उम्र : 44 लिंग : महिला | 166 | JKM1321900 | निर्वाचक का नाम : उमा पिता का नाम: बाबूलाल गृह संख्या : 59 उम्र : 40 लिंग : महिला | 167 | JKM1322528 | निर्वाचक का नाम : आशा चौरसिया पति का नाम: हरिगोपाल चौरसिया गृह संख्या : 61 उम्र : 70 लिंग : महिला |
| 168 | JKM1321835 | निर्वाचक का नाम : हरी गोपाल पिता का नाम: पन्ना लाल गृह संख्या : 61 उम्र : 67 लिंग : पुरुष | 169 | JKM1321462 | निर्वाचक का नाम : अनिल कुमार चौरसिया पिता का नाम: हरी गोपाल चौरसिया गृह संख्या : 61 उम्र : 45 लिंग : पुरुष | 170 | SQE1994227 | निर्वाचक का नाम : किरन चौरसिया पति का नाम: शुभम चौरसिया गृह संख्या : 61 उम्र : 29 लिंग : महिला |
| 171 | SQE2072023 | निर्वाचक का नाम : शिवम गुप्ता पिता का नाम: राम कुमार गृह संख्या : 63 उम्र : 21 लिंग : पुरुष | 172 | JKM1804780 | निर्वाचक का नाम : वीरेन्द्र कुमार पिता का नाम: मन्मूलाल गृह संख्या : 64 उम्र : 45 लिंग : पुरुष | 173 | JKM1772821 | निर्वाचक का नाम : उमा शंकर पिता का नाम: मन्मूलाल गृह संख्या : 64 उम्र : 43 लिंग : पुरुष |
| 174 | JKM1772763 | निर्वाचक का नाम : शोभा पति का नाम: बीरेन्द्र गृह संख्या : 64 उम्र : 42 लिंग : महिला | 175 | JKM1772771 | निर्वाचक का नाम : मंजू गुप्ता पति का नाम: रामकुमार गुप्ता गृह संख्या : 64 उम्र : 41 लिंग : महिला | 176 | SQE0404020 | निर्वाचक का नाम : सपना गुप्ता पति का नाम: उमा शंकर गुप्ता गृह संख्या : 64 उम्र : 39 लिंग : महिला |
| 177 | SQE1908359 | निर्वाचक का नाम : प्रथम गुप्ता पिता का नाम: रामकुमार गुप्ता गृह संख्या : 64 उम्र : 24 लिंग : पुरुष | 178 | SQE2079853 | निर्वाचक का नाम : सत्यम गुप्ता पिता का नाम: रामकुमार गुप्ता गृह संख्या : 64 उम्र : 21 लिंग : पुरुष | 179 | SQE2334225 | निर्वाचक का नाम : अंजली गुप्ता पिता का नाम: वीरेन्द्र गुप्ता गृह संख्या : 64 उम्र : 21 लिंग : महिला |
| 180 | SQE2343127 | निर्वाचक का नाम : अतुल गुप्ता पिता का नाम: उमाशंकर गुप्ता गृह संख्या : 64 उम्र : 21 लिंग : पुरुष | 181 | JKM1772797 | निर्वाचक का नाम : महेंद्र पिता का नाम: गणेश गृह संख्या : 67 उम्र : 45 लिंग : पुरुष | 182 | JKM1772474 | निर्वाचक का नाम : राजू पिता का नाम: गणेश गृह संख्या : 67 उम्र : 43 लिंग : पुरुष |
| 183 | JKM1539576 | निर्वाचक का नाम : प्रमोद कुमार पिता का नाम: नाथूराम गृह संख्या : 68 उम्र : 44 लिंग : पुरुष | 184 | JKM1539436 | निर्वाचक का नाम : गोपाल पिता का नाम: नाथूराम गृह संख्या : 68 उम्र : 41 लिंग : पुरुष | 185 | JKM1772656 | निर्वाचक का नाम : रेखादेवी पति का नाम: राजेंद्र गृह संख्या : 68 उम्र : 40 लिंग : महिला |
| 186 | SQE0404038 | निर्वाचक का नाम : इकबाल खान पिता का नाम: जान मोहम्मद गृह संख्या : 69 उम्र : 47 लिंग : पुरुष | 187 | SQE0404046 | निर्वाचक का नाम : निशा बेगम पति का नाम: इकबाल खान गृह संख्या : 69 उम्र : 39 लिंग : महिला | 188 | SQE2126514 | निर्वाचक का नाम : जयेश बंसल पिता का नाम: महेंद्र गृह संख्या : 117 उम्र : 24 लिंग : महिला |

| | |
|--|-------------|
| 189 | JKM1921014 |
| निर्वाचक का नाम : मनोज कुमार पिता का नाम: मदेश गृह संख्या : 70 उम्र : 42 लिंग : पुरुष | फोटो उपलब्ध |

| | |
|--|-------------|
| 190 | SQE2380467 |
| निर्वाचक का नाम : सोनाली लखरे पति का नाम: नरेन्द्र गृह संख्या : 71 उम्र : 34 लिंग : महिला | फोटो उपलब्ध |

| | |
|---|-------------|
| 191 | SQE1006089 |
| निर्वाचक का नाम : नरेन्द्र पिता का नाम: सुरेश गृह संख्या : 71 उम्र : 32 लिंग : पुरुष | फोटो उपलब्ध |

| | |
|--|-------------|
| 192 | SQE1006071 |
| निर्वाचक का नाम : डालचन्द्र पिता का नाम: सुरेश गृह संख्या : 71 उम्र : 30 लिंग : पुरुष | फोटो उपलब्ध |

| | |
|---|-------------|
| 193 | SQE1995000 |
| निर्वाचक का नाम : अजय पिता का नाम: रमेश गृह संख्या : 71 उम्र : 24 लिंग : पुरुष | फोटो उपलब्ध |

| | |
|--|-------------|
| 194 | JKM1712975 |
| निर्वाचक का नाम : विक्रांत पांडे पिता का नाम: रामेश्वरदयाल गृह संख्या : 72 उम्र : 41 लिंग : पुरुष | फोटो उपलब्ध |

| | |
|--|-------------|
| 195 | JKM1539907 |
| निर्वाचक का नाम : जयश्री पति का नाम: पवन गृह संख्या : 75 उम्र : 42 लिंग : महिला | फोटो उपलब्ध |

| | |
|---|-------------|
| 196 | SQE2303485 |
| निर्वाचक का नाम : चिराग लक्षकर पिता का नाम: पवन कुमार गृह संख्या : 75 उम्र : 20 लिंग : पुरुष | फोटो उपलब्ध |

विधान सभा क्षेत्र की संख्या व नाम : 23-करैरा
अनुभाग की संख्या व नाम : 11-घरियाली मोहल्ला

197

SQE1675214

निर्वाचक का नाम : मीनाबेगम
पति का नाम: कल्लूखां
गृह संख्या : 96
उम्र : 51 लिंग : महिला

फोटो उपलब्ध

| | | | | | | | | | | | |
|-----|------------|---|-------------|-----|------------|--|-------------|-----|------------|--|-------------|
| 198 | JKM1539527 | निर्वाचक का नाम : रामजीशरण पिता का नाम: चिमनलाल गृह संख्या : 77 उम्र : 41 लिंग : पुरुष | फोटो उपलब्ध | 199 | SQE2349355 | निर्वाचक का नाम : शिल्पी नगरिया पति का नाम: रामजी शरण नगरिया गृह संख्या : 77 उम्र : 41 लिंग : महिला | फोटो उपलब्ध | 200 | JKM1772672 | निर्वाचक का नाम : राजेश कुमार पिता का नाम: मनीराम गृह संख्या : 78 उम्र : 49 लिंग : पुरुष | फोटो उपलब्ध |
| 201 | JKM1540012 | निर्वाचक का नाम : दामिनी पति का नाम: जयप्रकाश गृह संख्या : 78 उम्र : 49 लिंग : महिला | फोटो उपलब्ध | 202 | JKM1772664 | निर्वाचक का नाम : रानी पति का नाम: राजेश कुमार गृह संख्या : 78 उम्र : 45 लिंग : महिला | फोटो उपलब्ध | 203 | SQE2343416 | निर्वाचक का नाम : हर्षिता गुप्ता पिता का नाम: राजेश कुमार गुप्ता गृह संख्या : 78 उम्र : 21 लिंग : महिला | फोटो उपलब्ध |
| 204 | JKM1321785 | निर्वाचक का नाम : कमरुद्दीन पिता का नाम: हसनखां गृह संख्या : 81 उम्र : 61 लिंग : पुरुष | फोटो उपलब्ध | 205 | JKM0273904 | निर्वाचक का नाम : अ हमीद पिता का नाम: हसनखां गृह संख्या : 81 उम्र : 59 लिंग : पुरुष | फोटो उपलब्ध | 206 | JKM1321793 | निर्वाचक का नाम : शकीला बेगम पति का नाम: कमरुद्दीन गृह संख्या : 81 उम्र : 58 लिंग : महिला | फोटो उपलब्ध |
| 207 | JKM1920925 | निर्वाचक का नाम : रिहाना बेगम पति का नाम: हमीद खां गृह संख्या : 81 उम्र : 54 लिंग : महिला | फोटो उपलब्ध | 208 | SQE1908367 | निर्वाचक का नाम : सवा बानो पिता का नाम: कमरुद्दीन गृह संख्या : 81 उम्र : 25 लिंग : महिला | फोटो उपलब्ध | 209 | SQE2047942 | निर्वाचक का नाम : सदा बानो पिता का नाम: कमरुद्दीन गृह संख्या : 81 उम्र : 23 लिंग : महिला | फोटो उपलब्ध |
| 210 | JKM1322775 | निर्वाचक का नाम : संतोष कुमार पिता का नाम: कृष्णागोपाल गुप्ता गृह संख्या : 82 उम्र : 51 लिंग : पुरुष | फोटो उपलब्ध | 211 | SQE2122422 | निर्वाचक का नाम : अंकित गुप्ता पिता का नाम: संतोष गुप्ता गृह संख्या : 82 उम्र : 22 लिंग : पुरुष | फोटो उपलब्ध | 212 | SQE2158194 | निर्वाचक का नाम : अनुज गुप्ता पिता का नाम: संतोष गुप्ता गृह संख्या : 82 उम्र : 20 लिंग : पुरुष | फोटो उपलब्ध |
| 213 | JKM1322403 | निर्वाचक का नाम : शायरा बानो पति का नाम: बली मोहम्मद गृह संख्या : 83 उम्र : 46 लिंग : महिला | फोटो उपलब्ध | 214 | JKM1322288 | निर्वाचक का नाम : समसुदीन पिता का नाम: सलीम गृह संख्या : 83 उम्र : 40 लिंग : पुरुष | फोटो उपलब्ध | 215 | JKM1539584 | निर्वाचक का नाम : फिरोज खान पिता का नाम: सफी खान गृह संख्या : 84 उम्र : 41 लिंग : पुरुष | फोटो उपलब्ध |
| 216 | SQE2115871 | निर्वाचक का नाम : रुबीना बेगम पति का नाम: फीरोज़ खान गृह संख्या : 84 उम्र : 39 लिंग : महिला | फोटो उपलब्ध | 217 | SQE2078921 | निर्वाचक का नाम : रोजी बानो पिता का नाम: अब्दुल हमीद गृह संख्या : 89 उम्र : 21 लिंग : महिला | फोटो उपलब्ध | 218 | SQE2163889 | निर्वाचक का नाम : जुलेखा बेगम पति का नाम: समसुदीन खान गृह संख्या : वार्ड नं 03 उम्र : 35 लिंग : महिला | फोटो उपलब्ध |

| | | | | | | | | | | | |
|-----|------------|--|-------------|-----|------------|--|-------------|-----|------------|--|-------------|
| 219 | SQE2336071 | निर्वाचक का नाम : आफ़रीन खान पिता का नाम: इसरार खान गृह संख्या : 024 उम्र : 27 लिंग : महिला | फोटो उपलब्ध | 220 | SQE1722933 | निर्वाचक का नाम : नजमा पति का नाम: मुमताज गृह संख्या : 86 उम्र : 48 लिंग : महिला | फोटो उपलब्ध | 221 | SQE1675222 | निर्वाचक का नाम : इसाकखां पिता का नाम: डब्बूखां गृह संख्या : 86 उम्र : 47 लिंग : पुरुष | फोटो उपलब्ध |
| 222 | SQE0262741 | निर्वाचक का नाम : नगीना पति का नाम: नूर इस्लाम गृह संख्या : 86 उम्र : 36 लिंग : महिला | फोटो उपलब्ध | 223 | SQE0262733 | निर्वाचक का नाम : नरगिस पति का नाम: इशाक गृह संख्या : 86 उम्र : 35 लिंग : महिला | फोटो उपलब्ध | 224 | SQE2099257 | निर्वाचक का नाम : जुबैर खान पिता का नाम: जब्बार खान गृह संख्या : 86 उम्र : 26 लिंग : पुरुष | फोटो उपलब्ध |
| 225 | SQE2146900 | निर्वाचक का नाम : साहिल खान पिता का नाम: मुमताज़ गृह संख्या : 86 उम्र : 21 लिंग : पुरुष | फोटो उपलब्ध | 226 | JKM1321926 | निर्वाचक का नाम : नल्था खां पिता का नाम: बाबू खां गृह संख्या : 88 उम्र : 51 लिंग : पुरुष | फोटो उपलब्ध | 227 | JKM1321942 | निर्वाचक का नाम : सायरा पति का नाम: नल्था गृह संख्या : 88 उम्र : 49 लिंग : महिला | फोटो उपलब्ध |
| 228 | JKM1321959 | निर्वाचक का नाम : शाहीन बेगम पति का नाम: शहीदखां गृह संख्या : 88 उम्र : 47 लिंग : महिला | फोटो उपलब्ध | 229 | JKM1322460 | निर्वाचक का नाम : आशिक खान पिता का नाम: बाबूखां गृह संख्या : 88 उम्र : 41 लिंग : पुरुष | फोटो उपलब्ध | 230 | SQE2077527 | निर्वाचक का नाम : नर्गिस बानो पिता का नाम: नल्था खान गृह संख्या : 88 उम्र : 21 लिंग : महिला | फोटो उपलब्ध |
| 231 | SQE2303535 | निर्वाचक का नाम : नोरीन बानो पिता का नाम: शहीद खान गृह संख्या : 88 उम्र : 20 लिंग : महिला | फोटो उपलब्ध | 232 | JKM1323062 | निर्वाचक का नाम : फारुख खां पिता का नाम: सत्तार खां गृह संख्या : 89 उम्र : 43 लिंग : पुरुष | फोटो उपलब्ध | 233 | SQE2288827 | निर्वाचक का नाम : मोहम्मद फैज पिता का नाम: इकलाश खान गृह संख्या : 89 उम्र : 20 लिंग : पुरुष | फोटो उपलब्ध |
| 234 | SQE2328706 | निर्वाचक का नाम : मोहम्मद ज़ैद खान पिता का नाम: फारुख खान गृह संख्या : 89 उम्र : 20 लिंग : पुरुष | फोटो उपलब्ध | 235 | SQE2122257 | निर्वाचक का नाम : स्नेहा बानो पिता का नाम: कल्लू खान गृह संख्या : 96 उम्र : 23 लिंग : महिला | फोटो उपलब्ध | 236 | SQE2147726 | निर्वाचक का नाम : अनीशा बानो पिता का नाम: कल्लू खान गृह संख्या : 96 उम्र : 21 लिंग : महिला | फोटो उपलब्ध |
| 237 | SQE2187417 | निर्वाचक का नाम : सरफ़राज खान पिता का नाम: कल्लू गृह संख्या : 96 गांधी रोड उम्र : 25 लिंग : पुरुष | फोटो उपलब्ध | | | | | | | | |

| | | | | | | | | |
|-----|------------|--|-----|------------|---|-----|------------|--|
| 238 | JKM1772698 | निर्वाचक का नाम : नितिन गुप्ता पिता का नाम: रमेश चंद्र गृह संख्या : 05/176 उम्र : 39 लिंग : पुरुष | 239 | SQE0403931 | निर्वाचक का नाम : सागर खान पिता का नाम: जहूर खान गृह संख्या : 22 उम्र : 31 लिंग : पुरुष | 240 | SQE0942540 | निर्वाचक का नाम : सिराज खान पिता का नाम: युसुफ खान गृह संख्या : 22 उम्र : 31 लिंग : पुरुष |
| 241 | JKM1322916 | निर्वाचक का नाम : लाडो बानो पति का नाम: जहूर खां गृह संख्या : 22/क उम्र : 44 लिंग : महिला | 242 | JKM1804699 | निर्वाचक का नाम : मोहम्मद जहूर पिता का नाम: शकूरखां गृह संख्या : 22/क उम्र : 60 लिंग : पुरुष | 243 | SQE1093277 | निर्वाचक का नाम : नेलोफर पति का नाम: इखलास गृह संख्या : 89 उम्र : 40 लिंग : महिला |
| 244 | SQE1093293 | निर्वाचक का नाम : सायरा पति का नाम: फारुख गृह संख्या : 89 उम्र : 35 लिंग : महिला | 245 | SQE1615574 | निर्वाचक का नाम : प्रशांत पिता का नाम: ओमप्रकाश गृह संख्या : 90 उम्र : 26 लिंग : पुरुष | 246 | JKM1539998 | निर्वाचक का नाम : बालकृष्ण पिता का नाम: रामरतन गृह संख्या : 91 उम्र : 70 लिंग : पुरुष |
| 247 | JKM1540137 | निर्वाचक का नाम : उमा पति का नाम: बालकृष्ण गृह संख्या : 91 उम्र : 69 लिंग : महिला | 248 | JKM1539493 | निर्वाचक का नाम : नीतेश पिता का नाम: बालकृष्ण गृह संख्या : 91 उम्र : 41 लिंग : पुरुष | 249 | SQE1190255 | निर्वाचक का नाम : नेहा गुप्ता पिता का नाम: धनीराम गुप्ता गृह संख्या : 91 उम्र : 28 लिंग : महिला |
| 250 | SQE1005966 | निर्वाचक का नाम : सरिता साहू पति का नाम: अनिल कुमार गृह संख्या : 93 उम्र : 36 लिंग : महिला | 251 | SQE1196054 | निर्वाचक का नाम : कृष्ण कुमार साहू पिता का नाम: राम स्वरूप साहू गृह संख्या : 93 उम्र : 28 लिंग : पुरुष | 252 | SQE1005974 | निर्वाचक का नाम : मोनू पिता का नाम: नारायण गृह संख्या : 95 उम्र : 32 लिंग : पुरुष |
| 253 | JKM1962091 | निर्वाचक का नाम : रविगुप्ता पिता का नाम: रमेशचंद्र गृह संख्या : 99 उम्र : 44 लिंग : पुरुष | 254 | SQE2270643 | निर्वाचक का नाम : सुधा गुप्ता पति का नाम: रवि गुप्ता गृह संख्या : 99 उम्र : 44 लिंग : महिला | 255 | JKM1539501 | निर्वाचक का नाम : नीरज गुप्ता पिता का नाम: रमेशचंद्र गृह संख्या : 99 उम्र : 42 लिंग : पुरुष |
| 256 | SQE2276731 | निर्वाचक का नाम : हर्ष गुप्ता पिता का नाम: रवि गुप्ता गृह संख्या : 99 उम्र : 21 लिंग : पुरुष | 257 | SQE2336535 | निर्वाचक का नाम : तबस्सुम पति का नाम: मोहम्मद जहूर गृह संख्या : 100 उम्र : 46 लिंग : महिला | 258 | SQE2336261 | निर्वाचक का नाम : राबिया बानो पति का नाम: सलमान खान गृह संख्या : 100 उम्र : 37 लिंग : महिला |
| 259 | SQE2336329 | निर्वाचक का नाम : सलमान खान पिता का नाम: याकूब खान गृह संख्या : 100 उम्र : 34 लिंग : पुरुष | 260 | SQE1006105 | निर्वाचक का नाम : आमिर पिता का नाम: लतीफ गृह संख्या : 100 उम्र : 30 लिंग : पुरुष | 261 | SQE1006162 | निर्वाचक का नाम : शवनम पिता का नाम: रफीक गृह संख्या : 100 उम्र : 30 लिंग : महिला |
| 262 | SQE1006113 | निर्वाचक का नाम : अनस खान पिता का नाम: हनीफ गृह संख्या : 100 उम्र : 30 लिंग : पुरुष | 263 | SQE2336212 | निर्वाचक का नाम : संसार तौफ्रीक पिता का नाम: मोहम्मद जहूर गृह संख्या : 100 उम्र : 24 लिंग : पुरुष | 264 | SQE2336980 | निर्वाचक का नाम : रज़िया पति का नाम: संसार तौफ्रीक गृह संख्या : 100 उम्र : 24 लिंग : महिला |
| 265 | SQE2334241 | निर्वाचक का नाम : साहिल खान पिता का नाम: मोहम्मद जहूर गृह संख्या : 100 उम्र : 23 लिंग : पुरुष | | | | | | |

| | | | | | | | | |
|-----|------------|--|-----|------------|--|-------|------------|---|
| 266 | SQE2129591 | निर्वाचक का नाम : शिवम नामदेव पिता का नाम: राजेंद्र कुमार नामदेव गृह संख्या : 68 उम्र : 21 लिंग : पुरुष | 267 | SQE2129781 | निर्वाचक का नाम : चिन्मय अग्रवाल पिता का नाम: मनीष अग्रवाल गृह संख्या : 77 उम्र : 21 लिंग : पुरुष | 268 | JKM1766542 | निर्वाचक का नाम : ब्रजेश कुमार पिता का नाम: मदनमोहन गृह संख्या : 114 उम्र : 59 लिंग : पुरुष |
| 269 | SQE1211945 | निर्वाचक का नाम : मनीष पिता का नाम: प्रकाशनारायण गृह संख्या : 114 उम्र : 51 लिंग : पुरुष | 270 | JKM1922178 | निर्वाचक का नाम : शालिनी पति का नाम: ब्रजेश कुमार गृह संख्या : 114 उम्र : 50 लिंग : महिला | 271 | JKM1766559 | निर्वाचक का नाम : रजनी अग्रवाल पति का नाम: मनीष गृह संख्या : 114 उम्र : 45 लिंग : महिला |
| 272 | SQE1675248 | निर्वाचक का नाम : महेन्द्र बंसल पिता का नाम: कैलाश नारायण बंसल गृह संख्या : 117 उम्र : 58 लिंग : पुरुष | 273 | JKM1766526 | निर्वाचक का नाम : उषादेवी पति का नाम: महेन्द्र कुमार गृह संख्या : 117 उम्र : 52 लिंग : महिला | S 274 | SQE1675263 | निर्वाचक का नाम : अनिलकुमार पिता का नाम: कैलाशनारायण गृह संख्या : 117 उम्र : 51 लिंग : पुरुष |
| 275 | SQE1675255 | निर्वाचक का नाम : सुनील बंसल पिता का नाम: कैलाशनारायण गृह संख्या : 117 उम्र : 50 लिंग : पुरुष | 276 | SQE2418663 | निर्वाचक का नाम : अतुल पिता का नाम: कैलाशनारायण गृह संख्या : 117 उम्र : 48 लिंग : पुरुष | S 277 | SQE0403832 | निर्वाचक का नाम : राधा देवी बंसल पति का नाम: अनिल कुमार बंसल गृह संख्या : 117 उम्र : 47 लिंग : महिला |
| 278 | SQE1675271 | निर्वाचक का नाम : राधवेन्द्र सिंह पिता का नाम: चतुर सिंह गृह संख्या : 118 उम्र : 51 लिंग : पुरुष | 279 | JKM1766492 | निर्वाचक का नाम : सीमा पति का नाम: राधवेन्द्र सिंह गृह संख्या : 118 उम्र : 47 लिंग : महिला | 280 | SQE1663335 | निर्वाचक का नाम : मूकेश पिता का नाम: देवलाल गृह संख्या : 120 उम्र : 59 लिंग : पुरुष |
| 281 | JKM1766484 | निर्वाचक का नाम : मधु पति का नाम: मूकेश गृह संख्या : 120 उम्र : 54 लिंग : महिला | 282 | JKM1922186 | निर्वाचक का नाम : विवेक पिता का नाम: देवलाल गृह संख्या : 120 उम्र : 47 लिंग : पुरुष | 283 | SQE0626390 | निर्वाचक का नाम : अवनीश सेन पिता का नाम: मुकेश सेन गृह संख्या : 120 उम्र : 36 लिंग : पुरुष |
| 284 | SQE2216497 | निर्वाचक का नाम : सुमन सेन पति का नाम: अवनीश गृह संख्या : 120 नाई मोहल्ला उम्र : 35 लिंग : महिला | 285 | SQE1675289 | निर्वाचक का नाम : असरफी देवी पति का नाम: शिखरचंद गृह संख्या : 121 उम्र : 69 लिंग : महिला | 286 | SQE1675297 | निर्वाचक का नाम : मीना पति का नाम: राजकुमार गृह संख्या : 121 उम्र : 53 लिंग : महिला |
| 287 | SQE0942318 | निर्वाचक का नाम : राज कुमार जैन पिता का नाम: बाबु लाल गृह संख्या : 121 उम्र : 40 लिंग : पुरुष | 288 | SQE2369056 | निर्वाचक का नाम : रितू जैन पति का नाम: हिमांशु जैन गृह संख्या : 121 उम्र : 32 लिंग : महिला | 289 | SQE1722958 | निर्वाचक का नाम : भगवान देवी पति का नाम: महावीरप्रसाद गृह संख्या : 123 उम्र : 74 लिंग : महिला |
| 290 | JKM1766591 | निर्वाचक का नाम : सुनील कुमार पिता का नाम: महावीर गृह संख्या : 123 उम्र : 51 लिंग : पुरुष | 291 | SQE1835636 | निर्वाचक का नाम : बबीता पति का नाम: सुनील कुमार गृह संख्या : 123 उम्र : 51 लिंग : महिला | 292 | SQE0626408 | निर्वाचक का नाम : स्नेहा जैन पति का नाम: पारस जैन गृह संख्या : 123 उम्र : 37 लिंग : महिला |
| 293 | SQE1994979 | निर्वाचक का नाम : आयुशीका पिता का नाम: सुनील गृह संख्या : 123 उम्र : 24 लिंग : महिला | 294 | SQE1993047 | निर्वाचक का नाम : तनिष्का जैन पिता का नाम: सुनील जैन गृह संख्या : 123 उम्र : 22 लिंग : महिला | 295 | SQE1675115 | निर्वाचक का नाम : सिया पति का नाम: मोहनलाल गृह संख्या : 124 उम्र : 69 लिंग : महिला |

| | | | | | | | | | | | |
|-----|------------|---|-------------|-----|------------|---|-------------|-----|------------|---|-------------|
| 296 | JKM1922764 | निर्वाचक का नाम : जितेन्द्र पिता का नाम: मोहनलाल गृह संख्या : 124 उम्र : 41 लिंग : पुरुष | फोटो उपलब्ध | 297 | SQE2184596 | निर्वाचक का नाम : मनीषा सेन पति का नाम: पंकज सेन गृह संख्या : 124 नाई मोहल्ला उम्र : 25 लिंग : महिला | फोटो उपलब्ध | 298 | JKM1322478 | निर्वाचक का नाम : सरवदी पति का नाम: रामसेवक गृह संख्या : 125 उम्र : 78 लिंग : महिला | फोटो उपलब्ध |
| 299 | JKM1539816 | निर्वाचक का नाम : ब्रजेश पिता का नाम: रामसेवक गृह संख्या : 125 उम्र : 54 लिंग : पुरुष | फोटो उपलब्ध | 300 | JKM1322494 | निर्वाचक का नाम : बबली सेन पति का नाम: मनोज कुमार सेन गृह संख्या : 125 उम्र : 49 लिंग : महिला | फोटो उपलब्ध | 301 | SQE0626077 | निर्वाचक का नाम : कपिल कुमार सेन पिता का नाम: ब्रजेश कुमार सेन गृह संख्या : 125 उम्र : 35 लिंग : पुरुष | फोटो उपलब्ध |
| 302 | SQE2270379 | निर्वाचक का नाम : अनामिका सेन पति का नाम: कपिल कुमार सेन गृह संख्या : 125 उम्र : 31 लिंग : महिला | फोटो उपलब्ध | 303 | SQE1190222 | निर्वाचक का नाम : सुमित कुमार सेन पिता का नाम: ब्रजेश सेन गृह संख्या : 125 उम्र : 30 लिंग : पुरुष | फोटो उपलब्ध | 304 | SQE1618925 | निर्वाचक का नाम : सौरभ पिता का नाम: ब्रजेश गृह संख्या : 125 उम्र : 26 लिंग : पुरुष | फोटो उपलब्ध |
| 305 | SQE2270452 | निर्वाचक का नाम : निकेता सेन पिता का नाम: ब्रजेश कुमार सेन गृह संख्या : 125 उम्र : 23 लिंग : महिला | फोटो उपलब्ध | 306 | SQE2293777 | निर्वाचक का नाम : गौरव सेन पिता का नाम: ब्रजेश सेन गृह संख्या : 125 उम्र : 23 लिंग : पुरुष | फोटो उपलब्ध | 307 | SQE1211960 | निर्वाचक का नाम : आशाराम पिता का नाम: कालूराम गृह संख्या : 126 उम्र : 85 लिंग : पुरुष | फोटो उपलब्ध |
| 308 | SQE0441865 | निर्वाचक का नाम : मंगल दास पिता का नाम: आशाराम गृह संख्या : 126 उम्र : 49 लिंग : पुरुष | फोटो उपलब्ध | 309 | JKM1322700 | निर्वाचक का नाम : जमना सेन पति का नाम: धमेन्द्र गृह संख्या : 126 उम्र : 45 लिंग : महिला | फोटो उपलब्ध | 310 | SQE2078871 | निर्वाचक का नाम : कीर्ती सेन पिता का नाम: मंगल दास सेन गृह संख्या : 126 उम्र : 24 लिंग : महिला | फोटो उपलब्ध |
| 311 | SQE1211978 | निर्वाचक का नाम : पूरुषोत्तम पिता का नाम: खच्चूराम गृह संख्या : 127 उम्र : 64 लिंग : पुरुष | फोटो उपलब्ध | 312 | SQE1211986 | निर्वाचक का नाम : कुंती पति का नाम: पूरुषोत्तम गृह संख्या : 127 उम्र : 59 लिंग : महिला | फोटो उपलब्ध | 313 | SQE0626416 | निर्वाचक का नाम : हर्देश सेन पिता का नाम: पूरुषोत्तम गृह संख्या : 127 उम्र : 35 लिंग : पुरुष | फोटो उपलब्ध |
| 314 | SQE2140507 | निर्वाचक का नाम : छाया सेन पति का नाम: हिर्देश सेन गृह संख्या : 127 उम्र : 23 लिंग : महिला | फोटो उपलब्ध | 315 | SQE1211994 | निर्वाचक का नाम : गणेश राम सेन पिता का नाम: कालूराम गृह संख्या : 128 उम्र : 81 लिंग : पुरुष | फोटो उपलब्ध | 316 | JKM1322684 | निर्वाचक का नाम : शीला देवी सैन पति का नाम: गणेशराम गृह संख्या : 128 उम्र : 75 लिंग : महिला | फोटो उपलब्ध |
| 317 | SQE1722966 | निर्वाचक का नाम : नंदकिशोर सेन पिता का नाम: कालूराम गृह संख्या : 128 उम्र : 64 लिंग : पुरुष | फोटो उपलब्ध | 318 | SQE1723162 | निर्वाचक का नाम : शशी पति का नाम: नंदराम गृह संख्या : 128 उम्र : 59 लिंग : महिला | फोटो उपलब्ध | 319 | JKM1321827 | निर्वाचक का नाम : संतोष कुमार सेन पिता का नाम: गणेशराम गृह संख्या : 128 उम्र : 48 लिंग : पुरुष | फोटो उपलब्ध |
| 320 | JKM1322692 | निर्वाचक का नाम : गीता सेन पति का नाम: संतोष कुमार गृह संख्या : 128 उम्र : 43 लिंग : महिला | फोटो उपलब्ध | 321 | JKM1804491 | निर्वाचक का नाम : मुरारी लाल सेन पिता का नाम: गणेश राम गृह संख्या : 128 उम्र : 41 लिंग : पुरुष | फोटो उपलब्ध | 322 | SQE0626895 | निर्वाचक का नाम : छुट्टन संन पिता का नाम: गणेशराम गृह संख्या : 128 उम्र : 34 लिंग : पुरुष | फोटो उपलब्ध |
| 323 | SQE2176394 | निर्वाचक का नाम : रितु सेन पति का नाम: छुट्टन सेन गृह संख्या : 128 उम्र : 33 लिंग : महिला | फोटो उपलब्ध | 324 | SQE1940774 | निर्वाचक का नाम : मुकेश कुमार सेन पिता का नाम: नंद किशोर सेन गृह संख्या : 128 उम्र : 29 लिंग : पुरुष | फोटो उपलब्ध | 325 | SQE0970228 | निर्वाचक का नाम : सचिन कुमार सेन पिता का नाम: ब्रजेश कुमार सेन गृह संख्या : 136 उम्र : 32 लिंग : पुरुष | फोटो उपलब्ध |

| | | | | | | | | | | | |
|-----|------------|--|-------------|-----|------------|--|-------------|-----|------------|---|-------------|
| 326 | SQE0403873 | निर्वाचक का नाम : सोनिया वेगम पति का नाम: सादिक खान गृह संख्या : 22 उम्र : 32 लिंग : महिला | फोटो उपलब्ध | 327 | SQE2115863 | निर्वाचक का नाम : तैय्यबा पति का नाम: सागर खान गृह संख्या : 22 उम्र : 27 लिंग : महिला | फोटो उपलब्ध | 328 | SQE0626093 | निर्वाचक का नाम : विलाल खां पिता का नाम: इकबाल खां गृह संख्या : 024 उम्र : 33 लिंग : पुरुष | फोटो उपलब्ध |
| 329 | SQE2336386 | निर्वाचक का नाम : नेहा बानो पति का नाम: बिलाल खान गृह संख्या : 024 उम्र : 29 लिंग : महिला | फोटो उपलब्ध | 330 | JKM1322510 | निर्वाचक का नाम : फईम खान पिता का नाम: मुस्तकीम गृह संख्या : 40 उम्र : 43 लिंग : पुरुष | फोटो उपलब्ध | 331 | JKM0273896 | निर्वाचक का नाम : पदनकुमार पिता का नाम: हरीनिवास गृह संख्या : 75 उम्र : 47 लिंग : पुरुष | फोटो उपलब्ध |
| 332 | SQE2052975 | निर्वाचक का नाम : अरसिया बानो पति का नाम: अब्दुल रहमान गृह संख्या : 83 उम्र : 30 लिंग : महिला | फोटो उपलब्ध | 333 | JKM0273987 | निर्वाचक का नाम : कनीजा बेगम पति का नाम: शहजाद खां गृह संख्या : 102 उम्र : 81 लिंग : महिला | फोटो उपलब्ध | 334 | SQE1723147 | निर्वाचक का नाम : शहजाद खां पिता का नाम: लक्खी खां गृह संख्या : 102 उम्र : 79 लिंग : पुरुष | फोटो उपलब्ध |
| 335 | JKM1322056 | निर्वाचक का नाम : सन्तार खां पिता का नाम: लक्खी गृह संख्या : 102 उम्र : 64 लिंग : पुरुष | फोटो उपलब्ध | 336 | JKM1322072 | निर्वाचक का नाम : शमशाद बेगम पति का नाम: सन्तार खां गृह संख्या : 102 उम्र : 56 लिंग : महिला | फोटो उपलब्ध | 337 | SQE1212000 | निर्वाचक का नाम : शमशाद खान पिता का नाम: शहजाद खां गृह संख्या : 102 उम्र : 48 लिंग : पुरुष | फोटो उपलब्ध |
| 338 | SQE1212018 | निर्वाचक का नाम : इरसाद पिता का नाम: सहजाद गृह संख्या : 102 उम्र : 47 लिंग : पुरुष | फोटो उपलब्ध | 339 | JKM1322247 | निर्वाचक का नाम : इकरार खां पिता का नाम: शहजाद खां गृह संख्या : 102 उम्र : 45 लिंग : पुरुष | फोटो उपलब्ध | 340 | JKM1322213 | निर्वाचक का नाम : अबरार खां पिता का नाम: शहजाद खां गृह संख्या : 102 उम्र : 42 लिंग : पुरुष | फोटो उपलब्ध |
| 341 | SQE0404061 | निर्वाचक का नाम : राबिया बेगम पति का नाम: इकरार खान गृह संख्या : 102 उम्र : 42 लिंग : महिला | फोटो उपलब्ध | 342 | JKM1322049 | निर्वाचक का नाम : परवीन बेगम पति का नाम: आज़ाद खान गृह संख्या : 102 उम्र : 41 लिंग : महिला | फोटो उपलब्ध | 343 | SQE0262758 | निर्वाचक का नाम : अकरम खान पिता का नाम: शहजाद खान गृह संख्या : 102 उम्र : 41 लिंग : पुरुष | फोटो उपलब्ध |
| 344 | SQE0262766 | निर्वाचक का नाम : अंजुम बेगम पति का नाम: इरसाद गृह संख्या : 102 उम्र : 39 लिंग : महिला | फोटो उपलब्ध | 345 | SQE2268019 | निर्वाचक का नाम : रुक्शा खान पति का नाम: अकरम खान गृह संख्या : 102 उम्र : 34 लिंग : महिला | फोटो उपलब्ध | 346 | SQE0262782 | निर्वाचक का नाम : शाहना बेगम पति का नाम: समशाद गृह संख्या : 102 उम्र : 32 लिंग : महिला | फोटो उपलब्ध |
| 347 | SQE2253821 | निर्वाचक का नाम : आफ़रीन बानो पिता का नाम: आज़ाद गृह संख्या : 102 उम्र : 24 लिंग : महिला | फोटो उपलब्ध | 348 | SQE2372415 | निर्वाचक का नाम : अरमान खान पिता का नाम: आज़ाद खान गृह संख्या : 102 उम्र : 19 लिंग : पुरुष | फोटो उपलब्ध | 349 | SQE1608751 | निर्वाचक का नाम : अरुण पिता का नाम: नाथूराम गृह संख्या : 102/9 उम्र : 55 लिंग : पुरुष | फोटो उपलब्ध |
| 350 | SQE1723105 | निर्वाचक का नाम : रफीक खॉं पिता का नाम: मुंशीखां गृह संख्या : 103 उम्र : 59 लिंग : पुरुष | फोटो उपलब्ध | 351 | SQE1724939 | निर्वाचक का नाम : समीना पति का नाम: रफीक गृह संख्या : 103 उम्र : 54 लिंग : महिला | फोटो उपलब्ध | 352 | SQE0262790 | निर्वाचक का नाम : मोहसिन पिता का नाम: रफीक गृह संख्या : 103 उम्र : 36 लिंग : पुरुष | फोटो उपलब्ध |
| 353 | SQE0870907 | निर्वाचक का नाम : वर्षा पिता का नाम: रफीक खान गृह संख्या : 103 उम्र : 31 लिंग : महिला | फोटो उपलब्ध | 354 | SQE0314476 | निर्वाचक का नाम : जरीना पति का नाम: अ रहमान गृह संख्या : 104 उम्र : 59 लिंग : महिला | फोटो उपलब्ध | 355 | JKM1539949 | निर्वाचक का नाम : जमीलखां पिता का नाम: अलीखां गृह संख्या : 104 उम्र : 54 लिंग : पुरुष | फोटो उपलब्ध |

| | | | | | | | | |
|-----|------------|---|-----|------------|---|-----|------------|--|
| 356 | SQE0474155 | निर्वाचक का नाम : फरजाना पिता का नाम: अब्दुल रहमान खान गृह संख्या : 104 उम्र : 34 लिंग : महिला | 357 | SQE0308072 | निर्वाचक का नाम : शायना बेगम पति का नाम: असलम खॉ गृह संख्या : 104 उम्र : 33 लिंग : महिला | 358 | SQE0626481 | निर्वाचक का नाम : इमरान खां पिता का नाम: जमील खां गृह संख्या : 104 उम्र : 33 लिंग : पुरुष |
| 359 | SQE0474122 | निर्वाचक का नाम : आदिल खान पिता का नाम: अब्दुल जमील गृह संख्या : 104 उम्र : 33 लिंग : पुरुष | 360 | SQE2079911 | निर्वाचक का नाम : राणी बानो पति का नाम: इमरान खान गृह संख्या : 104 उम्र : 30 लिंग : महिला | 361 | SQE2072015 | निर्वाचक का नाम : जुनेद खान पिता का नाम: जमील खान गृह संख्या : 104 उम्र : 28 लिंग : पुरुष |
| 362 | SQE1212026 | निर्वाचक का नाम : नूर अफ़रोज़ पति का नाम: सत्तार खान गृह संख्या : 105 उम्र : 60 लिंग : महिला | 363 | JKM0274100 | निर्वाचक का नाम : मो जफर पिता का नाम: मोगनी गृह संख्या : 105 उम्र : 57 लिंग : पुरुष | 364 | SQE1723089 | निर्वाचक का नाम : नसीम पति का नाम: मो जफर गृह संख्या : 105 उम्र : 57 लिंग : महिला |
| 365 | SQE1212034 | निर्वाचक का नाम : तसलीम खान पति का नाम: मोहम्मद कमर खान गृह संख्या : 105 उम्र : 57 लिंग : महिला | 366 | SQE1212042 | निर्वाचक का नाम : शेरमोहम्मद पिता का नाम: मोहम्मद गनी गृह संख्या : 105 उम्र : 49 लिंग : पुरुष | 367 | JKM1321413 | निर्वाचक का नाम : असलम खान पिता का नाम: सत्तार खान गृह संख्या : 105 उम्र : 45 लिंग : पुरुष |
| 368 | SQE0268995 | निर्वाचक का नाम : इमरान खान पिता का नाम: सत्तार खान गृह संख्या : 105 उम्र : 38 लिंग : पुरुष | 369 | SQE2115830 | निर्वाचक का नाम : रजवाना बेगम पति का नाम: अबरार खान गृह संख्या : 105 उम्र : 35 लिंग : महिला | 370 | SQE1093301 | निर्वाचक का नाम : ज़ावेद पिता का नाम: ज़फर गृह संख्या : 105 उम्र : 30 लिंग : पुरुष |
| 371 | SQE2039204 | निर्वाचक का नाम : तेयवा बानो पति का नाम: शाहरुख खान गृह संख्या : 105 उम्र : 29 लिंग : महिला | 372 | SQE2176584 | निर्वाचक का नाम : शवा खान पति का नाम: जावेद खान गृह संख्या : 105 उम्र : 25 लिंग : महिला | 373 | SQE2185296 | निर्वाचक का नाम : मुस्कान खान पिता का नाम: शेर खान गृह संख्या : 105 उम्र : 23 लिंग : महिला |
| 374 | SQE0942482 | निर्वाचक का नाम : मोहम्मद क्रमर खान पिता का नाम: गनी खान गृह संख्या : 105/2 उम्र : 53 लिंग : पुरुष | 375 | JKM1321736 | निर्वाचक का नाम : शमीम बानो पति का नाम: शेर मोहम्मद गृह संख्या : 105/2 उम्र : 48 लिंग : महिला | 376 | SQE0626135 | निर्वाचक का नाम : शाहरुख खान पिता का नाम: क्रमर खान गृह संख्या : 105/2 उम्र : 32 लिंग : पुरुष |
| 377 | SQE1618909 | निर्वाचक का नाम : अरवाज़ खान पिता का नाम: क्रमर खान गृह संख्या : 105/2 उम्र : 27 लिंग : पुरुष | 378 | SQE2219202 | निर्वाचक का नाम : यास्मीन अख्तर पति का नाम: असलम खान गृह संख्या : 105 गाडीवान मोहल्ला उम्र : 36 लिंग : महिला | 379 | SQE1212059 | निर्वाचक का नाम : जिलानी पिता का नाम: अब्दुलगफूर गृह संख्या : 106 उम्र : 51 लिंग : पुरुष |
| 380 | JKM1772680 | निर्वाचक का नाम : हसीना बेगम पति का नाम: इसाइल खान गृह संख्या : 106 उम्र : 48 लिंग : महिला | 381 | JKM1772615 | निर्वाचक का नाम : सवनम खान पति का नाम: जीलानी गृह संख्या : 106 उम्र : 47 लिंग : महिला | 382 | SQE2176972 | निर्वाचक का नाम : अयान राईन पिता का नाम: जीलानी राईन गृह संख्या : 106 उम्र : 25 लिंग : पुरुष |
| 383 | JKM0274183 | निर्वाचक का नाम : सलीम खान पिता का नाम: घासी खान गृह संख्या : 107 उम्र : 73 लिंग : पुरुष | 384 | SQE1212075 | निर्वाचक का नाम : कुरेशा बेगम पति का नाम: सलीम खान गृह संख्या : 107 उम्र : 62 लिंग : महिला | 385 | JKM1321645 | निर्वाचक का नाम : फिरोज खान पिता का नाम: सलीम खां गृह संख्या : 107 उम्र : 45 लिंग : पुरुष |

| | | | | | | | | | | | |
|-----|------------|---|-------------|-----|------------|---|-------------|-----|------------|---|-------------|
| 386 | JKM1772904 | निर्वाचक का नाम : रूवीना वेगम पति का नाम: फिरोज खां गृह संख्या : 107 उम्र : 43 लिंग : महिला | फोटो उपलब्ध | 387 | JKM1321496 | निर्वाचक का नाम : शाकिर खान पिता का नाम: सलीम खां गृह संख्या : 107 उम्र : 42 लिंग : पुरुष | फोटो उपलब्ध | 388 | JKM1772896 | निर्वाचक का नाम : मुवीना बेगम पति का नाम: साकिर खां गृह संख्या : 107 उम्र : 37 लिंग : महिला | फोटो उपलब्ध |
| 389 | SQE2276574 | निर्वाचक का नाम : इकराम खान पिता का नाम: साकिर खान गृह संख्या : 107 उम्र : 20 लिंग : पुरुष | फोटो उपलब्ध | 390 | SQE2293850 | निर्वाचक का नाम : फेजान खान पिता का नाम: फ़िरोज़ खान गृह संख्या : 107 उम्र : 20 लिंग : पुरुष | फोटो उपलब्ध | 391 | SQE2415933 | निर्वाचक का नाम : सानिया खान पिता का नाम: मुन्ना खान गृह संख्या : 107 उम्र : 19 लिंग : महिला | फोटो उपलब्ध |
| 392 | SQE2418689 | निर्वाचक का नाम : रिहान खान पिता का नाम: फ़िरोज़ खान गृह संख्या : 107 उम्र : 19 लिंग : पुरुष | फोटो उपलब्ध | 393 | SQE1835602 | निर्वाचक का नाम : क़ादिर खान पिता का नाम: हसन खान गृह संख्या : 107/2 उम्र : 36 लिंग : पुरुष | फोटो उपलब्ध | 394 | SQE1675131 | निर्वाचक का नाम : मुन्ना पिता का नाम: रज्जाक खान गृह संख्या : 109 उम्र : 64 लिंग : पुरुष | फोटो उपलब्ध |
| 395 | SQE1212091 | निर्वाचक का नाम : सलमा पति का नाम: मुन्ना गृह संख्या : 109 उम्र : 59 लिंग : महिला | फोटो उपलब्ध | 396 | SQE1212067 | निर्वाचक का नाम : मजीद पिता का नाम: रज्जाक गृह संख्या : 109 उम्र : 54 लिंग : पुरुष | फोटो उपलब्ध | 397 | SQE1212109 | निर्वाचक का नाम : नशीर पिता का नाम: रज्जाक गृह संख्या : 109 उम्र : 52 लिंग : पुरुष | फोटो उपलब्ध |
| 398 | SQE1720341 | निर्वाचक का नाम : आमना पति का नाम: मजीद गृह संख्या : 109 उम्र : 51 लिंग : महिला | फोटो उपलब्ध | 399 | SQE1212141 | निर्वाचक का नाम : आवदा बेगम पति का नाम: नशीर खान गृह संख्या : 109 उम्र : 50 लिंग : महिला | फोटो उपलब्ध | 400 | SQE1212125 | निर्वाचक का नाम : कल्लू खान पिता का नाम: रजाक खान गृह संख्या : 109 उम्र : 48 लिंग : पुरुष | फोटो उपलब्ध |
| 401 | JKM1322130 | निर्वाचक का नाम : आयशा बेगम पति का नाम: वहीद खां गृह संख्या : 109 उम्र : 47 लिंग : महिला | फोटो उपलब्ध | 402 | SQE1212158 | निर्वाचक का नाम : अशीर खान पिता का नाम: रजाक खान गृह संख्या : 109 उम्र : 45 लिंग : पुरुष | फोटो उपलब्ध | 403 | SQE1005982 | निर्वाचक का नाम : शमा बेगम पति का नाम: अशीर खान गृह संख्या : 109 उम्र : 43 लिंग : महिला | फोटो उपलब्ध |
| 404 | SQE1212133 | निर्वाचक का नाम : नजमा बेगम पति का नाम: कल्लू खान गृह संख्या : 109 उम्र : 41 लिंग : महिला | फोटो उपलब्ध | 405 | SQE0262816 | निर्वाचक का नाम : शाहबाज़ खान पिता का नाम: मजीद खान गृह संख्या : 109 उम्र : 35 लिंग : पुरुष | फोटो उपलब्ध | 406 | SQE2360477 | निर्वाचक का नाम : सब्बीर खान पिता का नाम: मुन्ना खान गृह संख्या : 109 उम्र : 35 लिंग : पुरुष | फोटो उपलब्ध |
| 407 | SQE0474247 | निर्वाचक का नाम : मुईन खान पिता का नाम: नसीर खान गृह संख्या : 109 उम्र : 34 लिंग : पुरुष | फोटो उपलब्ध | 408 | SQE1196062 | निर्वाचक का नाम : फ़रहीन बेगम पति का नाम: मुईन खान गृह संख्या : 109 उम्र : 33 लिंग : महिला | फोटो उपलब्ध | 409 | SQE0404137 | निर्वाचक का नाम : मुबीन खान पिता का नाम: नसीर खान गृह संख्या : 109 उम्र : 32 लिंग : पुरुष | फोटो उपलब्ध |
| 410 | SQE2101079 | निर्वाचक का नाम : नरगिस पति का नाम: शाहरुख खान गृह संख्या : 109 उम्र : 31 लिंग : महिला | फोटो उपलब्ध | 411 | SQE0943134 | निर्वाचक का नाम : शाहरुख खान पिता का नाम: नसीर खान गृह संख्या : 109 उम्र : 31 लिंग : पुरुष | फोटो उपलब्ध | 412 | SQE2034031 | निर्वाचक का नाम : नगमा पति का नाम: युसुफ़ खान गृह संख्या : 109 उम्र : 28 लिंग : महिला | फोटो उपलब्ध |
| 413 | SQE2126522 | निर्वाचक का नाम : सकीना बानो पिता का नाम: नासिर खान गृह संख्या : 109 उम्र : 26 लिंग : महिला | फोटो उपलब्ध | 414 | SQE2129641 | निर्वाचक का नाम : फ़िज़ा बेगम पति का नाम: मुबीन खान गृह संख्या : 109 उम्र : 23 लिंग : महिला | फोटो उपलब्ध | 415 | SQE2253367 | निर्वाचक का नाम : कौशर बानो पिता का नाम: नशीर खान गृह संख्या : 109 उम्र : 22 लिंग : महिला | फोटो उपलब्ध |

| | | | | | | | | |
|-----|------------|---|-----|------------|--|-----|------------|---|
| 416 | SQE2415156 | निर्वाचक का नाम : अजमल खान पिता का नाम: मुन्ना खान गृह संख्या : 109 उम्र : 20 लिंग : पुरुष | 417 | SQE2348324 | निर्वाचक का नाम : नाजिस बी पति का नाम: अरबाज़ खान गृह संख्या : 109/2 उम्र : 28 लिंग : महिला | 418 | SQE2348290 | निर्वाचक का नाम : अरबाज़ खान पिता का नाम: मजीद खान गृह संख्या : 109/2 उम्र : 27 लिंग : पुरुष |
| 419 | SQE2348258 | निर्वाचक का नाम : हिना बानो पति का नाम: शाहबाज़ खान गृह संख्या : 109/2 उम्र : 26 लिंग : महिला | 420 | SQE2349975 | निर्वाचक का नाम : समीर खान पिता का नाम: मजीद खान गृह संख्या : 109/2 उम्र : 26 लिंग : पुरुष | 421 | SQE2351302 | निर्वाचक का नाम : माहीनूर खान पिता का नाम: माजिद खान गृह संख्या : 109/2 उम्र : 22 लिंग : महिला |
| 422 | SQE2219277 | निर्वाचक का नाम : युनिस खान पिता का नाम: कल्लू गृह संख्या : 109 गाडीवान मोहल्ला उम्र : 25 लिंग : पुरुष | 423 | SQE1720358 | निर्वाचक का नाम : सत्तार खान पिता का नाम: इलाहीबक्स गृह संख्या : 110 उम्र : 60 लिंग : पुरुष | 424 | SQE1663525 | निर्वाचक का नाम : अब्दुलसमद पिता का नाम: इलाहीबक्स गृह संख्या : 110 उम्र : 59 लिंग : पुरुष |
| 425 | JKM0274373 | निर्वाचक का नाम : नाजरा पति का नाम: अब्दुलसमद गृह संख्या : 110 उम्र : 49 लिंग : महिला | 426 | JKM0274381 | निर्वाचक का नाम : बहीद खान पिता का नाम: इलाहीबक्स गृह संख्या : 110 उम्र : 49 लिंग : पुरुष | 427 | SQE1212166 | निर्वाचक का नाम : यासीन पिता का नाम: इलाहीबक्स गृह संख्या : 110 उम्र : 48 लिंग : पुरुष |
| 428 | JKM0274399 | निर्वाचक का नाम : नफीसा पति का नाम: अब्दुलसत्तार गृह संख्या : 110 उम्र : 48 लिंग : महिला | 429 | JKM1322122 | निर्वाचक का नाम : शमा बानो पति का नाम: यासीन खां गृह संख्या : 110 उम्र : 45 लिंग : महिला | 430 | SQE0404152 | निर्वाचक का नाम : रेशमा बेगम पति का नाम: समद खान गृह संख्या : 110 उम्र : 45 लिंग : महिला |
| 431 | SQE0942417 | निर्वाचक का नाम : यासिर खान पिता का नाम: सत्तार खां गृह संख्या : 110 उम्र : 35 लिंग : पुरुष | 432 | SQE0942409 | निर्वाचक का नाम : यास्मीन बानो पिता का नाम: यासिर खान गृह संख्या : 110 उम्र : 35 लिंग : महिला | 433 | SQE0404186 | निर्वाचक का नाम : अब्दुल खान पिता का नाम: अब्दुल समद खान गृह संख्या : 110 उम्र : 34 लिंग : पुरुष |
| 434 | SQE0942797 | निर्वाचक का नाम : बिलाल खां पिता का नाम: अब्दुल समद गृह संख्या : 110 उम्र : 33 लिंग : पुरुष | 435 | SQE0404160 | निर्वाचक का नाम : शाबाना बेगम पति का नाम: अब्दुल खान गृह संख्या : 110 उम्र : 33 लिंग : महिला | 436 | SQE0404178 | निर्वाचक का नाम : शानु खान पिता का नाम: अब्दुल समद खान गृह संख्या : 110 उम्र : 32 लिंग : पुरुष |
| 437 | SQE2253789 | निर्वाचक का नाम : अमजद खान पिता का नाम: सत्तार खान गृह संख्या : 110 उम्र : 32 लिंग : पुरुष | 438 | SQE1310887 | निर्वाचक का नाम : आवेश खान पिता का नाम: अब्दुल वहीद गृह संख्या : 110 उम्र : 28 लिंग : पुरुष | 439 | SQE1310911 | निर्वाचक का नाम : सोहिब खान पिता का नाम: यासीन खान गृह संख्या : 110 उम्र : 28 लिंग : पुरुष |
| 440 | SQE1310903 | निर्वाचक का नाम : सुलेमान खान पिता का नाम: अब्दुल वहीद गृह संख्या : 110 उम्र : 27 लिंग : पुरुष | 441 | SQE2269884 | निर्वाचक का नाम : औसामा खान पिता का नाम: बहीद खान गृह संख्या : 110 उम्र : 26 लिंग : पुरुष | 442 | SQE2024065 | निर्वाचक का नाम : मुस्कन पति का नाम: सोहिब गृह संख्या : 110 उम्र : 25 लिंग : महिला |
| 443 | SQE2176964 | निर्वाचक का नाम : नर्गिस बानो पति का नाम: बिलाल खान गृह संख्या : 110 उम्र : 25 लिंग : महिला | 444 | SQE2276756 | निर्वाचक का नाम : अदनान राईन पिता का नाम: यासीन गृह संख्या : 110 उम्र : 24 लिंग : पुरुष | 445 | SQE2328672 | निर्वाचक का नाम : आशु खान पिता का नाम: अब्दुल हमीद खान गृह संख्या : 110/3 उम्र : 29 लिंग : पुरुष |

| | | | | | | | | | | | |
|-----|------------|--|-------------|-----|------------|---|-------------|-----|------------|--|-------------|
| 446 | SQE2328763 | निर्वाचक का नाम : मरजीना पति का नाम: आशु खान गृह संख्या : 110/3 उम्र : 26 लिंग : महिला | फोटो उपलब्ध | 447 | SQE2187243 | निर्वाचक का नाम : आफ़रीन पति का नाम: सुलेमान खान गृह संख्या : 110 गाडीवान मोहल्ला उम्र : 26 लिंग : महिला | फोटो उपलब्ध | 448 | JKM0274431 | निर्वाचक का नाम : अजमेरी पिता का नाम: गुलसेर गृह संख्या : 111 उम्र : 74 लिंग : पुरुष | फोटो उपलब्ध |
| 449 | JKM0274449 | निर्वाचक का नाम : अब्दुलरसीद पिता का नाम: गुलशेर गृह संख्या : 111 उम्र : 71 लिंग : पुरुष | फोटो उपलब्ध | 450 | JKM1772565 | निर्वाचक का नाम : रसीदन पति का नाम: अजमेरी गृह संख्या : 111 उम्र : 69 लिंग : महिला | फोटो उपलब्ध | 451 | JKM0274456 | निर्वाचक का नाम : अन्नो पति का नाम: अब्दुलरसीद गृह संख्या : 111 उम्र : 67 लिंग : महिला | फोटो उपलब्ध |
| 452 | JKM1772631 | निर्वाचक का नाम : सरीफ पिता का नाम: अजमेरी गृह संख्या : 111 उम्र : 53 लिंग : पुरुष | फोटो उपलब्ध | 453 | SQE1212174 | निर्वाचक का नाम : कमरुन पति का नाम: शरीफ गृह संख्या : 111 उम्र : 51 लिंग : महिला | फोटो उपलब्ध | 454 | JKM0274498 | निर्वाचक का नाम : सलाम खान पिता का नाम: अजमेरी खान गृह संख्या : 111 उम्र : 44 लिंग : पुरुष | फोटो उपलब्ध |
| 455 | JKM1772607 | निर्वाचक का नाम : वफाती पिता का नाम: अजमेरी गृह संख्या : 111 उम्र : 43 लिंग : पुरुष | फोटो उपलब्ध | 456 | SQE0942466 | निर्वाचक का नाम : रुखसार बानो पति का नाम: अब्दुल सलाम गृह संख्या : 111 उम्र : 33 लिंग : महिला | फोटो उपलब्ध | 457 | SQE0942565 | निर्वाचक का नाम : कल्लु खान पिता का नाम: अजमेरी खान गृह संख्या : 111 उम्र : 32 लिंग : पुरुष | फोटो उपलब्ध |
| 458 | SQE0942573 | निर्वाचक का नाम : फरमान खान पिता का नाम: शरीफ खान गृह संख्या : 111 उम्र : 32 लिंग : पुरुष | फोटो उपलब्ध | 459 | SQE1379775 | निर्वाचक का नाम : रेशामा पति का नाम: बफाती गृह संख्या : 111 उम्र : 31 लिंग : महिला | फोटो उपलब्ध | 460 | SQE2115848 | निर्वाचक का नाम : साखरा बानो पति का नाम: फरमान खान गृह संख्या : 111 उम्र : 31 लिंग : महिला | फोटो उपलब्ध |
| 461 | SQE1839752 | निर्वाचक का नाम : रिज़वान खान पिता का नाम: भूरा खान गृह संख्या : 111 उम्र : 28 लिंग : पुरुष | फोटो उपलब्ध | 462 | SQE2284511 | निर्वाचक का नाम : मुस्कान खान पति का नाम: कल्लू खान गृह संख्या : 111 उम्र : 28 लिंग : महिला | फोटो उपलब्ध | 463 | SQE2099380 | निर्वाचक का नाम : फराज खान पिता का नाम: शरीफ खान गृह संख्या : 111 उम्र : 26 लिंग : पुरुष | फोटो उपलब्ध |
| 464 | SQE2099240 | निर्वाचक का नाम : जीशान खान पिता का नाम: भूरा खान गृह संख्या : 111 उम्र : 25 लिंग : पुरुष | फोटो उपलब्ध | 465 | SQE2175040 | निर्वाचक का नाम : फ़िज़ा पिता का नाम: भूरा खान गृह संख्या : 111 उम्र : 22 लिंग : महिला | फोटो उपलब्ध | 466 | SQE1212182 | निर्वाचक का नाम : भूरा खान पिता का नाम: रशीद खान गृह संख्या : 111/2 उम्र : 48 लिंग : पुरुष | फोटो उपलब्ध |
| 467 | SQE1005990 | निर्वाचक का नाम : खुशबू बानो पिता का नाम: महबूब खान गृह संख्या : 111/2 उम्र : 32 लिंग : महिला | फोटो उपलब्ध | 468 | SQE0942268 | निर्वाचक का नाम : महबूब खान पिता का नाम: अब्दुल रसीद गृह संख्या : 111/2 उम्र : 32 लिंग : पुरुष | फोटो उपलब्ध | 469 | SQE1705953 | निर्वाचक का नाम : दुल्लीखां पिता का नाम: शेरखां गृह संख्या : 112 उम्र : 82 लिंग : पुरुष | फोटो उपलब्ध |
| 470 | JKM1323104 | निर्वाचक का नाम : मुज़ी पति का नाम: दुल्लीखां गृह संख्या : 112 उम्र : 67 लिंग : महिला | फोटो उपलब्ध | 471 | SQE2176915 | निर्वाचक का नाम : परवीन पति का नाम: बहीद खान गृह संख्या : 112 उम्र : 32 लिंग : महिला | फोटो उपलब्ध | 472 | SQE0626911 | निर्वाचक का नाम : इरफान खान पिता का नाम: मुन्नाखान गृह संख्या : 112 उम्र : 31 लिंग : पुरुष | फोटो उपलब्ध |
| 473 | JKM0274548 | निर्वाचक का नाम : पप्पू खान पिता का नाम: रहमत अली खान गृह संख्या : 113 उम्र : 54 लिंग : पुरुष | फोटो उपलब्ध | 474 | SQE1212190 | निर्वाचक का नाम : रब्बो बेगम पति का नाम: पप्पू खान गृह संख्या : 113 उम्र : 52 लिंग : महिला | फोटो उपलब्ध | 475 | JKM1322163 | निर्वाचक का नाम : वरकत खान पिता का नाम: रहमतअली गृह संख्या : 113 उम्र : 47 लिंग : पुरुष | फोटो उपलब्ध |

| | | | | | | | | | | | |
|-----|------------|---|-------------|-----|------------|--|-------------|-----|------------|--|-------------|
| 476 | JKM1322155 | निर्वाचक का नाम : समीना बेगम पति का नाम: बरकत गृह संख्या : 113 उम्र : 45 लिंग : महिला | फोटो उपलब्ध | 477 | SQE0404202 | निर्वाचक का नाम : आरिफ खान पिता का नाम: मुन्ना खान गृह संख्या : 113 उम्र : 38 लिंग : पुरुष | फोटो उपलब्ध | 478 | SQE0262832 | निर्वाचक का नाम : आशिक खान पिता का नाम: पप्पू खान गृह संख्या : 113 उम्र : 37 लिंग : पुरुष | फोटो उपलब्ध |
| 479 | SQE0404194 | निर्वाचक का नाम : राशिद खान पिता का नाम: पप्पू खान गृह संख्या : 113 उम्र : 35 लिंग : पुरुष | फोटो उपलब्ध | 480 | SQE2360485 | निर्वाचक का नाम : शबनम खान पति का नाम: आरिफ खान गृह संख्या : 113 उम्र : 33 लिंग : महिला | फोटो उपलब्ध | 481 | SQE1310960 | निर्वाचक का नाम : जाहिद खान पिता का नाम: पप्पू खान गृह संख्या : 113 उम्र : 32 लिंग : पुरुष | फोटो उपलब्ध |
| 482 | SQE1190230 | निर्वाचक का नाम : आसमीन बानो पति का नाम: आशिक खां गृह संख्या : 113 उम्र : 31 लिंग : महिला | फोटो उपलब्ध | 483 | SQE1190248 | निर्वाचक का नाम : नजराना बानो पति का नाम: राशिद खान गृह संख्या : 113 उम्र : 30 लिंग : महिला | फोटो उपलब्ध | 484 | SQE1310929 | निर्वाचक का नाम : रजिया पिता का नाम: मुन्ना खान गृह संख्या : 113 उम्र : 29 लिंग : महिला | फोटो उपलब्ध |
| 485 | SQE1310945 | निर्वाचक का नाम : अफरोज़ बानो पिता का नाम: पप्पू खान गृह संख्या : 113 उम्र : 29 लिंग : महिला | फोटो उपलब्ध | 486 | SQE1310937 | निर्वाचक का नाम : हिना खान पिता का नाम: मुन्ना खान गृह संख्या : 113 उम्र : 27 लिंग : महिला | फोटो उपलब्ध | 487 | SQE1310952 | निर्वाचक का नाम : जाहिद खान पिता का नाम: पप्पू खान गृह संख्या : 113 उम्र : 27 लिंग : पुरुष | फोटो उपलब्ध |
| 488 | SQE2067791 | निर्वाचक का नाम : जुबैद खान पिता का नाम: बरकत गृह संख्या : 113 उम्र : 23 लिंग : पुरुष | फोटो उपलब्ध | 489 | SQE2078004 | निर्वाचक का नाम : हासिम खान पिता का नाम: बरकत गृह संख्या : 113 उम्र : 21 लिंग : पुरुष | फोटो उपलब्ध | 490 | SQE2211993 | निर्वाचक का नाम : शाहिद खान पिता का नाम: बरकत खान गृह संख्या : 113 गाडीवान मोहल्ला उम्र : 23 लिंग : पुरुष | फोटो उपलब्ध |
| 491 | JKM0274563 | निर्वाचक का नाम : कल्ला खान पिता का नाम: शेरखां गृह संख्या : 114 उम्र : 90 लिंग : पुरुष | फोटो उपलब्ध | 492 | SQE1212208 | निर्वाचक का नाम : अल्लारखी पति का नाम: कल्ला गृह संख्या : 114 उम्र : 79 लिंग : महिला | फोटो उपलब्ध | 493 | SQE1212224 | निर्वाचक का नाम : निशार खां पिता का नाम: गफूर खान गृह संख्या : 114 उम्र : 59 लिंग : पुरुष | फोटो उपलब्ध |
| 494 | SQE1212216 | निर्वाचक का नाम : अज्जू खान पिता का नाम: कल्ला खान गृह संख्या : 114 उम्र : 57 लिंग : पुरुष | फोटो उपलब्ध | 495 | JKM0274605 | निर्वाचक का नाम : कनीजा पति का नाम: कल्ला गृह संख्या : 114 उम्र : 54 लिंग : महिला | फोटो उपलब्ध | 496 | JKM1772573 | निर्वाचक का नाम : अनीशा बेगम पति का नाम: निसार खान गृह संख्या : 114 उम्र : 47 लिंग : महिला | फोटो उपलब्ध |
| 497 | JKM1772342 | निर्वाचक का नाम : फारुख खां पिता का नाम: कल्ला खां गृह संख्या : 114 उम्र : 44 लिंग : पुरुष | फोटो उपलब्ध | 498 | SQE2184778 | निर्वाचक का नाम : नगीना बेगम पति का नाम: फारूख खान गृह संख्या : 114 उम्र : 41 लिंग : महिला | फोटो उपलब्ध | 499 | SQE0404210 | निर्वाचक का नाम : सररा बानो पिता का नाम: कल्ला खान गृह संख्या : 114 उम्र : 38 लिंग : महिला | फोटो उपलब्ध |
| 500 | SQE0474056 | निर्वाचक का नाम : इरशाद पिता का नाम: निशार खान गृह संख्या : 114 उम्र : 36 लिंग : पुरुष | फोटो उपलब्ध | 501 | SQE0474221 | निर्वाचक का नाम : दानिश पिता का नाम: जमील खान गृह संख्या : 114 उम्र : 33 लिंग : पुरुष | फोटो उपलब्ध | 502 | SQE1379783 | निर्वाचक का नाम : रूबी पति का नाम: इरफान गृह संख्या : 114 उम्र : 32 लिंग : महिला | फोटो उपलब्ध |
| 503 | SQE0474254 | निर्वाचक का नाम : मोहसिन खान पिता का नाम: अज्जू खान गृह संख्या : 114 उम्र : 32 लिंग : पुरुष | फोटो उपलब्ध | 504 | SQE0474064 | निर्वाचक का नाम : इरफान खान पिता का नाम: निशार खान गृह संख्या : 114 उम्र : 32 लिंग : पुरुष | फोटो उपलब्ध | 505 | SQE1006014 | निर्वाचक का नाम : सोनम खान पिता का नाम: अज्जू खान गृह संख्या : 114 उम्र : 31 लिंग : महिला | फोटो उपलब्ध |

| | | | | | | | | |
|-----|------------|---|-----|------------|--|-----|------------|--|
| 506 | SQE2074573 | निर्वाचक का नाम : रोशन बानो पिता का नाम: इरशाद खान गृह संख्या : 114 उम्र : 30 लिंग : पुरुष | 507 | SQE1310978 | निर्वाचक का नाम : मेहरून निशा पिता का नाम: इसराईल खान गृह संख्या : 114 उम्र : 29 लिंग : महिला | 508 | SQE2176378 | निर्वाचक का नाम : सना पिता का नाम: अज्जू खान गृह संख्या : 114 उम्र : 28 लिंग : महिला |
| 509 | SQE1375989 | निर्वाचक का नाम : जावेद पिता का नाम: इसराईल गृह संख्या : 114 उम्र : 27 लिंग : पुरुष | 510 | SQE1378942 | निर्वाचक का नाम : नाजिस खान पिता का नाम: इसराईल खान गृह संख्या : 114 उम्र : 27 लिंग : महिला | 511 | SQE2085173 | निर्वाचक का नाम : फ़ैज़ान खान पिता का नाम: निशार खान गृह संख्या : 114 उम्र : 23 लिंग : पुरुष |
| 512 | SQE2270221 | निर्वाचक का नाम : सिमरन खान पिता का नाम: इसराइल खान गृह संख्या : 114 उम्र : 23 लिंग : महिला | 513 | SQE2303600 | निर्वाचक का नाम : जुनैद खान पिता का नाम: इसराइल खान गृह संख्या : 114 उम्र : 23 लिंग : पुरुष | 514 | SQE2412500 | निर्वाचक का नाम : सानिया बानो पति का नाम: मोहसिन खान गृह संख्या : 114 उम्र : 20 लिंग : महिला |
| 515 | SQE1608777 | निर्वाचक का नाम : रिज़वान खान पिता का नाम: निसार खान गृह संख्या : 114/1 उम्र : 28 लिंग : पुरुष | 516 | SQE2345726 | निर्वाचक का नाम : सतीश राजपूत पिता का नाम: मोहन सिंह गृह संख्या : 115 उम्र : 36 लिंग : पुरुष | 517 | JKM0274654 | निर्वाचक का नाम : रफीक खॉ पिता का नाम: हुसमलखॉ गृह संख्या : 116 उम्र : 72 लिंग : पुरुष |
| 518 | JKM0274662 | निर्वाचक का नाम : जमीला खान पति का नाम: रफीक खॉ गृह संख्या : 116 उम्र : 69 लिंग : महिला | 519 | SQE0262840 | निर्वाचक का नाम : शकील पिता का नाम: मोहम्मद गृह संख्या : 116 उम्र : 52 लिंग : पुरुष | 520 | SQE0262857 | निर्वाचक का नाम : बेबी पति का नाम: शकील गृह संख्या : 116 उम्र : 45 लिंग : महिला |
| 521 | JKM1804749 | निर्वाचक का नाम : रहीस खॉ पिता का नाम: रफीक खॉ गृह संख्या : 116 उम्र : 40 लिंग : पुरुष | 522 | SQE0942805 | निर्वाचक का नाम : रिहाना बेगम पति का नाम: रहीस खॉ गृह संख्या : 116 उम्र : 37 लिंग : महिला | 523 | SQE0942508 | निर्वाचक का नाम : नफीस खान पिता का नाम: रफीक खान गृह संख्या : 116 उम्र : 33 लिंग : पुरुष |
| 524 | SQE2099307 | निर्वाचक का नाम : अनीस खान पिता का नाम: रफ़ीक खान गृह संख्या : 116 उम्र : 31 लिंग : पुरुष | 525 | SQE2369064 | निर्वाचक का नाम : शालू खान पिता का नाम: कल्लू खान गृह संख्या : 116/ख उम्र : 30 लिंग : पुरुष | 526 | SQE2369080 | निर्वाचक का नाम : सिमरन पति का नाम: शालू खान गृह संख्या : 116/ख उम्र : 27 लिंग : महिला |
| 527 | JKM0274670 | निर्वाचक का नाम : इकबालखॉ पिता का नाम: शकूरखॉ गृह संख्या : 118 उम्र : 59 लिंग : पुरुष | 528 | SQE0232157 | निर्वाचक का नाम : सूरीस परवीन पति का नाम: इसरारखॉ गृह संख्या : 118 उम्र : 50 लिंग : महिला | 529 | SQE0404251 | निर्वाचक का नाम : आमिर खान पिता का नाम: इशरार खान गृह संख्या : 118 उम्र : 33 लिंग : पुरुष |
| 530 | SQE2126530 | निर्वाचक का नाम : नोरीन खान पिता का नाम: इकबाल खान गृह संख्या : 118 उम्र : 31 लिंग : महिला | 531 | SQE0942391 | निर्वाचक का नाम : अरशी खान पिता का नाम: इसरार खॉ गृह संख्या : 118 उम्र : 31 लिंग : महिला | 532 | SQE0942912 | निर्वाचक का नाम : आसमां खान पिता का नाम: इसरार खॉ गृह संख्या : 118 उम्र : 29 लिंग : महिला |
| 533 | SQE2122174 | निर्वाचक का नाम : आदिल खान पिता का नाम: इकबाल खान गृह संख्या : 118 उम्र : 26 लिंग : पुरुष | 534 | JKM0274704 | निर्वाचक का नाम : शकुरन पिता का नाम: इसराइलखॉ गृह संख्या : 119 उम्र : 84 लिंग : पुरुष | 535 | SQE1212265 | निर्वाचक का नाम : मोहम्मद रफ़ीक खान पिता का नाम: इसराईल खान गृह संख्या : 119 उम्र : 60 लिंग : पुरुष |

| | | | | | | | | | | | |
|-----|------------|--|-------------|-----|------------|--|-------------|-----|------------|---|-------------|
| 536 | SQE1212240 | निर्वाचक का नाम : शायरा पति का नाम: रफीक खां गृह संख्या : 119 उम्र : 51 लिंग : महिला | फोटो उपलब्ध | 537 | SQE1212281 | निर्वाचक का नाम : असगरखां पिता का नाम: इस्माइलखां गृह संख्या : 119 उम्र : 49 लिंग : पुरुष | फोटो उपलब्ध | 538 | JKM1322791 | निर्वाचक का नाम : अमजद पिता का नाम: इस्माइल खां गृह संख्या : 119 उम्र : 41 लिंग : पुरुष | फोटो उपलब्ध |
| 539 | JKM1322676 | निर्वाचक का नाम : अनवर खां पिता का नाम: इस्माइल खां गृह संख्या : 119 उम्र : 40 लिंग : पुरुष | फोटो उपलब्ध | 540 | SQE0262873 | निर्वाचक का नाम : समसीरा बेगम पति का नाम: अनवर गृह संख्या : 119 उम्र : 39 लिंग : महिला | फोटो उपलब्ध | 541 | SQE0262881 | निर्वाचक का नाम : शबनम पति का नाम: अमजद गृह संख्या : 119 उम्र : 36 लिंग : महिला | फोटो उपलब्ध |
| 542 | SQE2443794 | निर्वाचक का नाम : अरशद खान पिता का नाम: अनवर खान गृह संख्या : 119 उम्र : 19 लिंग : पुरुष | फोटो उपलब्ध | 543 | JKM1539519 | निर्वाचक का नाम : कल्लो पति का नाम: इब्राहिम खान गृह संख्या : 120 उम्र : 77 लिंग : महिला | फोटो उपलब्ध | 544 | JKM0274787 | निर्वाचक का नाम : बहीदखां पिता का नाम: इब्राहिमखां गृह संख्या : 120 उम्र : 54 लिंग : पुरुष | फोटो उपलब्ध |
| 545 | JKM1772383 | निर्वाचक का नाम : नफ्रीसा बेगम पति का नाम: वहीद खान गृह संख्या : 120 उम्र : 52 लिंग : महिला | फोटो उपलब्ध | 546 | SQE2219376 | निर्वाचक का नाम : दानिश खान पिता का नाम: बहीद खान गृह संख्या : 120 गाडीवान मोहल्ला उम्र : 20 लिंग : पुरुष | फोटो उपलब्ध | 547 | SQE1787993 | निर्वाचक का नाम : मुबारिक खान पिता का नाम: हुसैनी खान गृह संख्या : 121 उम्र : 49 लिंग : पुरुष | फोटो उपलब्ध |
| 548 | SQE1212307 | निर्वाचक का नाम : शाकिर पिता का नाम: हुसैनी गृह संख्या : 121 उम्र : 47 लिंग : पुरुष | फोटो उपलब्ध | 549 | JKM1772540 | निर्वाचक का नाम : रेशमा पति का नाम: असगर गृह संख्या : 121 उम्र : 47 लिंग : महिला | फोटो उपलब्ध | 550 | JKM1322965 | निर्वाचक का नाम : याकूब खान पिता का नाम: मोहम्मद हुसैन खान गृह संख्या : 121 उम्र : 45 लिंग : पुरुष | फोटो उपलब्ध |
| 551 | SQE0942383 | निर्वाचक का नाम : सलमा बेगम पति का नाम: मुबारिक खां गृह संख्या : 121 उम्र : 43 लिंग : महिला | फोटो उपलब्ध | 552 | SQE0262899 | निर्वाचक का नाम : सबाना पति का नाम: याकूब गृह संख्या : 121 उम्र : 36 लिंग : महिला | फोटो उपलब्ध | 553 | JKM1772532 | निर्वाचक का नाम : सबाना बानो पति का नाम: याकूब खान गृह संख्या : 121 उम्र : 35 लिंग : महिला | फोटो उपलब्ध |
| 554 | SQE2129963 | निर्वाचक का नाम : शाहरुख खान पिता का नाम: असगर खान गृह संख्या : 121 उम्र : 24 लिंग : पुरुष | फोटो उपलब्ध | 555 | SQE2129625 | निर्वाचक का नाम : परवेश खान पिता का नाम: मुबारिक खान गृह संख्या : 121 उम्र : 21 लिंग : पुरुष | फोटो उपलब्ध | 556 | SQE2254100 | निर्वाचक का नाम : साहिल खान पिता का नाम: साकिर खान गृह संख्या : 121 उम्र : 20 लिंग : पुरुष | फोटो उपलब्ध |
| 557 | SQE2420297 | निर्वाचक का नाम : रिहान खान पिता का नाम: याकूब खान गृह संख्या : 121 उम्र : 19 लिंग : पुरुष | फोटो उपलब्ध | 558 | JKM1322759 | निर्वाचक का नाम : जमीला खान पति का नाम: रहीम खां गृह संख्या : 122 उम्र : 71 लिंग : महिला | फोटो उपलब्ध | 559 | SQE1787860 | निर्वाचक का नाम : अनवर खान पिता का नाम: रहीमखां गृह संख्या : 122 उम्र : 55 लिंग : पुरुष | फोटो उपलब्ध |
| 560 | JKM1321876 | निर्वाचक का नाम : फिरोज़ खान पिता का नाम: रहीम खां गृह संख्या : 122 उम्र : 46 लिंग : पुरुष | फोटो उपलब्ध | 561 | JKM1772722 | निर्वाचक का नाम : जुबेदा खान पति का नाम: अनवर खान गृह संख्या : 122 उम्र : 42 लिंग : महिला | फोटो उपलब्ध | 562 | SQE1310986 | निर्वाचक का नाम : आशिया बानो पति का नाम: फीरोज खान गृह संख्या : 122 उम्र : 38 लिंग : महिला | फोटो उपलब्ध |
| 563 | SQE0404269 | निर्वाचक का नाम : शाहरुख खान पिता का नाम: रहीम बक्स गृह संख्या : 122 उम्र : 32 लिंग : पुरुष | फोटो उपलब्ध | 564 | SQE2039170 | निर्वाचक का नाम : गुलबसा बेगम पति का नाम: शाहरुख खान गृह संख्या : 122 उम्र : 27 लिंग : महिला | फोटो उपलब्ध | 565 | SQE2428456 | निर्वाचक का नाम : तईयब खान पिता का नाम: अनवर खान गृह संख्या : 122 उम्र : 20 लिंग : पुरुष | फोटो उपलब्ध |

| | | | | | | | | | | | |
|-----|------------|--|-------------|-----|------------|---|-------------|-----|------------|--|-------------|
| 566 | JKM1322262 | निर्वाचक का नाम : अनवरी पति का नाम: डब्बू खां गृह संख्या : 123 उम्र : 68 लिंग : महिला | फोटो उपलब्ध | 567 | JKM1772839 | निर्वाचक का नाम : अ मजीद पिता का नाम: डब्बू खां गृह संख्या : 123 उम्र : 44 लिंग : पुरुष | फोटो उपलब्ध | 568 | JKM1322221 | निर्वाचक का नाम : अली हुसैन पिता का नाम: डब्बू खां गृह संख्या : 123 उम्र : 41 लिंग : पुरुष | फोटो उपलब्ध |
| 569 | SQE1994938 | निर्वाचक का नाम : शकीरा बानो पति का नाम: अली हसन गृह संख्या : 123 उम्र : 37 लिंग : महिला | फोटो उपलब्ध | 570 | SQE0404293 | निर्वाचक का नाम : इरफान खान पिता का नाम: डब्बू खान गृह संख्या : 123 उम्र : 36 लिंग : पुरुष | फोटो उपलब्ध | 571 | SQE0262907 | निर्वाचक का नाम : मुमताज पति का नाम: अबदुल मजीद गृह संख्या : 123 उम्र : 36 लिंग : महिला | फोटो उपलब्ध |
| 572 | SQE0404301 | निर्वाचक का नाम : अकरम खान पिता का नाम: डब्बू खान गृह संख्या : 123 उम्र : 34 लिंग : पुरुष | फोटो उपलब्ध | 573 | SQE0404285 | निर्वाचक का नाम : फरमान खान पिता का नाम: डब्बू खान गृह संख्या : 123 उम्र : 33 लिंग : पुरुष | फोटो उपलब्ध | 574 | SQE1310994 | निर्वाचक का नाम : हिना बानो पति का नाम: इरफान खान गृह संख्या : 123 उम्र : 31 लिंग : महिला | फोटो उपलब्ध |
| 575 | SQE1311000 | निर्वाचक का नाम : आशमा बानो पति का नाम: अकरम खान गृह संख्या : 123 उम्र : 30 लिंग : महिला | फोटो उपलब्ध | 576 | SQE1212315 | निर्वाचक का नाम : अब्दुल हफीज़ खान पिता का नाम: इस्माइलखां गृह संख्या : 124 उम्र : 65 लिंग : पुरुष | फोटो उपलब्ध | 577 | SQE1212257 | निर्वाचक का नाम : अनीशा बेगम पति का नाम: अब्दुल हफीज़ खान गृह संख्या : 124 उम्र : 58 लिंग : महिला | फोटो उपलब्ध |
| 578 | SQE2271021 | निर्वाचक का नाम : आफ़रीन बानो पिता का नाम: हफीज़ खान गृह संख्या : 124 उम्र : 25 लिंग : महिला | फोटो उपलब्ध | 579 | SQE2143287 | निर्वाचक का नाम : समीर खान पिता का नाम: अब्दुल हफीज़ खान गृह संख्या : 124 उम्र : 22 लिंग : पुरुष | फोटो उपलब्ध | 580 | SQE1212323 | निर्वाचक का नाम : यासीनखां पिता का नाम: छोटेखां गृह संख्या : 125 उम्र : 68 लिंग : पुरुष | फोटो उपलब्ध |
| 581 | SQE1212349 | निर्वाचक का नाम : साजिद खान पिता का नाम: छोटे खान गृह संख्या : 125 उम्र : 57 लिंग : पुरुष | फोटो उपलब्ध | 582 | JKM1539675 | निर्वाचक का नाम : शाहीन खान पति का नाम: साजिद खां गृह संख्या : 125 उम्र : 42 लिंग : महिला | फोटो उपलब्ध | 583 | JKM1539683 | निर्वाचक का नाम : असलम खां पिता का नाम: यासीन खां गृह संख्या : 125 उम्र : 40 लिंग : पुरुष | फोटो उपलब्ध |
| 584 | SQE2047322 | निर्वाचक का नाम : फ़रहीन खान पिता का नाम: साजिद खान गृह संख्या : 125 उम्र : 25 लिंग : महिला | फोटो उपलब्ध | 585 | SQE2047082 | निर्वाचक का नाम : फैशल खान पिता का नाम: साजिद खान गृह संख्या : 125 उम्र : 24 लिंग : पुरुष | फोटो उपलब्ध | 586 | SQE2044634 | निर्वाचक का नाम : जोया कौरसर पिता का नाम: साजिद खान गृह संख्या : 125 उम्र : 22 लिंग : महिला | फोटो उपलब्ध |
| 587 | SQE1720366 | निर्वाचक का नाम : सायरा बानो पति का नाम: भूरा खान गृह संख्या : गाडीवान मोहला उम्र : 42 लिंग : महिला | फोटो उपलब्ध | 588 | SQE2162139 | निर्वाचक का नाम : शिफ़ा खान पिता का नाम: अनवर खान गृह संख्या : वार्ड नं.5 उम्र : 21 लिंग : महिला | फोटो उपलब्ध | | | | |

| | | | | | | | | | | | |
|-----|------------|---|-------------|-----|------------|--|-------------|-----|------------|---|-------------|
| 589 | SQE1787878 | निर्वाचक का नाम : सकुन्तला पति का नाम: कालिका प्रसाद गृह संख्या : 92 उम्र : 84 लिंग : महिला | फोटो उपलब्ध | 590 | SQE2176527 | निर्वाचक का नाम : मनीष कुमार दुबे पिता का नाम: कालका प्रसाद दुबे गृह संख्या : 92 उम्र : 42 लिंग : पुरुष | फोटो उपलब्ध | 591 | JKM0277285 | निर्वाचक का नाम : उर्मिला पति का नाम: विजयगोपाल गृह संख्या : 93 उम्र : 73 लिंग : महिला | फोटो उपलब्ध |
| 592 | JKM0277301 | निर्वाचक का नाम : कमलेश पिता का नाम: विजयगोपाल गृह संख्या : 93 उम्र : 49 लिंग : पुरुष | फोटो उपलब्ध | 593 | SQE1663491 | निर्वाचक का नाम : संजय पिता का नाम: विजयगोपाल गृह संख्या : 93 उम्र : 47 लिंग : पुरुष | फोटो उपलब्ध | 594 | JKM1539600 | निर्वाचक का नाम : लीला दुबे पति का नाम: रामेश्वर दयाल दुबे गृह संख्या : 94 उम्र : 81 लिंग : महिला | फोटो उपलब्ध |
| 595 | SQE1705961 | निर्वाचक का नाम : मधुर मिलन दुबे पिता का नाम: रामेश्वर दयाल दुबे गृह संख्या : 94 उम्र : 57 लिंग : पुरुष | फोटो उपलब्ध | 596 | SQE0626960 | निर्वाचक का नाम : सरोज दुबे पति का नाम: मधुर मिलन दुबे गृह संख्या : 94 उम्र : 51 लिंग : महिला | फोटो उपलब्ध | 597 | SQE1794809 | निर्वाचक का नाम : विवेक पिता का नाम: रामेश्वरदयाल गृह संख्या : 94 उम्र : 47 लिंग : पुरुष | फोटो उपलब्ध |
| 598 | JKM1539980 | निर्वाचक का नाम : विनीत पिता का नाम: रामेश्वर दयाल गृह संख्या : 94 उम्र : 43 लिंग : पुरुष | फोटो उपलब्ध | 599 | SQE1212273 | निर्वाचक का नाम : कैलासी भार्गव पति का नाम: ओमप्रकाश भार्गव गृह संख्या : 95 उम्र : 67 लिंग : महिला | फोटो उपलब्ध | 600 | SQE0308015 | निर्वाचक का नाम : अनिल भार्गव पिता का नाम: ओमप्रकाश भार्गव गृह संख्या : 95 उम्र : 50 लिंग : पुरुष | फोटो उपलब्ध |
| 601 | SQE1705979 | निर्वाचक का नाम : दीपक पिता का नाम: ओमप्रकाश गृह संख्या : 95 उम्र : 49 लिंग : पुरुष | फोटो उपलब्ध | 602 | SQE0007385 | निर्वाचक का नाम : सुषमा भार्गव पति का नाम: अनिल भार्गव गृह संख्या : 95 उम्र : 43 लिंग : महिला | फोटो उपलब्ध | 603 | SQE2349447 | निर्वाचक का नाम : यश भार्गव पिता का नाम: अनिल भार्गव गृह संख्या : 95 उम्र : 20 लिंग : पुरुष | फोटो उपलब्ध |
| 604 | SQE1212331 | निर्वाचक का नाम : बालकृष्ण पिता का नाम: गोविंददास गृह संख्या : 96 उम्र : 75 लिंग : पुरुष | फोटो उपलब्ध | 605 | SQE1706068 | निर्वाचक का नाम : रविप्रकाश पिता का नाम: गोविंददास गृह संख्या : 96 उम्र : 64 लिंग : पुरुष | फोटो उपलब्ध | 606 | SQE1212364 | निर्वाचक का नाम : प्रमोद भार्गव पिता का नाम: गोविंद दास दुबे गृह संख्या : 96 उम्र : 63 लिंग : पुरुष | फोटो उपलब्ध |
| 607 | SQE1720374 | निर्वाचक का नाम : उमादेवी पति का नाम: रविप्रकाश गृह संख्या : 96 उम्र : 59 लिंग : महिला | फोटो उपलब्ध | 608 | JKM0277483 | निर्वाचक का नाम : रामजी पिता का नाम: शारदा गृह संख्या : 96 उम्र : 47 लिंग : पुरुष | फोटो उपलब्ध | 609 | SQE0404319 | निर्वाचक का नाम : सुनीता दुबे पति का नाम: आनंद दुबे गृह संख्या : 96 उम्र : 46 लिंग : महिला | फोटो उपलब्ध |
| 610 | SQE0942813 | निर्वाचक का नाम : रानी दुबे पति का नाम: संजीव दुबे गृह संख्या : 96 उम्र : 36 लिंग : महिला | फोटो उपलब्ध | 611 | SQE0404327 | निर्वाचक का नाम : अमित भार्गव पिता का नाम: रवि प्रकाश गृह संख्या : 96 उम्र : 33 लिंग : पुरुष | फोटो उपलब्ध | 612 | SQE0942920 | निर्वाचक का नाम : आशा भार्गव पिता का नाम: रवि प्रकाश गृह संख्या : 96 उम्र : 33 लिंग : महिला | फोटो उपलब्ध |
| 613 | SQE0942821 | निर्वाचक का नाम : राजा भार्गव पिता का नाम: रवि प्रकाश गृह संख्या : 96 उम्र : 31 लिंग : पुरुष | फोटो उपलब्ध | 614 | SQE2417830 | निर्वाचक का नाम : आयुषी दुबे पिता का नाम: रामजी दुबे गृह संख्या : 96 उम्र : 21 लिंग : महिला | फोटो उपलब्ध | 615 | SQE2417888 | निर्वाचक का नाम : आयुष दुबे पिता का नाम: रामजी दुबे गृह संख्या : 96 उम्र : 21 लिंग : पुरुष | फोटो उपलब्ध |
| 616 | SQE1212372 | निर्वाचक का नाम : योगेश पिता का नाम: चिरंजीलाल गृह संख्या : 97 उम्र : 49 लिंग : पुरुष | फोटो उपलब्ध | 617 | SQE0404343 | निर्वाचक का नाम : लक्ष्मी तिवारी पति का नाम: मदन तिवारी गृह संख्या : 97 उम्र : 47 लिंग : महिला | फोटो उपलब्ध | 618 | SQE0404350 | निर्वाचक का नाम : पंकज तिवारी पिता का नाम: चिरंजीलाल तिवारी गृह संख्या : 97 उम्र : 39 लिंग : पुरुष | फोटो उपलब्ध |

| | | | | | | | | | | | |
|-----|------------|--|-------------|-----|------------|--|-------------|-----|------------|---|-------------|
| 619 | SQE0285742 | निर्वाचक का नाम : सोनम पति का नाम: योगेश गृह संख्या : 97 उम्र : 35 लिंग : महिला | फोटो उपलब्ध | 620 | SQE1995083 | निर्वाचक का नाम : हिमांशु पिता का नाम: मदन गृह संख्या : 97 उम्र : 23 लिंग : पुरुष | फोटो उपलब्ध | 621 | SQE1212356 | निर्वाचक का नाम : भगवती त्रिपाठी पति का नाम: सत्य नारायण त्रिपाठी गृह संख्या : 99 उम्र : 76 लिंग : महिला | फोटो उपलब्ध |
| 622 | SQE0951087 | निर्वाचक का नाम : प्रभाकर पिता का नाम: सत्यनारायण गृह संख्या : 99 उम्र : 55 लिंग : पुरुष | फोटो उपलब्ध | 623 | SQE1212398 | निर्वाचक का नाम : चन्द्र प्रकाश त्रिपाठी पिता का नाम: सत्यनारायण गृह संख्या : 99 उम्र : 54 लिंग : पुरुष | फोटो उपलब्ध | 624 | SQE1787886 | निर्वाचक का नाम : पंकज पिता का नाम: सत्यनारायण गृह संख्या : 99 उम्र : 50 लिंग : पुरुष | फोटो उपलब्ध |
| 625 | SQE1705987 | निर्वाचक का नाम : नीरज त्रिपाठी पिता का नाम: सत्यनारायण त्रिपाठी गृह संख्या : 99 उम्र : 48 लिंग : पुरुष | फोटो उपलब्ध | 626 | SQE2270551 | निर्वाचक का नाम : श्रुति त्रिपाठी पिता का नाम: प्रभाकर त्रिपाठी गृह संख्या : 99 उम्र : 22 लिंग : महिला | फोटो उपलब्ध | 627 | SQE2253342 | निर्वाचक का नाम : महिमा त्रिपाठी पिता का नाम: प्रभाकर त्रिपाठी गृह संख्या : 99 उम्र : 21 लिंग : महिला | फोटो उपलब्ध |
| 628 | SQE2234334 | निर्वाचक का नाम : मयंक त्रिपाठी पिता का नाम: प्रभाकर त्रिपाठी गृह संख्या : 99 उम्र : 20 लिंग : पुरुष | फोटो उपलब्ध | 629 | SQE2289064 | निर्वाचक का नाम : देवांश त्रिपाठी पिता का नाम: पंकज त्रिपाठी गृह संख्या : 99 उम्र : 20 लिंग : पुरुष | फोटो उपलब्ध | 630 | JKM1766450 | निर्वाचक का नाम : संगीता भार्गव पति का नाम: प्रमोद भार्गव गृह संख्या : 135 उम्र : 51 लिंग : महिला | फोटो उपलब्ध |
| 631 | JKM1539725 | निर्वाचक का नाम : राजीव पिता का नाम: शारदा शरण गृह संख्या : 135 उम्र : 45 लिंग : पुरुष | फोटो उपलब्ध | 632 | JKM1539741 | निर्वाचक का नाम : पवन पिता का नाम: बालकृष्ण गृह संख्या : 135 उम्र : 44 लिंग : पुरुष | फोटो उपलब्ध | 633 | JKM1766468 | निर्वाचक का नाम : दिव्या पति का नाम: रामजी गृह संख्या : 135 उम्र : 44 लिंग : महिला | फोटो उपलब्ध |
| 634 | JKM1539808 | निर्वाचक का नाम : प्रशांत पिता का नाम: शारदा शरण गृह संख्या : 135 उम्र : 42 लिंग : पुरुष | फोटो उपलब्ध | 635 | JKM1539758 | निर्वाचक का नाम : संजीव पिता का नाम: बालकृष्ण गृह संख्या : 135 उम्र : 41 लिंग : पुरुष | फोटो उपलब्ध | 636 | JKM2005478 | निर्वाचक का नाम : कुलदीप पिता का नाम: बालकृष्ण गृह संख्या : 135 उम्र : 40 लिंग : पुरुष | फोटो उपलब्ध |
| 637 | SQE0007393 | निर्वाचक का नाम : रंजना शर्मा पति का नाम: पवन कुमार गृह संख्या : 135 उम्र : 39 लिंग : महिला | फोटो उपलब्ध | 638 | SQE2176568 | निर्वाचक का नाम : अंजना दुबे पति का नाम: कुलदीप गृह संख्या : 135 उम्र : 34 लिंग : महिला | फोटो उपलब्ध | 639 | SQE0404368 | निर्वाचक का नाम : रूबी दुबे पति का नाम: राजीव दुबे गृह संख्या : 135 उम्र : 32 लिंग : महिला | फोटो उपलब्ध |
| 640 | JKM1540046 | निर्वाचक का नाम : पदमा त्रिपाठी पति का नाम: प्रभाकर गृह संख्या : 140 उम्र : 46 लिंग : महिला | फोटो उपलब्ध | 641 | SQE1640192 | निर्वाचक का नाम : चेतन तिवारी माता का नाम: लक्ष्मी गृह संख्या : वार्ड नं 02 उम्र : 25 लिंग : पुरुष | फोटो उपलब्ध | | | | |

विधान सभा क्षेत्र की संख्या व नाम : 23-करैरा
घटक I - परिवर्धन सूची 1 (23-12-2025 से 21-02-2026 तक)

| | | | | | | | | | | | | | | |
|-----|----|------------|---|-------------|-----|----|------------|---|-------------|-----|----|------------|---|-------------|
| 642 | 3 | SQE2456473 | निर्वाचक का नाम : कामिल खान पिता का नाम: आविद खान गृह संख्या : 22 उम्र : 19 लिंग : पुरुष | फोटो उपलब्ध | 643 | 6 | SQE2457471 | निर्वाचक का नाम : पूजा गुप्ता पति का नाम: प्रमोद गुप्ता गृह संख्या : 41 उम्र : 36 लिंग : महिला | फोटो उपलब्ध | 644 | 6 | SQE2458990 | निर्वाचक का नाम : विकास गुप्ता पिता का नाम: मनीराम गुप्ता गृह संख्या : 41 उम्र : 38 लिंग : पुरुष | फोटो उपलब्ध |
| 645 | 15 | SQE2459691 | निर्वाचक का नाम : अरिहंत जैन पिता का नाम: सुनील जैन गृह संख्या : 123 उम्र : 18 लिंग : पुरुष | फोटो उपलब्ध | 646 | 15 | SQE2462141 | निर्वाचक का नाम : किरण सेन पिता का नाम: मंगल दास गृह संख्या : 129 उम्र : 20 लिंग : महिला | फोटो उपलब्ध | 647 | 16 | SQE2468791 | निर्वाचक का नाम : महक खान पिता का नाम: अब्दुल रहमान गृह संख्या : 104 उम्र : 20 लिंग : महिला | फोटो उपलब्ध |
| 648 | 16 | SQE2468965 | निर्वाचक का नाम : सानिया खान पिता का नाम: साकिर खान गृह संख्या : 121 उम्र : 19 लिंग : महिला | फोटो उपलब्ध | 649 | 16 | SQE2473734 | निर्वाचक का नाम : नाजनी पति का नाम: हैदर खान गृह संख्या : 109 उम्र : 28 लिंग : महिला | फोटो उपलब्ध | 650 | 16 | SQE2475200 | निर्वाचक का नाम : नसरीन राईन पति का नाम: अजमल खान गृह संख्या : 109 उम्र : 25 लिंग : महिला | फोटो उपलब्ध |
| 651 | 15 | SQE2475739 | निर्वाचक का नाम : शिवी गोयल पिता का नाम: ब्रजेश गोयल गृह संख्या : 114 उम्र : 25 लिंग : महिला | फोटो उपलब्ध | 652 | 15 | SQE2475945 | निर्वाचक का नाम : ध्रुव गोयल पिता का नाम: ब्रजेश गोयल गृह संख्या : 114 उम्र : 21 लिंग : पुरुष | फोटो उपलब्ध | 653 | 16 | SQE2478402 | निर्वाचक का नाम : मेहरून निशा पति का नाम: नफीस खान गृह संख्या : 124 उम्र : 25 लिंग : महिला | फोटो उपलब्ध |
| 654 | 6 | SQE2481547 | निर्वाचक का नाम : कमलेश साहू पिता का नाम: महेश साहू गृह संख्या : 46 उम्र : 28 लिंग : पुरुष | फोटो उपलब्ध | | | | | | | | | | |

| निर्वाचकों का विवरण : | | | | | | | |
|--|------------------------------|-----------------------------|--|----------------------|-------|------------|-----|
| A) मतदाताओं की संख्या : | | | | | | | |
| | | नामावली का प्रकार | निर्वाचक नामावली की पहचान : | मतदाताओं की संख्या : | | | |
| | | | | पुरुष | महिला | तृतीय लिंग | कुल |
| I | मूल | मूल नामावली | विशेष गहन पुनरीक्षण 2026 की मूल नामावली एवं समस्त अनुपूरकों को एकीकृत कर | 342 | 299 | 0 | 641 |
| II | घटक I - परिवर्धन सूची | पूरक 1 | विशेष गहन पुनरीक्षण - 2026 | 5 | 8 | 0 | 13 |
| III | घटक II - विलोपन सूची | पूरक 1 | विशेष गहन पुनरीक्षण - 2026 | 1 | 1 | 0 | 2 |
| IV | लिंग में संशोधन के कारण अंतर | | | 0 | 0 | 0 | 0 |
| पुनरीक्षण के बाद इस नामावली में शुद्ध निर्वाचक (I+II-III+IV) | | | | 346 | 306 | 0 | 652 |
| B) संशोधनों की संख्या : | | | | | | | |
| नामावली का प्रकार | | निर्वाचक नामावली की पहचान : | | संशोधनों की संख्या : | | | |
| पूरक 1 | | विशेष गहन पुनरीक्षण - 2026 | | 1 | | | |

निर्वाचक रजिस्ट्रीकरण अधिकारी द्वारा जारी

E-मृत्यु , S-स्थानांतरित, R-दोहरी प्रविष्टि, M-लापता , Q-अहर्ता नहीं

भाग में आने वाले अनुभागों की संख्या और नाम :

- 1-(नेहरु वार्ड) पंडयाना
- 2-सुभाष वार्ड)सोहनलाल गली
- 3-(पुरानी तहसील के सामने)
- 4-गंज की माता रोड पूर्वी भाग
- 5-सोहनलाल गली
- 6-चांद दरवाजा रोड दक्षिणाभाग
- 7-कांजी हाऊस के पीछे
- 8-नगरिया मोहल्ला
- 9-नाला मोहल्ला पश्चिम भाग
- 10-जगन्नाथ मन्दिर की गली
- 11-घरियाली मोहल्ला
- 12-दक्षिण व पूर्वी भाग
- 13-(पोस्ट आसि के पास)दक्षिण भाग
- 14-फू टा तालाव रोड पूर्वी भाग
- 15-नाई मोहल्ला
- 16-पोस्ट आफि स के पीछे
- 17-किला मार्ग उत्तरी भाग