

निर्वाचक नामावली 2026 S12 मध्य प्रदेश

| | | | | | | | | | | | | | | | | | | | | | |
|---|---|--|---------|------------|-----|-------------------------|---------------|-------|---|------------|----------|------------|----------|----------------|---------------|-------|---------|------|-----------|---------|----------|
| विधान सभा क्षेत्र की संख्या, नाम व आरक्षण स्थिति : 23 - करैरा (अ.जा.) | | भाग संख्या : : 324 | | | | | | | | | | | | | | | | | | | |
| संसदीय निर्वाचन क्षेत्र की संख्या, नाम व आरक्षण स्थिति, जिसमें विधान सभा निर्वाचन क्षेत्र स्थित है : 3 - ग्वालियर | | | | | | | | | | | | | | | | | | | | | |
| 1. पुनरीक्षण का विवरण | | | | | | | | | | | | | | | | | | | | | |
| पुनरीक्षण का वर्ष : | 2026 | निर्वाचक नामावली की पहचान : | | | | | | | | | | | | | | | | | | | |
| अर्हता तिथि : | 01-01-2026 | विशेष गहन पुनरीक्षण 2026 की मूल नामावली एवं समस्त अनुपूरकों को एकीकृत कर | | | | | | | | | | | | | | | | | | | |
| पुनरीक्षण का स्वरूप : | विशेष गहन पुनरीक्षण 2026 | | | | | | | | | | | | | | | | | | | | |
| प्रकाशन की तिथि : | 21-02-2026 | | | | | | | | | | | | | | | | | | | | |
| 2. भाग व मतदान क्षेत्र का विवरण : | | | | | | | | | | | | | | | | | | | | | |
| भाग में आने वाले अनुभागों की संख्या और नाम : | | | | | | | | | | | | | | | | | | | | | |
| 1-कड़ोरालोधी 2-टक टकी | <table style="width: 100%; border-collapse: collapse;"> <tr> <td style="width: 60%;">मुख्य शहर / मुख्य ग्राम</td> <td>: कड़ोरा लोधी</td> </tr> <tr> <td>वार्ड</td> <td>:</td> </tr> <tr> <td>पोस्ट ऑफिस</td> <td>: दिनारा</td> </tr> <tr> <td>पुलिस थाना</td> <td>: दिनारा</td> </tr> <tr> <td>स्थानीय संस्था</td> <td>: कड़ोरा लोधी</td> </tr> <tr> <td>ब्लॉक</td> <td>: करैरा</td> </tr> <tr> <td>जिला</td> <td>: शिवपुरी</td> </tr> <tr> <td>पिन कोड</td> <td>: 473665</td> </tr> </table> | | | | | मुख्य शहर / मुख्य ग्राम | : कड़ोरा लोधी | वार्ड | : | पोस्ट ऑफिस | : दिनारा | पुलिस थाना | : दिनारा | स्थानीय संस्था | : कड़ोरा लोधी | ब्लॉक | : करैरा | जिला | : शिवपुरी | पिन कोड | : 473665 |
| मुख्य शहर / मुख्य ग्राम | : कड़ोरा लोधी | | | | | | | | | | | | | | | | | | | | |
| वार्ड | : | | | | | | | | | | | | | | | | | | | | |
| पोस्ट ऑफिस | : दिनारा | | | | | | | | | | | | | | | | | | | | |
| पुलिस थाना | : दिनारा | | | | | | | | | | | | | | | | | | | | |
| स्थानीय संस्था | : कड़ोरा लोधी | | | | | | | | | | | | | | | | | | | | |
| ब्लॉक | : करैरा | | | | | | | | | | | | | | | | | | | | |
| जिला | : शिवपुरी | | | | | | | | | | | | | | | | | | | | |
| पिन कोड | : 473665 | | | | | | | | | | | | | | | | | | | | |
| 3. मतदान केंद्र का विवरण | | | | | | | | | | | | | | | | | | | | | |
| मतदान केंद्र की संख्या व नाम : | मतदान केन्द्र की विशेष हैसियत (पुरुष/महिला/सामान्य) : | | सामान्य | | | | | | | | | | | | | | | | | | |
| 324 - कड़ोरा लोधी | | | 0 | | | | | | | | | | | | | | | | | | |
| मतदान केंद्र का भवन व पता : | इस मतदान क्षेत्र के सहायक (ऑक्जिलियरी) मतदान केन्द्रों की संख्या : | | | | | | | | | | | | | | | | | | | | |
| शा. मा. वि. कड़ोरा लोधी, कड़ोरा लोधी | | | | | | | | | | | | | | | | | | | | | |
| 4. मतदाताओं की संख्या : | | | | | | | | | | | | | | | | | | | | | |
| आरंभिक क्रम | अंतिम क्रम | मतदाताओं की संख्या | | | | | | | | | | | | | | | | | | | |
| संख्या | संख्या | पुरुष | महिला | तृतीय लिंग | कुल | | | | | | | | | | | | | | | | |
| 1 | 662 | 370 | 291 | 0 | 661 | | | | | | | | | | | | | | | | |

निर्वाचक रजिस्ट्रीकरण अधिकारी द्वारा जारी

Nazri Naksha

Google Map View

Polling Station Building Front View

मतदान केंद्र के सामने का फ़ोटो

Cad View

Key MAP View

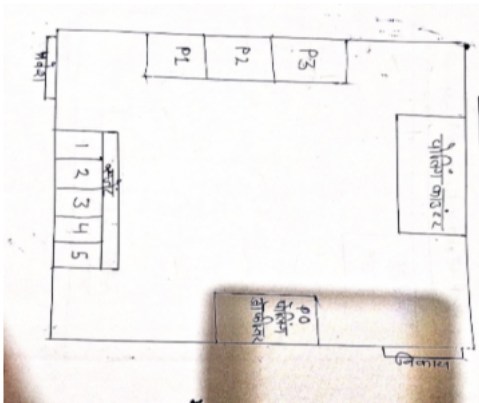

| | | | | | |
|--|---------------------------|--|---------------------------|---|---------------------------|
| 1 निर्वाचक का नाम : हरी पिता का नाम: मदनमोहन गृह संख्या : 108 उम्र : 61 लिंग : पुरुष | SQE1759380 फोटो उपलब्ध | 2 निर्वाचक का नाम : अंजना पति का नाम: हरी गृह संख्या : 108 उम्र : 53 लिंग : महिला | JKM1443746 फोटो उपलब्ध | 3 निर्वाचक का नाम : नीलेश शर्मा पिता का नाम: हरी शर्मा गृह संख्या : 108 उम्र : 26 लिंग : पुरुष | SQE1551068 फोटो उपलब्ध |
| 4 निर्वाचक का नाम : साजन शर्मा पिता का नाम: हरीराम शर्मा गृह संख्या : 108 उम्र : 26 लिंग : पुरुष | SQE2392595 फोटो उपलब्ध | 5 निर्वाचक का नाम : रामस्वरूप पिता का नाम: मदनमोहन गृह संख्या : 109 उम्र : 73 लिंग : पुरुष | JKM1441617 फोटो उपलब्ध | 6 निर्वाचक का नाम : कौशिल्या पति का नाम: रामस्वरूप गृह संख्या : 109 उम्र : 66 लिंग : महिला | JKM1443258 फोटो उपलब्ध |
| 7 निर्वाचक का नाम : महेश पिता का नाम: रामस्वरूप गृह संख्या : 109 उम्र : 37 लिंग : पुरुष | SQE0233452 फोटो उपलब्ध | 8 निर्वाचक का नाम : केशव पिता का नाम: रामस्वरूप गृह संख्या : 109 उम्र : 34 लिंग : पुरुष | SQE0429183 फोटो उपलब्ध | 9 निर्वाचक का नाम : लखन पिता का नाम: देवलाल गृह संख्या : 110 उम्र : 53 लिंग : पुरुष | JKM1844638 फोटो उपलब्ध |
| 10 निर्वाचक का नाम : भूरी पति का नाम: लखन गृह संख्या : 110 उम्र : 53 लिंग : महिला | SQE1759430 फोटो उपलब्ध | 11 निर्वाचक का नाम : रमेश पिता का नाम: देवलाल गृह संख्या : 110 उम्र : 38 लिंग : पुरुष | SQE0291997 फोटो उपलब्ध | 12 निर्वाचक का नाम : प्रीति पति का नाम: रमेश गृह संख्या : 110 उम्र : 31 लिंग : महिला | SQE1052182 फोटो उपलब्ध |
| 13 निर्वाचक का नाम : सुनीता पति का नाम: दीपक गृह संख्या : 110 उम्र : 27 लिंग : महिला | SQE2158020 फोटो उपलब्ध | 14 निर्वाचक का नाम : दीपक पिता का नाम: लखन गृह संख्या : 110 उम्र : 25 लिंग : पुरुष | SQE2156073 फोटो उपलब्ध | 15 निर्वाचक का नाम : बबलू लोधी पिता का नाम: लखन गृह संख्या : 110 उम्र : 22 लिंग : पुरुष | SQE2156453 फोटो उपलब्ध |
| 16 निर्वाचक का नाम : केलाश पिता का नाम: आशाराम गृह संख्या : 111 उम्र : 59 लिंग : पुरुष | SQE1761030 फोटो उपलब्ध | 17 निर्वाचक का नाम : अजबकुअर पति का नाम: केलाश गृह संख्या : 111 उम्र : 54 लिंग : महिला | SQE1761022 फोटो उपलब्ध | 18 निर्वाचक का नाम : जश्मन लोधी पिता का नाम: केलाश लोधी गृह संख्या : 111 उम्र : 26 लिंग : पुरुष | SQE1949924 फोटो उपलब्ध |
| 19 निर्वाचक का नाम : राम मिलन लोधी पिता का नाम: कैलाश गृह संख्या : 111 उम्र : 24 लिंग : पुरुष | SQE2157956 फोटो उपलब्ध | 20 निर्वाचक का नाम : बीरसिंह पिता का नाम: धनू गृह संख्या : 112 उम्र : 53 लिंग : पुरुष | SQE1761014 फोटो उपलब्ध | 21 निर्वाचक का नाम : पारवती पति का नाम: बीरसिंह गृह संख्या : 112 उम्र : 48 लिंग : महिला | SQE0266882 फोटो उपलब्ध |
| 22 निर्वाचक का नाम : रायसिंह पिता का नाम: धनू गृह संख्या : 115 उम्र : 66 लिंग : पुरुष | JKM1443852 फोटो उपलब्ध | 23 निर्वाचक का नाम : मिथला पति का नाम: रायसिंह गृह संख्या : 115 उम्र : 59 लिंग : महिला | JKM1444744 फोटो उपलब्ध | 24 निर्वाचक का नाम : रवि पिता का नाम: राय सिंह गृह संख्या : 115 उम्र : 31 लिंग : पुरुष | SQE0920975 फोटो उपलब्ध |
| 25 निर्वाचक का नाम : विनोद पिता का नाम: राय सिंह गृह संख्या : 115 उम्र : 30 लिंग : पुरुष | SQE1052075 फोटो उपलब्ध | 26 निर्वाचक का नाम : रजनी पति का नाम: रवि गृह संख्या : 115 उम्र : 30 लिंग : महिला | SQE1052067 फोटो उपलब्ध | 27 निर्वाचक का नाम : ब्रिजेश पति का नाम: विनोद गृह संख्या : 115 उम्र : 30 लिंग : महिला | SQE1052083 फोटो उपलब्ध |
| 28 निर्वाचक का नाम : रोशन लोधी पिता का नाम: रामरतन लोधी गृह संख्या : 116 उम्र : 48 लिंग : पुरुष | JKM1441195 फोटो उपलब्ध | 29 निर्वाचक का नाम : सरोज पति का नाम: रोशनलाल गृह संख्या : 116 उम्र : 41 लिंग : महिला | JKM1444751 फोटो उपलब्ध | 30 निर्वाचक का नाम : रोहिणी पिता का नाम: रोशनलाल गृह संख्या : 116 उम्र : 24 लिंग : महिला | SQE1838002 फोटो उपलब्ध |

| | | | | | | | | | | | |
|----|------------|--|-------------|----|------------|---|-------------|------|------------|--|-------------|
| 31 | SQE2202315 | निर्वाचक का नाम : अमर सिंह प्रजापति पिता का नाम: रोशनलाल प्रजापति गृह संख्या : 116 उम्र : 24 लिंग : पुरुष | फोटो उपलब्ध | 32 | SQE2224863 | निर्वाचक का नाम : राजा लोधी पिता का नाम: रोशन लोधी गृह संख्या : 116 उम्र : 23 लिंग : पुरुष | फोटो उपलब्ध | 33 | JKM1844570 | निर्वाचक का नाम : हुकुमसिंह पिता का नाम: रामदास गृह संख्या : 117 उम्र : 42 लिंग : पुरुष | फोटो उपलब्ध |
| 34 | JKM1441203 | निर्वाचक का नाम : मोहर सिंह लोधी पिता का नाम: रामदास गृह संख्या : 117 उम्र : 40 लिंग : पुरुष | फोटो उपलब्ध | 35 | SQE1052091 | निर्वाचक का नाम : अकलवती लोधी पति का नाम: मोहर सिंह गृह संख्या : 117 उम्र : 32 लिंग : महिला | फोटो उपलब्ध | 36 | SQE1978485 | निर्वाचक का नाम : मीरा पति का नाम: हुकुमसिंह गृह संख्या : 117 उम्र : 31 लिंग : महिला | फोटो उपलब्ध |
| 37 | SQE2303873 | निर्वाचक का नाम : निहाल लोधी पिता का नाम: हरनाम लोधी गृह संख्या : 117 उम्र : 23 लिंग : पुरुष | फोटो उपलब्ध | 38 | SQE1625128 | निर्वाचक का नाम : प्रहलाद परिहार पिता का नाम: देवलाल गृह संख्या : 118 उम्र : 42 लिंग : पुरुष | फोटो उपलब्ध | 39 | JKM1444256 | निर्वाचक का नाम : क्रांती पति का नाम: अशोक गृह संख्या : 118 उम्र : 41 लिंग : महिला | फोटो उपलब्ध |
| 40 | JKM1442144 | निर्वाचक का नाम : प्रताप परिहार पिता का नाम: देवलाल गृह संख्या : 118 उम्र : 40 लिंग : पुरुष | फोटो उपलब्ध | 41 | JKM2214526 | निर्वाचक का नाम : रचना परिहार पति का नाम: प्रहलाद गृह संख्या : 118 उम्र : 39 लिंग : महिला | फोटो उपलब्ध | 42 | SQE0322354 | निर्वाचक का नाम : नीतू परिहार पति का नाम: प्रताप सिंह गृह संख्या : 118 उम्र : 36 लिंग : महिला | फोटो उपलब्ध |
| 43 | SQE1413210 | निर्वाचक का नाम : रिचा पति का नाम: नवलसिंह गृह संख्या : 118 उम्र : 27 लिंग : महिला | फोटो उपलब्ध | 44 | SQE1770502 | निर्वाचक का नाम : शांती परिहार पति का नाम: देवलाल गृह संख्या : 118/क उम्र : 67 लिंग : महिला | फोटो उपलब्ध | 45 | JKM1444660 | निर्वाचक का नाम : अशोक खगार पिता का नाम: देवलाल गृह संख्या : 118/क उम्र : 48 लिंग : पुरुष | फोटो उपलब्ध |
| 46 | SQE2066421 | निर्वाचक का नाम : परमाल परिहार पिता का नाम: अशोक परिहार गृह संख्या : 118/के उम्र : 23 लिंग : पुरुष | फोटो उपलब्ध | 47 | SQE2095354 | निर्वाचक का नाम : खुशबू पिता का नाम: अशोक गृह संख्या : 118/के उम्र : 22 लिंग : महिला | फोटो उपलब्ध | Q 48 | SQE2294296 | निर्वाचक का नाम : काजल परिहार पिता का नाम: अशोक गृह संख्या : 118/क उम्र : 20 लिंग : महिला | फोटो उपलब्ध |
| 49 | JKM1844828 | निर्वाचक का नाम : उत्तम पिता का नाम: देवलाल गृह संख्या : 118/ख उम्र : 53 लिंग : पुरुष | फोटो उपलब्ध | 50 | JKM1844737 | निर्वाचक का नाम : ज्वालाप्रसाद पिता का नाम: सीताराम गृह संख्या : 119 उम्र : 47 लिंग : पुरुष | फोटो उपलब्ध | 51 | JKM1444306 | निर्वाचक का नाम : रेखा खंगर पति का नाम: ज्वाला खंगर गृह संख्या : 119 उम्र : 45 लिंग : महिला | फोटो उपलब्ध |
| 52 | SQE2362200 | निर्वाचक का नाम : रवीन्द्र परिहार पिता का नाम: ज्वाला प्रसाद परिहार गृह संख्या : 119 उम्र : 23 लिंग : पुरुष | फोटो उपलब्ध | 53 | SQE2386985 | निर्वाचक का नाम : रिंकी परिहार पिता का नाम: ज्वाला प्रसाद परिहार गृह संख्या : 119 उम्र : 19 लिंग : महिला | फोटो उपलब्ध | 54 | JKM1844810 | निर्वाचक का नाम : गुड्डी पति का नाम: हरगोविंद गृह संख्या : 120 उम्र : 49 लिंग : महिला | फोटो उपलब्ध |
| 55 | SQE0649715 | निर्वाचक का नाम : धर्मेन्द्र सिंह परिहार पिता का नाम: हरगोविन्द गृह संख्या : 120 उम्र : 32 लिंग : पुरुष | फोटो उपलब्ध | 56 | SQE2362390 | निर्वाचक का नाम : प्रीती परिहार पति का नाम: धर्मेन्द्र परिहार गृह संख्या : 120 उम्र : 31 लिंग : महिला | फोटो उपलब्ध | 57 | SQE1102193 | निर्वाचक का नाम : पंजाब पिता का नाम: हर गोविन्द गृह संख्या : 120 उम्र : 29 लिंग : पुरुष | फोटो उपलब्ध |
| 58 | SQE2118057 | निर्वाचक का नाम : वर्षा पति का नाम: पंजाब गृह संख्या : 120 उम्र : 29 लिंग : महिला | फोटो उपलब्ध | 59 | JKM1441450 | निर्वाचक का नाम : साबो पति का नाम: रामचरन गृह संख्या : 121 उम्र : 71 लिंग : महिला | फोटो उपलब्ध | 60 | JKM1442466 | निर्वाचक का नाम : मोहनसिंह पिता का नाम: रामचरन गृह संख्या : 121 उम्र : 51 लिंग : पुरुष | फोटो उपलब्ध |

| | | | | | | | | | | | |
|------|------------|--|-------------|----|------------|---|-------------|----|------------|---|-------------|
| 61 | SQE0233460 | निर्वाचक का नाम : बलवीर पिता का नाम: रामचरण गृह संख्या : 121 उम्र : 39 लिंग : पुरुष | फोटो उपलब्ध | 62 | SQE0233478 | निर्वाचक का नाम : जीतेन्द्र पिता का नाम: रामचरण गृह संख्या : 121 उम्र : 37 लिंग : पुरुष | फोटो उपलब्ध | 63 | SQE0233494 | निर्वाचक का नाम : वीरपाल पिता का नाम: रामचरण गृह संख्या : 121 उम्र : 35 लिंग : पुरुष | फोटो उपलब्ध |
| 64 | SQE0233486 | निर्वाचक का नाम : धनदेवी पति का नाम: जीतेन्द्र गृह संख्या : 121 उम्र : 35 लिंग : महिला | फोटो उपलब्ध | 65 | SQE1444645 | निर्वाचक का नाम : सुनीता पिता का नाम: बलवीर गृह संख्या : 121 उम्र : 34 लिंग : महिला | फोटो उपलब्ध | 66 | SQE0921502 | निर्वाचक का नाम : नेनी पति का नाम: वीरपाल गृह संख्या : 121 उम्र : 32 लिंग : महिला | फोटो उपलब्ध |
| 67 | JKM1844836 | निर्वाचक का नाम : तुलसा पिता का नाम: फोसे गृह संख्या : 122 उम्र : 70 लिंग : पुरुष | फोटो उपलब्ध | 68 | JKM1844877 | निर्वाचक का नाम : चिरंजी पति का नाम: तुलसा गृह संख्या : 122 उम्र : 65 लिंग : महिला | फोटो उपलब्ध | 69 | JKM1444942 | निर्वाचक का नाम : सालिकराम पिता का नाम: तुलसा गृह संख्या : 122 उम्र : 49 लिंग : पुरुष | फोटो उपलब्ध |
| 70 | JKM1444041 | निर्वाचक का नाम : गिरजा पति का नाम: सालिकराम गृह संख्या : 122 उम्र : 47 लिंग : महिला | फोटो उपलब्ध | 71 | SQE0920520 | निर्वाचक का नाम : लखन पिता का नाम: तुलसी गृह संख्या : 122 उम्र : 35 लिंग : पुरुष | फोटो उपलब्ध | 72 | SQE0920538 | निर्वाचक का नाम : नीतु पति का नाम: लखन गृह संख्या : 122 उम्र : 33 लिंग : महिला | फोटो उपलब्ध |
| 73 | SQE1013697 | निर्वाचक का नाम : गोपाल पिता का नाम: तुलसी गृह संख्या : 122 उम्र : 31 लिंग : पुरुष | फोटो उपलब्ध | 74 | SQE1838036 | निर्वाचक का नाम : सुखदेवी पति का नाम: गोपाल गृह संख्या : 122 उम्र : 24 लिंग : महिला | फोटो उपलब्ध | 75 | SQE2294288 | निर्वाचक का नाम : प्रीति रजक पिता का नाम: शालिकराम रजक गृह संख्या : 122 उम्र : 23 लिंग : महिला | फोटो उपलब्ध |
| 76 | SQE2294197 | निर्वाचक का नाम : मनीषा रजक पति का नाम: प्रदीप रजक गृह संख्या : 122/K उम्र : 21 लिंग : महिला | फोटो उपलब्ध | 77 | SQE1444827 | निर्वाचक का नाम : प्रदीप पिता का नाम: शालिकराम गृह संख्या : 122(का) उम्र : 26 लिंग : पुरुष | फोटो उपलब्ध | 78 | SQE1770528 | निर्वाचक का नाम : उत्तम पिता का नाम: मल्थू गृह संख्या : 126 उम्र : 54 लिंग : पुरुष | फोटो उपलब्ध |
| 79 | SQE1052224 | निर्वाचक का नाम : रामवती पति का नाम: उत्तम गृह संख्या : 126 उम्र : 49 लिंग : महिला | फोटो उपलब्ध | 80 | SQE1381342 | निर्वाचक का नाम : नंदू पिता का नाम: उत्तम गृह संख्या : 126 उम्र : 27 लिंग : पुरुष | फोटो उपलब्ध | 81 | SQE2083566 | निर्वाचक का नाम : पूजा पति का नाम: नंदू गृह संख्या : 126 उम्र : 26 लिंग : महिला | फोटो उपलब्ध |
| 82 | SQE2356822 | निर्वाचक का नाम : पवन कुमार प्रजापति पिता का नाम: उत्तम सिंह प्रजापति गृह संख्या : 126 उम्र : 21 लिंग : पुरुष | फोटो उपलब्ध | 83 | JKM1442367 | निर्वाचक का नाम : बादाम बरार पिता का नाम: भजना गृह संख्या : 133 उम्र : 52 लिंग : पुरुष | फोटो उपलब्ध | 84 | JKM1442698 | निर्वाचक का नाम : कुदमा बरार पति का नाम: बादाम गृह संख्या : 133 उम्र : 51 लिंग : महिला | फोटो उपलब्ध |
| # 85 | SQE0233502 | निर्वाचक का नाम : धर्मेन्द्र लोधी पिता का नाम: नरायण गृह संख्या : 135 उम्र : 35 लिंग : पुरुष | फोटो उपलब्ध | 86 | SQE0649806 | निर्वाचक का नाम : प्रियंका पति का नाम: धमेन्द्र गृह संख्या : 135 उम्र : 32 लिंग : महिला | फोटो उपलब्ध | 87 | JKM1440940 | निर्वाचक का नाम : चंदनसिंह पिता का नाम: बानसिंह गृह संख्या : 136 उम्र : 59 लिंग : पुरुष | फोटो उपलब्ध |
| 88 | JKM1444157 | निर्वाचक का नाम : जयकु अर पति का नाम: चन्दन सिंह गृह संख्या : 136 उम्र : 40 लिंग : महिला | फोटो उपलब्ध | 89 | SQE0649814 | निर्वाचक का नाम : मनोज पिता का नाम: चंदन सिंह गृह संख्या : 136 उम्र : 34 लिंग : पुरुष | फोटो उपलब्ध | 90 | SQE0920579 | निर्वाचक का नाम : राजकमार पिता का नाम: चंदन सिंह गृह संख्या : 136 उम्र : 33 लिंग : पुरुष | फोटो उपलब्ध |

| | | | | | |
|--|---------------------------|--|---------------------------|--|---------------------------|
| 91 निर्वाचक का नाम : अतरसिंह पिता का नाम: वानसिंह गृह संख्या : 137 उम्र : 61 लिंग : पुरुष | JKM1441716 फोटो उपलब्ध | 92 निर्वाचक का नाम : प्रेम पति का नाम: अतरसिंह गृह संख्या : 137 उम्र : 54 लिंग : महिला | JKM1444074 फोटो उपलब्ध | 93 निर्वाचक का नाम : प्रमोद पिता का नाम: अतर गृह संख्या : 137 उम्र : 36 लिंग : पुरुष | SQE0233510 फोटो उपलब्ध |
| 94 निर्वाचक का नाम : उर्मिला पति का नाम: प्रमोद गृह संख्या : 137 उम्र : 32 लिंग : महिला | SQE0649640 फोटो उपलब्ध | 95 निर्वाचक का नाम : राजेन्द्र पिता का नाम: अतर सिंह गृह संख्या : 137 उम्र : 29 लिंग : पुरुष | SQE1102300 फोटो उपलब्ध | 96 निर्वाचक का नाम : रश्मि देवी पति का नाम: राजेंद्र गृह संख्या : 137 उम्र : 25 लिंग : महिला | SQE1564137 फोटो उपलब्ध |
| 97 निर्वाचक का नाम : अच्छेलाल लोधी पिता का नाम: वानसिंह गृह संख्या : 140 उम्र : 48 लिंग : पुरुष | JKM1441385 फोटो उपलब्ध | 98 निर्वाचक का नाम : बती देवी लोधी पति का नाम: अच्छेलाल गृह संख्या : 140 उम्र : 35 लिंग : महिला | SQE0484261 फोटो उपलब्ध | 99 निर्वाचक का नाम : कामता पिता का नाम: वानसिंह गृह संख्या : 141 उम्र : 56 लिंग : पुरुष | JKM1441047 फोटो उपलब्ध |
| 100 निर्वाचक का नाम : नंदो पति का नाम: कामता गृह संख्या : 141 उम्र : 50 लिंग : महिला | JKM1444140 फोटो उपलब्ध | 101 निर्वाचक का नाम : साहब सिंह राजपूत पिता का नाम: कामता राजपूत गृह संख्या : 141 उम्र : 28 लिंग : पुरुष | SQE1413186 फोटो उपलब्ध | 102 निर्वाचक का नाम : सपना राजपूत पति का नाम: साहब सिंह राजपूत गृह संख्या : 141 उम्र : 24 लिंग : महिला | SQE2142065 फोटो उपलब्ध |
| 103 निर्वाचक का नाम : चन्द्रभान लोधी पिता का नाम: रामसिंह गृह संख्या : 142 उम्र : 50 लिंग : पुरुष | JKM1844562 फोटो उपलब्ध | 104 निर्वाचक का नाम : बलबीर पिता का नाम: रामसिंह गृह संख्या : 142 उम्र : 47 लिंग : पुरुष | JKM2214807 फोटो उपलब्ध | 105 निर्वाचक का नाम : कान्ती पति का नाम: बलबीर गृह संख्या : 142 उम्र : 43 लिंग : महिला | JKM1441104 फोटो उपलब्ध |
| 106 निर्वाचक का नाम : आरती पति का नाम: चन्द्रभान गृह संख्या : 142 उम्र : 39 लिंग : महिला | SQE1633288 फोटो उपलब्ध | 107 निर्वाचक का नाम : राहुल लोधी पिता का नाम: बलबीर लोधी गृह संख्या : 142 उम्र : 22 लिंग : पुरुष | SQE2396398 फोटो उपलब्ध | 108 निर्वाचक का नाम : हरी पिता का नाम: पन्ना गृह संख्या : 144 उम्र : 66 लिंग : पुरुष | JKM1844604 फोटो उपलब्ध |
| 109 निर्वाचक का नाम : उर्मिला पति का नाम: हरी गृह संख्या : 144 उम्र : 58 लिंग : महिला | SQE1770544 फोटो उपलब्ध | 110 निर्वाचक का नाम : भगवान सिंह पिता का नाम: हरी गृह संख्या : 144 उम्र : 41 लिंग : पुरुष | JKM1441310 फोटो उपलब्ध | 111 निर्वाचक का नाम : हिरदेश पति का नाम: गोपाल गृह संख्या : 144 उम्र : 36 लिंग : महिला | SQE0233528 फोटो उपलब्ध |
| 112 निर्वाचक का नाम : बैजनाथ पिता का नाम: रामदीन गृह संख्या : 145 उम्र : 72 लिंग : पुरुष | JKM2214542 फोटो उपलब्ध | 113 निर्वाचक का नाम : कला पति का नाम: बैजनाथ गृह संख्या : 145 उम्र : 59 लिंग : महिला | JKM1441476 फोटो उपलब्ध | 114 निर्वाचक का नाम : रतन सिंह पिता का नाम: बैजनाथ गृह संख्या : 145 उम्र : 35 लिंग : पुरुष | SQE0484279 फोटो उपलब्ध |
| 115 निर्वाचक का नाम : सतेन्द्र पिता का नाम: बैजनाथ गृह संख्या : 145 उम्र : 31 लिंग : पुरुष | SQE1013853 फोटो उपलब्ध | 116 निर्वाचक का नाम : नीरज पिता का नाम: बैज नाथ गृह संख्या : 145 उम्र : 29 लिंग : पुरुष | SQE1102243 फोटो उपलब्ध | 117 निर्वाचक का नाम : कोहर सिंह लोधी पिता का नाम: वैजनाथ लोधी गृह संख्या : 145 उम्र : 28 लिंग : पुरुष | SQE1381300 फोटो उपलब्ध |
| 118 निर्वाचक का नाम : निशा राजपूत पति का नाम: सत्येंद्र राजपूत गृह संख्या : 145 उम्र : 28 लिंग : महिला | SQE1554575 फोटो उपलब्ध | 119 निर्वाचक का नाम : पवन लोधी पिता का नाम: बैजनाथ लोधी गृह संख्या : 145 उम्र : 23 लिंग : पुरुष | SQE2225837 फोटो उपलब्ध | 120 निर्वाचक का नाम : अनिल लोधी पिता का नाम: बैजनाथ लोधी गृह संख्या : 145 उम्र : 22 लिंग : पुरुष | SQE2156156 फोटो उपलब्ध |

| | | | | | | | | |
|-----|------------|---|-----|------------|--|-----|------------|---|
| 121 | JKM1444686 | निर्वाचक का नाम : श्यामलाल पिता का नाम: रामदीन गृह संख्या : 146 उम्र : 75 लिंग : पुरुष | 122 | JKM1440999 | निर्वाचक का नाम : पहलवान पिता का नाम: मोहनलाल गृह संख्या : 148 उम्र : 64 लिंग : पुरुष | 123 | JKM4591343 | निर्वाचक का नाम : राजाबेटी पति का नाम: पहलवान गृह संख्या : 148 उम्र : 59 लिंग : महिला |
| 124 | JKM1844802 | निर्वाचक का नाम : हरदयाल पिता का नाम: पहलवान गृह संख्या : 148 उम्र : 42 लिंग : पुरुष | 125 | JKM4591434 | निर्वाचक का नाम : भागवती पति का नाम: हरदयाल गृह संख्या : 148 उम्र : 40 लिंग : महिला | 126 | SQE2428753 | निर्वाचक का नाम : अभिषेक लोधी पिता का नाम: हरदयाल लोधी गृह संख्या : 148 उम्र : 23 लिंग : पुरुष |
| 127 | SQE2381234 | निर्वाचक का नाम : कल्लो लोधी पति का नाम: अभिषेक लोधी गृह संख्या : 148 उम्र : 22 लिंग : महिला | 128 | SQE2367928 | निर्वाचक का नाम : नीलेश राजपूत पिता का नाम: हरदयाल राजपूत गृह संख्या : 148 उम्र : 20 लिंग : पुरुष | 129 | SQE2367837 | निर्वाचक का नाम : सुनील लोधी पिता का नाम: हरदयाल लोधी गृह संख्या : 148 उम्र : 19 लिंग : पुरुष |
| 130 | JKM1440684 | निर्वाचक का नाम : धीरजसिंह पिता का नाम: जग्गू गृह संख्या : 149 उम्र : 55 लिंग : पुरुष | 131 | JKM1440825 | निर्वाचक का नाम : सुखबती पति का नाम: धीरजसिंह गृह संख्या : 149 उम्र : 52 लिंग : महिला | 132 | SQE1949916 | निर्वाचक का नाम : अरविंद पिता का नाम: धीरजसिंह गृह संख्या : 149 उम्र : 24 लिंग : पुरुष |
| 133 | SQE1949908 | निर्वाचक का नाम : नंदनी पति का नाम: धीरज गृह संख्या : 149 उम्र : 24 लिंग : महिला | 134 | JKM1443621 | निर्वाचक का नाम : हरी पिता का नाम: हरचरन गृह संख्या : 150 उम्र : 60 लिंग : पुरुष | 135 | JKM1440841 | निर्वाचक का नाम : सम्पत पति का नाम: हरी गृह संख्या : 150 उम्र : 54 लिंग : महिला |
| 136 | SQE1052232 | निर्वाचक का नाम : महेंद्र पिता का नाम: हरि गृह संख्या : 150 उम्र : 30 लिंग : पुरुष | 137 | SQE1052133 | निर्वाचक का नाम : वर्षा पति का नाम: महेंद्र गृह संख्या : 150 उम्र : 30 लिंग : महिला | 138 | JKM1442177 | निर्वाचक का नाम : श्रीलाल लोधी पिता का नाम: हरचरन गृह संख्या : 152 उम्र : 70 लिंग : पुरुष |
| 139 | JKM1440924 | निर्वाचक का नाम : रामो लोधी पति का नाम: श्रीलाल गृह संख्या : 152 उम्र : 63 लिंग : महिला | 140 | JKM1845072 | निर्वाचक का नाम : काबिल लोधी पिता का नाम: श्रीलाल गृह संख्या : 152 उम्र : 44 लिंग : पुरुष | 141 | JKM1440809 | निर्वाचक का नाम : राकेश लोधी पिता का नाम: श्रीलाल गृह संख्या : 152 उम्र : 42 लिंग : पुरुष |
| 142 | JKM1441013 | निर्वाचक का नाम : संतोष लोधी पिता का नाम: श्रीलाल गृह संख्या : 152 उम्र : 41 लिंग : पुरुष | 143 | JKM1844794 | निर्वाचक का नाम : लक्ष्मी लोधी पति का नाम: राके श गृह संख्या : 152 उम्र : 40 लिंग : महिला | 144 | SQE0921262 | निर्वाचक का नाम : सरुपी लोधी पति का नाम: कविल सिंह गृह संख्या : 152 उम्र : 40 लिंग : महिला |
| 145 | SQE1052109 | निर्वाचक का नाम : विनीता लोधी पति का नाम: संतोष गृह संख्या : 152 उम्र : 40 लिंग : महिला | 146 | JKM1440791 | निर्वाचक का नाम : पीताराम पिता का नाम: हरचरन गृह संख्या : 153 उम्र : 66 लिंग : पुरुष | 147 | JKM2214815 | निर्वाचक का नाम : बलवीर पिता का नाम: पीताराम गृह संख्या : 153 उम्र : 39 लिंग : पुरुष |
| 148 | SQE2325231 | निर्वाचक का नाम : सरोज लोधी पति का नाम: बलवीर लोधी गृह संख्या : 153 उम्र : 33 लिंग : महिला | 149 | SQE2335735 | निर्वाचक का नाम : कोमल लोधी पिता का नाम: पीताराम लोधी गृह संख्या : 153 उम्र : 30 लिंग : पुरुष | 150 | SQE2266682 | निर्वाचक का नाम : मायावती लोधी पति का नाम: कोमल लोधी गृह संख्या : 153 उम्र : 28 लिंग : महिला |

| | | | | | |
|---|---------------------------|---|---------------------------|--|---------------------------|
| 151 निर्वाचक का नाम : अजबसिंह पिता का नाम: हरचरन गृह संख्या : 154 उम्र : 54 लिंग : पुरुष | JKM1444835 फोटो उपलब्ध | 152 निर्वाचक का नाम : कामता पिता का नाम: अजबसिंह गृह संख्या : 154 उम्र : 49 लिंग : महिला | SQE0229880 फोटो उपलब्ध | 153 निर्वाचक का नाम : भगवत पिता का नाम: विघाधर गृह संख्या : 155 उम्र : 65 लिंग : पुरुष | JKM1844752 फोटो उपलब्ध |
| 154 निर्वाचक का नाम : दीप सिंह पिता का नाम: सुरेन्द्रसिंह गृह संख्या : 155 उम्र : 36 लिंग : पुरुष | SQE0921122 फोटो उपलब्ध | 155 निर्वाचक का नाम : चन्दा पिता का नाम: दीप सिंह गृह संख्या : 155 उम्र : 30 लिंग : महिला | SQE1102375 फोटो उपलब्ध | 156 निर्वाचक का नाम : हिम्मत सिंह लोधी पिता का नाम: बहादुर गृह संख्या : 156 उम्र : 53 लिंग : पुरुष | JKM4591350 फोटो उपलब्ध |
| 157 निर्वाचक का नाम : भान कुवर लोधी पिता का नाम: हिम्मतसिंह गृह संख्या : 156 उम्र : 51 लिंग : महिला | JKM1844711 फोटो उपलब्ध | 158 निर्वाचक का नाम : दीक्षा लोधी पिता का नाम: हिम्मत सिंह लोधी गृह संख्या : 156 उम्र : 22 लिंग : महिला | SQE2253508 फोटो उपलब्ध | 159 निर्वाचक का नाम : कीरतसिंह पिता का नाम: बहादुर गृह संख्या : 157 उम्र : 45 लिंग : पुरुष | JKM1442870 फोटो उपलब्ध |
| 160 निर्वाचक का नाम : वलवान पिता का नाम: बहादुर गृह संख्या : 157 उम्र : 43 लिंग : पुरुष | JKM1845007 फोटो उपलब्ध | 161 निर्वाचक का नाम : सुखवती पिता का नाम: वलवान गृह संख्या : 157 उम्र : 40 लिंग : महिला | JKM1844869 फोटो उपलब्ध | 162 निर्वाचक का नाम : अंकित पिता का नाम: बलवान गृह संख्या : 157 उम्र : 23 लिंग : पुरुष | SQE2003390 फोटो उपलब्ध |
| 163 निर्वाचक का नाम : अनामिका पिता का नाम: नितेश गृह संख्या : 157 उम्र : 22 लिंग : महिला | SQE2156123 फोटो उपलब्ध | 164 निर्वाचक का नाम : नीतेश लोधी पिता का नाम: बलवान लोधी गृह संख्या : 157 उम्र : 20 लिंग : पुरुष | SQE2329753 फोटो उपलब्ध | 165 निर्वाचक का नाम : मातादीन पिता का नाम: मौजी गृह संख्या : 158 उम्र : 51 लिंग : पुरुष | JKM1441518 फोटो उपलब्ध |
| 166 निर्वाचक का नाम : बेनी पिता का नाम: मातादीन गृह संख्या : 158 उम्र : 47 लिंग : महिला | JKM2214658 फोटो उपलब्ध | 167 निर्वाचक का नाम : रवि पिता का नाम: मातादीन गृह संख्या : 158 उम्र : 25 लिंग : पुरुष | SQE1633320 फोटो उपलब्ध | 168 निर्वाचक का नाम : शिवानी पिता का नाम: रवि गृह संख्या : 158 उम्र : 25 लिंग : महिला | SQE2125227 फोटो उपलब्ध |
| 169 निर्वाचक का नाम : रामनिवास लोधी पिता का नाम: श्रीलाल गृह संख्या : 161 उम्र : 48 लिंग : पुरुष | JKM1443761 फोटो उपलब्ध | 170 निर्वाचक का नाम : प्रभा लोधी पिता का नाम: रामनिवास गृह संख्या : 161 उम्र : 47 लिंग : महिला | JKM2214799 फोटो उपलब्ध | 171 निर्वाचक का नाम : राधा लोधी पिता का नाम: रामनिवास लोधी गृह संख्या : 161 उम्र : 23 लिंग : महिला | SQE2294080 फोटो उपलब्ध |
| 172 निर्वाचक का नाम : काशीराम पिता का नाम: मोहनलाल गृह संख्या : 163 उम्र : 53 लिंग : पुरुष | JKM1443068 फोटो उपलब्ध | 173 निर्वाचक का नाम : बल्लो पिता का नाम: काशीराम गृह संख्या : 163 उम्र : 49 लिंग : महिला | SQE0229898 फोटो उपलब्ध | 174 निर्वाचक का नाम : विनोद पिता का नाम: काशीराम गृह संख्या : 163 उम्र : 32 लिंग : पुरुष | SQE0921544 फोटो उपलब्ध |
| 175 निर्वाचक का नाम : महादेवी पिता का नाम: विनोद गृह संख्या : 163 उम्र : 28 लिंग : महिला | SQE1626803 फोटो उपलब्ध | 176 निर्वाचक का नाम : कल्लू पिता का नाम: काशीराम गृह संख्या : 163 उम्र : 26 लिंग : पुरुष | SQE1562081 फोटो उपलब्ध | 177 निर्वाचक का नाम : लालाराम पिता का नाम: रन्तूआ गृह संख्या : 165 उम्र : 64 लिंग : पुरुष | JKM1441070 फोटो उपलब्ध |
| 178 निर्वाचक का नाम : साबो पिता का नाम: लालाराम गृह संख्या : 165 उम्र : 59 लिंग : महिला | SQE0229906 फोटो उपलब्ध | 179 निर्वाचक का नाम : नंदकिशोर पिता का नाम: लालाराम गृह संख्या : 165 उम्र : 34 लिंग : पुरुष | SQE0649871 फोटो उपलब्ध | 180 निर्वाचक का नाम : मोहन पिता का नाम: लालाराम गृह संख्या : 165 उम्र : 32 लिंग : पुरुष | SQE0649889 फोटो उपलब्ध |

| | | | | | | | | |
|-----|------------|---|-----|------------|---|-----|------------|--|
| 181 | SQE1949882 | निर्वाचक का नाम : मायाप्रजापती पति का नाम: नंदकिशोर गृह संख्या : 165 उम्र : 31 लिंग : महिला | 182 | SQE1949890 | निर्वाचक का नाम : स्वर्धी प्रजापति पति का नाम: मोहन प्रजापति गृह संख्या : 165 उम्र : 25 लिंग : महिला | 183 | JKM1444694 | निर्वाचक का नाम : हरीराम पिता का नाम: रन्दुआ गृह संख्या : 166 उम्र : 60 लिंग : पुरुष |
| 184 | JKM1441443 | निर्वाचक का नाम : कपूरी पति का नाम: हरीराम गृह संख्या : 166 उम्र : 56 लिंग : महिला | 185 | SQE0429498 | निर्वाचक का नाम : रामहेत पिता का नाम: हरीराम गृह संख्या : 166 उम्र : 34 लिंग : पुरुष | 186 | SQE0429506 | निर्वाचक का नाम : प्रीति पति का नाम: रामहेत गृह संख्या : 166 उम्र : 33 लिंग : महिला |
| 187 | SQE1450493 | निर्वाचक का नाम : बंदना अन्य: हरी राम गृह संख्या : 166 उम्र : 28 लिंग : महिला | 188 | SQE1444769 | निर्वाचक का नाम : नरेश पिता का नाम: हरी राम गृह संख्या : 166 उम्र : 27 लिंग : पुरुष | 189 | JKM1441930 | निर्वाचक का नाम : पुन्नाराम पिता का नाम: देवसिंह गृह संख्या : 167 उम्र : 64 लिंग : पुरुष |
| 190 | JKM1442599 | निर्वाचक का नाम : मुन्नी पति का नाम: पुन्नाराम गृह संख्या : 167 उम्र : 56 लिंग : महिला | 191 | JKM1441799 | निर्वाचक का नाम : जगदीश पिता का नाम: देवसिंह गृह संख्या : 167 उम्र : 51 लिंग : पुरुष | 192 | SQE0920983 | निर्वाचक का नाम : फूलवती पति का नाम: जगदीश गृह संख्या : 167 उम्र : 43 लिंग : महिला |
| 193 | SQE0920603 | निर्वाचक का नाम : दीपक कुमार प्रजापति पिता का नाम: पुन्ना लाल प्रजापति गृह संख्या : 167 उम्र : 31 लिंग : पुरुष | 194 | SQE1102219 | निर्वाचक का नाम : संजय पिता का नाम: पुन्ना राम गृह संख्या : 167 उम्र : 29 लिंग : पुरुष | 195 | SQE2405447 | निर्वाचक का नाम : छोटू प्रजापति पिता का नाम: जगदीश प्रजापति गृह संख्या : 167 उम्र : 22 लिंग : पुरुष |
| 196 | SQE2231835 | निर्वाचक का नाम : कृष्णा प्रजापति पति का नाम: दीपक कुमार प्रजापति गृह संख्या : 167 उम्र : 21 लिंग : महिला | 197 | JKM1443720 | निर्वाचक का नाम : बाबू प्रजापति पिता का नाम: मन्ना गृह संख्या : 168 उम्र : 64 लिंग : पुरुष | 198 | JKM1441237 | निर्वाचक का नाम : बती पति का नाम: बाबू गृह संख्या : 168 उम्र : 59 लिंग : महिला |
| 199 | SQE0484345 | निर्वाचक का नाम : अशोक प्रजापति पिता का नाम: बाबूलाल गृह संख्या : 168 उम्र : 39 लिंग : पुरुष | 200 | SQE0429191 | निर्वाचक का नाम : रवि कुमार प्रजापति पिता का नाम: बाबूलाल गृह संख्या : 168 उम्र : 37 लिंग : पुरुष | 201 | SQE0484287 | निर्वाचक का नाम : राम कुमारी प्रजापति पति का नाम: अशोक गृह संख्या : 168 उम्र : 36 लिंग : महिला |
| 202 | SQE1052240 | निर्वाचक का नाम : रूपेश पिता का नाम: बाबूलाल गृह संख्या : 168 उम्र : 30 लिंग : पुरुष | 203 | SQE1444462 | निर्वाचक का नाम : पूजा प्रजापति पति का नाम: रवि गृह संख्या : 168 उम्र : 27 लिंग : महिला | 204 | SQE1949874 | निर्वाचक का नाम : रश्मि पति का नाम: रूपेश गृह संख्या : 168 उम्र : 23 लिंग : महिला |
| 205 | JKM1442896 | निर्वाचक का नाम : भूरा पिता का नाम: ग्यासी गृह संख्या : 169 उम्र : 84 लिंग : पुरुष | 206 | JKM1844745 | निर्वाचक का नाम : भग्गो पति का नाम: भूरा गृह संख्या : 169 उम्र : 79 लिंग : महिला | 207 | SQE1949866 | निर्वाचक का नाम : अर्जुन पिता का नाम: लक्ष्मण गृह संख्या : 169 उम्र : 26 लिंग : पुरुष |
| 208 | SQE2433233 | निर्वाचक का नाम : करण प्रजापति पिता का नाम: लक्ष्मण प्रजापति गृह संख्या : 169 उम्र : 21 लिंग : पुरुष | 209 | JKM1442847 | निर्वाचक का नाम : हल्के पिता का नाम: भूरा गृह संख्या : 171 उम्र : 43 लिंग : पुरुष | 210 | JKM1442037 | निर्वाचक का नाम : नारान पिता का नाम: गोपी गृह संख्या : 174 उम्र : 61 लिंग : पुरुष |

| | | | | | | | | | | | |
|-----|------------|--|-------------|-------|------------|---|-------------|-------|------------|--|-------------|
| 211 | JKM1443209 | निर्वाचक का नाम : सता पति का नाम: नारान गृह संख्या : 174 उम्र : 59 लिंग : महिला | फोटो उपलब्ध | 212 | SQE1013861 | निर्वाचक का नाम : संगीता प्रजापति पति का नाम: रमेश गृह संख्या : 174 उम्र : 37 लिंग : महिला | फोटो उपलब्ध | # 213 | SQE0429209 | निर्वाचक का नाम : रमेश कुमार प्रजापति पिता का नाम: नारायण कुम्हार गृह संख्या : 174 उम्र : 37 लिंग : पुरुष | फोटो उपलब्ध |
| 214 | SQE0429217 | निर्वाचक का नाम : मनोज पिता का नाम: नारायण गृह संख्या : 174 उम्र : 34 लिंग : पुरुष | फोटो उपलब्ध | 215 | SQE0429225 | निर्वाचक का नाम : मुकेश पिता का नाम: नारायण गृह संख्या : 174 उम्र : 33 लिंग : पुरुष | फोटो उपलब्ध | 216 | SQE2336667 | निर्वाचक का नाम : राजेंद्र कुमार प्रजापति पिता का नाम: रमेश कुमार प्रजापति गृह संख्या : 174 उम्र : 20 लिंग : पुरुष | फोटो उपलब्ध |
| 217 | JKM1444165 | निर्वाचक का नाम : लछमन पिता का नाम: गोपी गृह संख्या : 175 उम्र : 57 लिंग : पुरुष | फोटो उपलब्ध | 218 | JKM1443456 | निर्वाचक का नाम : कामता पति का नाम: लछमन गृह संख्या : 175 उम्र : 53 लिंग : महिला | फोटो उपलब्ध | 219 | SQE0429233 | निर्वाचक का नाम : विनोद पिता का नाम: लक्ष्मण गृह संख्या : 175 उम्र : 36 लिंग : पुरुष | फोटो उपलब्ध |
| 220 | SQE0649665 | निर्वाचक का नाम : ममता पति का नाम: विनोद गृह संख्या : 175 उम्र : 34 लिंग : महिला | फोटो उपलब्ध | 221 | SQE0921288 | निर्वाचक का नाम : संतोष पिता का नाम: लक्ष्मण गृह संख्या : 175 उम्र : 31 लिंग : पुरुष | फोटो उपलब्ध | 222 | SQE1052257 | निर्वाचक का नाम : कल्याण पिता का नाम: लक्ष्मण गृह संख्या : 175 उम्र : 30 लिंग : पुरुष | फोटो उपलब्ध |
| 223 | SQE2451045 | निर्वाचक का नाम : नेहा प्रजापति पिता का नाम: संतोष गृह संख्या : 175 उम्र : 23 लिंग : महिला | फोटो उपलब्ध | 224 | JKM1442862 | निर्वाचक का नाम : केलाश पिता का नाम: गोपी गृह संख्या : 176 उम्र : 52 लिंग : पुरुष | फोटो उपलब्ध | 225 | JKM1443480 | निर्वाचक का नाम : कुसमा पति का नाम: केलाश गृह संख्या : 176 उम्र : 48 लिंग : महिला | फोटो उपलब्ध |
| 226 | SQE2118024 | निर्वाचक का नाम : अजय पिता का नाम: कैलाश गृह संख्या : 176 उम्र : 21 लिंग : पुरुष | फोटो उपलब्ध | 227 | JKM1844976 | निर्वाचक का नाम : बुद्धू पिता का नाम: मथूरा गृह संख्या : 177 उम्र : 54 लिंग : पुरुष | फोटो उपलब्ध | 228 | SQE1770585 | निर्वाचक का नाम : कुशमा प्रजापति पति का नाम: बुद्धू गृह संख्या : 177 उम्र : 49 लिंग : महिला | फोटो उपलब्ध |
| 229 | SQE0650283 | निर्वाचक का नाम : गजराज पिता का नाम: मथुरा गृह संख्या : 177 उम्र : 34 लिंग : पुरुष | फोटो उपलब्ध | 230 | SQE0429514 | निर्वाचक का नाम : रामनरेश पिता का नाम: बुद्धू सिंह गृह संख्या : 177 उम्र : 33 लिंग : पुरुष | फोटो उपलब्ध | 231 | SQE1949858 | निर्वाचक का नाम : सोनू पिता का नाम: बुधसिंह गृह संख्या : 177 उम्र : 27 लिंग : पुरुष | फोटो उपलब्ध |
| 232 | SQE2227668 | निर्वाचक का नाम : पुष्पेन्द्र प्रजापति पिता का नाम: बुद्धू सिंह प्रजापति गृह संख्या : 177 उम्र : 26 लिंग : पुरुष | फोटो उपलब्ध | 233 | SQE2300606 | निर्वाचक का नाम : कविता प्रजापति पति का नाम: रामनरेश प्रजापति गृह संख्या : 177 उम्र : 24 लिंग : महिला | फोटो उपलब्ध | 234 | JKM1443936 | निर्वाचक का नाम : तुलसिया पति का नाम: रामचरन गृह संख्या : 179 उम्र : 76 लिंग : महिला | फोटो उपलब्ध |
| 235 | JKM1443902 | निर्वाचक का नाम : प्रकाश पिता का नाम: रामचरन गृह संख्या : 179 उम्र : 54 लिंग : पुरुष | फोटो उपलब्ध | 236 | JKM1443043 | निर्वाचक का नाम : रामकली पति का नाम: प्रकाश गृह संख्या : 179 उम्र : 50 लिंग : महिला | फोटो उपलब्ध | 237 | JKM4591384 | निर्वाचक का नाम : प्रागी पिता का नाम: रामचरण गृह संख्या : 179 उम्र : 42 लिंग : पुरुष | फोटो उपलब्ध |
| 238 | JKM4602934 | निर्वाचक का नाम : अनीता पति का नाम: प्रागी गृह संख्या : 179 उम्र : 40 लिंग : महिला | फोटो उपलब्ध | # 239 | SQE0920660 | निर्वाचक का नाम : महेन्द्र प्रजापति पिता का नाम: प्रकाश गृह संख्या : 179 उम्र : 33 लिंग : पुरुष | फोटो उपलब्ध | 240 | SQE0649897 | निर्वाचक का नाम : सुनील पिता का नाम: प्रकाश गृह संख्या : 179 उम्र : 32 लिंग : पुरुष | फोटो उपलब्ध |

| | | | | | | | | |
|--|------------|-------------|--|------------|-------------|--|------------|-------------|
| # 241 निर्वाचक का नाम : रानी प्रजापति पति का नाम: महेंद्र प्रजापति गृह संख्या : 179 उम्र : 29 लिंग : महिला | SQE1147636 | फोटो उपलब्ध | 242 निर्वाचक का नाम : अनिल पिता का नाम: प्रकाश गृह संख्या : 179 उम्र : 28 लिंग : पुरुष | SQE1147628 | फोटो उपलब्ध | 243 निर्वाचक का नाम : प्रीती पति का नाम: सुनील गृह संख्या : 179 उम्र : 27 लिंग : महिला | SQE1624600 | फोटो उपलब्ध |
| # 244 निर्वाचक का नाम : श्रीराम प्रजापति पिता का नाम: प्रागीलाल प्रजापति गृह संख्या : 179 उम्र : 20 लिंग : पुरुष | SQE2336899 | फोटो उपलब्ध | 245 निर्वाचक का नाम : शिवलाल पिता का नाम: लडू गृह संख्या : 180 उम्र : 56 लिंग : पुरुष | SQE1783703 | फोटो उपलब्ध | 246 निर्वाचक का नाम : धनकु प्रजापति पति का नाम: शिवलाल गृह संख्या : 180 उम्र : 51 लिंग : महिला | SQE0312736 | फोटो उपलब्ध |
| 247 निर्वाचक का नाम : रघुवर पिता का नाम: शिवलाल गृह संख्या : 180 उम्र : 40 लिंग : पुरुष | SQE0649905 | फोटो उपलब्ध | 248 निर्वाचक का नाम : ब्रजलाल पिता का नाम: शिवलाल गृह संख्या : 180 उम्र : 38 लिंग : पुरुष | SQE0649913 | फोटो उपलब्ध | 249 निर्वाचक का नाम : रामदेवी प्रजापति पति का नाम: ब्रजलाल प्रजापति गृह संख्या : 180 उम्र : 33 लिंग : महिला | SQE2229615 | फोटो उपलब्ध |
| 250 निर्वाचक का नाम : माखन पिता का नाम: शिवलाल गृह संख्या : 180 उम्र : 32 लिंग : पुरुष | SQE1628494 | फोटो उपलब्ध | 251 निर्वाचक का नाम : प्रभा प्रजापति पति का नाम: रघुवर प्रजापति गृह संख्या : 180 उम्र : 32 लिंग : महिला | SQE2229300 | फोटो उपलब्ध | 252 निर्वाचक का नाम : अखलेश पिता का नाम: शिवलाल गृह संख्या : 180 उम्र : 30 लिंग : पुरुष | SQE1013903 | फोटो उपलब्ध |
| 253 निर्वाचक का नाम : रानी पति का नाम: माखन गृह संख्या : 180 उम्र : 29 लिंग : महिला | SQE1147495 | फोटो उपलब्ध | 254 निर्वाचक का नाम : ग्याप्रसाद प्रजापति पिता का नाम: शिवलाल प्रजापति गृह संख्या : 180 उम्र : 27 लिंग : पुरुष | SQE1949841 | फोटो उपलब्ध | 255 निर्वाचक का नाम : ललिता प्रजापति पति का नाम: अखलेश प्रजापति गृह संख्या : 180 उम्र : 23 लिंग : महिला | SQE2294320 | फोटो उपलब्ध |
| 256 निर्वाचक का नाम : बन्धू पिता का नाम: गंगू गृह संख्या : 181 उम्र : 69 लिंग : पुरुष | SQE1771401 | फोटो उपलब्ध | 257 निर्वाचक का नाम : हुकमा पिता का नाम: बन्धू गृह संख्या : 181 उम्र : 64 लिंग : पुरुष | JKM1442128 | फोटो उपलब्ध | 258 निर्वाचक का नाम : गुनिया पति का नाम: बन्धू गृह संख्या : 181 उम्र : 64 लिंग : महिला | SQE1783711 | फोटो उपलब्ध |
| 259 निर्वाचक का नाम : धनसिंह पिता का नाम: वन्धू गृह संख्या : 181 उम्र : 42 लिंग : पुरुष | JKM1442854 | फोटो उपलब्ध | 260 निर्वाचक का नाम : सुमन पति का नाम: हुकुमा गृह संख्या : 181 उम्र : 41 लिंग : महिला | JKM1443050 | फोटो उपलब्ध | 261 निर्वाचक का नाम : लक्ष्मी पति का नाम: धनसिंह गृह संख्या : 181 उम्र : 40 लिंग : महिला | JKM1443076 | फोटो उपलब्ध |
| 262 निर्वाचक का नाम : धनीराम पिता का नाम: बन्धू गृह संख्या : 181 उम्र : 38 लिंग : पुरुष | SQE0920710 | फोटो उपलब्ध | 263 निर्वाचक का नाम : सीमा बाई पति का नाम: धनीराम गृह संख्या : 181 उम्र : 36 लिंग : महिला | SQE0920678 | फोटो उपलब्ध | 264 निर्वाचक का नाम : अनिल प्रजापति पिता का नाम: हुकुम सिंह प्रजापति गृह संख्या : 181 उम्र : 29 लिंग : पुरुष | SQE2304004 | फोटो उपलब्ध |
| 265 निर्वाचक का नाम : नीरज प्रजापति पिता का नाम: धन सिंह प्रजापति गृह संख्या : 181 उम्र : 24 लिंग : पुरुष | SQE2303493 | फोटो उपलब्ध | 266 निर्वाचक का नाम : अभिषेक प्रजापति पिता का नाम: धन सिंह प्रजापति गृह संख्या : 181 उम्र : 22 लिंग : पुरुष | SQE2303576 | फोटो उपलब्ध | 267 निर्वाचक का नाम : मुस्कान प्रजापति पति का नाम: अनिल प्रजापति गृह संख्या : 181 उम्र : 21 लिंग : महिला | SQE2370898 | फोटो उपलब्ध |
| 268 निर्वाचक का नाम : गोमा पति का नाम: कल्लू गृह संख्या : 182 उम्र : 84 लिंग : महिला | JKM1443472 | फोटो उपलब्ध | 269 निर्वाचक का नाम : इमरत पिता का नाम: कल्लू गृह संख्या : 182 उम्र : 43 लिंग : पुरुष | JKM1443753 | फोटो उपलब्ध | 270 निर्वाचक का नाम : भजन पिता का नाम: कल्लू गृह संख्या : 182 उम्र : 40 लिंग : पुरुष | JKM1442169 | फोटो उपलब्ध |

| | | | | | | | | | | | |
|-----|------------|---|-------------|-----|------------|--|-------------|-----|------------|---|-------------|
| 271 | JKM4591467 | निर्वाचक का नाम : रामकुमारी पति का नाम: इमरत गृह संख्या : 182 उम्र : 40 लिंग : महिला | फोटो उपलब्ध | 272 | SQE2294361 | निर्वाचक का नाम : अजय प्रजापति पिता का नाम: भजन प्रजापति गृह संख्या : 182 उम्र : 20 लिंग : पुरुष | फोटो उपलब्ध | 273 | JKM1440882 | निर्वाचक का नाम : रमेश पिता का नाम: कल्लू गृह संख्या : 183 उम्र : 61 लिंग : पुरुष | फोटो उपलब्ध |
| 274 | JKM1443837 | निर्वाचक का नाम : मंगल पिता का नाम: गनपा गृह संख्या : 184 उम्र : 57 लिंग : पुरुष | फोटो उपलब्ध | 275 | JKM1443142 | निर्वाचक का नाम : रामसखी पति का नाम: मंगल गृह संख्या : 184 उम्र : 50 लिंग : महिला | फोटो उपलब्ध | 276 | SQE1147644 | निर्वाचक का नाम : ममता पिता का नाम: मनगल गृह संख्या : 184 उम्र : 28 लिंग : महिला | फोटो उपलब्ध |
| 277 | SQE2157154 | निर्वाचक का नाम : जालिम प्रजापति पिता का नाम: मंगल गृह संख्या : 184 उम्र : 24 लिंग : पुरुष | फोटो उपलब्ध | 278 | SQE2227700 | निर्वाचक का नाम : प्रशांत प्रजापति पिता का नाम: मंगल प्रजापति गृह संख्या : 184 उम्र : 22 लिंग : पुरुष | फोटो उपलब्ध | 279 | JKM1441781 | निर्वाचक का नाम : रोशनलाल पिता का नाम: बाबू गृह संख्या : 185 उम्र : 54 लिंग : पुरुष | फोटो उपलब्ध |
| 280 | JKM1443282 | निर्वाचक का नाम : रामदेवी पति का नाम: रोशन गृह संख्या : 185 उम्र : 50 लिंग : महिला | फोटो उपलब्ध | 281 | SQE0921767 | निर्वाचक का नाम : दीपेन्द्र पिता का नाम: रोशन गृह संख्या : 185 उम्र : 31 लिंग : पुरुष | फोटो उपलब्ध | 282 | SQE1381318 | निर्वाचक का नाम : हरी पिता का नाम: रोशन गृह संख्या : 185 उम्र : 27 लिंग : पुरुष | फोटो उपलब्ध |
| 283 | SQE1381334 | निर्वाचक का नाम : भावना पति का नाम: दीपेन्द्र गृह संख्या : 185 उम्र : 27 लिंग : महिला | फोटो उपलब्ध | 284 | SQE1949833 | निर्वाचक का नाम : ज्योति पति का नाम: हरीप्रजापती गृह संख्या : 185 उम्र : 25 लिंग : महिला | फोटो उपलब्ध | 285 | SQE0312751 | निर्वाचक का नाम : लच्छन पति का नाम: बिरखा गृह संख्या : 186 उम्र : 69 लिंग : महिला | फोटो उपलब्ध |
| 286 | SQE1771435 | निर्वाचक का नाम : ओमप्रकाश पिता का नाम: बिरखा गृह संख्या : 186 उम्र : 51 लिंग : पुरुष | फोटो उपलब्ध | 287 | JKM1443274 | निर्वाचक का नाम : ममता पति का नाम: ओमप्रकाश गृह संख्या : 186 उम्र : 48 लिंग : महिला | फोटो उपलब्ध | 288 | SQE1768829 | निर्वाचक का नाम : सुरेश पिता का नाम: बिरखा गृह संख्या : 186 उम्र : 47 लिंग : पुरुष | फोटो उपलब्ध |
| 289 | JKM1443217 | निर्वाचक का नाम : धनकू पति का नाम: सुरेश गृह संख्या : 186 उम्र : 41 लिंग : महिला | फोटो उपलब्ध | 290 | SQE0921635 | निर्वाचक का नाम : जीतू पिता का नाम: ओमप्रकाश गृह संख्या : 186 उम्र : 31 लिंग : पुरुष | फोटो उपलब्ध | 291 | SQE1948827 | निर्वाचक का नाम : विनीता पति का नाम: जीतू गृह संख्या : 186 उम्र : 29 लिंग : महिला | फोटो उपलब्ध |
| 292 | SQE2125201 | निर्वाचक का नाम : उदय सिंह पिता का नाम: ओमप्रकाश गृह संख्या : 186 उम्र : 25 लिंग : पुरुष | फोटो उपलब्ध | 293 | SQE1949825 | निर्वाचक का नाम : सोनकुँवर पिता का नाम: ओमप्रकाश गृह संख्या : 186 उम्र : 24 लिंग : महिला | फोटो उपलब्ध | 294 | SQE2118040 | निर्वाचक का नाम : ब्रजेश पिता का नाम: सुरेश गृह संख्या : 186 उम्र : 23 लिंग : पुरुष | फोटो उपलब्ध |
| 295 | SQE2336915 | निर्वाचक का नाम : राजेन्द्र प्रजापति पिता का नाम: सुरेश प्रजापति गृह संख्या : 186 उम्र : 20 लिंग : पुरुष | फोटो उपलब्ध | 296 | JKM1443027 | निर्वाचक का नाम : रबुदी प्रजापति पति का नाम: किसना गृह संख्या : 187 उम्र : 61 लिंग : महिला | फोटो उपलब्ध | 297 | JKM1441807 | निर्वाचक का नाम : बल्लू पिता का नाम: किसना गृह संख्या : 187 उम्र : 48 लिंग : पुरुष | फोटो उपलब्ध |
| 298 | SQE0158535 | निर्वाचक का नाम : रतनसिंह पिता का नाम: किशुनलाल गृह संख्या : 187 उम्र : 40 लिंग : पुरुष | फोटो उपलब्ध | 299 | SQE0061135 | निर्वाचक का नाम : हंसमुखी पति का नाम: बल्लू गृह संख्या : 187 उम्र : 40 लिंग : महिला | फोटो उपलब्ध | 300 | SQE0158543 | निर्वाचक का नाम : प्रीति पति का नाम: रतनसिंह गृह संख्या : 187 उम्र : 36 लिंग : महिला | फोटो उपलब्ध |

| | | | | | | | | |
|-----|------------|--|-----|------------|--|-----|------------|--|
| 301 | SQE2305498 | निर्वाचक का नाम : राहुल प्रजापति पिता का नाम: बल्लू प्रजापति गृह संख्या : 187 उम्र : 25 लिंग : पुरुष | 302 | JKM1844547 | निर्वाचक का नाम : प्रेम पति का नाम: नारायण गृह संख्या : 188 उम्र : 60 लिंग : महिला | 303 | SQE0158550 | निर्वाचक का नाम : मोहनसिंह पिता का नाम: नारायण गृह संख्या : 188 उम्र : 43 लिंग : पुरुष |
| 304 | SQE0429258 | निर्वाचक का नाम : राधादेवी पति का नाम: मोहन सिंह गृह संख्या : 188 उम्र : 36 लिंग : महिला | 305 | SQE0429241 | निर्वाचक का नाम : मिथुन पिता का नाम: नारायण गृह संख्या : 188 उम्र : 33 लिंग : पुरुष | 306 | SQE1175645 | निर्वाचक का नाम : अनीता पति का नाम: मिथुन गृह संख्या : 188 उम्र : 30 लिंग : महिला |
| 307 | JKM1442110 | निर्वाचक का नाम : गोपाल पिता का नाम: बंशी गृह संख्या : 189 उम्र : 56 लिंग : पुरुष | 308 | JKM1443266 | निर्वाचक का नाम : रामकुमारी पति का नाम: गोपाल गृह संख्या : 189 उम्र : 51 लिंग : महिला | 309 | SQE0649673 | निर्वाचक का नाम : वीरेन्द्र कुमार पिता का नाम: गोपाल सिंह गृह संख्या : 189 उम्र : 32 लिंग : पुरुष |
| 310 | SQE1180025 | निर्वाचक का नाम : मनीषा पति का नाम: वीरेन्द्र कुमार गृह संख्या : 189 उम्र : 28 लिंग : महिला | 311 | SQE1381326 | निर्वाचक का नाम : भारत सिंह पिता का नाम: गोपाल गृह संख्या : 189 उम्र : 27 लिंग : पुरुष | 312 | SQE2286193 | निर्वाचक का नाम : हरगोविंद प्रजापति पिता का नाम: गोपाल प्रजापति गृह संख्या : 189 उम्र : 26 लिंग : पुरुष |
| 313 | SQE2305506 | निर्वाचक का नाम : मुस्कान प्रजापति पति का नाम: भारत सिंह प्रजापति गृह संख्या : 189 उम्र : 21 लिंग : महिला | 314 | SQE1768837 | निर्वाचक का नाम : धनीराम पिता का नाम: सुल्ले गृह संख्या : 190 उम्र : 76 लिंग : पुरुष | 315 | JKM1442359 | निर्वाचक का नाम : सिम्मा पति का नाम: धनीराम गृह संख्या : 190 उम्र : 70 लिंग : महिला |
| 316 | JKM1442565 | निर्वाचक का नाम : ममता पति का नाम: पातीराम गृह संख्या : 190 उम्र : 49 लिंग : महिला | 317 | SQE0158568 | निर्वाचक का नाम : भूरा पिता का नाम: धनीराम गृह संख्या : 190 उम्र : 40 लिंग : पुरुष | 318 | SQE0921304 | निर्वाचक का नाम : क्रान्ती पति का नाम: भूरा गृह संख्या : 190 उम्र : 36 लिंग : महिला |
| 319 | SQE0649830 | निर्वाचक का नाम : सुनील पिता का नाम: पातीराम गृह संख्या : 190 उम्र : 33 लिंग : पुरुष | 320 | SQE0649848 | निर्वाचक का नाम : धमेन्द्र पिता का नाम: पातीराम गृह संख्या : 190 उम्र : 32 लिंग : पुरुष | 321 | SQE0921296 | निर्वाचक का नाम : अनिल पिता का नाम: पातीराम गृह संख्या : 190 उम्र : 31 लिंग : पुरुष |
| 322 | SQE1847466 | निर्वाचक का नाम : रेखा पति का नाम: धर्मेन्द्र गृह संख्या : 190 उम्र : 26 लिंग : महिला | 323 | SQE2433092 | निर्वाचक का नाम : सतीश प्रजापति पिता का नाम: पातीराम प्रजापति गृह संख्या : 190 उम्र : 26 लिंग : पुरुष | 324 | SQE2254860 | निर्वाचक का नाम : शिवानी प्रजापति पति का नाम: अनिल प्रजापति गृह संख्या : 190 उम्र : 23 लिंग : महिला |
| 325 | SQE2433100 | निर्वाचक का नाम : विदेश प्रजापति पिता का नाम: पातीराम प्रजापति गृह संख्या : 190 उम्र : 22 लिंग : पुरुष | 326 | SQE2329795 | निर्वाचक का नाम : सोनम प्रजापति पिता का नाम: भूरा प्रजापति गृह संख्या : 190 उम्र : 20 लिंग : महिला | 327 | SQE1444694 | निर्वाचक का नाम : सपना पति का नाम: सुनील गृह संख्या : 190(का) उम्र : 28 लिंग : महिला |
| 328 | JKM1441484 | निर्वाचक का नाम : रामदास पिता का नाम: सुल्ले गृह संख्या : 191 उम्र : 64 लिंग : पुरुष | 329 | JKM1442342 | निर्वाचक का नाम : हरबइया पति का नाम: रामदास गृह संख्या : 191 उम्र : 59 लिंग : महिला | 330 | SQE0134312 | निर्वाचक का नाम : लछमन पिता का नाम: रामदास गृह संख्या : 191 उम्र : 55 लिंग : पुरुष |

| | | | | | | | | | | | |
|-----|------------|---|-------------|-----|------------|---|-------------|-----|------------|--|-------------|
| 331 | JKM1442326 | निर्वाचक का नाम : प्रेम पति का नाम: लछमन गृह संख्या : 191 उम्र : 49 लिंग : महिला | फोटो उपलब्ध | 332 | JKM1444868 | निर्वाचक का नाम : बलवीर पिता का नाम: रामदास गृह संख्या : 191 उम्र : 44 लिंग : पुरुष | फोटो उपलब्ध | 333 | JKM4602900 | निर्वाचक का नाम : केशव पिता का नाम: रामदास गृह संख्या : 191 उम्र : 40 लिंग : पुरुष | फोटो उपलब्ध |
| 334 | JKM1442292 | निर्वाचक का नाम : नारायणी पति का नाम: बलवीर गृह संख्या : 191 उम्र : 40 लिंग : महिला | फोटो उपलब्ध | 335 | SQE0429522 | निर्वाचक का नाम : क्राति पति का नाम: केशव गृह संख्या : 191 उम्र : 34 लिंग : महिला | फोटो उपलब्ध | 336 | SQE1102227 | निर्वाचक का नाम : राम सहाय पिता का नाम: लक्ष्मन गृह संख्या : 191 उम्र : 29 लिंग : पुरुष | फोटो उपलब्ध |
| 337 | SQE1175652 | निर्वाचक का नाम : जया पति का नाम: रामसहाय गृह संख्या : 191 उम्र : 28 लिंग : महिला | फोटो उपलब्ध | 338 | SQE2125219 | निर्वाचक का नाम : छोटू पिता का नाम: लछमण गृह संख्या : 191 उम्र : 24 लिंग : पुरुष | फोटो उपलब्ध | 339 | SQE2324945 | निर्वाचक का नाम : अखलेश प्रजापति पिता का नाम: बलवीर प्रजापति गृह संख्या : 191 उम्र : 20 लिंग : पुरुष | फोटो उपलब्ध |
| 340 | JKM1440742 | निर्वाचक का नाम : मंगू पिता का नाम: सुल्ले गृह संख्या : 192 उम्र : 81 लिंग : पुरुष | फोटो उपलब्ध | 341 | JKM1442706 | निर्वाचक का नाम : धनिया पति का नाम: मंगू गृह संख्या : 192 उम्र : 77 लिंग : महिला | फोटो उपलब्ध | 342 | SQE1768852 | निर्वाचक का नाम : रामसिंह पिता का नाम: मंगू गृह संख्या : 192 उम्र : 54 लिंग : पुरुष | फोटो उपलब्ध |
| 343 | JKM1442557 | निर्वाचक का नाम : मीरा पति का नाम: रामसिंह गृह संख्या : 192 उम्र : 49 लिंग : महिला | फोटो उपलब्ध | 344 | JKM1440908 | निर्वाचक का नाम : शालिकराम पिता का नाम: मंगू गृह संख्या : 192 उम्र : 42 लिंग : पुरुष | फोटो उपलब्ध | 345 | SQE0061143 | निर्वाचक का नाम : सुखदेव पति का नाम: शीलिकराम गृह संख्या : 192 उम्र : 40 लिंग : महिला | फोटो उपलब्ध |
| 346 | SQE0429530 | निर्वाचक का नाम : नीरू पिता का नाम: राम सिंह गृह संख्या : 192 उम्र : 32 लिंग : पुरुष | फोटो उपलब्ध | 347 | SQE1175660 | निर्वाचक का नाम : सीमा पति का नाम: नीरू गृह संख्या : 192 उम्र : 30 लिंग : महिला | फोटो उपलब्ध | 348 | SQE2222123 | निर्वाचक का नाम : नंदराम प्रजापति पिता का नाम: राम सिंह प्रजापति गृह संख्या : 192 उम्र : 26 लिंग : पुरुष | फोटो उपलब्ध |
| 349 | SQE2118065 | निर्वाचक का नाम : चतुर सिंह पिता का नाम: राम सिंह गृह संख्या : 192 उम्र : 23 लिंग : पुरुष | फोटो उपलब्ध | 350 | SQE2347912 | निर्वाचक का नाम : अजय प्रजापति पिता का नाम: शालिकराम प्रजापति गृह संख्या : 192 उम्र : 22 लिंग : पुरुष | फोटो उपलब्ध | 351 | SQE2246080 | निर्वाचक का नाम : अरविंद प्रजापति पिता का नाम: शालिकराम प्रजापति गृह संख्या : 192 उम्र : 21 लिंग : पुरुष | फोटो उपलब्ध |
| 352 | JKM1442581 | निर्वाचक का नाम : ऊषा पति का नाम: मोहन गृह संख्या : 194 उम्र : 43 लिंग : महिला | फोटो उपलब्ध | 353 | SQE2150936 | निर्वाचक का नाम : मुस्कान माता का नाम: उषा गृह संख्या : 194 उम्र : 21 लिंग : महिला | फोटो उपलब्ध | 354 | JKM1444413 | निर्वाचक का नाम : इमरत पिता का नाम: सुल्ले गृह संख्या : 195 उम्र : 59 लिंग : पुरुष | फोटो उपलब्ध |
| 355 | JKM1442334 | निर्वाचक का नाम : कल्लो पति का नाम: इमरत गृह संख्या : 195 उम्र : 53 लिंग : महिला | फोटो उपलब्ध | 356 | SQE0158576 | निर्वाचक का नाम : लालसिंह पिता का नाम: इमरत गृह संख्या : 195 उम्र : 40 लिंग : पुरुष | फोटो उपलब्ध | 357 | SQE0158592 | निर्वाचक का नाम : कप्तान पिता का नाम: इमरत गृह संख्या : 195 उम्र : 38 लिंग : पुरुष | फोटो उपलब्ध |
| 358 | SQE0158584 | निर्वाचक का नाम : आरती पति का नाम: लालसिंह गृह संख्या : 195 उम्र : 38 लिंग : महिला | फोटो उपलब्ध | 359 | SQE0158600 | निर्वाचक का नाम : कुशमा पति का नाम: कप्तान गृह संख्या : 195 उम्र : 36 लिंग : महिला | फोटो उपलब्ध | 360 | SQE0429548 | निर्वाचक का नाम : ज्ञान सिंह पिता का नाम: इमरत गृह संख्या : 195 उम्र : 34 लिंग : पुरुष | फोटो उपलब्ध |

| | | | | | | | | | | | |
|-----|------------|---|-------------|-----|------------|--|-------------|-----|------------|---|-------------|
| 361 | SQE1949817 | निर्वाचक का नाम : बबिता पति का नाम: ग्यानसिंह गृह संख्या : 195 उम्र : 31 लिंग : महिला | फोटो उपलब्ध | 362 | SQE2370237 | निर्वाचक का नाम : नवल किशोर प्रजापति पिता का नाम: कप्तान प्रजापति गृह संख्या : 195 उम्र : 19 लिंग : पुरुष | फोटो उपलब्ध | 363 | JKM1443860 | निर्वाचक का नाम : अतरसिंह पिता का नाम: मोहनलाल गृह संख्या : 196 उम्र : 64 लिंग : पुरुष | फोटो उपलब्ध |
| 364 | JKM1443373 | निर्वाचक का नाम : बि टू टी पति का नाम: अतरसिंह गृह संख्या : 196 उम्र : 59 लिंग : महिला | फोटो उपलब्ध | 365 | SQE0233536 | निर्वाचक का नाम : रामकुमार पिता का नाम: अतर गृह संख्या : 196 उम्र : 42 लिंग : पुरुष | फोटो उपलब्ध | 366 | SQE0233544 | निर्वाचक का नाम : संतोष पिता का नाम: अतर गृह संख्या : 196 उम्र : 37 लिंग : पुरुष | फोटो उपलब्ध |
| 367 | SQE0649681 | निर्वाचक का नाम : नीतू पिता का नाम: अतर सिंह गृह संख्या : 196 उम्र : 34 लिंग : पुरुष | फोटो उपलब्ध | 368 | SQE0921312 | निर्वाचक का नाम : राम कुमारी पति का नाम: संतोष गृह संख्या : 196 उम्र : 33 लिंग : महिला | फोटो उपलब्ध | 369 | SQE2222784 | निर्वाचक का नाम : सपना प्रजापति पति का नाम: नीतू प्रजापति गृह संख्या : 196 उम्र : 33 लिंग : महिला | फोटो उपलब्ध |
| 370 | SQE2336873 | निर्वाचक का नाम : निशा प्रजापति पिता का नाम: रामकुमार प्रजापति गृह संख्या : 196 उम्र : 22 लिंग : महिला | फोटो उपलब्ध | 371 | SQE2336824 | निर्वाचक का नाम : पंकज प्रजापति पिता का नाम: रामकुमार प्रजापति गृह संख्या : 196 उम्र : 20 लिंग : पुरुष | फोटो उपलब्ध | 372 | SQE2424570 | निर्वाचक का नाम : ज्योति प्रजापति पिता का नाम: रमेश प्रजापति गृह संख्या : 196 उम्र : 20 लिंग : महिला | फोटो उपलब्ध |
| 373 | JKM1441609 | निर्वाचक का नाम : लक्खू पिता का नाम: मोहनलाल गृह संख्या : 197 उम्र : 56 लिंग : पुरुष | फोटो उपलब्ध | 374 | JKM1442268 | निर्वाचक का नाम : सुमित्रा पति का नाम: लक्खू गृह संख्या : 197 उम्र : 51 लिंग : महिला | फोटो उपलब्ध | 375 | SQE0920686 | निर्वाचक का नाम : रामनिवास पिता का नाम: लक्खू गृह संख्या : 197 उम्र : 34 लिंग : पुरुष | फोटो उपलब्ध |
| 376 | SQE1444579 | निर्वाचक का नाम : फूलवती पति का नाम: रामनिवास गृह संख्या : 197 उम्र : 27 लिंग : महिला | फोटो उपलब्ध | 377 | SQE1949809 | निर्वाचक का नाम : मिथुन पिता का नाम: लक्खू गृह संख्या : 197 उम्र : 23 लिंग : पुरुष | फोटो उपलब्ध | 378 | SQE1767045 | निर्वाचक का नाम : रामप्रसाद पिता का नाम: मोहनलाल गृह संख्या : 198 उम्र : 50 लिंग : पुरुष | फोटो उपलब्ध |
| 379 | JKM2214849 | निर्वाचक का नाम : फूलवती पति का नाम: रामप्रसाद गृह संख्या : 198 उम्र : 44 लिंग : महिला | फोटो उपलब्ध | 380 | SQE2356798 | निर्वाचक का नाम : अरविंद प्रजापति पिता का नाम: रामप्रसाद प्रजापति गृह संख्या : 198 उम्र : 22 लिंग : पुरुष | फोटो उपलब्ध | 381 | SQE2373686 | निर्वाचक का नाम : अखलेश प्रजापति पिता का नाम: रामप्रसाद प्रजापति गृह संख्या : 198 उम्र : 19 लिंग : पुरुष | फोटो उपलब्ध |
| 382 | SQE0229914 | निर्वाचक का नाम : दयाराम पिता का नाम: चुन्नी गृह संख्या : 199 उम्र : 82 लिंग : पुरुष | फोटो उपलब्ध | 383 | SQE0429555 | निर्वाचक का नाम : बालकिशन पिता का नाम: दयाराम गृह संख्या : 199 उम्र : 40 लिंग : पुरुष | फोटो उपलब्ध | 384 | SQE0921320 | निर्वाचक का नाम : कपुदी पति का नाम: बाल किशन गृह संख्या : 199 उम्र : 38 लिंग : महिला | फोटो उपलब्ध |
| 385 | SQE0429266 | निर्वाचक का नाम : धीरज सिंह पिता का नाम: दयाराम गृह संख्या : 199 उम्र : 37 लिंग : पुरुष | फोटो उपलब्ध | 386 | SQE0429274 | निर्वाचक का नाम : भारती पति का नाम: धीरज सिंह गृह संख्या : 199 उम्र : 35 लिंग : महिला | फोटो उपलब्ध | 387 | SQE0134320 | निर्वाचक का नाम : कल्यान पिता का नाम: दरेया गृह संख्या : 201 उम्र : 57 लिंग : पुरुष | फोटो उपलब्ध |
| 388 | SQE0429282 | निर्वाचक का नाम : विनोद पिता का नाम: कल्यान गृह संख्या : 201 उम्र : 38 लिंग : पुरुष | फोटो उपलब्ध | 389 | SQE0429290 | निर्वाचक का नाम : आरती पति का नाम: विनोद गृह संख्या : 201 उम्र : 33 लिंग : महिला | फोटो उपलब्ध | 390 | SQE1767060 | निर्वाचक का नाम : विशना प्रजापति पिता का नाम: हम्मीरा गृह संख्या : 202 उम्र : 72 लिंग : पुरुष | फोटो उपलब्ध |

| | | | | | | | | | | | |
|-----|------------|---|-------------|-----|------------|--|-------------|-----|------------|---|-------------|
| 391 | SQE0134338 | निर्वाचक का नाम : रती पति का नाम: बिसना गृह संख्या : 202 उम्र : 64 लिंग : महिला | फोटो उपलब्ध | 392 | SQE1767078 | निर्वाचक का नाम : सालिकराम प्रजापति पिता का नाम: बिसना गृह संख्या : 202 उम्र : 50 लिंग : पुरुष | फोटो उपलब्ध | 393 | JKM1844703 | निर्वाचक का नाम : गीता पति का नाम: राधे गृह संख्या : 202 उम्र : 44 लिंग : महिला | फोटो उपलब्ध |
| 394 | JKM1442805 | निर्वाचक का नाम : रामवरन पिता का नाम: विसना गृह संख्या : 202 उम्र : 43 लिंग : पुरुष | फोटो उपलब्ध | 395 | JKM1444827 | निर्वाचक का नाम : सुमित्रा पति का नाम: रामवरन गृह संख्या : 202 उम्र : 40 लिंग : महिला | फोटो उपलब्ध | 396 | SQE0429571 | निर्वाचक का नाम : रानी प्रजापति पति का नाम: शालिक राम गृह संख्या : 202 उम्र : 37 लिंग : महिला | फोटो उपलब्ध |
| 397 | SQE2224350 | निर्वाचक का नाम : विजय प्रजापति पिता का नाम: रामवरन प्रजापति गृह संख्या : 202 उम्र : 25 लिंग : पुरुष | फोटो उपलब्ध | 398 | SQE1767086 | निर्वाचक का नाम : मुलाम पिता का नाम: हम्मीरा गृह संख्या : 203 उम्र : 52 लिंग : पुरुष | फोटो उपलब्ध | 399 | SQE1783737 | निर्वाचक का नाम : कला पति का नाम: मुलाम गृह संख्या : 203 उम्र : 48 लिंग : महिला | फोटो उपलब्ध |
| 400 | SQE1013911 | निर्वाचक का नाम : संजू पिता का नाम: मुलायम गृह संख्या : 203 उम्र : 30 लिंग : पुरुष | फोटो उपलब्ध | 401 | SQE1622018 | निर्वाचक का नाम : प्रीति पति का नाम: संजू गृह संख्या : 203 उम्र : 25 लिंग : महिला | फोटो उपलब्ध | 402 | SQE2361251 | निर्वाचक का नाम : बलवीर प्रजापति पिता का नाम: मुलायम प्रजापति गृह संख्या : 203 उम्र : 19 लिंग : पुरुष | फोटो उपलब्ध |
| 403 | SQE0134346 | निर्वाचक का नाम : बाबू पिता का नाम: हम्मीरा गृह संख्या : 204 उम्र : 59 लिंग : पुरुष | फोटो उपलब्ध | 404 | JKM4602926 | निर्वाचक का नाम : कालीचरण पिता का नाम: बाबू गृह संख्या : 204 उम्र : 44 लिंग : पुरुष | फोटो उपलब्ध | 405 | JKM1440973 | निर्वाचक का नाम : रतीराम पिता का नाम: बाबू गृह संख्या : 204 उम्र : 42 लिंग : पुरुष | फोटो उपलब्ध |
| 406 | JKM1444793 | निर्वाचक का नाम : सोना प्रजापति पति का नाम: रतीराम गृह संख्या : 204 उम्र : 40 लिंग : महिला | फोटो उपलब्ध | 407 | SQE0429589 | निर्वाचक का नाम : बैजन्ती पति का नाम: कालीचरण गृह संख्या : 204 उम्र : 39 लिंग : महिला | फोटो उपलब्ध | 408 | SQE0233551 | निर्वाचक का नाम : मुकेश पिता का नाम: बाबूलाल गृह संख्या : 204 उम्र : 38 लिंग : पुरुष | फोटो उपलब्ध |
| 409 | SQE0649855 | निर्वाचक का नाम : दुर्गेश पति का नाम: मुकेश गृह संख्या : 204 उम्र : 35 लिंग : महिला | फोटो उपलब्ध | 410 | JKM1444314 | निर्वाचक का नाम : लाडो पति का नाम: विलासी गृह संख्या : 205 उम्र : 69 लिंग : महिला | फोटो उपलब्ध | 411 | JKM1441732 | निर्वाचक का नाम : रामकुमार पिता का नाम: विलासी गृह संख्या : 205 उम्र : 50 लिंग : पुरुष | फोटो उपलब्ध |
| 412 | JKM1844968 | निर्वाचक का नाम : पिस्ता पति का नाम: रामकुमार गृह संख्या : 205 उम्र : 47 लिंग : महिला | फोटो उपलब्ध | 413 | SQE1450600 | निर्वाचक का नाम : महेश पिता का नाम: रामकुमार गृह संख्या : 205 उम्र : 26 लिंग : पुरुष | फोटो उपलब्ध | 414 | SQE2229151 | निर्वाचक का नाम : राधिका प्रजापति पति का नाम: महेश प्रजापति गृह संख्या : 205 उम्र : 23 लिंग : महिला | फोटो उपलब्ध |
| 415 | SQE0134353 | निर्वाचक का नाम : भुनिया पति का नाम: कन्धू गृह संख्या : 206 उम्र : 71 लिंग : महिला | फोटो उपलब्ध | 416 | SQE0027920 | निर्वाचक का नाम : कालीचरण पिता का नाम: कन्धू गृह संख्या : 206 उम्र : 42 लिंग : पुरुष | फोटो उपलब्ध | 417 | SQE0027938 | निर्वाचक का नाम : राधा पति का नाम: कालीचरण गृह संख्या : 206 उम्र : 40 लिंग : महिला | फोटो उपलब्ध |
| 418 | SQE2444115 | निर्वाचक का नाम : शिवानी प्रजापति पिता का नाम: कालीचरण प्रजापति गृह संख्या : 206 उम्र : 19 लिंग : महिला | फोटो उपलब्ध | 419 | JKM1844893 | निर्वाचक का नाम : शिवचरण पिता का नाम: कन्धू गृह संख्या : 207 उम्र : 54 लिंग : पुरुष | फोटो उपलब्ध | 420 | JKM1844851 | निर्वाचक का नाम : कुसमा पति का नाम: शिवचरण गृह संख्या : 207 उम्र : 49 लिंग : महिला | फोटो उपलब्ध |

| | | | | | | | | | | | |
|-----|------------|--|-------------|-----|------------|--|-------------|-----|------------|---|-------------|
| 421 | SQE1013887 | निर्वाचक का नाम : राजपाल पिता का नाम: शिवचरण गृह संख्या : 207 उम्र : 31 लिंग : पुरुष | फोटो उपलब्ध | 422 | SQE1553551 | निर्वाचक का नाम : माला प्रजापति पिता का नाम: राजपाल गृह संख्या : 207 उम्र : 29 लिंग : महिला | फोटो उपलब्ध | 423 | SQE1950773 | निर्वाचक का नाम : वीरू पिता का नाम: शिवचरण गृह संख्या : 207 उम्र : 26 लिंग : पुरुष | फोटो उपलब्ध |
| 424 | SQE1950765 | निर्वाचक का नाम : छोटू पिता का नाम: शिवचरण गृह संख्या : 207 उम्र : 25 लिंग : पुरुष | फोटो उपलब्ध | 425 | SQE2176170 | निर्वाचक का नाम : अंजली प्रजापति पिता का नाम: वीरू प्रजापति गृह संख्या : 207 उम्र : 20 लिंग : महिला | फोटो उपलब्ध | 426 | SQE1767136 | निर्वाचक का नाम : कपूरी पिता का नाम: बन्दी गृह संख्या : 209 उम्र : 59 लिंग : महिला | फोटो उपलब्ध |
| 427 | SQE0973503 | निर्वाचक का नाम : प्रताप चंद्र पिता का नाम: डी पी वर्मा गृह संख्या : 209 उम्र : 47 लिंग : पुरुष | फोटो उपलब्ध | 428 | JKM1844653 | निर्वाचक का नाम : राकेश पिता का नाम: बं टी गृह संख्या : 209 उम्र : 40 लिंग : पुरुष | फोटो उपलब्ध | 429 | SQE0292011 | निर्वाचक का नाम : पिस्ता पिता का नाम: राकेश गृह संख्या : 209 उम्र : 35 लिंग : महिला | फोटो उपलब्ध |
| 430 | SQE0429308 | निर्वाचक का नाम : अनीता पिता का नाम: अशोक गृह संख्या : 209 उम्र : 33 लिंग : महिला | फोटो उपलब्ध | 431 | JKM1441294 | निर्वाचक का नाम : फेली पिता का नाम: गज्जू गृह संख्या : 210 उम्र : 80 लिंग : पुरुष | फोटो उपलब्ध | 432 | JKM1443308 | निर्वाचक का नाम : संतो पिता का नाम: फेलो गृह संख्या : 210 उम्र : 75 लिंग : महिला | फोटो उपलब्ध |
| 433 | JKM1442102 | निर्वाचक का नाम : बालकिशन पिता का नाम: जगना गृह संख्या : 211 उम्र : 56 लिंग : पुरुष | फोटो उपलब्ध | 434 | JKM1443340 | निर्वाचक का नाम : कपूरी पिता का नाम: बालकिशन गृह संख्या : 211 उम्र : 53 लिंग : महिला | फोटो उपलब्ध | 435 | SQE0233569 | निर्वाचक का नाम : रतीराम पिता का नाम: बालकिशन गृह संख्या : 211 उम्र : 38 लिंग : पुरुष | फोटो उपलब्ध |
| 436 | SQE0650309 | निर्वाचक का नाम : प्रीति पिता का नाम: रतिराम गृह संख्या : 211 उम्र : 35 लिंग : महिला | फोटो उपलब्ध | 437 | SQE0429316 | निर्वाचक का नाम : रामेश्वर पिता का नाम: बालकिशन गृह संख्या : 211 उम्र : 33 लिंग : पुरुष | फोटो उपलब्ध | 438 | SQE0921015 | निर्वाचक का नाम : सुनीता पिता का नाम: रामेश्वर गृह संख्या : 211 उम्र : 31 लिंग : महिला | फोटो उपलब्ध |
| 439 | SQE1102383 | निर्वाचक का नाम : अनिल पिता का नाम: बाल किशन गृह संख्या : 211 उम्र : 29 लिंग : पुरुष | फोटो उपलब्ध | 440 | JKM1443670 | निर्वाचक का नाम : ज्ञानज पिता का नाम: पूरन गृह संख्या : 212 उम्र : 84 लिंग : महिला | फोटो उपलब्ध | 441 | JKM1443639 | निर्वाचक का नाम : फूलसिंह पिता का नाम: पूरन गृह संख्या : 212 उम्र : 63 लिंग : पुरुष | फोटो उपलब्ध |
| 442 | SQE0650317 | निर्वाचक का नाम : जयदेव पिता का नाम: फूलसिंह गृह संख्या : 212 उम्र : 38 लिंग : पुरुष | फोटो उपलब्ध | 443 | SQE0920751 | निर्वाचक का नाम : सुखदेव पिता का नाम: फूलसिंह गृह संख्या : 212 उम्र : 36 लिंग : पुरुष | फोटो उपलब्ध | 444 | SQE0650325 | निर्वाचक का नाम : सुमन पिता का नाम: जयदेव गृह संख्या : 212 उम्र : 33 लिंग : महिला | फोटो उपलब्ध |
| 445 | SQE0921676 | निर्वाचक का नाम : संजना पिता का नाम: सुखदेव गृह संख्या : 212 उम्र : 33 लिंग : महिला | फोटो उपलब्ध | 446 | SQE1147651 | निर्वाचक का नाम : ओमप्रकाश पिता का नाम: शिवलाल गृह संख्या : 213 उम्र : 52 लिंग : पुरुष | फोटो उपलब्ध | 447 | SQE1147503 | निर्वाचक का नाम : रानी पिता का नाम: ओम प्रकाश गृह संख्या : 213 उम्र : 46 लिंग : महिला | फोटो उपलब्ध |
| 448 | SQE1147669 | निर्वाचक का नाम : मोहन लाल पिता का नाम: ओम प्रकाश गृह संख्या : 213 उम्र : 33 लिंग : पुरुष | फोटो उपलब्ध | 449 | SQE1147529 | निर्वाचक का नाम : बसंत कुमार पिता का नाम: ओम प्रकाश गृह संख्या : 213 उम्र : 30 लिंग : पुरुष | फोटो उपलब्ध | 450 | SQE1147511 | निर्वाचक का नाम : नीलम पिता का नाम: मोहन लाल गृह संख्या : 213 उम्र : 28 लिंग : महिला | फोटो उपलब्ध |

| | |
|---|-------------|
| 451 | SQE2222792 |
| निर्वाचक का नाम : सपना प्रजापति पिता का नाम: बसंत प्रजापति गृह संख्या : 213 उम्र : 26 लिंग : पुरुष | फोटो उपलब्ध |

| | |
|---|-------------|
| 452 | JKM1441419 |
| निर्वाचक का नाम : अकलवती पति का नाम: गोपाल गृह संख्या : 621/1 उम्र : 40 लिंग : महिला | फोटो उपलब्ध |

| | |
|--|-------------|
| 453 | SQE0429118 |
| निर्वाचक का नाम : अरविन्द पिता का नाम: गोविन्दास गृह संख्या : 64 उम्र : 33 लिंग : पुरुष | फोटो उपलब्ध |

| | |
|--|-------------|
| 454 | JKM2252286 |
| निर्वाचक का नाम : नवलसिंह पिता का नाम: देवलाल गृह संख्या : 118 उम्र : 38 लिंग : पुरुष | फोटो उपलब्ध |

| | | | | | | | | | | | |
|-----|------------|--|-------------|-----|------------|--|-------------|-----|------------|--|-------------|
| 455 | JKM1444009 | निर्वाचक का नाम : कल्लू पिता का नाम: चूत्रा गृह संख्या : 1 उम्र : 64 लिंग : पुरुष | फोटो उपलब्ध | 456 | JKM1443431 | निर्वाचक का नाम : रामकली पिता का नाम: कल्लू गृह संख्या : 1 उम्र : 57 लिंग : महिला | फोटो उपलब्ध | 457 | SQE0650333 | निर्वाचक का नाम : राजेश पिता का नाम: कल्लूपाल गृह संख्या : 01 उम्र : 34 लिंग : पुरुष | फोटो उपलब्ध |
| 458 | SQE0650341 | निर्वाचक का नाम : उषा पति का नाम: राजेश गृह संख्या : 01 उम्र : 33 लिंग : महिला | फोटो उपलब्ध | 459 | SQE0921346 | निर्वाचक का नाम : सुनील पिता का नाम: कल्लू पाल गृह संख्या : 1 उम्र : 31 लिंग : पुरुष | फोटो उपलब्ध | 460 | SQE1752021 | निर्वाचक का नाम : जयकुआर पाल पति का नाम: रामदास गृह संख्या : 2 उम्र : 48 लिंग : महिला | फोटो उपलब्ध |
| 461 | SQE1838069 | निर्वाचक का नाम : महेंद्र पाल पिता का नाम: रामदास गृह संख्या : 02 उम्र : 25 लिंग : पुरुष | फोटो उपलब्ध | 462 | SQE2156628 | निर्वाचक का नाम : ग्रीस पाल पिता का नाम: रामदास पाल गृह संख्या : 2 उम्र : 22 लिंग : पुरुष | फोटो उपलब्ध | 463 | SQE1751924 | निर्वाचक का नाम : बदन सिंह पाल पिता का नाम: पत्तू गृह संख्या : 3 उम्र : 56 लिंग : पुरुष | फोटो उपलब्ध |
| 464 | SQE1751932 | निर्वाचक का नाम : साबित्री पाल पति का नाम: बदनसिंह गृह संख्या : 3 उम्र : 51 लिंग : महिला | फोटो उपलब्ध | 465 | SQE0920769 | निर्वाचक का नाम : नंदकिशोर पाल पिता का नाम: बदन सिंह गृह संख्या : 3 उम्र : 39 लिंग : पुरुष | फोटो उपलब्ध | 466 | SQE0921692 | निर्वाचक का नाम : मुन्नी पाल पति का नाम: नंद किशोर गृह संख्या : 03 उम्र : 37 लिंग : महिला | फोटो उपलब्ध |
| 467 | SQE0650358 | निर्वाचक का नाम : रामहेत पाल पिता का नाम: बदन गृह संख्या : 03 उम्र : 34 लिंग : पुरुष | फोटो उपलब्ध | 468 | SQE0921700 | निर्वाचक का नाम : मंथा लोधी पिता का नाम: प्रीतम सिंह गृह संख्या : 03 उम्र : 32 लिंग : पुरुष | फोटो उपलब्ध | 469 | SQE0650127 | निर्वाचक का नाम : रचना पाल पति का नाम: रामहेत पाल गृह संख्या : 3 उम्र : 32 लिंग : महिला | फोटो उपलब्ध |
| 470 | SQE1147362 | निर्वाचक का नाम : वर्षा लोधी पति का नाम: मंथा गृह संख्या : 3 उम्र : 29 लिंग : महिला | फोटो उपलब्ध | 471 | SQE1838093 | निर्वाचक का नाम : जहेन्द्र पाल पिता का नाम: बदनसिंह गृह संख्या : 03 उम्र : 28 लिंग : पुरुष | फोटो उपलब्ध | 472 | SQE1623784 | निर्वाचक का नाम : मनीषा पाल पति का नाम: जहेन्द्र गृह संख्या : 03 उम्र : 25 लिंग : महिला | फोटो उपलब्ध |
| 473 | SQE1783778 | निर्वाचक का नाम : सुजानसिंह पिता का नाम: पत्तू गृह संख्या : 4 उम्र : 48 लिंग : पुरुष | फोटो उपलब्ध | 474 | JKM1443449 | निर्वाचक का नाम : अंगूरी पति का नाम: सुजारसिंह गृह संख्या : 4 उम्र : 42 लिंग : महिला | फोटो उपलब्ध | 475 | SQE2368306 | निर्वाचक का नाम : सुरेन्द्र पाल पिता का नाम: सुजान पाल गृह संख्या : 4 उम्र : 20 लिंग : पुरुष | फोटो उपलब्ध |
| 476 | SQE1783786 | निर्वाचक का नाम : मेहरबान पाल पिता का नाम: पत्तू गृह संख्या : 5 उम्र : 47 लिंग : पुरुष | फोटो उपलब्ध | 477 | SQE0061119 | निर्वाचक का नाम : जैनवती पाल पति का नाम: मेहरवान गृह संख्या : 5 उम्र : 42 लिंग : महिला | फोटो उपलब्ध | 478 | SQE2361707 | निर्वाचक का नाम : धर्बेन्द्र पाल पिता का नाम: मेहरवान पाल गृह संख्या : 5 उम्र : 20 लिंग : पुरुष | फोटो उपलब्ध |
| 479 | SQE1751940 | निर्वाचक का नाम : मनीराम पाल पिता का नाम: उदयसिंह गृह संख्या : 6 उम्र : 53 लिंग : पुरुष | फोटो उपलब्ध | 480 | SQE1751957 | निर्वाचक का नाम : मीरा पाल पति का नाम: मनीराम गृह संख्या : 6 उम्र : 47 लिंग : महिला | फोटो उपलब्ध | 481 | SQE2120863 | निर्वाचक का नाम : वर्षा पति का नाम: अच्छेलाल गृह संख्या : 6 उम्र : 23 लिंग : महिला | फोटो उपलब्ध |
| 482 | SQE2172518 | निर्वाचक का नाम : अंकेश पाल पिता का नाम: मनीराम पाल गृह संख्या : 6 उम्र : 21 लिंग : पुरुष | फोटो उपलब्ध | 483 | SQE1751965 | निर्वाचक का नाम : बाघराज पाल पिता का नाम: उदयसिंह गृह संख्या : 7 उम्र : 49 लिंग : पुरुष | फोटो उपलब्ध | 484 | SQE1751973 | निर्वाचक का नाम : शीला पाल पति का नाम: बाघराज गृह संख्या : 7 उम्र : 47 लिंग : महिला | फोटो उपलब्ध |

| | | | | | | | | | | | |
|-----|------------|--|-------------|-----|------------|--|-------------|-----|------------|---|-------------|
| 485 | SQE1846062 | निर्वाचक का नाम : रचना पिता का नाम: बाधराज गृह संख्या : 07 उम्र : 25 लिंग : पुरुष | फोटो उपलब्ध | 486 | SQE2163129 | निर्वाचक का नाम : अनिल पाल पिता का नाम: बाधराज पाल गृह संख्या : 7 उम्र : 22 लिंग : पुरुष | फोटो उपलब्ध | 487 | SQE1751981 | निर्वाचक का नाम : सुरेश पिता का नाम: श्यामलाल गृह संख्या : 8 उम्र : 47 लिंग : पुरुष | फोटो उपलब्ध |
| 488 | JKM1442532 | निर्वाचक का नाम : सरमन पति का नाम: सुरेश गृह संख्या : 8 उम्र : 42 लिंग : महिला | फोटो उपलब्ध | 489 | SQE2235869 | निर्वाचक का नाम : कप्तान लोधी पिता का नाम: सुरेश लोधी गृह संख्या : 8 उम्र : 22 लिंग : पुरुष | फोटो उपलब्ध | 490 | SQE1751999 | निर्वाचक का नाम : प्रीतम लोधी पिता का नाम: किशनलाल गृह संख्या : 9 उम्र : 62 लिंग : पुरुष | फोटो उपलब्ध |
| 491 | SQE0952523 | निर्वाचक का नाम : लखन सिंह पिता का नाम: भगवानदास गृह संख्या : 10 उम्र : 53 लिंग : पुरुष | फोटो उपलब्ध | 492 | SQE1783802 | निर्वाचक का नाम : सुमित्रा पति का नाम: लखन सिंह गृह संख्या : 10 उम्र : 51 लिंग : महिला | फोटो उपलब्ध | 493 | SQE0920785 | निर्वाचक का नाम : दुर्ग सिंह पिता का नाम: लखन सिंह गृह संख्या : 10 उम्र : 34 लिंग : पुरुष | फोटो उपलब्ध |
| 494 | SQE1752005 | निर्वाचक का नाम : सोहन लाल लोधी पिता का नाम: धर्मदास गृह संख्या : 11 उम्र : 50 लिंग : पुरुष | फोटो उपलब्ध | 495 | JKM2214591 | निर्वाचक का नाम : संगीता पति का नाम: सोहनलाल गृह संख्या : 11 उम्र : 40 लिंग : महिला | फोटो उपलब्ध | 496 | SQE2156164 | निर्वाचक का नाम : पूजा लोधी पति का नाम: अमित लोधी गृह संख्या : 11 उम्र : 25 लिंग : महिला | फोटो उपलब्ध |
| 497 | SQE2156180 | निर्वाचक का नाम : अमित पिता का नाम: सोहन लाल लोधी गृह संख्या : 11 उम्र : 21 लिंग : पुरुष | फोटो उपलब्ध | 498 | SQE2178515 | निर्वाचक का नाम : ज्योति लोधी पिता का नाम: सोहन लाल लोधी गृह संख्या : 11 उम्र : 20 लिंग : महिला | फोटो उपलब्ध | 499 | SQE1751866 | निर्वाचक का नाम : वाली लोधी पिता का नाम: धर्मदास गृह संख्या : 13 उम्र : 57 लिंग : पुरुष | फोटो उपलब्ध |
| 500 | JKM2214609 | निर्वाचक का नाम : मिथलेश लोधी पति का नाम: बाली गृह संख्या : 13 उम्र : 44 लिंग : महिला | फोटो उपलब्ध | 501 | SQE1751874 | निर्वाचक का नाम : प्रकाश लोधी पिता का नाम: धर्मदास गृह संख्या : 14 उम्र : 53 लिंग : पुरुष | फोटो उपलब्ध | 502 | SQE1751882 | निर्वाचक का नाम : लक्ष्मी लोधी पति का नाम: प्रकाश गृह संख्या : 14 उम्र : 47 लिंग : महिला | फोटो उपलब्ध |
| 503 | SQE0158626 | निर्वाचक का नाम : राजेन्द्र पिता का नाम: शालिकराम गृह संख्या : 14 उम्र : 38 लिंग : पुरुष | फोटो उपलब्ध | 504 | SQE0649863 | निर्वाचक का नाम : दीपकुमारी पति का नाम: राजेन्द्र गृह संख्या : 14 उम्र : 34 लिंग : महिला | फोटो उपलब्ध | 505 | SQE2125235 | निर्वाचक का नाम : संजय लोधी पिता का नाम: प्रकाश गृह संख्या : 14 उम्र : 23 लिंग : पुरुष | फोटो उपलब्ध |
| 506 | SQE2291094 | निर्वाचक का नाम : अर्चना लोधी पिता का नाम: प्रकाश लोधी गृह संख्या : 14 उम्र : 21 लिंग : महिला | फोटो उपलब्ध | 507 | SQE2166791 | निर्वाचक का नाम : अंजना लोधी पिता का नाम: प्रकाश लोधी गृह संख्या : 14 उम्र : 21 लिंग : महिला | फोटो उपलब्ध | 508 | SQE0952531 | निर्वाचक का नाम : रामसिंह लोधी पिता का नाम: धर्मदास गृह संख्या : 15 उम्र : 61 लिंग : पुरुष | फोटो उपलब्ध |
| 509 | JKM1443134 | निर्वाचक का नाम : राजमणि लोधी पति का नाम: रामसिंह गृह संख्या : 15 उम्र : 43 लिंग : महिला | फोटो उपलब्ध | 510 | SQE1751890 | निर्वाचक का नाम : सालिकराम पिता का नाम: हरचरण गृह संख्या : 16 उम्र : 68 लिंग : पुरुष | फोटो उपलब्ध | 511 | SQE1751908 | निर्वाचक का नाम : विमला पति का नाम: सालिकराम गृह संख्या : 16 उम्र : 62 लिंग : महिला | फोटो उपलब्ध |
| 512 | SQE0027946 | निर्वाचक का नाम : राजकुमार पिता का नाम: जशरथसिंह गृह संख्या : 16 उम्र : 49 लिंग : पुरुष | फोटो उपलब्ध | 513 | SQE1625276 | निर्वाचक का नाम : दीक्षा पिता का नाम: राजकुमार गृह संख्या : 16 उम्र : 28 लिंग : महिला | फोटो उपलब्ध | 514 | SQE1844802 | निर्वाचक का नाम : भावेश पिता का नाम: शालिकराम गृह संख्या : 16 उम्र : 26 लिंग : पुरुष | फोटो उपलब्ध |

| | | | | | | | | |
|-----|------------|---|-----|------------|---|-----|------------|--|
| 515 | SQE1844745 | निर्वाचक का नाम : माधुरी पति का नाम: नीरज गृह संख्या : 16 उम्र : 26 लिंग : महिला | 516 | SQE1724830 | निर्वाचक का नाम : ओमकार लोधी पिता का नाम: लछमन गृह संख्या : 17 उम्र : 72 लिंग : पुरुष | 517 | SQE1724814 | निर्वाचक का नाम : कुसमा लोधी पति का नाम: ओंकार गृह संख्या : 17 उम्र : 66 लिंग : महिला |
| 518 | JKM1442060 | निर्वाचक का नाम : मिहीलाल लोधी पिता का नाम: ओंकार गृह संख्या : 17 उम्र : 40 लिंग : पुरुष | 519 | SQE0649962 | निर्वाचक का नाम : मालती लोधी पति का नाम: मिहीलाल गृह संख्या : 17 उम्र : 34 लिंग : महिला | 520 | SQE1683234 | निर्वाचक का नाम : फूलवती लोधी पति का नाम: प्यारेलाल गृह संख्या : 18 उम्र : 74 लिंग : महिला |
| 521 | JKM1444843 | निर्वाचक का नाम : गिरबल लोधी पिता का नाम: प्यारेलाल गृह संख्या : 18 उम्र : 42 लिंग : पुरुष | 522 | JKM1442052 | निर्वाचक का नाम : राम कुमारी लोधी पति का नाम: गिरवर गृह संख्या : 18 उम्र : 40 लिंग : महिला | 523 | JKM1442235 | निर्वाचक का नाम : सिरनाम लोधी पिता का नाम: प्यारेलाल गृह संख्या : 18 उम्र : 40 लिंग : पुरुष |
| 524 | SQE0292029 | निर्वाचक का नाम : बालकिशन लोधी पिता का नाम: प्यारेलाल गृह संख्या : 18 उम्र : 36 लिंग : पुरुष | 525 | SQE0292037 | निर्वाचक का नाम : किरन पति का नाम: वालकिशन गृह संख्या : 18 उम्र : 35 लिंग : महिला | 526 | SQE0921007 | निर्वाचक का नाम : गुडन लोधी पति का नाम: सिरनाम गृह संख्या : 18 उम्र : 33 लिंग : महिला |
| 527 | SQE2160695 | निर्वाचक का नाम : आकाश लोधी पिता का नाम: बालकिशन गृह संख्या : 18 उम्र : 21 लिंग : पुरुष | 528 | SQE1781749 | निर्वाचक का नाम : कमलसिंह पिता का नाम: चुक्खा गृह संख्या : 19 उम्र : 51 लिंग : पुरुष | 529 | SQE2013480 | निर्वाचक का नाम : पूजा राजपूत पति का नाम: दुर्ग सिंह गृह संख्या : 19 उम्र : 24 लिंग : महिला |
| 530 | SQE0650135 | निर्वाचक का नाम : दिनेश पिता का नाम: जानकी गृह संख्या : 21 उम्र : 34 लिंग : पुरुष | 531 | SQE0650143 | निर्वाचक का नाम : रजनी पति का नाम: दिनेश गृह संख्या : 21 उम्र : 32 लिंग : महिला | 532 | SQE1683259 | निर्वाचक का नाम : रामसेवक पिता का नाम: छप्पू गृह संख्या : 22 उम्र : 86 लिंग : पुरुष |
| 533 | JKM1443803 | निर्वाचक का नाम : मुलम सिंह लोधी पिता का नाम: चुखर गृह संख्या : 22 उम्र : 66 लिंग : पुरुष | 534 | SQE1683283 | निर्वाचक का नाम : जसरथ पिता का नाम: रामसेवक गृह संख्या : 22 उम्र : 61 लिंग : पुरुष | 535 | JKM1441872 | निर्वाचक का नाम : प्रेम पति का नाम: जसरथ गृह संख्या : 22 उम्र : 54 लिंग : महिला |
| 536 | SQE1683291 | निर्वाचक का नाम : रतीराम पिता का नाम: रामसेवक गृह संख्या : 22 उम्र : 49 लिंग : पुरुष | 537 | JKM1441864 | निर्वाचक का नाम : सविता पति का नाम: रतीराम गृह संख्या : 22 उम्र : 47 लिंग : महिला | 538 | JKM1442086 | निर्वाचक का नाम : राकेश पिता का नाम: रामसेवक गृह संख्या : 22 उम्र : 43 लिंग : पुरुष |
| 539 | SQE0920637 | निर्वाचक का नाम : ज्योति पति का नाम: रामकिशन गृह संख्या : 22 उम्र : 43 लिंग : महिला | 540 | JKM1441906 | निर्वाचक का नाम : रामकिशन पिता का नाम: रामसेवक गृह संख्या : 22 उम्र : 40 लिंग : पुरुष | 541 | SQE0061127 | निर्वाचक का नाम : मिथलेश पति का नाम: राकेश गृह संख्या : 22 उम्र : 40 लिंग : महिला |
| 542 | SQE0292045 | निर्वाचक का नाम : संतराम पिता का नाम: रामसेवक गृह संख्या : 22 उम्र : 37 लिंग : पुरुष | 543 | SQE0920645 | निर्वाचक का नाम : नरेन्द्र कुमार पिता का नाम: जशरथ सिंह गृह संख्या : 22 उम्र : 35 लिंग : पुरुष | 544 | SQE0649921 | निर्वाचक का नाम : महेन्द्र पिता का नाम: जशरथ गृह संख्या : 22 उम्र : 33 लिंग : पुरुष |

| | | | | | | | | | | | |
|-----|------------|--|-------------|-----|------------|---|-------------|-----|------------|---|-------------|
| 545 | SQE2156669 | निर्वाचक का नाम : तीजीया देवी पति का नाम: जीतू गृह संख्या : 22 उम्र : 26 लिंग : महिला | फोटो उपलब्ध | 546 | SQE2156651 | निर्वाचक का नाम : पुष्पेंद्र कुर्मी पिता का नाम: रतिराम गृह संख्या : 22 उम्र : 25 लिंग : पुरुष | फोटो उपलब्ध | 547 | SQE2290591 | निर्वाचक का नाम : प्रवेश कुर्मी पति का नाम: रामकेश कुर्मी गृह संख्या : 22 उम्र : 24 लिंग : महिला | फोटो उपलब्ध |
| 548 | SQE2156677 | निर्वाचक का नाम : दीक्षा कुर्मी पिता का नाम: रतिराम कुर्मी गृह संख्या : 22 उम्र : 22 लिंग : महिला | फोटो उपलब्ध | 549 | SQE1781764 | निर्वाचक का नाम : भगवत पिता का नाम: किशनलाल गृह संख्या : 23 उम्र : 50 लिंग : पुरुष | फोटो उपलब्ध | 550 | JKM1440890 | निर्वाचक का नाम : मनोज कुमार पिता का नाम: प्रभू दयाल गृह संख्या : 24 उम्र : 46 लिंग : पुरुष | फोटो उपलब्ध |
| 551 | JKM1440726 | निर्वाचक का नाम : शोभा पति का नाम: मनोज कुमार गृह संख्या : 24 उम्र : 41 लिंग : महिला | फोटो उपलब्ध | 552 | SQE2162790 | निर्वाचक का नाम : संतोष लोधी पिता का नाम: शिवराज लोधी गृह संख्या : 24 उम्र : 23 लिंग : पुरुष | फोटो उपलब्ध | 553 | SQE2091239 | निर्वाचक का नाम : मिनी पिता का नाम: मनोज कुमार गृह संख्या : 24 उम्र : 21 लिंग : महिला | फोटो उपलब्ध |
| 554 | SQE1683168 | निर्वाचक का नाम : छोटेलाल लोधी पिता का नाम: चतुरसिंह गृह संख्या : 25 उम्र : 59 लिंग : पुरुष | फोटो उपलब्ध | 555 | SQE1722578 | निर्वाचक का नाम : देवी सिंह लोधी पिता का नाम: चतुरसिंह गृह संख्या : 25 उम्र : 54 लिंग : पुरुष | फोटो उपलब्ध | 556 | SQE1683184 | निर्वाचक का नाम : अमर सिंह लोधी पिता का नाम: चतुरसिंह गृह संख्या : 25 उम्र : 47 लिंग : पुरुष | फोटो उपलब्ध |
| 557 | SQE0650226 | निर्वाचक का नाम : मीरा लोधी पति का नाम: देवीसिंह गृह संख्या : 25 उम्र : 46 लिंग : महिला | फोटो उपलब्ध | 558 | JKM2214633 | निर्वाचक का नाम : सरोज लोधी पति का नाम: अमरसिंह गृह संख्या : 25 उम्र : 41 लिंग : महिला | फोटो उपलब्ध | 559 | SQE2425585 | निर्वाचक का नाम : नीतेश लोधी पिता का नाम: देवी सिंह लोधी गृह संख्या : 25 उम्र : 20 लिंग : पुरुष | फोटो उपलब्ध |
| 560 | SQE0312769 | निर्वाचक का नाम : वीर सिंह पाल पिता का नाम: दयाराम गृह संख्या : 26 उम्र : 69 लिंग : पुरुष | फोटो उपलब्ध | 561 | SQE1683192 | निर्वाचक का नाम : शांति पाल पति का नाम: बीरसिंह गृह संख्या : 26 उम्र : 59 लिंग : महिला | फोटो उपलब्ध | 562 | SQE0292052 | निर्वाचक का नाम : चंद्रभान पाल पिता का नाम: वीरसिंह गृह संख्या : 26 उम्र : 35 लिंग : पुरुष | फोटो उपलब्ध |
| 563 | SQE0650234 | निर्वाचक का नाम : उमेश पाल पिता का नाम: वीर सिंह पाल गृह संख्या : 26 उम्र : 33 लिंग : पुरुष | फोटो उपलब्ध | 564 | SQE0650242 | निर्वाचक का नाम : सीमा पाल पति का नाम: उमेश गृह संख्या : 26 उम्र : 32 लिंग : महिला | फोटो उपलब्ध | 565 | SQE1708593 | निर्वाचक का नाम : खेमराज पिता का नाम: दयाराम गृह संख्या : 27 उम्र : 56 लिंग : पुरुष | फोटो उपलब्ध |
| 566 | JKM1443225 | निर्वाचक का नाम : जयकुंअर पति का नाम: खेमराज गृह संख्या : 27 उम्र : 49 लिंग : महिला | फोटो उपलब्ध | 567 | SQE2256204 | निर्वाचक का नाम : पूजा पाल पति का नाम: मोहन पाल गृह संख्या : 27 उम्र : 24 लिंग : महिला | फोटो उपलब्ध | 568 | SQE2274934 | निर्वाचक का नाम : मोहन पाल पिता का नाम: खेमराज पाल गृह संख्या : 27 उम्र : 21 लिंग : पुरुष | फोटो उपलब्ध |
| 569 | SQE1708627 | निर्वाचक का नाम : ओंकार पिता का नाम: चुखर गृह संख्या : 28 उम्र : 74 लिंग : पुरुष | फोटो उपलब्ध | 570 | SQE1708643 | निर्वाचक का नाम : जगदीश लोधी पिता का नाम: चुखर गृह संख्या : 28 उम्र : 55 लिंग : पुरुष | फोटो उपलब्ध | 571 | JKM1443423 | निर्वाचक का नाम : रामकुमारी पति का नाम: जगदीश गृह संख्या : 28 उम्र : 42 लिंग : महिला | फोटो उपलब्ध |
| 572 | SQE1842384 | निर्वाचक का नाम : सचिन पिता का नाम: जगदीश गृह संख्या : 28 उम्र : 25 लिंग : पुरुष | फोटो उपलब्ध | 573 | SQE2166817 | निर्वाचक का नाम : दीपक लोधी पिता का नाम: जगदीश लोधी गृह संख्या : 28 उम्र : 22 लिंग : पुरुष | फोटो उपलब्ध | 574 | SQE2191807 | निर्वाचक का नाम : ऋषि लोधी पति का नाम: सचिन लोधी गृह संख्या : 28 उम्र : 20 लिंग : महिला | फोटो उपलब्ध |

| | | | | | | | | | | | |
|-----|------------|---|-------------|-----|------------|---|-------------|-----|------------|---|-------------|
| 575 | JKM1442953 | निर्वाचक का नाम : गौरा भाई लोधी पति का नाम: बादामसिंह गृह संख्या : 29 उम्र : 61 लिंग : महिला | फोटो उपलब्ध | 576 | SQE0650259 | निर्वाचक का नाम : सीमा लोधी पति का नाम: अरविन्द गृह संख्या : 29 उम्र : 43 लिंग : महिला | फोटो उपलब्ध | 577 | JKM1441997 | निर्वाचक का नाम : अरविंद लोधी पति का नाम: बादामसिंह गृह संख्या : 29 उम्र : 40 लिंग : पुरुष | फोटो उपलब्ध |
| 578 | SQE0649939 | निर्वाचक का नाम : सविता लोधी पति का नाम: कालीचरण गृह संख्या : 29 उम्र : 33 लिंग : महिला | फोटो उपलब्ध | 579 | SQE0229930 | निर्वाचक का नाम : रुनिया लोधी पति का नाम: राजाराम गृह संख्या : 30 उम्र : 79 लिंग : महिला | फोटो उपलब्ध | 580 | SQE1760933 | निर्वाचक का नाम : रमेश लोधी पति का नाम: राजाराम गृह संख्या : 30 उम्र : 50 लिंग : पुरुष | फोटो उपलब्ध |
| 581 | JKM1441989 | निर्वाचक का नाम : करन लोधी पति का नाम: राजाराम गृह संख्या : 30 उम्र : 47 लिंग : पुरुष | फोटो उपलब्ध | 582 | SQE1760925 | निर्वाचक का नाम : पिस्ता लोधी पति का नाम: रमेश गृह संख्या : 30 उम्र : 47 लिंग : महिला | फोटो उपलब्ध | 583 | SQE0650366 | निर्वाचक का नाम : सरोज लोधी पति का नाम: करन गृह संख्या : 30 उम्र : 44 लिंग : महिला | फोटो उपलब्ध |
| 584 | SQE1842368 | निर्वाचक का नाम : महेन्द्र लोधी पति का नाम: रमेश गृह संख्या : 30 उम्र : 25 लिंग : पुरुष | फोटो उपलब्ध | 585 | SQE2166692 | निर्वाचक का नाम : गजेंद्र लोधी पति का नाम: रमेश लोधी गृह संख्या : 30 उम्र : 24 लिंग : पुरुष | फोटो उपलब्ध | 586 | SQE2212637 | निर्वाचक का नाम : साधना राजपूत पति का नाम: गजेंद्र लोधी गृह संख्या : 30 उम्र : 22 लिंग : महिला | फोटो उपलब्ध |
| 587 | SQE0921791 | निर्वाचक का नाम : हरगोविंद पति का नाम: नत्थूराम गृह संख्या : 31 उम्र : 51 लिंग : पुरुष | फोटो उपलब्ध | 588 | JKM1443779 | निर्वाचक का नाम : सीताराम लोधी पति का नाम: बंशी गृह संख्या : 31 उम्र : 51 लिंग : पुरुष | फोटो उपलब्ध | 589 | SQE0921809 | निर्वाचक का नाम : अंजली पति का नाम: हरगोविन्द गृह संख्या : 31 उम्र : 43 लिंग : महिला | फोटो उपलब्ध |
| 590 | JKM1443126 | निर्वाचक का नाम : भूरी लोधी पति का नाम: सीताराम गृह संख्या : 31 उम्र : 42 लिंग : महिला | फोटो उपलब्ध | 591 | SQE1842350 | निर्वाचक का नाम : भरत पति का नाम: सीताराम गृह संख्या : 31 उम्र : 27 लिंग : पुरुष | फोटो उपलब्ध | 592 | JKM1442441 | निर्वाचक का नाम : शिवराज सिंह लोधी पति का नाम: बंशी गृह संख्या : 32 उम्र : 47 लिंग : पुरुष | फोटो उपलब्ध |
| 593 | JKM1442516 | निर्वाचक का नाम : अनीता लोधी पति का नाम: शिवराज गृह संख्या : 32 उम्र : 41 लिंग : महिला | फोटो उपलब्ध | 594 | JKM1443712 | निर्वाचक का नाम : श्याम लाल लोधी पति का नाम: खलकसिंह गृह संख्या : 34 उम्र : 76 लिंग : पुरुष | फोटो उपलब्ध | 595 | JKM1443159 | निर्वाचक का नाम : कमला लोधी पति का नाम: श्यामलाल गृह संख्या : 34 उम्र : 71 लिंग : महिला | फोटो उपलब्ध |
| 596 | SQE0158634 | निर्वाचक का नाम : नंदकिशोर लोधी पति का नाम: श्यामलाल गृह संख्या : 34 उम्र : 43 लिंग : पुरुष | फोटो उपलब्ध | 597 | SQE0158642 | निर्वाचक का नाम : रचना लोधी पति का नाम: नन्दकिशोर गृह संख्या : 34 उम्र : 40 लिंग : महिला | फोटो उपलब्ध | 598 | JKM2214617 | निर्वाचक का नाम : रामनिवास लोधी पति का नाम: रायसिंह गृह संख्या : 35 उम्र : 48 लिंग : पुरुष | फोटो उपलब्ध |
| 599 | JKM2214625 | निर्वाचक का नाम : फूलवती लोधी पति का नाम: रामनिवास गृह संख्या : 35 उम्र : 47 लिंग : महिला | फोटो उपलब्ध | 600 | SQE0650374 | निर्वाचक का नाम : साहब सिंह लोधी पति का नाम: रामनिवास गृह संख्या : 35 उम्र : 32 लिंग : पुरुष | फोटो उपलब्ध | 601 | SQE1842327 | निर्वाचक का नाम : प्रीति लोधी पति का नाम: साहबसिंह गृह संख्या : 35 उम्र : 30 लिंग : महिला | फोटो उपलब्ध |
| 602 | SQE1759448 | निर्वाचक का नाम : नंदराम लोधी पति का नाम: मकुंदी गृह संख्या : 36 उम्र : 56 लिंग : पुरुष | फोटो उपलब्ध | 603 | SQE1759455 | निर्वाचक का नाम : कलावती पति का नाम: नंदराम गृह संख्या : 36 उम्र : 51 लिंग : महिला | फोटो उपलब्ध | 604 | SQE1842277 | निर्वाचक का नाम : रवींद्र लोधी पति का नाम: नंदराम गृह संख्या : 36 उम्र : 26 लिंग : पुरुष | फोटो उपलब्ध |

| | | | | | | | | | | | |
|-----|------------|---|-------------|-----|------------|---|-------------|-----|------------|---|-------------|
| 605 | SQE1842251 | निर्वाचक का नाम : अंकित लोधी पिता का नाम: नंदराम गृह संख्या : 36 उम्र : 25 लिंग : पुरुष | फोटो उपलब्ध | 606 | SQE1760941 | निर्वाचक का नाम : रती पिता का नाम: जहारसिंह गृह संख्या : 37 उम्र : 65 लिंग : महिला | फोटो उपलब्ध | 607 | JKM1442094 | निर्वाचक का नाम : विजयराम लोधी पिता का नाम: जाहर सिंह गृह संख्या : 37 उम्र : 43 लिंग : पुरुष | फोटो उपलब्ध |
| 608 | SQE0158659 | निर्वाचक का नाम : राम मिलन लोधी पिता का नाम: जहारसिंह गृह संख्या : 37 उम्र : 37 लिंग : पुरुष | फोटो उपलब्ध | 609 | SQE0312777 | निर्वाचक का नाम : अतर सिंह पिता का नाम: हरप्रसाद गृह संख्या : 38 उम्र : 89 लिंग : पुरुष | फोटो उपलब्ध | 610 | SQE1761055 | निर्वाचक का नाम : हरनाम पिता का नाम: अतरसिंह गृह संख्या : 38 उम्र : 53 लिंग : पुरुष | फोटो उपलब्ध |
| 611 | SQE1761089 | निर्वाचक का नाम : उर्मिला पति का नाम: हरनाम गृह संख्या : 38 उम्र : 49 लिंग : महिला | फोटो उपलब्ध | 612 | SQE1761063 | निर्वाचक का नाम : दिरो पति का नाम: प्रताप गृह संख्या : 39 उम्र : 64 लिंग : महिला | फोटो उपलब्ध | 613 | SQE1759497 | निर्वाचक का नाम : रघुवीर पिता का नाम: प्रताप गृह संख्या : 39 उम्र : 57 लिंग : पुरुष | फोटो उपलब्ध |
| 614 | JKM1442524 | निर्वाचक का नाम : पिस्ता पति का नाम: रघुवीर गृह संख्या : 39 उम्र : 49 लिंग : महिला | फोटो उपलब्ध | 615 | JKM1441898 | निर्वाचक का नाम : महेश पिता का नाम: प्रताप सिंह गृह संख्या : 39 उम्र : 47 लिंग : पुरुष | फोटो उपलब्ध | 616 | JKM1442201 | निर्वाचक का नाम : राजाबेटी लोधी पति का नाम: महेश गृह संख्या : 39 उम्र : 45 लिंग : महिला | फोटो उपलब्ध |
| 617 | JKM1442474 | निर्वाचक का नाम : सिकन्दर पिता का नाम: प्रताप गृह संख्या : 39 उम्र : 42 लिंग : पुरुष | फोटो उपलब्ध | 618 | JKM1442318 | निर्वाचक का नाम : प्रागी लाल पिता का नाम: प्रताप सिंह गृह संख्या : 39 उम्र : 41 लिंग : पुरुष | फोटो उपलब्ध | 619 | SQE0233577 | निर्वाचक का नाम : जसोदा पति का नाम: सिकन्दर गृह संख्या : 39 उम्र : 39 लिंग : महिला | फोटो उपलब्ध |
| 620 | SQE0233585 | निर्वाचक का नाम : सुधरसिंह पिता का नाम: प्रताप गृह संख्या : 39 उम्र : 35 लिंग : पुरुष | फोटो उपलब्ध | 621 | SQE0292078 | निर्वाचक का नाम : नवलसिंह पिता का नाम: रघुवीर गृह संख्या : 39 उम्र : 35 लिंग : पुरुष | फोटो उपलब्ध | 622 | SQE0649947 | निर्वाचक का नाम : रविता पति का नाम: प्रागीलाल गृह संख्या : 39 उम्र : 35 लिंग : महिला | फोटो उपलब्ध |
| 623 | SQE0921353 | निर्वाचक का नाम : निर्मला पति का नाम: सुधर सिंह गृह संख्या : 39 उम्र : 33 लिंग : महिला | फोटो उपलब्ध | 624 | SQE1842210 | निर्वाचक का नाम : सुरेंद्र पिता का नाम: महेश गृह संख्या : 39 उम्र : 26 लिंग : पुरुष | फोटो उपलब्ध | 625 | SQE1842228 | निर्वाचक का नाम : उधमसिंह पिता का नाम: महेश गृह संख्या : 39 उम्र : 24 लिंग : पुरुष | फोटो उपलब्ध |
| 626 | SQE2137453 | निर्वाचक का नाम : सोनम पति का नाम: सुरेंद्र गृह संख्या : 39 उम्र : 24 लिंग : महिला | फोटो उपलब्ध | 627 | SQE2117984 | निर्वाचक का नाम : विशाखा पिता का नाम: महेश गृह संख्या : 39 उम्र : 22 लिंग : महिला | फोटो उपलब्ध | 628 | SQE1759489 | निर्वाचक का नाम : कामता लोधी पिता का नाम: जहारसिंह गृह संख्या : 40 उम्र : 59 लिंग : पुरुष | फोटो उपलब्ध |
| 629 | SQE1761071 | निर्वाचक का नाम : मिथला लोधी पति का नाम: कामता गृह संख्या : 40 उम्र : 53 लिंग : महिला | फोटो उपलब्ध | 630 | SQE0920595 | निर्वाचक का नाम : जीतेन्द्र लोधी पिता का नाम: कामता गृह संख्या : 40 उम्र : 33 लिंग : पुरुष | फोटो उपलब्ध | 631 | SQE2096865 | निर्वाचक का नाम : किरण पिता का नाम: कामता गृह संख्या : 40 उम्र : 22 लिंग : महिला | फोटो उपलब्ध |
| 632 | SQE1759513 | निर्वाचक का नाम : श्री लाल लोधी पिता का नाम: मकुंदी गृह संख्या : 41 उम्र : 69 लिंग : पुरुष | फोटो उपलब्ध | 633 | SQE1761329 | निर्वाचक का नाम : कल्याण पिता का नाम: मकुंदी गृह संख्या : 41 उम्र : 59 लिंग : पुरुष | फोटो उपलब्ध | 634 | SQE0292086 | निर्वाचक का नाम : विनोद लोधी पिता का नाम: श्रीलाल गृह संख्या : 41 उम्र : 35 लिंग : पुरुष | फोटो उपलब्ध |

| | | | | | | | | | | | |
|-----|------------|---|-------------|-----|------------|---|-------------|-----|------------|--|-------------|
| 635 | SQE0650382 | निर्वाचक का नाम : कृष्णा लोधी पति का नाम: विनोद गृह संख्या : 41 उम्र : 33 लिंग : महिला | फोटो उपलब्ध | 636 | SQE1781897 | निर्वाचक का नाम : इमरती पति का नाम: इमरत गृह संख्या : 42 उम्र : 51 लिंग : महिला | फोटो उपलब्ध | 637 | SQE1761337 | निर्वाचक का नाम : इमरत बघेल पिता का नाम: उदयसिंह गृह संख्या : 42 उम्र : 50 लिंग : पुरुष | फोटो उपलब्ध |
| 638 | SQE0921031 | निर्वाचक का नाम : हरजान पिता का नाम: इमरत सिंह गृह संख्या : 42 उम्र : 38 लिंग : पुरुष | फोटो उपलब्ध | 639 | SQE0921056 | निर्वाचक का नाम : सोवरण पिता का नाम: इमरत गृह संख्या : 42 उम्र : 37 लिंग : पुरुष | फोटो उपलब्ध | 640 | SQE0649954 | निर्वाचक का नाम : अनीता पति का नाम: सोबरन गृह संख्या : 42 उम्र : 36 लिंग : महिला | फोटो उपलब्ध |
| 641 | SQE0921049 | निर्वाचक का नाम : किरण वती पति का नाम: हरजान गृह संख्या : 42 उम्र : 33 लिंग : महिला | फोटो उपलब्ध | 642 | SQE1147370 | निर्वाचक का नाम : भूरा पाल पिता का नाम: इमरत गृह संख्या : 42 उम्र : 31 लिंग : पुरुष | फोटो उपलब्ध | 643 | SQE2245132 | निर्वाचक का नाम : लाली पाल पति का नाम: भूरा पाल गृह संख्या : 42 उम्र : 25 लिंग : महिला | फोटो उपलब्ध |
| 644 | SQE1102177 | निर्वाचक का नाम : रचना पति का नाम: ब्रजेश गृह संख्या : 43 उम्र : 29 लिंग : महिला | फोटो उपलब्ध | 645 | SQE0229955 | निर्वाचक का नाम : रामरतन पिता का नाम: अतरसिंह गृह संख्या : 46 उम्र : 59 लिंग : पुरुष | फोटो उपलब्ध | 646 | SQE1761360 | निर्वाचक का नाम : उषा पति का नाम: रामरतन गृह संख्या : 46 उम्र : 53 लिंग : महिला | फोटो उपलब्ध |
| 647 | SQE1759554 | निर्वाचक का नाम : बद्री पिता का नाम: रघुआ गृह संख्या : 47 उम्र : 65 लिंग : पुरुष | फोटो उपलब्ध | 648 | JKM1441138 | निर्वाचक का नाम : विमला पति का नाम: लक्ष्मण गृह संख्या : 61/3 उम्र : 44 लिंग : महिला | फोटो उपलब्ध | 649 | JKM1844695 | निर्वाचक का नाम : कलावती पति का नाम: हरनाम सिंह गृह संख्या : 113 उम्र : 42 लिंग : महिला | फोटो उपलब्ध |
| 650 | JKM4591376 | निर्वाचक का नाम : मान कु अर पति का नाम: रामकि शन गृह संख्या : 114 उम्र : 42 लिंग : महिला | फोटो उपलब्ध | 651 | JKM4591368 | निर्वाचक का नाम : रामकि शन पिता का नाम: देवलाल गृह संख्या : 114 उम्र : 42 लिंग : पुरुष | फोटो उपलब्ध | 652 | JKM1442219 | निर्वाचक का नाम : जहार सिंह पिता का नाम: बान सिंह गृह संख्या : 138 उम्र : 41 लिंग : पुरुष | फोटो उपलब्ध |
| 653 | JKM1440866 | निर्वाचक का नाम : अशोक पिता का नाम: धनीराम गृह संख्या : 190 उम्र : 40 लिंग : पुरुष | फोटो उपलब्ध | 654 | SQE0920629 | निर्वाचक का नाम : रामकेश पिता का नाम: जशरत सिंह गृह संख्या : 22 उम्र : 37 लिंग : पुरुष | फोटो उपलब्ध | | | | |

विधान सभा क्षेत्र की संख्या व नाम : 23-करैरा
घटक I - परिवर्धन सूची 1 (23-12-2025 से 21-02-2026 तक)

| | | |
|---|--|--|
| <p>655 1 SQE2458578</p> <p>निर्वाचक का नाम : प्रशांत प्रजापति पिता का नाम: शिवचरण प्रजापति गृह संख्या : 207 उम्र : 21 लिंग : पुरुष</p> <p>फोटो उपलब्ध</p> | <p>656 2 SQE2459949</p> <p>निर्वाचक का नाम : पूनम लोधी पति का नाम: संतोष लोधी गृह संख्या : 24 उम्र : 23 लिंग : महिला</p> <p>फोटो उपलब्ध</p> | <p>657 1 SQE2464097</p> <p>निर्वाचक का नाम : कविकिशन प्रजापति पिता का नाम: लक्ष्मण प्रजापति गृह संख्या : 169 उम्र : 18 लिंग : पुरुष</p> <p>फोटो उपलब्ध</p> |
| <p>658 2 SQE2473700</p> <p>निर्वाचक का नाम : महादेवी लोधी पति का नाम: देवेन्द्र लोधी गृह संख्या : 40 उम्र : 20 लिंग : महिला</p> <p>फोटो उपलब्ध</p> | <p>659 1 SQE2478576</p> <p>निर्वाचक का नाम : दीपक लोधी पिता का नाम: रामनिवास लोधी गृह संख्या : 161 उम्र : 18 लिंग : पुरुष</p> <p>फोटो उपलब्ध</p> | <p>660 2 TLT1277169</p> <p>निर्वाचक का नाम : वर्षा लोधी पिता का नाम: कैलाश गृह संख्या : 40 उम्र : 27 लिंग : पुरुष</p> <p>फोटो उपलब्ध</p> |
| <p>661 2 SQE2482982</p> <p>निर्वाचक का नाम : मनीष लोधी पिता का नाम: गिरवल गृह संख्या : 18 उम्र : 19 लिंग : पुरुष</p> <p>फोटो उपलब्ध</p> | <p>662 2 SQE2483980</p> <p>निर्वाचक का नाम : रीना पाल पति का नाम: अनिल पाल गृह संख्या : 7 उम्र : 22 लिंग : महिला</p> <p>फोटो उपलब्ध</p> | |

| निर्वाचकों का विवरण : | | | | | | | |
|--|------------------------------|-----------------------------|--|-------|------------|-----|-----|
| A) मतदाताओं की संख्या : | | | | | | | |
| | नामावली का प्रकार | निर्वाचक नामावली की पहचान : | मतदाताओं की संख्या : | | | | |
| | | | पुरुष | महिला | तृतीय लिंग | कुल | |
| I | मूल | मूल नामावली | विशेष गहन पुनरीक्षण 2026 की मूल नामावली एवं समस्त अनुपूरकों को एकीकृत कर | 365 | 289 | 0 | 654 |
| II | घटक I - परिवर्धन सूची | पूरक 1 | विशेष गहन पुनरीक्षण - 2026 | 5 | 3 | 0 | 8 |
| III | घटक II - विलोपन सूची | पूरक 1 | विशेष गहन पुनरीक्षण - 2026 | 0 | 1 | 0 | 1 |
| IV | लिंग में संशोधन के कारण अंतर | | | 0 | 0 | 0 | 0 |
| पुनरीक्षण के बाद इस नामावली में शुद्ध निर्वाचक (I+II-III+IV) | | | | 370 | 291 | 0 | 661 |
| B) संशोधनों की संख्या : | | | | | | | |
| नामावली का प्रकार | निर्वाचक नामावली की पहचान : | | संशोधनों की संख्या : | | | | |
| पूरक 1 | विशेष गहन पुनरीक्षण - 2026 | | 5 | | | | |

निर्वाचक रजिस्ट्रीकरण अधिकारी द्वारा जारी

E-मृत्यु, S-स्थानांतरित, R-दोहरी प्रविष्टि, M-लापता, Q-अहर्ता नहीं