

निर्वाचक नामावली 2026 S12 मध्य प्रदेश

| | | | | | | | | | | | | | | | | | | | | | | | | | | | | | |
|---|--------------------------|---|--------------|-------------------|------------|-------------------------|----------|--|-------|---|--|------------|----------|--|------------|----------|--|----------------|----------|--|-------|---------|--|------|-----------|--|---------|----------|--|
| विधान सभा क्षेत्र की संख्या, नाम व आरक्षण स्थिति : 23 - करैरा (अ.जा.) | | भाग संख्या : : 340 | | | | | | | | | | | | | | | | | | | | | | | | | | | |
| संसदीय निर्वाचन क्षेत्र की संख्या, नाम व आरक्षण स्थिति, जिसमें विधान सभा निर्वाचन क्षेत्र स्थित है : 3 - ग्वालियर | | | | | | | | | | | | | | | | | | | | | | | | | | | | | |
| 1. पुनरीक्षण का विवरण | | | | | | | | | | | | | | | | | | | | | | | | | | | | | |
| पुनरीक्षण का वर्ष : | 2026 | निर्वाचक नामावली की पहचान : | | | | | | | | | | | | | | | | | | | | | | | | | | | |
| अर्हता तिथि : | 01-01-2026 | विशेष गहन पुनरीक्षण 2026 की मूल नामावली एवं समस्त अनुपूरकों को एकीकृत कर | | | | | | | | | | | | | | | | | | | | | | | | | | | |
| पुनरीक्षण का स्वरूप : | विशेष गहन पुनरीक्षण 2026 | | | | | | | | | | | | | | | | | | | | | | | | | | | | |
| प्रकाशन की तिथि : | 21-02-2026 | | | | | | | | | | | | | | | | | | | | | | | | | | | | |
| 2. भाग व मतदान क्षेत्र का विवरण : | | | | | | | | | | | | | | | | | | | | | | | | | | | | | |
| भाग में आने वाले अनुभागों की संख्या और नाम : | | | | | | | | | | | | | | | | | | | | | | | | | | | | | |
| 1-दिनारा तोरमादी | | <table style="width: 100%; border-collapse: collapse;"> <tr> <td style="width: 60%;">मुख्य शहर / मुख्य ग्राम</td> <td style="width: 20%;">: दिनारा</td> <td style="width: 20%;"></td> </tr> <tr> <td>वार्ड</td> <td>:</td> <td></td> </tr> <tr> <td>पोस्ट ऑफिस</td> <td>: दिनारा</td> <td></td> </tr> <tr> <td>पुलिस थाना</td> <td>: दिनारा</td> <td></td> </tr> <tr> <td>स्थानीय संस्था</td> <td>: दिनारा</td> <td></td> </tr> <tr> <td>ब्लॉक</td> <td>: करैरा</td> <td></td> </tr> <tr> <td>जिला</td> <td>: शिवपुरी</td> <td></td> </tr> <tr> <td>पिन कोड</td> <td>: 473665</td> <td></td> </tr> </table> | | | | मुख्य शहर / मुख्य ग्राम | : दिनारा | | वार्ड | : | | पोस्ट ऑफिस | : दिनारा | | पुलिस थाना | : दिनारा | | स्थानीय संस्था | : दिनारा | | ब्लॉक | : करैरा | | जिला | : शिवपुरी | | पिन कोड | : 473665 | |
| मुख्य शहर / मुख्य ग्राम | : दिनारा | | | | | | | | | | | | | | | | | | | | | | | | | | | | |
| वार्ड | : | | | | | | | | | | | | | | | | | | | | | | | | | | | | |
| पोस्ट ऑफिस | : दिनारा | | | | | | | | | | | | | | | | | | | | | | | | | | | | |
| पुलिस थाना | : दिनारा | | | | | | | | | | | | | | | | | | | | | | | | | | | | |
| स्थानीय संस्था | : दिनारा | | | | | | | | | | | | | | | | | | | | | | | | | | | | |
| ब्लॉक | : करैरा | | | | | | | | | | | | | | | | | | | | | | | | | | | | |
| जिला | : शिवपुरी | | | | | | | | | | | | | | | | | | | | | | | | | | | | |
| पिन कोड | : 473665 | | | | | | | | | | | | | | | | | | | | | | | | | | | | |
| 3. मतदान केंद्र का विवरण | | | | | | | | | | | | | | | | | | | | | | | | | | | | | |
| मतदान केंद्र की संख्या व नाम : | | मतदान केन्द्र की विशेष हैसियत (पुरुष/महिला/सामान्य) : | सामान्य | | | | | | | | | | | | | | | | | | | | | | | | | | |
| 340 - दिनारा | | इस मतदान क्षेत्र के सहायक (ऑक्जिलियरी) मतदान केन्द्रों की संख्या : | 0 | | | | | | | | | | | | | | | | | | | | | | | | | | |
| मतदान केंद्र का भवन व पता : | | | | | | | | | | | | | | | | | | | | | | | | | | | | | |
| मा.वि. भवन. क्र. 1 दिनारा | | | | | | | | | | | | | | | | | | | | | | | | | | | | | |
| 4. मतदाताओं की संख्या : | | | | | | | | | | | | | | | | | | | | | | | | | | | | | |
| आरंभिक क्रम | अंतिम क्रम | मतदाताओं की संख्या | | | | | | | | | | | | | | | | | | | | | | | | | | | |
| संख्या | संख्या | पुरुष | महिला | तृतीय लिंग | कुल | | | | | | | | | | | | | | | | | | | | | | | | |
| 1 | 735 | 387 | 347 | 0 | 734 | | | | | | | | | | | | | | | | | | | | | | | | |

निर्वाचक रजिस्ट्रीकरण अधिकारी द्वारा जारी

Nazri Naksha



Google Map View



Polling Station Building Front View

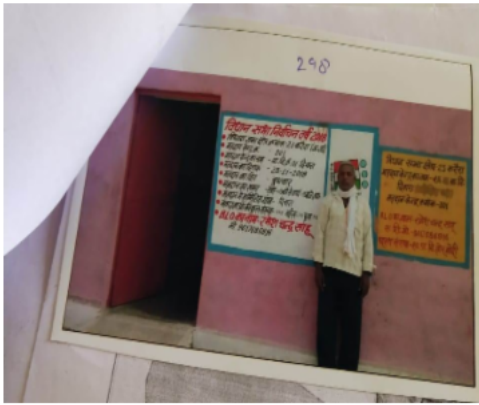

मतदान केंद्र के सामने का फ़ोटो

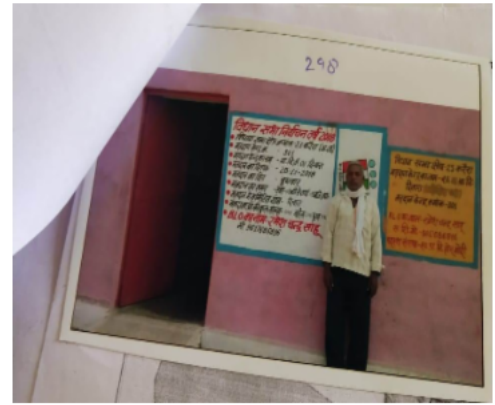

Cad View

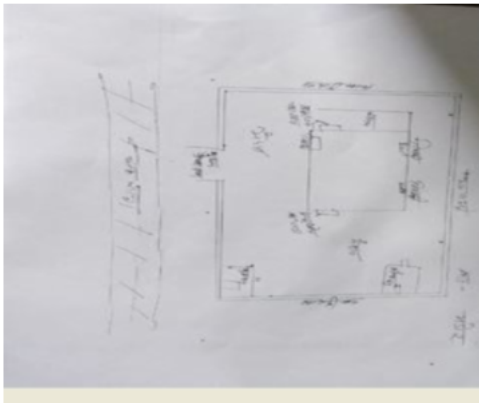

Key MAP View

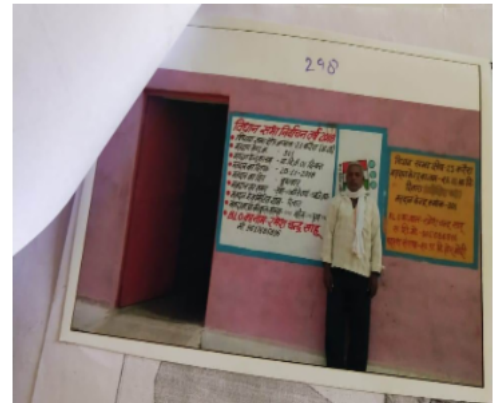

| | | | | | |
|--|---------------------------|---|---------------------------|---|---------------------------|
| 1 निर्वाचक का नाम : शैलेन्द्र कुमार शुक्ला पिता का नाम: राजेन्द्र कुमार शुक्ला गृह संख्या : 998 उम्र : 48 लिंग : पुरुष | JKM0664268 फोटो उपलब्ध | 2 निर्वाचक का नाम : राकेश साहू पिता का नाम: कैलाश गृह संख्या : 1084 उम्र : 54 लिंग : पुरुष | SQE1528264 फोटो उपलब्ध | 3 निर्वाचक का नाम : पार्वती साहू पिता का नाम: राकेश गृह संख्या : 1084 उम्र : 52 लिंग : महिला | SQE1015627 फोटो उपलब्ध |
| 4 निर्वाचक का नाम : गोविंद साहू पिता का नाम: कैलास गृह संख्या : 1084 उम्र : 33 लिंग : पुरुष | SQE1015684 फोटो उपलब्ध | 5 निर्वाचक का नाम : प्रियंका साहू पिता का नाम: गोविन्द गृह संख्या : 1084 उम्र : 32 लिंग : महिला | SQE1015635 फोटो उपलब्ध | 6 निर्वाचक का नाम : अरुण साहू पिता का नाम: राकेश गृह संख्या : 1084 उम्र : 27 लिंग : पुरुष | SQE1528405 फोटो उपलब्ध |
| 7 निर्वाचक का नाम : अंकेश साहू पिता का नाम: राकेश गृह संख्या : 1084 उम्र : 26 लिंग : पुरुष | SQE1528363 फोटो उपलब्ध | 8 निर्वाचक का नाम : रामकुमार गुप्ता पिता का नाम: ज्वालाप्रसाद गृह संख्या : 1087 उम्र : 62 लिंग : पुरुष | SQE1531979 फोटो उपलब्ध | 9 निर्वाचक का नाम : उषादेवी गुप्ता पिता का नाम: रामकुमार गृह संख्या : 1087 उम्र : 56 लिंग : महिला | SQE1259126 फोटो उपलब्ध |
| 10 निर्वाचक का नाम : आशीष रावत पिता का नाम: रामकुमार गृह संख्या : 1087 उम्र : 39 लिंग : पुरुष | JKM1849793 फोटो उपलब्ध | 11 निर्वाचक का नाम : ज्योति रावत पिता का नाम: आशीष गृह संख्या : 1087 उम्र : 38 लिंग : महिला | SQE1172972 फोटो उपलब्ध | 12 निर्वाचक का नाम : शशी गुप्ता पिता का नाम: केशवप्रसाद गृह संख्या : 1088 उम्र : 66 लिंग : महिला | SQE1259787 फोटो उपलब्ध |
| 13 निर्वाचक का नाम : नीरज रावत पिता का नाम: केशव प्रसाद गृह संख्या : 1088 उम्र : 43 लिंग : पुरुष | JKM1598481 फोटो उपलब्ध | 14 निर्वाचक का नाम : हेमंत गुप्ता पिता का नाम: हरीशरण गृह संख्या : 1089 उम्र : 31 लिंग : पुरुष | SQE1015718 फोटो उपलब्ध | 15 निर्वाचक का नाम : विनोदकुमार गुप्ता पिता का नाम: ज्वालाप्रसाद गृह संख्या : 1090 उम्र : 55 लिंग : पुरुष | JKM0666552 फोटो उपलब्ध |
| 16 निर्वाचक का नाम : सीमा गुप्ता पिता का नाम: विनोदकुमार गृह संख्या : 1090 उम्र : 52 लिंग : महिला | SQE1259886 फोटो उपलब्ध | 17 निर्वाचक का नाम : सौरभ गुप्ता पिता का नाम: विनोद कुमार गुप्ता गृह संख्या : 1090 उम्र : 32 लिंग : पुरुष | SQE0933440 फोटो उपलब्ध | 18 निर्वाचक का नाम : संतोष गुप्ता पिता का नाम: रामरतन गृह संख्या : 1092 उम्र : 57 लिंग : पुरुष | JKM0666610 फोटो उपलब्ध |
| 19 निर्वाचक का नाम : विनीता गुप्ता पिता का नाम: संतोष गृह संख्या : 1092 उम्र : 47 लिंग : महिला | JKM1598135 फोटो उपलब्ध | 20 निर्वाचक का नाम : प्रिंस गुप्ता पिता का नाम: संतोष गुप्ता गृह संख्या : 1092 उम्र : 21 लिंग : पुरुष | SQE2233096 फोटो उपलब्ध | 21 निर्वाचक का नाम : रामकुमार पाठक पिता का नाम: सीताराम गृह संख्या : 1093 उम्र : 56 लिंग : पुरुष | JKM0666644 फोटो उपलब्ध |
| 22 निर्वाचक का नाम : सुनीता पिता का नाम: रामकुमार गृह संख्या : 1093 उम्र : 52 लिंग : महिला | JKM0666651 फोटो उपलब्ध | 23 निर्वाचक का नाम : सोनिया पाठक पिता का नाम: राजेश गृह संख्या : 1093 उम्र : 50 लिंग : महिला | JKM2217230 फोटो उपलब्ध | 24 निर्वाचक का नाम : राघवेंद्र पाठक पिता का नाम: सीताराम गृह संख्या : 1093 उम्र : 50 लिंग : पुरुष | SQE1643469 फोटो उपलब्ध |
| 25 निर्वाचक का नाम : राजेश पिता का नाम: सीताराम गृह संख्या : 1093 उम्र : 48 लिंग : पुरुष | SQE1643493 फोटो उपलब्ध | 26 निर्वाचक का नाम : मीना पाठक पिता का नाम: राघवेंद्र गृह संख्या : 1093 उम्र : 47 लिंग : महिला | JKM1598127 फोटो उपलब्ध | 27 निर्वाचक का नाम : प्रशान्त पिता का नाम: रामकुमार गृह संख्या : 1093 उम्र : 35 लिंग : पुरुष | SQE0656363 फोटो उपलब्ध |
| 28 निर्वाचक का नाम : प्रियंका पाठक पिता का नाम: राम कुमार गृह संख्या : 1093 उम्र : 30 लिंग : महिला | SQE1104785 फोटो उपलब्ध | 29 निर्वाचक का नाम : अश्वनी पाठक पिता का नाम: रामकुमार गृह संख्या : 1093 उम्र : 28 लिंग : पुरुष | SQE1823616 फोटो उपलब्ध | 30 निर्वाचक का नाम : निशांत पाठक पिता का नाम: राघवेंद्र गृह संख्या : 1093 उम्र : 28 लिंग : पुरुष | SQE1823525 फोटो उपलब्ध |

| | | | | | | | | | | | |
|----|------------|---|-------------|----|------------|---|-------------|----|------------|---|-------------|
| 31 | SQE1823574 | निर्वाचक का नाम : शिवम पाठक पिता का नाम: राजेशकुमार गृह संख्या : 1093 उम्र : 26 लिंग : पुरुष | फोटो उपलब्ध | 32 | SQE1835040 | निर्वाचक का नाम : निखिल पाठक पिता का नाम: राघवेंद्र गृह संख्या : 1093 उम्र : 24 लिंग : पुरुष | फोटो उपलब्ध | 33 | JKM1599174 | निर्वाचक का नाम : विमला गुप्ता पति का नाम: मोतीलाल गृह संख्या : 1096 उम्र : 81 लिंग : महिला | फोटो उपलब्ध |
| 34 | SQE1488584 | निर्वाचक का नाम : पूजा सोनी पति का नाम: रिकू सोनी गृह संख्या : 1096 उम्र : 41 लिंग : महिला | फोटो उपलब्ध | 35 | SQE1260116 | निर्वाचक का नाम : मनीराम गुप्ता पिता का नाम: किशनलाल गृह संख्या : 1097 उम्र : 63 लिंग : पुरुष | फोटो उपलब्ध | 36 | SQE1755289 | निर्वाचक का नाम : मंजू गुप्ता पति का नाम: रामकुमार गृह संख्या : 1099 उम्र : 52 लिंग : महिला | फोटो उपलब्ध |
| 37 | SQE1578830 | निर्वाचक का नाम : हर्षा गुप्ता पिता का नाम: रामकुमार गृह संख्या : 1099 उम्र : 25 लिंग : महिला | फोटो उपलब्ध | 38 | JKM0664318 | निर्वाचक का नाम : रामेश्वर गुप्ता पिता का नाम: किशोरीलाल गृह संख्या : 1100 उम्र : 59 लिंग : पुरुष | फोटो उपलब्ध | 39 | SQE1260421 | निर्वाचक का नाम : रामलली गुप्ता पति का नाम: रामेश्वर गृह संख्या : 1100 उम्र : 56 लिंग : महिला | फोटो उपलब्ध |
| 40 | SQE1191139 | निर्वाचक का नाम : पीयूष गुप्ता पिता का नाम: रामेश्वर दयाल गुप्ता गृह संख्या : 1100 उम्र : 27 लिंग : पुरुष | फोटो उपलब्ध | 41 | SQE1392992 | निर्वाचक का नाम : आशीष तिवारी पिता का नाम: बद्री प्रसाद गृह संख्या : 1100 उम्र : 26 लिंग : पुरुष | फोटो उपलब्ध | 42 | SQE1260157 | निर्वाचक का नाम : जगदीश गुप्ता पिता का नाम: किशोरीलाल गृह संख्या : 1101 उम्र : 64 लिंग : पुरुष | फोटो उपलब्ध |
| 43 | SQE1755297 | निर्वाचक का नाम : रामकुमारी गुप्ता पति का नाम: जगदीश गृह संख्या : 1101 उम्र : 61 लिंग : महिला | फोटो उपलब्ध | 44 | SQE0656389 | निर्वाचक का नाम : रमाकांत गुप्ता पिता का नाम: जगदीश गृह संख्या : 1101 उम्र : 36 लिंग : पुरुष | फोटो उपलब्ध | 45 | SQE1826957 | निर्वाचक का नाम : साक्षी गुप्ता पति का नाम: रमाकांत गृह संख्या : 1101 उम्र : 28 लिंग : महिला | फोटो उपलब्ध |
| 46 | JKM0666826 | निर्वाचक का नाम : बालकृष्ण गुप्ता पिता का नाम: नारायणदास गृह संख्या : 1102 उम्र : 67 लिंग : पुरुष | फोटो उपलब्ध | 47 | JKM0666834 | निर्वाचक का नाम : प्रेमवती गुप्ता पति का नाम: बालकृष्ण गृह संख्या : 1102 उम्र : 62 लिंग : महिला | फोटो उपलब्ध | 48 | JKM1598465 | निर्वाचक का नाम : ममता गुप्ता पति का नाम: भास्कर गृह संख्या : 1102 उम्र : 45 लिंग : महिला | फोटो उपलब्ध |
| 49 | JKM0666842 | निर्वाचक का नाम : भास्कर गुप्ता पिता का नाम: बालकृष्ण गृह संख्या : 1102 उम्र : 45 लिंग : पुरुष | फोटो उपलब्ध | 50 | JKM1598440 | निर्वाचक का नाम : शैलेन्द्रकुमार गुप्ता पिता का नाम: बालकृष्ण गृह संख्या : 1102 उम्र : 44 लिंग : पुरुष | फोटो उपलब्ध | 51 | JKM1598473 | निर्वाचक का नाम : प्रीति गुप्ता पति का नाम: शैलेन्द्र गृह संख्या : 1102 उम्र : 43 लिंग : महिला | फोटो उपलब्ध |
| 52 | SQE1735919 | निर्वाचक का नाम : सागर गुप्ता पिता का नाम: भास्कर गुप्ता गृह संख्या : 1102 उम्र : 25 लिंग : पुरुष | फोटो उपलब्ध | 53 | SQE2166775 | निर्वाचक का नाम : संस्कार गुप्ता पिता का नाम: भास्कर गुप्ता गृह संख्या : 1102 उम्र : 23 लिंग : पुरुष | फोटो उपलब्ध | 54 | SQE2166783 | निर्वाचक का नाम : शैली गुप्ता पिता का नाम: शैलेन्द्र गुप्ता गृह संख्या : 1102 उम्र : 23 लिंग : महिला | फोटो उपलब्ध |
| 55 | SQE2392421 | निर्वाचक का नाम : कृष्णा गुप्ता पिता का नाम: शैलेन्द्र कुमार गुप्ता गृह संख्या : 1102 उम्र : 20 लिंग : पुरुष | फोटो उपलब्ध | 56 | SQE2395713 | निर्वाचक का नाम : प्रयाग गुप्ता पिता का नाम: शैलेन्द्र गुप्ता गृह संख्या : 1102 उम्र : 19 लिंग : पुरुष | फोटो उपलब्ध | 57 | SQE0134486 | निर्वाचक का नाम : सत्येन्द्रसिंह गुर्जर पिता का नाम: मोहनसिंह गृह संख्या : 1103 उम्र : 62 लिंग : पुरुष | फोटो उपलब्ध |
| 58 | SQE1755271 | निर्वाचक का नाम : शोभादेवी गुर्जर पति का नाम: सत्येन्द्रसिंह गृह संख्या : 1103 उम्र : 60 लिंग : महिला | फोटो उपलब्ध | 59 | SQE1755321 | निर्वाचक का नाम : अशोकसिंह गुर्जर पिता का नाम: मोहनसिंह गृह संख्या : 1103 उम्र : 53 लिंग : पुरुष | फोटो उपलब्ध | 60 | JKM0666891 | निर्वाचक का नाम : रमादेवी गुर्जर पति का नाम: अशोकसिंह गृह संख्या : 1103 उम्र : 50 लिंग : महिला | फोटो उपलब्ध |

| | | | | | | | | | | | |
|----|------------|---|-------------|----|------------|---|-------------|----|------------|---|-------------|
| 61 | JKM1849363 | निर्वाचक का नाम : भावना गुर्जर पिता का नाम: सत्येन्द्रसिंह गृह संख्या : 1103 उम्र : 44 लिंग : महिला | फोटो उपलब्ध | 62 | JKM1849371 | निर्वाचक का नाम : प्रभा गुर्जर पिता का नाम: सत्येन्द्रसिंह गृह संख्या : 1103 उम्र : 42 लिंग : महिला | फोटो उपलब्ध | 63 | SQE2371748 | निर्वाचक का नाम : महेंद्र सिंह गुर्जर पिता का नाम: सत्येन्द्र सिंह गुर्जर गृह संख्या : 1103 उम्र : 40 लिंग : पुरुष | फोटो उपलब्ध |
| 64 | SQE0436170 | निर्वाचक का नाम : दिनेश कुमार पाण्डेय पिता का नाम: रामसेवक गृह संख्या : 1104 उम्र : 64 लिंग : पुरुष | फोटो उपलब्ध | 65 | SQE1260058 | निर्वाचक का नाम : ऊषा पाण्डेय पति का नाम: दिनेश गृह संख्या : 1104 उम्र : 52 लिंग : महिला | फोटो उपलब्ध | 66 | SQE1191154 | निर्वाचक का नाम : संजय पाण्डेय पिता का नाम: सुरेश पाण्डेय गृह संख्या : 1104 उम्र : 48 लिंग : पुरुष | फोटो उपलब्ध |
| 67 | SQE1191147 | निर्वाचक का नाम : सुनीता पाण्डेय पति का नाम: संजय पाण्डेय गृह संख्या : 1104 उम्र : 45 लिंग : महिला | फोटो उपलब्ध | 68 | SQE0436675 | निर्वाचक का नाम : अंकित पाण्डेय पिता का नाम: दिनेश गृह संख्या : 1104 उम्र : 32 लिंग : पुरुष | फोटो उपलब्ध | 69 | SQE1312867 | निर्वाचक का नाम : मोना पाण्डेय पिता का नाम: दिनेश पाण्डेय गृह संख्या : 1104 उम्र : 30 लिंग : महिला | फोटो उपलब्ध |
| 70 | SQE2015444 | निर्वाचक का नाम : काजल पांडे पिता का नाम: दिनेश गृह संख्या : 1104 उम्र : 22 लिंग : महिला | फोटो उपलब्ध | 71 | SQE0436188 | निर्वाचक का नाम : केदारनाथ गुप्ता पिता का नाम: बद्री प्रसाद गृह संख्या : 1105 उम्र : 58 लिंग : पुरुष | फोटो उपलब्ध | 72 | JKM1598150 | निर्वाचक का नाम : अनीता गुप्ता पति का नाम: केदारनाथ गृह संख्या : 1105 उम्र : 55 लिंग : महिला | फोटो उपलब्ध |
| 73 | SQE1755313 | निर्वाचक का नाम : श्रीराम गुप्ता पिता का नाम: बद्रीप्रसाद गृह संख्या : 1105 उम्र : 48 लिंग : पुरुष | फोटो उपलब्ध | 74 | JKM1599125 | निर्वाचक का नाम : अर्चना गुप्ता पति का नाम: श्रीराम गृह संख्या : 1105 उम्र : 46 लिंग : महिला | फोटो उपलब्ध | 75 | JKM1598143 | निर्वाचक का नाम : गौरव गुप्ता पिता का नाम: बद्री प्रसाद गृह संख्या : 1105 उम्र : 44 लिंग : पुरुष | फोटो उपलब्ध |
| 76 | SQE0236026 | निर्वाचक का नाम : नेहा गुप्ता पति का नाम: गौरव गृह संख्या : 1105 उम्र : 41 लिंग : महिला | फोटो उपलब्ध | 77 | SQE1953819 | निर्वाचक का नाम : देवांश गुप्ता पिता का नाम: केदारनाथ गृह संख्या : 1105 उम्र : 23 लिंग : पुरुष | फोटो उपलब्ध | 78 | SQE2067510 | निर्वाचक का नाम : ध्रुव गुप्ता पिता का नाम: श्रीराम गृह संख्या : 1105 उम्र : 22 लिंग : पुरुष | फोटो उपलब्ध |
| 79 | SQE2071041 | निर्वाचक का नाम : श्रुती गुप्ता पिता का नाम: श्रीराम गृह संख्या : 1105 उम्र : 21 लिंग : महिला | फोटो उपलब्ध | 80 | SQE1755164 | निर्वाचक का नाम : निर्मला गांधी पति का नाम: रामकिशोर गृह संख्या : 1106 उम्र : 70 लिंग : महिला | फोटो उपलब्ध | 81 | JKM0667006 | निर्वाचक का नाम : हरिहर निवास गान्धी पिता का नाम: रामकिशोर गृह संख्या : 1106 उम्र : 56 लिंग : पुरुष | फोटो उपलब्ध |
| 82 | SQE1755156 | निर्वाचक का नाम : नीलम गांधी पति का नाम: हरिहर निवास गान्धी गृह संख्या : 1106 उम्र : 49 लिंग : महिला | फोटो उपलब्ध | 83 | SQE1122340 | निर्वाचक का नाम : आकाश गान्धी पिता का नाम: हरिहर निवास गान्धी गृह संख्या : 1106 उम्र : 29 लिंग : पुरुष | फोटो उपलब्ध | 84 | SQE1260454 | निर्वाचक का नाम : दयावती पांडे पति का नाम: रघुवीरशरण गृह संख्या : 1107 उम्र : 71 लिंग : महिला | फोटो उपलब्ध |
| 85 | JKM1599471 | निर्वाचक का नाम : मालती देवी पांडे पति का नाम: रामगोपाल गृह संख्या : 1107 उम्र : 47 लिंग : महिला | फोटो उपलब्ध | 86 | SQE1755149 | निर्वाचक का नाम : रामगोपाल पांडे पिता का नाम: रघुवीरशरण गृह संख्या : 1107 उम्र : 47 लिंग : पुरुष | फोटो उपलब्ध | 87 | SQE2124881 | निर्वाचक का नाम : शिवम पांडे पिता का नाम: रामगोपाल गृह संख्या : 1107 उम्र : 25 लिंग : पुरुष | फोटो उपलब्ध |
| 88 | SQE2118743 | निर्वाचक का नाम : हेमंत पांडे पिता का नाम: रामगोपाल गृह संख्या : 1107 उम्र : 24 लिंग : पुरुष | फोटो उपलब्ध | 89 | SQE0236059 | निर्वाचक का नाम : रामकुमारी गुप्ता पति का नाम: किशोरीलाल गृह संख्या : 1108 उम्र : 72 लिंग : महिला | फोटो उपलब्ध | 90 | SQE0236067 | निर्वाचक का नाम : अमित गुप्ता पिता का नाम: किशोरीलाल गृह संख्या : 1108 उम्र : 38 लिंग : पुरुष | फोटो उपलब्ध |

| | | | | | | | | |
|-------|------------|---|-----|------------|--|-----|------------|---|
| 91 | SQE0236034 | निर्वाचक का नाम : सुमित गुप्ता पिता का नाम: किशोरीलाल गृह संख्या : 1108 उम्र : 38 लिंग : पुरुष | 92 | JKM1849579 | निर्वाचक का नाम : देवेन्द्रकुमार द्विवेदी पिता का नाम: बृजबिहारी गृह संख्या : 1110 उम्र : 45 लिंग : पुरुष | 93 | SQE0933457 | निर्वाचक का नाम : कृष्णा पति का नाम: देवेन्द्र कुमार गृह संख्या : 1110 उम्र : 43 लिंग : महिला |
| 94 | SQE2380962 | निर्वाचक का नाम : प्रशांत द्विवेदी पिता का नाम: देवेन्द्रकुमार द्विवेदी गृह संख्या : 1110 उम्र : 19 लिंग : पुरुष | 95 | SQE0134502 | निर्वाचक का नाम : रामकली दुबे पति का नाम: देवकीनंदन गृह संख्या : 1111 उम्र : 78 लिंग : महिला | 96 | SQE0436196 | निर्वाचक का नाम : अरुण द्विवेदी पिता का नाम: देवकी प्रसाद गृह संख्या : 1111 उम्र : 55 लिंग : पुरुष |
| 97 | SQE1104769 | निर्वाचक का नाम : भारती द्विवेदी पति का नाम: अरुण कुमार गृह संख्या : 1111 उम्र : 54 लिंग : महिला | 98 | SQE0933341 | निर्वाचक का नाम : विनोद तिवारी पिता का नाम: भगवत प्रसाद गृह संख्या : 1112 उम्र : 68 लिंग : पुरुष | 99 | SQE0933358 | निर्वाचक का नाम : सीता तिवारी पति का नाम: विनोद कुमार गृह संख्या : 1112 उम्र : 63 लिंग : महिला |
| 100 | SQE0933465 | निर्वाचक का नाम : संध्या तिवारी पति का नाम: भगवत प्रसाद गृह संख्या : 1112 उम्र : 62 लिंग : महिला | 101 | SQE1015551 | निर्वाचक का नाम : रामेस्ट तिवारी पिता का नाम: विनोद कुमार गृह संख्या : 1112 उम्र : 30 लिंग : पुरुष | 102 | SQE1827153 | निर्वाचक का नाम : सुदेशना तिवारी पति का नाम: रामेष्ट गृह संख्या : 1112 उम्र : 29 लिंग : महिला |
| 103 | JKM0667170 | निर्वाचक का नाम : मुन्नी देवी पाल पति का नाम: इमरत गृह संख्या : 1114 उम्र : 56 लिंग : महिला | 104 | SQE0436204 | निर्वाचक का नाम : राजकुमार पाल पिता का नाम: इमरत लाल गृह संख्या : 1114 उम्र : 33 लिंग : पुरुष | 105 | SQE0436212 | निर्वाचक का नाम : संजीव पाल पिता का नाम: इमरत लाल गृह संख्या : 1114 उम्र : 32 लिंग : पुरुष |
| 106 | SQE1015726 | निर्वाचक का नाम : चांदनी पाल पति का नाम: राजकुमार गृह संख्या : 1114 उम्र : 30 लिंग : महिला | 107 | SQE2166478 | निर्वाचक का नाम : गायत्री पाल पति का नाम: संजीव पाल गृह संख्या : 1114 उम्र : 28 लिंग : महिला | 108 | JKM0667188 | निर्वाचक का नाम : ख्यालीचंद्र कोली पिता का नाम: खच्चूराम गृह संख्या : 1116 उम्र : 47 लिंग : पुरुष |
| 109 | JKM0667196 | निर्वाचक का नाम : मालती कोली पति का नाम: ख्यालीचंद्र गृह संख्या : 1116 उम्र : 44 लिंग : महिला | 110 | SQE0165035 | निर्वाचक का नाम : नरेन्द्र कोली पति का नाम: ख्यालीचंद्र गृह संख्या : 1116 उम्र : 41 लिंग : महिला | 111 | SQE2233237 | निर्वाचक का नाम : भावना वर्मा पति का नाम: नरेन्द्र गृह संख्या : 1116 उम्र : 33 लिंग : महिला |
| Q 112 | SQE2239861 | निर्वाचक का नाम : सपना धर्मन्या पिता का नाम: ख्यालीचंद्र गृह संख्या : 1116 उम्र : 30 लिंग : महिला | 113 | SQE1976935 | निर्वाचक का नाम : आकाश कोली पिता का नाम: ख्यालीचंद्र गृह संख्या : 1116 उम्र : 23 लिंग : पुरुष | 114 | SQE0165118 | निर्वाचक का नाम : सुनीता गुप्ता पति का नाम: सुरेशकुमार गृह संख्या : 1118 उम्र : 51 लिंग : महिला |
| 115 | JKM0667212 | निर्वाचक का नाम : बृजेश गुप्ता पिता का नाम: रामस्वरूप गृह संख्या : 1118 उम्र : 51 लिंग : पुरुष | 116 | SQE1259027 | निर्वाचक का नाम : किरण गुप्ता पति का नाम: बृजेश गृह संख्या : 1118 उम्र : 46 लिंग : महिला | 117 | JKM0667238 | निर्वाचक का नाम : राजेश गुप्ता पिता का नाम: रामस्वरूप गृह संख्या : 1118 उम्र : 45 लिंग : पुरुष |
| 118 | JKM1849454 | निर्वाचक का नाम : रूपेश गुप्ता पिता का नाम: रामस्वरूप गृह संख्या : 1118 उम्र : 44 लिंग : पुरुष | 119 | JKM1849462 | निर्वाचक का नाम : भारती गुप्ता पति का नाम: राजेश गृह संख्या : 1118 उम्र : 44 लिंग : महिला | 120 | SQE0165100 | निर्वाचक का नाम : रमा गुप्ता पति का नाम: रूपेश गृह संख्या : 1118 उम्र : 39 लिंग : महिला |

| | | | | | | | | | | | |
|-----|------------|--|-------------|-----|------------|--|-------------|-----|------------|--|-------------|
| 121 | SQE1557958 | निर्वाचक का नाम : श्रुति गुप्ता पति का नाम: गोविंद गुप्ता गृह संख्या : 1118 उम्र : 29 लिंग : महिला | फोटो उपलब्ध | 122 | SQE1172907 | निर्वाचक का नाम : साक्षी गुप्ता पिता का नाम: सुरेश गृह संख्या : 1118 उम्र : 28 लिंग : महिला | फोटो उपलब्ध | 123 | SQE1145267 | निर्वाचक का नाम : गोविन्द पिता का नाम: बीरिजेश गुप्ता गृह संख्या : 1118 उम्र : 28 लिंग : पुरुष | फोटो उपलब्ध |
| 124 | SQE1556190 | निर्वाचक का नाम : नीशू गुप्ता पिता का नाम: सुरेश गृह संख्या : 1118 उम्र : 26 लिंग : महिला | फोटो उपलब्ध | 125 | SQE1617596 | निर्वाचक का नाम : राखी गुप्ता पिता का नाम: ब्रजेश गृह संख्या : 1118 उम्र : 25 लिंग : महिला | फोटो उपलब्ध | 126 | SQE1839299 | निर्वाचक का नाम : सोम गुप्ता पिता का नाम: राजेश गृह संख्या : 1118 उम्र : 24 लिंग : पुरुष | फोटो उपलब्ध |
| 127 | SQE1845254 | निर्वाचक का नाम : आनंद गुप्ता पिता का नाम: ब्रजेश गृह संख्या : 1118 उम्र : 24 लिंग : पुरुष | फोटो उपलब्ध | 128 | JKM0667253 | निर्वाचक का नाम : कस्तूरी यादव पति का नाम: बुद्धसिंह गृह संख्या : 1119 उम्र : 64 लिंग : महिला | फोटो उपलब्ध | 129 | JKM0667261 | निर्वाचक का नाम : मंगल सिंह यादव पिता का नाम: बुद्धसिंह गृह संख्या : 1119 उम्र : 44 लिंग : पुरुष | फोटो उपलब्ध |
| 130 | JKM2217420 | निर्वाचक का नाम : रामबाबू यादव पिता का नाम: बुद्धसिंह गृह संख्या : 1119 उम्र : 42 लिंग : पुरुष | फोटो उपलब्ध | 131 | JKM4610903 | निर्वाचक का नाम : जयेंद्र सिंह यादव पिता का नाम: बुद्धसिंह गृह संख्या : 1119 उम्र : 40 लिंग : पुरुष | फोटो उपलब्ध | 132 | SQE1838697 | निर्वाचक का नाम : रेखा यादव पति का नाम: मंगलसिंह गृह संख्या : 1119 उम्र : 40 लिंग : महिला | फोटो उपलब्ध |
| 133 | SQE2232973 | निर्वाचक का नाम : मन्जु यादव पति का नाम: जयेंद्र सिंह यादव गृह संख्या : 1119 उम्र : 37 लिंग : महिला | फोटो उपलब्ध | 134 | SQE1845650 | निर्वाचक का नाम : वीरन यादव पिता का नाम: बुद्धसिंह गृह संख्या : 1119 उम्र : 34 लिंग : पुरुष | फोटो उपलब्ध | 135 | SQE2233047 | निर्वाचक का नाम : विनीता यादव पति का नाम: वीरन यादव गृह संख्या : 1119 उम्र : 30 लिंग : महिला | फोटो उपलब्ध |
| 136 | JKM1849561 | निर्वाचक का नाम : सावित्री यादव पति का नाम: बादामसिंह गृह संख्या : 1120 उम्र : 77 लिंग : महिला | फोटो उपलब्ध | 137 | JKM1849546 | निर्वाचक का नाम : सुखदेवी यादव पति का नाम: रूपसिंह गृह संख्या : 1120 उम्र : 47 लिंग : महिला | फोटो उपलब्ध | 138 | JKM1849553 | निर्वाचक का नाम : रूपसिंह यादव पिता का नाम: बादामसिंह गृह संख्या : 1120 उम्र : 44 लिंग : पुरुष | फोटो उपलब्ध |
| 139 | SQE1173004 | निर्वाचक का नाम : भानु यादव पिता का नाम: सावित्री गृह संख्या : 1120 उम्र : 43 लिंग : पुरुष | फोटो उपलब्ध | 140 | JKM2217214 | निर्वाचक का नाम : संतोष यादव पिता का नाम: परसराम गृह संख्या : 1120 उम्र : 40 लिंग : पुरुष | फोटो उपलब्ध | 141 | JKM0667279 | निर्वाचक का नाम : रघुवीर शरण तिवारी पिता का नाम: केलाशनारायण गृह संख्या : 1121 उम्र : 71 लिंग : पुरुष | फोटो उपलब्ध |
| 142 | JKM0667287 | निर्वाचक का नाम : मिथला बाई तिवारी पति का नाम: रघुवीरशरण गृह संख्या : 1121 उम्र : 66 लिंग : महिला | फोटो उपलब्ध | 143 | SQE0436220 | निर्वाचक का नाम : रमाकांत तिवारी पिता का नाम: रघवीर शरण गृह संख्या : 1121 उम्र : 35 लिंग : पुरुष | फोटो उपलब्ध | 144 | SQE1528439 | निर्वाचक का नाम : पूजा तिवारी पति का नाम: रमाकांत गृह संख्या : 1121 उम्र : 28 लिंग : महिला | फोटो उपलब्ध |
| 145 | JKM0667295 | निर्वाचक का नाम : शिवभूषण तिवारी पिता का नाम: केलाशनारायण गृह संख्या : 1122 उम्र : 76 लिंग : पुरुष | फोटो उपलब्ध | 146 | JKM0667303 | निर्वाचक का नाम : सुशीला बाई तिवारी पति का नाम: शिवभूषण गृह संख्या : 1122 उम्र : 71 लिंग : महिला | फोटो उपलब्ध | 147 | SQE0134510 | निर्वाचक का नाम : अंबिका दत्त तिवारी पिता का नाम: शिवभूषण गृह संख्या : 1122 उम्र : 47 लिंग : पुरुष | फोटो उपलब्ध |
| 148 | JKM2217198 | निर्वाचक का नाम : विजय तिवारी पति का नाम: अंबिका दत्त गृह संख्या : 1122 उम्र : 46 लिंग : महिला | फोटो उपलब्ध | 149 | JKM0667329 | निर्वाचक का नाम : नरेन्द्र तिवारी पिता का नाम: शिवभूषण गृह संख्या : 1122 उम्र : 44 लिंग : पुरुष | फोटो उपलब्ध | 150 | SQE0236083 | निर्वाचक का नाम : संगीता तिवारी पति का नाम: नरेन्द्र गृह संख्या : 1122 उम्र : 41 लिंग : महिला | फोटो उपलब्ध |

| | | | | | |
|--|---------------------------|---|---------------------------|--|---------------------------|
| 151 निर्वाचक का नाम : उपेन्द्र तिवारी पिता का नाम: शिवभूषण गृह संख्या : 1122 उम्र : 34 लिंग : पुरुष | JKM2217180 फोटो उपलब्ध | 152 निर्वाचक का नाम : अभय भार्गव पिता का नाम: राजेन्द्र कुमार गृह संख्या : 1122 उम्र : 32 लिंग : पुरुष | SQE0436238 फोटो उपलब्ध | 153 निर्वाचक का नाम : प्रिया तिवारी पति का नाम: उपेन्द्र तिवारी गृह संख्या : 1122 उम्र : 31 लिंग : महिला | SQE1180157 फोटो उपलब्ध |
| 154 निर्वाचक का नाम : आदित्य तिवारी पिता का नाम: अंबिका दत्त तिवारी गृह संख्या : 1122 उम्र : 22 लिंग : पुरुष | SQE2062511 फोटो उपलब्ध | 155 निर्वाचक का नाम : सुनील पिता का नाम: कालूराम गृह संख्या : 1123 उम्र : 49 लिंग : पुरुष | SQE1755123 फोटो उपलब्ध | 156 निर्वाचक का नाम : मंजुला त्रिपाठी पति का नाम: सुनील गृह संख्या : 1123 उम्र : 46 लिंग : महिला | SQE0945469 फोटो उपलब्ध |
| 157 निर्वाचक का नाम : नेश्वी त्रिपाठी पिता का नाम: सुनील त्रिपाठी गृह संख्या : 1123 उम्र : 19 लिंग : महिला | SQE2381036 फोटो उपलब्ध | 158 निर्वाचक का नाम : इ शान त्रिपाठी पिता का नाम: सुनील त्रिपाठी गृह संख्या : 1123 उम्र : 18 लिंग : पुरुष | SQE2450385 फोटो उपलब्ध | 159 निर्वाचक का नाम : संजूबाई पति का नाम: कमल गृह संख्या : 1124 उम्र : 47 लिंग : महिला | JKM0667394 फोटो उपलब्ध |
| 160 निर्वाचक का नाम : नारायणप्रसाद धमन्या पिता का नाम: अजुददीराम गृह संख्या : 1125 उम्र : 90 लिंग : पुरुष | JKM0667402 फोटो उपलब्ध | 161 निर्वाचक का नाम : सुषमा धमन्या पति का नाम: सुरेन्द्रकुमार गृह संख्या : 1125 उम्र : 56 लिंग : महिला | SQE1755305 फोटो उपलब्ध | 162 निर्वाचक का नाम : नवलकिशोर धमन्या पिता का नाम: नारायणप्रसाद गृह संख्या : 1125 उम्र : 53 लिंग : पुरुष | SQE1854090 फोटो उपलब्ध |
| 163 निर्वाचक का नाम : नरेन्द्र कुमार पिता का नाम: सुरेन्द्र कुमार गृह संख्या : 1125 उम्र : 44 लिंग : पुरुष | JKM1597970 फोटो उपलब्ध | 164 निर्वाचक का नाम : रानीदेवी धमन्या पति का नाम: नवलकिशोर गृह संख्या : 1125 उम्र : 43 लिंग : महिला | JKM1598408 फोटो उपलब्ध | 165 निर्वाचक का नाम : भानु प्रताप धमन्या पिता का नाम: सुरेन्द्र कुमार गृह संख्या : 1125 उम्र : 40 लिंग : पुरुष | JKM1598101 फोटो उपलब्ध |
| 166 निर्वाचक का नाम : मीना कुमारी पति का नाम: नरेन्द्र कुमार गृह संख्या : 1125 उम्र : 39 लिंग : महिला | SQE0293522 फोटो उपलब्ध | 167 निर्वाचक का नाम : उपासना पति का नाम: भानुप्रताप गृह संख्या : 1125 उम्र : 29 लिंग : महिला | SQE1823640 फोटो उपलब्ध | 168 निर्वाचक का नाम : हरिश्व धमन्या पिता का नाम: नवल किशोर गृह संख्या : 1125 उम्र : 25 लिंग : पुरुष | SQE1578855 फोटो उपलब्ध |
| 169 निर्वाचक का नाम : राजेंद्र धमन्या पिता का नाम: हजारीलाल गृह संख्या : 1126 उम्र : 59 लिंग : पुरुष | SQE1259233 फोटो उपलब्ध | 170 निर्वाचक का नाम : कमलेश धमन्या पति का नाम: राजेंद्रकुमार गृह संख्या : 1126 उम्र : 54 लिंग : महिला | SQE1259092 फोटो उपलब्ध | 171 निर्वाचक का नाम : पंकज धमन्या पिता का नाम: राजेन्द्र कुमार गृह संख्या : 1126 उम्र : 43 लिंग : पुरुष | JKM1850783 फोटो उपलब्ध |
| 172 निर्वाचक का नाम : निशा धमन्या पिता का नाम: राजेन्द्रकुमार गृह संख्या : 1126 उम्र : 37 लिंग : महिला | SQE0236091 फोटो उपलब्ध | 173 निर्वाचक का नाम : ममता धमन्या पिता का नाम: राजेन्द्रकुमार गृह संख्या : 1126 उम्र : 35 लिंग : महिला | SQE0236075 फोटो उपलब्ध | 174 निर्वाचक का नाम : नेहा धमन्या पिता का नाम: राजेन्द्र गृह संख्या : 1126 उम्र : 35 लिंग : महिला | SQE0436253 फोटो उपलब्ध |
| 175 निर्वाचक का नाम : दीपा धमन्या पति का नाम: पंकज धमन्या गृह संख्या : 1126 उम्र : 30 लिंग : महिला | SQE1312891 फोटो उपलब्ध | 176 निर्वाचक का नाम : गजेन्द्र धमन्या पिता का नाम: रामनाथ गृह संख्या : 1127 उम्र : 54 लिंग : पुरुष | JKM0667477 फोटो उपलब्ध | 177 निर्वाचक का नाम : लीला धमन्या पति का नाम: गजेन्द्र गृह संख्या : 1127 उम्र : 51 लिंग : महिला | SQE1643907 फोटो उपलब्ध |
| 178 निर्वाचक का नाम : राजकुमारी धमन्या पति का नाम: राकेश गृह संख्या : 1127 उम्र : 46 लिंग : महिला | SQE1259191 फोटो उपलब्ध | 179 निर्वाचक का नाम : सुनील धमन्या पिता का नाम: रामनाथ गृह संख्या : 1127 उम्र : 44 लिंग : पुरुष | SQE1643477 फोटो उपलब्ध | 180 निर्वाचक का नाम : आनंद धमन्या पिता का नाम: रामनाथ गृह संख्या : 1127 उम्र : 44 लिंग : पुरुष | JKM1599166 फोटो उपलब्ध |

| | | | | | | | | | | | |
|-----|------------|--|-------------|-----|------------|--|-------------|-----|------------|---|-------------|
| 181 | SQE1172899 | निर्वाचक का नाम : रामदेवी धमन्या पति का नाम: सुनील कुमार गृह संख्या : 1127 उम्र : 43 लिंग : महिला | फोटो उपलब्ध | 182 | SQE0932905 | निर्वाचक का नाम : अत्येन्द्र धमन्या पिता का नाम: गजेन्द्र गृह संख्या : 1127 उम्र : 33 लिंग : पुरुष | फोटो उपलब्ध | 183 | SQE1629542 | निर्वाचक का नाम : भावना धमन्या पिता का नाम: राकेश गृह संख्या : 1127 उम्र : 26 लिंग : महिला | फोटो उपलब्ध |
| 184 | SQE1838739 | निर्वाचक का नाम : अंशुल धमन्या पिता का नाम: राकेश गृह संख्या : 1127 उम्र : 26 लिंग : पुरुष | फोटो उपलब्ध | 185 | JKM1849132 | निर्वाचक का नाम : सावित्री देवी यादव पति का नाम: वीरसिंह गृह संख्या : 1128 उम्र : 60 लिंग : महिला | फोटो उपलब्ध | 186 | SQE0436683 | निर्वाचक का नाम : अरविंद यादव पिता का नाम: वीर सिंह गृह संख्या : 1128 उम्र : 39 लिंग : पुरुष | फोटो उपलब्ध |
| 187 | SQE0436691 | निर्वाचक का नाम : क्रांति यादव पति का नाम: अरविन्द गृह संख्या : 1128 उम्र : 38 लिंग : महिला | फोटो उपलब्ध | 188 | SQE0436717 | निर्वाचक का नाम : पूजा यादव पति का नाम: सुखविन्द गृह संख्या : 1128 उम्र : 33 लिंग : महिला | फोटो उपलब्ध | 189 | SQE1259134 | निर्वाचक का नाम : प्रेमलता पति का नाम: भुजवलप्रसाद गृह संख्या : 1129 उम्र : 81 लिंग : महिला | फोटो उपलब्ध |
| 190 | SQE0134528 | निर्वाचक का नाम : देवेन्द्रकुमार बाजोरिया पिता का नाम: भुजवलप्रसाद गृह संख्या : 1129 उम्र : 54 लिंग : पुरुष | फोटो उपलब्ध | 191 | SQE1259316 | निर्वाचक का नाम : शैलेन्द्र बाजोरिया पिता का नाम: भुजवलप्रसाद गृह संख्या : 1129 उम्र : 52 लिंग : पुरुष | फोटो उपलब्ध | 192 | SQE1259514 | निर्वाचक का नाम : अनीता बाजोरिया पति का नाम: पवनकुमार गृह संख्या : 1129 उम्र : 51 लिंग : महिला | फोटो उपलब्ध |
| 193 | SQE0436725 | निर्वाचक का नाम : आरती बाजोरिया पति का नाम: शलेन्द्र गृह संख्या : 1129 उम्र : 39 लिंग : महिला | फोटो उपलब्ध | 194 | SQE1026970 | निर्वाचक का नाम : अंकित बाजोरिया पिता का नाम: पवन कुमार गृह संख्या : 1129 उम्र : 30 लिंग : पुरुष | फोटो उपलब्ध | 195 | SQE1172949 | निर्वाचक का नाम : किंजल बाजोरिया पिता का नाम: पवन कुमार गृह संख्या : 1129 उम्र : 28 लिंग : महिला | फोटो उपलब्ध |
| 196 | SQE1558790 | निर्वाचक का नाम : प्रदूम बजोरिया पिता का नाम: देवेन्द्र कुमार गृह संख्या : 1129 उम्र : 25 लिंग : पुरुष | फोटो उपलब्ध | 197 | SQE2089712 | निर्वाचक का नाम : अमन बाजोरिया पिता का नाम: पवन कुमार गृह संख्या : 1129 उम्र : 23 लिंग : पुरुष | फोटो उपलब्ध | 198 | SQE1528470 | निर्वाचक का नाम : मालती चौहान पति का नाम: रामस्वरूप गृह संख्या : 1130 उम्र : 57 लिंग : महिला | फोटो उपलब्ध |
| 199 | SQE1827112 | निर्वाचक का नाम : हेमंत बाजोरिया पिता का नाम: मंगलसिंह गृह संख्या : 1130 उम्र : 56 लिंग : पुरुष | फोटो उपलब्ध | 200 | SQE0442103 | निर्वाचक का नाम : प्रमोद कुमार बाजोरिया पिता का नाम: मंगल प्रसाद गृह संख्या : 1130 उम्र : 52 लिंग : पुरुष | फोटो उपलब्ध | 201 | JKM0667634 | निर्वाचक का नाम : पद्मावती बाजोरिया पति का नाम: प्रमोदकुमार गृह संख्या : 1130 उम्र : 50 लिंग : महिला | फोटो उपलब्ध |
| 202 | SQE1643485 | निर्वाचक का नाम : उषादेवी बाजोरिया पति का नाम: हेमंत कुमार गृह संख्या : 1130 उम्र : 48 लिंग : महिला | फोटो उपलब्ध | 203 | SQE0134536 | निर्वाचक का नाम : सुषमा बाजोरिया पति का नाम: ज्ञानेंद्र गृह संख्या : 1130 उम्र : 44 लिंग : महिला | फोटो उपलब्ध | 204 | JKM1598515 | निर्वाचक का नाम : नीलम बाजोरिया पिता का नाम: ज्ञानेन्द्र प्रकाश गृह संख्या : 1130 उम्र : 43 लिंग : महिला | फोटो उपलब्ध |
| 205 | SQE1192954 | निर्वाचक का नाम : सोनम बाजोरिया पिता का नाम: प्रमोद गृह संख्या : 1130 उम्र : 31 लिंग : महिला | फोटो उपलब्ध | 206 | SQE1172956 | निर्वाचक का नाम : प्रशांत बाजोरिया पिता का नाम: हेमन्त गृह संख्या : 1130 उम्र : 29 लिंग : पुरुष | फोटो उपलब्ध | 207 | SQE1192939 | निर्वाचक का नाम : वैशाली बाजोरिया पिता का नाम: प्रमोद गृह संख्या : 1130 उम्र : 28 लिंग : महिला | फोटो उपलब्ध |
| 208 | SQE1192947 | निर्वाचक का नाम : पारस बाजोरिया पिता का नाम: प्रमोद गृह संख्या : 1130 उम्र : 27 लिंग : पुरुष | फोटो उपलब्ध | 209 | SQE1312909 | निर्वाचक का नाम : निशान्त बजोरिया पिता का नाम: हेमन्त बजोरिया गृह संख्या : 1130 उम्र : 27 लिंग : पुरुष | फोटो उपलब्ध | 210 | JKM0667667 | निर्वाचक का नाम : उत्तम धमन्या पिता का नाम: रामदास गृह संख्या : 1131 उम्र : 54 लिंग : पुरुष | फोटो उपलब्ध |

| | | | | | | | | |
|-----|------------|--|-----|------------|--|-----|------------|--|
| 211 | JKM1598358 | निर्वाचक का नाम : प्रीति धमन्या पति का नाम: उत्तम गृह संख्या : 1131 उम्र : 44 लिंग : महिला | 212 | JKM1597962 | निर्वाचक का नाम : रवि धमन्या पिता का नाम: वीरेन्द्र गृह संख्या : 1131 उम्र : 40 लिंग : पुरुष | 213 | SQE2038255 | निर्वाचक का नाम : नैन्सी धमन्या पिता का नाम: उत्तम गृह संख्या : 1131 उम्र : 22 लिंग : महिला |
| 214 | SQE2338192 | निर्वाचक का नाम : दिव्यांश धमन्या पिता का नाम: उत्तम कुमार गृह संख्या : 1131 उम्र : 20 लिंग : पुरुष | 215 | SQE0442095 | निर्वाचक का नाम : धर्मवीर धमन्या पिता का नाम: सरमनलाल गृह संख्या : 1132 उम्र : 51 लिंग : पुरुष | 216 | JKM0667691 | निर्वाचक का नाम : मनोजकुमार धमन्या पिता का नाम: सरमनलाल गृह संख्या : 1132 उम्र : 51 लिंग : पुरुष |
| 217 | SQE0055699 | निर्वाचक का नाम : किरण धमन्या पति का नाम: धर्मवीर गृह संख्या : 1132 उम्र : 47 लिंग : महिला | 218 | JKM1598317 | निर्वाचक का नाम : लीला कोली पति का नाम: मनोज कुमार गृह संख्या : 1132 उम्र : 46 लिंग : महिला | 219 | SQE1962455 | निर्वाचक का नाम : अनुष्का धमन्या पिता का नाम: मनोज कुमार धमन्या गृह संख्या : 1132 उम्र : 23 लिंग : महिला |
| 220 | SQE2070217 | निर्वाचक का नाम : आदित्य धमन्या पिता का नाम: मनोज कुमार गृह संख्या : 1132 उम्र : 21 लिंग : पुरुष | 221 | SQE1643519 | निर्वाचक का नाम : वीरेन्द्र धमन्या पिता का नाम: रामदास गृह संख्या : 1133 उम्र : 56 लिंग : पुरुष | 222 | JKM1598366 | निर्वाचक का नाम : हेमसुधा धमन्या पति का नाम: अरविंद कुमार धमन्या गृह संख्या : 1133 उम्र : 52 लिंग : महिला |
| 223 | SQE1643501 | निर्वाचक का नाम : कस्तूरी देवी धमन्या पति का नाम: वीरेन्द्र गृह संख्या : 1133 उम्र : 51 लिंग : महिला | 224 | JKM1597954 | निर्वाचक का नाम : अखिलेश कुमार धमन्या पिता का नाम: दिलीप कुमार गृह संख्या : 1133 उम्र : 44 लिंग : पुरुष | 225 | SQE0485847 | निर्वाचक का नाम : भारती धमन्या पति का नाम: अखिलेश गृह संख्या : 1133 उम्र : 40 लिंग : महिला |
| 226 | JKM2253607 | निर्वाचक का नाम : नीरज कुमार धमन्या पिता का नाम: वीरेन्द्र कुमार गृह संख्या : 1133 उम्र : 36 लिंग : पुरुष | 227 | SQE2161800 | निर्वाचक का नाम : नेहा धमन्या पति का नाम: नीरजकुमार धमन्या गृह संख्या : 1133 उम्र : 31 लिंग : महिला | 228 | SQE1532217 | निर्वाचक का नाम : वर्षा धमन्या पति का नाम: रवि गृह संख्या : 1133 उम्र : 29 लिंग : महिला |
| 229 | SQE2118776 | निर्वाचक का नाम : सोम्या धमन्या पिता का नाम: अरविंद धमन्या गृह संख्या : 1133 उम्र : 22 लिंग : महिला | 230 | SQE0442111 | निर्वाचक का नाम : रमेशचंद्र बाजोरिया पिता का नाम: छोटेलाल गृह संख्या : 1134 उम्र : 70 लिंग : पुरुष | 231 | SQE0442129 | निर्वाचक का नाम : पार्वतीदेवी बाजोरिया पति का नाम: रमेश गृह संख्या : 1134 उम्र : 58 लिंग : महिला |
| 232 | SQE1172964 | निर्वाचक का नाम : सीमा बाजोरिया पति का नाम: राघवेंद्र गृह संख्या : 1134 उम्र : 42 लिंग : महिला | 233 | JKM1849090 | निर्वाचक का नाम : राघवेंद्र बाजोरिया पिता का नाम: रमेशचंद्र गृह संख्या : 1134 उम्र : 41 लिंग : पुरुष | 234 | SQE0323808 | निर्वाचक का नाम : अजय बाजोरिया पिता का नाम: रमेश चन्द्र गृह संख्या : 1134 उम्र : 35 लिंग : पुरुष |
| 235 | SQE1172881 | निर्वाचक का नाम : रिकी बाजोरिया पति का नाम: विजय गृह संख्या : 1134 उम्र : 30 लिंग : महिला | 236 | SQE1643568 | निर्वाचक का नाम : मुन्नी देवी कोली पति का नाम: हरीराम गृह संख्या : 1135 उम्र : 64 लिंग : महिला | 237 | SQE0953471 | निर्वाचक का नाम : सुनील कोली पिता का नाम: हरीराम गृह संख्या : 1135 उम्र : 44 लिंग : पुरुष |
| 238 | JKM0667790 | निर्वाचक का नाम : मुकेश कोली पिता का नाम: हरीराम गृह संख्या : 1135 उम्र : 44 लिंग : पुरुष | 239 | SQE0485854 | निर्वाचक का नाम : पूजा कोली पति का नाम: सुनील गृह संख्या : 1135 उम्र : 35 लिंग : महिला | 240 | SQE0933242 | निर्वाचक का नाम : अनिल धमन्या पिता का नाम: हरीराम गृह संख्या : 1135 उम्र : 31 लिंग : पुरुष |

| | | | | | | | | | | | |
|-----|------------|---|-------------|-----|------------|---|-------------|-----|------------|---|-------------|
| 241 | SQE2044329 | निर्वाचक का नाम : रुबी पति का नाम: अनिल गृह संख्या : 1135 उम्र : 23 लिंग : महिला | फोटो उपलब्ध | 242 | SQE1259696 | निर्वाचक का नाम : महेंद्रकुमार धमन्या पिता का नाम: राम प्रसाद गृह संख्या : 1136 उम्र : 56 लिंग : पुरुष | फोटो उपलब्ध | 243 | SQE0656579 | निर्वाचक का नाम : फूलवती धमन्या पति का नाम: महेंद्र गृह संख्या : 1136 उम्र : 56 लिंग : महिला | फोटो उपलब्ध |
| 244 | SQE1755461 | निर्वाचक का नाम : राकेश धमन्या पिता का नाम: राम प्रसाद गृह संख्या : 1136 उम्र : 54 लिंग : पुरुष | फोटो उपलब्ध | 245 | JKM1598556 | निर्वाचक का नाम : हेमलता धमन्या पति का नाम: राकेश कुमार गृह संख्या : 1136 उम्र : 45 लिंग : महिला | फोटो उपलब्ध | 246 | JKM1850809 | निर्वाचक का नाम : जितेन्द्र धमन्या पिता का नाम: महेंद्र कुमार गृह संख्या : 1136 उम्र : 41 लिंग : पुरुष | फोटो उपलब्ध |
| 247 | SQE0313734 | निर्वाचक का नाम : वर्षा धमन्या पति का नाम: जितेन्द्र गृह संख्या : 1136 उम्र : 38 लिंग : महिला | फोटो उपलब्ध | 248 | SQE0055715 | निर्वाचक का नाम : शरद धमन्या पिता का नाम: महेंद्र गृह संख्या : 1136 उम्र : 37 लिंग : पुरुष | फोटो उपलब्ध | 249 | SQE0055707 | निर्वाचक का नाम : यशपाल धमन्या पिता का नाम: महेंद्र कुमार गृह संख्या : 1136 उम्र : 37 लिंग : पुरुष | फोटो उपलब्ध |
| 250 | SQE1976810 | निर्वाचक का नाम : नेहा धमन्या पति का नाम: शरद गृह संख्या : 1136 उम्र : 25 लिंग : महिला | फोटो उपलब्ध | 251 | SQE1887231 | निर्वाचक का नाम : दिव्यांशी धमन्या पिता का नाम: राकेश गृह संख्या : 1136 उम्र : 24 लिंग : महिला | फोटो उपलब्ध | 252 | SQE2161818 | निर्वाचक का नाम : मोक्ष धमन्या पिता का नाम: राकेश धमन्या गृह संख्या : 1136 उम्र : 21 लिंग : पुरुष | फोटो उपलब्ध |
| 253 | SQE1260207 | निर्वाचक का नाम : कप्तान सिंह लिधोरिया पिता का नाम: हरचरण गृह संख्या : 1137 उम्र : 56 लिंग : पुरुष | फोटो उपलब्ध | 254 | SQE1755453 | निर्वाचक का नाम : प्रेम लिधोरिया पति का नाम: कप्तानसिंह गृह संख्या : 1137 उम्र : 54 लिंग : महिला | फोटो उपलब्ध | 255 | SQE1259704 | निर्वाचक का नाम : मायाराम लिधोरिया पिता का नाम: हरचरण गृह संख्या : 1137 उम्र : 50 लिंग : पुरुष | फोटो उपलब्ध |
| 256 | SQE1260132 | निर्वाचक का नाम : अंगूरी लिधोरिया पति का नाम: मायाराम गृह संख्या : 1137 उम्र : 46 लिंग : महिला | फोटो उपलब्ध | 257 | SQE0656397 | निर्वाचक का नाम : सुमंत लिधोरिया पिता का नाम: कप्तान गृह संख्या : 1137 उम्र : 35 लिंग : पुरुष | फोटो उपलब्ध | 258 | SQE1626423 | निर्वाचक का नाम : मोहित लिधोरिया पिता का नाम: मायाराम गृह संख्या : 1137 उम्र : 31 लिंग : पुरुष | फोटो उपलब्ध |
| 259 | SQE1053289 | निर्वाचक का नाम : रमा देवी लिधोरिया पति का नाम: सुमन्त गृह संख्या : 1137 उम्र : 31 लिंग : महिला | फोटो उपलब्ध | 260 | SQE1312917 | निर्वाचक का नाम : अमित लिधोरिया पिता का नाम: मायाराम गृह संख्या : 1137 उम्र : 27 लिंग : पुरुष | फोटो उपलब्ध | 261 | SQE2337483 | निर्वाचक का नाम : रागिनी बंशकार पिता का नाम: कप्तान सिंह गृह संख्या : 1137 उम्र : 25 लिंग : महिला | फोटो उपलब्ध |
| 262 | SQE1643535 | निर्वाचक का नाम : जगदीश बन्शकार पिता का नाम: कमतू गृह संख्या : 1138 उम्र : 61 लिंग : पुरुष | फोटो उपलब्ध | 263 | SQE1643543 | निर्वाचक का नाम : रामवती बन्शकार पति का नाम: जगदीश गृह संख्या : 1138 उम्र : 58 लिंग : महिला | फोटो उपलब्ध | 264 | SQE0293548 | निर्वाचक का नाम : धर्मेंद्र बन्शकार पिता का नाम: जगदीश गृह संख्या : 1138 उम्र : 41 लिंग : पुरुष | फोटो उपलब्ध |
| 265 | SQE0293555 | निर्वाचक का नाम : गजेंद्र बन्शकार पिता का नाम: जगदीश गृह संख्या : 1138 उम्र : 35 लिंग : पुरुष | फोटो उपलब्ध | 266 | SQE1449164 | निर्वाचक का नाम : जयदेवी बन्शकार पति का नाम: उमेश गृह संख्या : 1138 उम्र : 32 लिंग : महिला | फोटो उपलब्ध | 267 | SQE1887504 | निर्वाचक का नाम : जशोदा बन्शकार पति का नाम: धर्मेंद्र गृह संख्या : 1138 उम्र : 28 लिंग : महिला | फोटो उपलब्ध |
| 268 | SQE2235364 | निर्वाचक का नाम : मालती बैदोरिया पति का नाम: गजेन्द्र वन्शकार गृह संख्या : 1138 उम्र : 28 लिंग : महिला | फोटो उपलब्ध | 269 | SQE1964535 | निर्वाचक का नाम : आरती बन्शकार पिता का नाम: जगदीश गृह संख्या : 1138 उम्र : 27 लिंग : महिला | फोटो उपलब्ध | 270 | SQE1892231 | निर्वाचक का नाम : सत्येंद्र बन्शकार पिता का नाम: जगदीश गृह संख्या : 1138 उम्र : 26 लिंग : पुरुष | फोटो उपलब्ध |

| | | | | | | | | | | | |
|-----|------------|---|-------------|-----|------------|--|-------------|-----|------------|--|-------------|
| 271 | JKM0667972 | निर्वाचक का नाम : कमलेशकुमार लिधोरिया पिता का नाम: श्यामलाल गृह संख्या : 1139 उम्र : 54 लिंग : पुरुष | फोटो उपलब्ध | 272 | SQE1643584 | निर्वाचक का नाम : गिरीश लिधोरिया पिता का नाम: कमलेश गृह संख्या : 1139 उम्र : 52 लिंग : महिला | फोटो उपलब्ध | 273 | JKM1598739 | निर्वाचक का नाम : महादेव लिधोरिया पिता का नाम: श्यामलाल गृह संख्या : 1139 उम्र : 44 लिंग : पुरुष | फोटो उपलब्ध |
| 274 | JKM1598721 | निर्वाचक का नाम : ममता लिधोरिया पति का नाम: महादेव गृह संख्या : 1139 उम्र : 43 लिंग : महिला | फोटो उपलब्ध | 275 | SQE0436741 | निर्वाचक का नाम : सोनू लिधोरिया पिता का नाम: पारीक्षत गृह संख्या : 1139 उम्र : 37 लिंग : पुरुष | फोटो उपलब्ध | 276 | SQE0436279 | निर्वाचक का नाम : भूपेंद्रसिंह लिधोरिया पिता का नाम: कमलेश गृह संख्या : 1139 उम्र : 34 लिंग : पुरुष | फोटो उपलब्ध |
| 277 | SQE1729516 | निर्वाचक का नाम : प्रभात लिधोरिया पिता का नाम: कमलेश कुमार गृह संख्या : 1139 उम्र : 33 लिंग : पुरुष | फोटो उपलब्ध | 278 | SQE0436733 | निर्वाचक का नाम : मोनू लिधोरिया पिता का नाम: पारीक्षत गृह संख्या : 1139 उम्र : 33 लिंग : पुरुष | फोटो उपलब्ध | 279 | SQE0436287 | निर्वाचक का नाम : ह्रिदेश लिधोरिया पिता का नाम: कमलेश लिधोरिया गृह संख्या : 1139 उम्र : 32 लिंग : पुरुष | फोटो उपलब्ध |
| 280 | SQE1729680 | निर्वाचक का नाम : खुशबू लिधोरिया पिता का नाम: भूपेंद्र लिधोरिया गृह संख्या : 1139 उम्र : 26 लिंग : महिला | फोटो उपलब्ध | 281 | SQE2236073 | निर्वाचक का नाम : नीलम वंशकार पति का नाम: ह्रदेश लिधोरिया गृह संख्या : 1139 उम्र : 25 लिंग : महिला | फोटो उपलब्ध | 282 | SQE1838788 | निर्वाचक का नाम : शैलेश लिधोरिया पिता का नाम: महादेव गृह संख्या : 1139 उम्र : 24 लिंग : पुरुष | फोटो उपलब्ध |
| 283 | JKM1599208 | निर्वाचक का नाम : राजकुमार लिधोरिया पिता का नाम: पारीक्षत गृह संख्या : 1140 उम्र : 45 लिंग : पुरुष | फोटो उपलब्ध | 284 | JKM1599216 | निर्वाचक का नाम : ममता लिधोरिया पति का नाम: राजकुमार गृह संख्या : 1140 उम्र : 42 लिंग : महिला | फोटो उपलब्ध | 285 | JKM1849074 | निर्वाचक का नाम : मनीष लिधोरिया पिता का नाम: पारीक्षत गृह संख्या : 1140 उम्र : 42 लिंग : पुरुष | फोटो उपलब्ध |
| 286 | SQE0955807 | निर्वाचक का नाम : माया लिधोरिया पति का नाम: मनीष गृह संख्या : 1140 उम्र : 32 लिंग : महिला | फोटो उपलब्ध | 287 | SQE2015451 | निर्वाचक का नाम : अंकित लिधोरिया पिता का नाम: राजकुमार गृह संख्या : 1140 उम्र : 22 लिंग : पुरुष | फोटो उपलब्ध | 288 | SQE1755446 | निर्वाचक का नाम : रानी बन्शकार पति का नाम: राधाकृष्ण गृह संख्या : 1141 उम्र : 46 लिंग : महिला | फोटो उपलब्ध |
| 289 | SQE1260249 | निर्वाचक का नाम : रमेश बन्शकार पिता का नाम: बैजनाथ गृह संख्या : 1141 उम्र : 44 लिंग : पुरुष | फोटो उपलब्ध | 290 | JKM1849058 | निर्वाचक का नाम : ममता बन्शकार पति का नाम: रमेशचन्द्र गृह संख्या : 1141 उम्र : 44 लिंग : महिला | फोटो उपलब्ध | 291 | JKM0668020 | निर्वाचक का नाम : रामस्वरूप लिधोरिया पिता का नाम: नाथूराम गृह संख्या : 1142 उम्र : 55 लिंग : पुरुष | फोटो उपलब्ध |
| 292 | SQE1259480 | निर्वाचक का नाम : रामवती लिधोरिया पति का नाम: रामस्वरूप गृह संख्या : 1142 उम्र : 51 लिंग : महिला | फोटो उपलब्ध | 293 | SQE0293563 | निर्वाचक का नाम : नवीनकुमार लिधोरिया पिता का नाम: राम स्वरूप गृह संख्या : 1142 उम्र : 36 लिंग : पुरुष | फोटो उपलब्ध | 294 | SQE1145176 | निर्वाचक का नाम : मोहनी लिधोरिया पति का नाम: नवीन कुमार गृह संख्या : 1142 उम्र : 32 लिंग : महिला | फोटो उपलब्ध |
| 295 | SQE1589134 | निर्वाचक का नाम : अखिलेश लिधोरिया पिता का नाम: रामस्वरूप गृह संख्या : 1142 उम्र : 27 लिंग : पुरुष | फोटो उपलब्ध | 296 | SQE0147835 | निर्वाचक का नाम : सावित्री लिधोरिया पति का नाम: माधवप्रसाद गृह संख्या : 1143 उम्र : 61 लिंग : महिला | फोटो उपलब्ध | 297 | SQE0061820 | निर्वाचक का नाम : भरत कुमार लिधोरिया पिता का नाम: माधव प्रसाद लिधोरिया गृह संख्या : 1143 उम्र : 48 लिंग : पुरुष | फोटो उपलब्ध |
| 298 | SQE0061812 | निर्वाचक का नाम : सुमन लिधोरिया पति का नाम: भारत गृह संख्या : 1143 उम्र : 44 लिंग : महिला | फोटो उपलब्ध | 299 | JKM1597988 | निर्वाचक का नाम : कमल लिधोरिया पिता का नाम: माधव गृह संख्या : 1143 उम्र : 40 लिंग : पुरुष | फोटो उपलब्ध | 300 | SQE0436295 | निर्वाचक का नाम : कविता लिधोरिया पति का नाम: कमल गृह संख्या : 1143 उम्र : 37 लिंग : महिला | फोटो उपलब्ध |

| | | | | | | | | | | | |
|-----|------------|--|-------------|-----|------------|---|-------------|-----|------------|---|-------------|
| 301 | SQE2145860 | निर्वाचक का नाम : सौरभ लिधोरिया पिता का नाम: भारत गृह संख्या : 1143 उम्र : 22 लिंग : पुरुष | फोटो उपलब्ध | 302 | SQE2133478 | निर्वाचक का नाम : गौरव लिधोरिया पिता का नाम: भारत गृह संख्या : 1143 उम्र : 21 लिंग : पुरुष | फोटो उपलब्ध | 303 | SQE1755438 | निर्वाचक का नाम : देवकी बन्शकार पति का नाम: रामदास गृह संख्या : 1144 उम्र : 71 लिंग : महिला | फोटो उपलब्ध |
| 304 | SQE1755420 | निर्वाचक का नाम : राजेंद्र बन्शकार पिता का नाम: रामदास गृह संख्या : 1144 उम्र : 51 लिंग : पुरुष | फोटो उपलब्ध | 305 | SQE1755412 | निर्वाचक का नाम : राखी बन्शकार पति का नाम: राजेंद्र गृह संख्या : 1144 उम्र : 48 लिंग : महिला | फोटो उपलब्ध | 306 | SQE2238384 | निर्वाचक का नाम : उर्मिला वंशकार पिता का नाम: राजेंद्र वंशकार गृह संख्या : 1144 उम्र : 23 लिंग : महिला | फोटो उपलब्ध |
| 307 | SQE2337459 | निर्वाचक का नाम : केतन लिधोरिया पिता का नाम: राजेंद्रसिंह गृह संख्या : 1144 उम्र : 20 लिंग : पुरुष | फोटो उपलब्ध | 308 | SQE2361087 | निर्वाचक का नाम : पिकी वंशकर पिता का नाम: राजेंद्र वंशकर गृह संख्या : 1144 उम्र : 19 लिंग : महिला | फोटो उपलब्ध | 309 | JKM0668129 | निर्वाचक का नाम : महेन्द्र लिडा पिता का नाम: हरदास गृह संख्या : 1145 उम्र : 56 लिंग : पुरुष | फोटो उपलब्ध |
| 310 | JKM0668111 | निर्वाचक का नाम : रामवती लिडा पति का नाम: प्रकाश गृह संख्या : 1145 उम्र : 56 लिंग : महिला | फोटो उपलब्ध | 311 | SQE0236117 | निर्वाचक का नाम : अरविंद लिडा पिता का नाम: प्रकाश गृह संख्या : 1145 उम्र : 40 लिंग : पुरुष | फोटो उपलब्ध | 312 | SQE0236109 | निर्वाचक का नाम : विनीता लिडा पिता का नाम: प्रकाश गृह संख्या : 1145 उम्र : 38 लिंग : महिला | फोटो उपलब्ध |
| 313 | SQE1104801 | निर्वाचक का नाम : गायत्री लिडा पति का नाम: अरविन्द गृह संख्या : 1145 उम्र : 37 लिंग : महिला | फोटो उपलब्ध | 314 | SQE0055723 | निर्वाचक का नाम : शैलेन्द्र लिडा पिता का नाम: प्रकाश गृह संख्या : 1145 उम्र : 36 लिंग : पुरुष | फोटो उपलब्ध | 315 | SQE0978288 | निर्वाचक का नाम : लोकेन्द्र लिडा पिता का नाम: प्रकाश गृह संख्या : 1145 उम्र : 32 लिंग : पुरुष | फोटो उपलब्ध |
| 316 | SQE0933259 | निर्वाचक का नाम : रोबिन लिडा पिता का नाम: महेन्द्र गृह संख्या : 1145 उम्र : 31 लिंग : पुरुष | फोटो उपलब्ध | 317 | SQE1643576 | निर्वाचक का नाम : ओमकार लिधोरिया पिता का नाम: मुल्लू गृह संख्या : 1146 उम्र : 61 लिंग : पुरुष | फोटो उपलब्ध | 318 | SQE1643592 | निर्वाचक का नाम : शांती लिधोरिया पति का नाम: ओमकार गृह संख्या : 1146 उम्र : 58 लिंग : महिला | फोटो उपलब्ध |
| 319 | SQE0134577 | निर्वाचक का नाम : महेश लिधोरिया पिता का नाम: ओमकार गृह संख्या : 1146 उम्र : 44 लिंग : पुरुष | फोटो उपलब्ध | 320 | JKM1849041 | निर्वाचक का नाम : राजकुमारी लिधोरिया पति का नाम: महेश कुमार गृह संख्या : 1146 उम्र : 42 लिंग : महिला | फोटो उपलब्ध | 321 | JKM1598010 | निर्वाचक का नाम : अखलेश लिधोरिया पिता का नाम: ओमकार गृह संख्या : 1146 उम्र : 42 लिंग : पुरुष | फोटो उपलब्ध |
| 322 | JKM2217156 | निर्वाचक का नाम : त्रिवेणी लिधोरिया पति का नाम: अखलेश गृह संख्या : 1146 उम्र : 40 लिंग : महिला | फोटो उपलब्ध | 323 | SQE0436758 | निर्वाचक का नाम : रामकुमार लिधोरिया पिता का नाम: ओमकार गृह संख्या : 1146 उम्र : 35 लिंग : पुरुष | फोटो उपलब्ध | 324 | SQE0656587 | निर्वाचक का नाम : लक्ष्मी लिधोरिया पति का नाम: रामकुमार गृह संख्या : 1146 उम्र : 32 लिंग : महिला | फोटो उपलब्ध |
| 325 | SQE0436303 | निर्वाचक का नाम : प्रवेन्द्र लिधोरिया पिता का नाम: ओमकार लाल गृह संख्या : 1146 उम्र : 32 लिंग : पुरुष | फोटो उपलब्ध | 326 | SQE1905900 | निर्वाचक का नाम : ज्योती लिधोरिया पति का नाम: प्रवेन्द्र गृह संख्या : 1146 उम्र : 30 लिंग : महिला | फोटो उपलब्ध | 327 | SQE1643600 | निर्वाचक का नाम : सतीश बन्शकार पिता का नाम: मुल्लूराम गृह संख्या : 1147 उम्र : 64 लिंग : पुरुष | फोटो उपलब्ध |
| 328 | SQE1260173 | निर्वाचक का नाम : सावित्री बन्शकार पति का नाम: सतीश गृह संख्या : 1147 उम्र : 56 लिंग : महिला | फोटो उपलब्ध | 329 | SQE0436766 | निर्वाचक का नाम : हेमंत बन्शकार पिता का नाम: सतीश गृह संख्या : 1147 उम्र : 33 लिंग : पुरुष | फोटो उपलब्ध | 330 | SQE1589100 | निर्वाचक का नाम : वंदना बन्शकार पति का नाम: हेमंत गृह संख्या : 1147 उम्र : 29 लिंग : महिला | फोटो उपलब्ध |

| | | | | | | | | | | | |
|-----|------------|---|-------------|-----|------------|--|-------------|-----|------------|---|-------------|
| 331 | JKM0668202 | निर्वाचक का नाम : हरदास लिडा पिता का नाम: मोतीलाल गृह संख्या : 1148 उम्र : 81 लिंग : पुरुष | फोटो उपलब्ध | 332 | SQE1260686 | निर्वाचक का नाम : राजकुमारी लिडा पिता का नाम: हरदास गृह संख्या : 1148 उम्र : 76 लिंग : महिला | फोटो उपलब्ध | 333 | SQE1976844 | निर्वाचक का नाम : नवलकिशोर लिडा पिता का नाम: हरदास गृह संख्या : 1148 उम्र : 54 लिंग : पुरुष | फोटो उपलब्ध |
| 334 | SQE2071066 | निर्वाचक का नाम : श्यामलाल भरदेले अन्य: कमलेश गृह संख्या : 1148 उम्र : 53 लिंग : पुरुष | फोटो उपलब्ध | 335 | JKM1599075 | निर्वाचक का नाम : कमलेश लिडा पिता का नाम: श्यामलाल गृह संख्या : 1148 उम्र : 52 लिंग : महिला | फोटो उपलब्ध | 336 | SQE0293571 | निर्वाचक का नाम : राहुल भरदेले पिता का नाम: श्याम लाल गृह संख्या : 1148 उम्र : 34 लिंग : पुरुष | फोटो उपलब्ध |
| 337 | SQE1145192 | निर्वाचक का नाम : रीना भरदेले पिता का नाम: राहुल कुमार गृह संख्या : 1148 उम्र : 28 लिंग : महिला | फोटो उपलब्ध | 338 | SQE2006914 | निर्वाचक का नाम : प्रभात भरदेले पिता का नाम: श्यामलाल गृह संख्या : 1148 उम्र : 24 लिंग : पुरुष | फोटो उपलब्ध | 339 | SQE1259506 | निर्वाचक का नाम : गूनियाबाई कोली पिता का नाम: दयाराम गृह संख्या : 1149 उम्र : 76 लिंग : पुरुष | फोटो उपलब्ध |
| 340 | SQE1259738 | निर्वाचक का नाम : महेश कुमार कोली पिता का नाम: दयाराम गृह संख्या : 1149 उम्र : 47 लिंग : पुरुष | फोटो उपलब्ध | 341 | SQE1643618 | निर्वाचक का नाम : शिवकुमार कोली पिता का नाम: दयाराम गृह संख्या : 1149 उम्र : 44 लिंग : पुरुष | फोटो उपलब्ध | 342 | JKM1598630 | निर्वाचक का नाम : धनो बाई कोली पिता का नाम: महेश कुमार गृह संख्या : 1149 उम्र : 43 लिंग : महिला | फोटो उपलब्ध |
| 343 | JKM1598622 | निर्वाचक का नाम : रवींद्र कोली पिता का नाम: दयाराम गृह संख्या : 1149 उम्र : 42 लिंग : पुरुष | फोटो उपलब्ध | 344 | SQE1191162 | निर्वाचक का नाम : राजेश्वरी कोली पिता का नाम: महेश कुमार कोली गृह संख्या : 1149 उम्र : 27 लिंग : महिला | फोटो उपलब्ध | 345 | SQE1892223 | निर्वाचक का नाम : नीतू कोली पिता का नाम: महेश कुमार गृह संख्या : 1149 उम्र : 24 लिंग : महिला | फोटो उपलब्ध |
| 346 | SQE2049336 | निर्वाचक का नाम : खुशबू कोली पिता का नाम: महेश कुमार गृह संख्या : 1149 उम्र : 22 लिंग : महिला | फोटो उपलब्ध | 347 | JKM1598648 | निर्वाचक का नाम : महेंद्र कोली पिता का नाम: जमुनाप्रसाद गृह संख्या : 1151 उम्र : 42 लिंग : पुरुष | फोटो उपलब्ध | 348 | SQE0436311 | निर्वाचक का नाम : सीमा कोली पिता का नाम: दीन बन्धु गृह संख्या : 1151 उम्र : 40 लिंग : महिला | फोटो उपलब्ध |
| 349 | JKM1598655 | निर्वाचक का नाम : दीनबन्धु कोली पिता का नाम: जमुना प्रसाद गृह संख्या : 1151 उम्र : 40 लिंग : पुरुष | फोटो उपलब्ध | 350 | JKM2253458 | निर्वाचक का नाम : प्रवीणकुमार वगुल्या पिता का नाम: जमुनाप्रसाद वगुल्या गृह संख्या : 1151 उम्र : 39 लिंग : पुरुष | फोटो उपलब्ध | 351 | SQE1465293 | निर्वाचक का नाम : बबली वर्मा पिता का नाम: प्रवीण गृह संख्या : 1151 उम्र : 36 लिंग : महिला | फोटो उपलब्ध |
| 352 | SQE2430940 | निर्वाचक का नाम : शिवम कोली पिता का नाम: रामकुमार गृह संख्या : 1151 उम्र : 21 लिंग : पुरुष | फोटो उपलब्ध | 353 | SQE1259423 | निर्वाचक का नाम : कुसुम धमन्या पिता का नाम: प्रभूदयाल गृह संख्या : 1152 उम्र : 66 लिंग : महिला | फोटो उपलब्ध | 354 | SQE1755404 | निर्वाचक का नाम : यशवंत कुमार धमन्या पिता का नाम: प्रभूदयाल गृह संख्या : 1152 उम्र : 59 लिंग : पुरुष | फोटो उपलब्ध |
| 355 | SQE1755396 | निर्वाचक का नाम : पुष्पा देवी धमन्या पिता का नाम: यशवंत गृह संख्या : 1152 उम्र : 48 लिंग : महिला | फोटो उपलब्ध | 356 | JKM1599091 | निर्वाचक का नाम : राजेश धमन्या पिता का नाम: केशव गृह संख्या : 1152 उम्र : 47 लिंग : महिला | फोटो उपलब्ध | 357 | SQE1026988 | निर्वाचक का नाम : प्रियंका धमन्या पिता का नाम: यशवंत कुमार गृह संख्या : 1152 उम्र : 30 लिंग : महिला | फोटो उपलब्ध |
| 358 | SQE1058569 | निर्वाचक का नाम : अक्षय धमन्या पिता का नाम: यशवंत कुमार गृह संख्या : 1152 उम्र : 29 लिंग : पुरुष | फोटो उपलब्ध | 359 | SQE1843564 | निर्वाचक का नाम : अनिमेश धमन्या पिता का नाम: केशव गृह संख्या : 1152 उम्र : 25 लिंग : पुरुष | फोटो उपलब्ध | 360 | SQE2124873 | निर्वाचक का नाम : अनिकेत धमन्या पिता का नाम: केशव गृह संख्या : 1152 उम्र : 21 लिंग : पुरुष | फोटो उपलब्ध |

| | | | | | | | | | | | |
|-----|------------|---|-------------|-----|------------|--|-------------|-----|------------|---|-------------|
| 361 | JKM0668343 | निर्वाचक का नाम : राजेंद्र सिंह यादव पिता का नाम: सर्वजीतसिंह गृह संख्या : 1153 उम्र : 62 लिंग : पुरुष | फोटो उपलब्ध | 362 | SQE1643675 | निर्वाचक का नाम : शशि कांत यादव पिता का नाम: सर्वजीतसिंह गृह संख्या : 1153 उम्र : 61 लिंग : पुरुष | फोटो उपलब्ध | 363 | SQE1260025 | निर्वाचक का नाम : किशोरी देवी यादव पति का नाम: राजेंद्रसिंह गृह संख्या : 1153 उम्र : 58 लिंग : महिला | फोटो उपलब्ध |
| 364 | JKM2217131 | निर्वाचक का नाम : महेंद्र सिंह यादव पिता का नाम: सर्वजीत गृह संख्या : 1153 उम्र : 57 लिंग : पुरुष | फोटो उपलब्ध | 365 | JKM0668384 | निर्वाचक का नाम : संध्या सिंह यादव पति का नाम: शशिकांत गृह संख्या : 1153 उम्र : 56 लिंग : महिला | फोटो उपलब्ध | 366 | SQE1643667 | निर्वाचक का नाम : लता देवी यादव पति का नाम: अनिलकु मार गृह संख्या : 1153 उम्र : 56 लिंग : महिला | फोटो उपलब्ध |
| 367 | JKM2217149 | निर्वाचक का नाम : किरण देवी यादव पति का नाम: महेंद्रसिंह गृह संख्या : 1153 उम्र : 54 लिंग : महिला | फोटो उपलब्ध | 368 | SQE0436352 | निर्वाचक का नाम : निधि यादव पति का नाम: नरेन्द्र गृह संख्या : 1153 उम्र : 43 लिंग : महिला | फोटो उपलब्ध | 369 | JKM1598986 | निर्वाचक का नाम : राहुल सिंह यादव पिता का नाम: राजेंद्रसिंह गृह संख्या : 1153 उम्र : 41 लिंग : पुरुष | फोटो उपलब्ध |
| 370 | SQE0933366 | निर्वाचक का नाम : गीतांजली यादव पति का नाम: राहुल सिंह यादव गृह संख्या : 1153 उम्र : 39 लिंग : महिला | फोटो उपलब्ध | 371 | SQE0436345 | निर्वाचक का नाम : शशांक यादव पिता का नाम: एस के यादव गृह संख्या : 1153 उम्र : 37 लिंग : पुरुष | फोटो उपलब्ध | 372 | SQE1954239 | निर्वाचक का नाम : वर्षा यादव पति का नाम: हिमांशु गृह संख्या : 1153 उम्र : 35 लिंग : महिला | फोटो उपलब्ध |
| 373 | SQE0933267 | निर्वाचक का नाम : हिमांशु यादव पिता का नाम: अनिलकुमार गृह संख्या : 1153 उम्र : 32 लिंग : पुरुष | फोटो उपलब्ध | 374 | JKM0668368 | निर्वाचक का नाम : अनिल कुमार यादव पिता का नाम: सर्वजीतसिंह गृह संख्या : 1153/1 उम्र : 59 लिंग : पुरुष | फोटो उपलब्ध | 375 | SQE2133486 | निर्वाचक का नाम : दिव्या यादव पति का नाम: शशांक गृह संख्या : 1153/1 उम्र : 35 लिंग : महिला | फोटो उपलब्ध |
| 376 | SQE2142453 | निर्वाचक का नाम : सौरभ यादव पिता का नाम: शशिकांत गृह संख्या : 1153/1 उम्र : 33 लिंग : पुरुष | फोटो उपलब्ध | 377 | JKM0668459 | निर्वाचक का नाम : रघुवीर पिता का नाम: चिम्मन गृह संख्या : 1154 उम्र : 56 लिंग : पुरुष | फोटो उपलब्ध | 378 | SQE1104876 | निर्वाचक का नाम : मीरा कुशवाह पति का नाम: धनीराम गृह संख्या : 1154 उम्र : 56 लिंग : महिला | फोटो उपलब्ध |
| 379 | SQE0134551 | निर्वाचक का नाम : धनीराम कुशवाह पिता का नाम: चिम्मन गृह संख्या : 1154 उम्र : 52 लिंग : पुरुष | फोटो उपलब्ध | 380 | SQE1145218 | निर्वाचक का नाम : राजू कुशवाह पिता का नाम: रत्तु गृह संख्या : 1154 उम्र : 40 लिंग : पुरुष | फोटो उपलब्ध | 381 | SQE1532050 | निर्वाचक का नाम : उमेश कुशवाह पिता का नाम: धनीराम गृह संख्या : 1154 उम्र : 39 लिंग : पुरुष | फोटो उपलब्ध |
| 382 | SQE1145200 | निर्वाचक का नाम : बबीता कुशवाह पति का नाम: राजु गृह संख्या : 1154 उम्र : 37 लिंग : महिला | फोटो उपलब्ध | 383 | SQE1145226 | निर्वाचक का नाम : जितेंद्र कुशवाह पिता का नाम: रत्तु गृह संख्या : 1154 उम्र : 35 लिंग : पुरुष | फोटो उपलब्ध | 384 | SQE1532092 | निर्वाचक का नाम : पूनम कुशवाह पति का नाम: उमेश गृह संख्या : 1154 उम्र : 32 लिंग : महिला | फोटो उपलब्ध |
| 385 | SQE1104900 | निर्वाचक का नाम : विमल पिता का नाम: धनीराम गृह संख्या : 1154 उम्र : 29 लिंग : पुरुष | फोटो उपलब्ध | 386 | SQE1845205 | निर्वाचक का नाम : प्रभा कुशवाह पति का नाम: जितेंद्र गृह संख्या : 1154 उम्र : 25 लिंग : महिला | फोटो उपलब्ध | 387 | SQE1976901 | निर्वाचक का नाम : सोनू कुशवाह पिता का नाम: खुमान गृह संख्या : 1154 उम्र : 24 लिंग : पुरुष | फोटो उपलब्ध |
| 388 | SQE1643659 | निर्वाचक का नाम : सगुन कुशवाह पति का नाम: रत्तु गृह संख्या : 1154/1 उम्र : 58 लिंग : महिला | फोटो उपलब्ध | 389 | SQE1643642 | निर्वाचक का नाम : फूल बती कुशवाह पति का नाम: प्रताप गृह संख्या : 1155 उम्र : 58 लिंग : महिला | फोटो उपलब्ध | 390 | SQE0485888 | निर्वाचक का नाम : मेहरबान कुशवाह पिता का नाम: विसना गृह संख्या : 1155 उम्र : 56 लिंग : पुरुष | फोटो उपलब्ध |

| | | | | | | | | | | | |
|-----|------------|--|-------------|-----|------------|---|-------------|-----|------------|--|-------------|
| 391 | SQE1643626 | निर्वाचक का नाम : अंगूरी कुशवाह पति का नाम: मेहरवान गृह संख्या : 1155 उम्र : 50 लिंग : महिला | फोटो उपलब्ध | 392 | SQE1643832 | निर्वाचक का नाम : कैलाश कुशवाह पिता का नाम: विशना गृह संख्या : 1155 उम्र : 44 लिंग : पुरुष | फोटो उपलब्ध | 393 | JKM2217107 | निर्वाचक का नाम : ओम वती कुशवाह पति का नाम: कैलाश गृह संख्या : 1155 उम्र : 42 लिंग : महिला | फोटो उपलब्ध |
| 394 | SQE0485896 | निर्वाचक का नाम : नीरज कुशवाह पिता का नाम: मेहरवान गृह संख्या : 1155 उम्र : 34 लिंग : पुरुष | फोटो उपलब्ध | 395 | SQE0932921 | निर्वाचक का नाम : संजीव कुशवाह पिता का नाम: सुखनन्दन गृह संख्या : 1155 उम्र : 32 लिंग : पुरुष | फोटो उपलब्ध | 396 | SQE1590389 | निर्वाचक का नाम : प्रीति कुशवाह पति का नाम: संजीव गृह संख्या : 1155 उम्र : 32 लिंग : महिला | फोटो उपलब्ध |
| 397 | SQE1618610 | निर्वाचक का नाम : सहोदरा कुशवाह पति का नाम: नीरज गृह संख्या : 1155 उम्र : 30 लिंग : महिला | फोटो उपलब्ध | 398 | SQE1397264 | निर्वाचक का नाम : जितेंद्र कुशवाह पिता का नाम: प्रताप कुशवाह गृह संख्या : 1155 उम्र : 29 लिंग : पुरुष | फोटो उपलब्ध | 399 | SQE1398049 | निर्वाचक का नाम : दीपक कुशवाहा पिता का नाम: प्रताप कुशवाहा गृह संख्या : 1155 उम्र : 29 लिंग : पुरुष | फोटो उपलब्ध |
| 400 | SQE1847078 | निर्वाचक का नाम : ज्योति कुशवाह पति का नाम: जितेंद्र गृह संख्या : 1155 उम्र : 29 लिंग : महिला | फोटो उपलब्ध | 401 | SQE1976489 | निर्वाचक का नाम : खुशबू कुशवाह पति का नाम: संजीव गृह संख्या : 1155 उम्र : 25 लिंग : महिला | फोटो उपलब्ध | 402 | SQE1643634 | निर्वाचक का नाम : सुखनंदन कुशवाह पिता का नाम: विशना गृह संख्या : 1155/1 उम्र : 57 लिंग : पुरुष | फोटो उपलब्ध |
| 403 | SQE1755362 | निर्वाचक का नाम : अनीता कुशवाह पति का नाम: सुखनंदन गृह संख्या : 1155/1 उम्र : 55 लिंग : महिला | फोटो उपलब्ध | 404 | SQE1053180 | निर्वाचक का नाम : हेमंत कुशवाह पिता का नाम: सुख नंदन गृह संख्या : 1155/1 उम्र : 30 लिंग : पुरुष | फोटो उपलब्ध | 405 | SQE0436386 | निर्वाचक का नाम : गुलाब कुशवाह पिता का नाम: रामस्वरूप गृह संख्या : 1156 उम्र : 38 लिंग : पुरुष | फोटो उपलब्ध |
| 406 | SQE2228377 | निर्वाचक का नाम : सरोज कुशवाह पति का नाम: देवीदयाल कुशवाह गृह संख्या : 1156 उम्र : 37 लिंग : महिला | फोटो उपलब्ध | 407 | JKM2253342 | निर्वाचक का नाम : उमादेवी पति का नाम: गुलाब गृह संख्या : 1156 उम्र : 36 लिंग : महिला | फोटो उपलब्ध | 408 | SQE0436360 | निर्वाचक का नाम : मंगल कुशवाह पिता का नाम: रामस्वरूप गृह संख्या : 1156 उम्र : 35 लिंग : पुरुष | फोटो उपलब्ध |
| 409 | SQE0436394 | निर्वाचक का नाम : देवीदयाल कुशवाह पिता का नाम: दुर्गा प्रसाद गृह संख्या : 1156 उम्र : 34 लिंग : पुरुष | फोटो उपलब्ध | 410 | SQE2118768 | निर्वाचक का नाम : अनिता कुशवाहा पति का नाम: बल्लू गृह संख्या : 1156 उम्र : 33 लिंग : महिला | फोटो उपलब्ध | 411 | SQE0436378 | निर्वाचक का नाम : धर्मसिंह कुशवाह पिता का नाम: रामस्वरूप गृह संख्या : 1156 उम्र : 33 लिंग : पुरुष | फोटो उपलब्ध |
| 412 | SQE1845239 | निर्वाचक का नाम : रेखा कुशवाह पति का नाम: मंगल गृह संख्या : 1156 उम्र : 31 लिंग : महिला | फोटो उपलब्ध | 413 | SQE0933275 | निर्वाचक का नाम : गोविंदसिंह कुशवाह पिता का नाम: दुर्गाप्रसाद गृह संख्या : 1156 उम्र : 31 लिंग : पुरुष | फोटो उपलब्ध | 414 | SQE2228294 | निर्वाचक का नाम : साधना कुशवाह पति का नाम: धर्मसिंह कुशवाह गृह संख्या : 1156 उम्र : 30 लिंग : महिला | फोटो उपलब्ध |
| 415 | SQE1834985 | निर्वाचक का नाम : जयदेब कुशवाह पिता का नाम: दुर्गा गृह संख्या : 1156 उम्र : 29 लिंग : पुरुष | फोटो उपलब्ध | 416 | SQE2228336 | निर्वाचक का नाम : चंदन कुशवाह पिता का नाम: नारायण कुशवाह गृह संख्या : 1156 उम्र : 29 लिंग : पुरुष | फोटो उपलब्ध | 417 | SQE2060960 | निर्वाचक का नाम : मंजू कुशवाह पति का नाम: जयदेव गृह संख्या : 1156 उम्र : 26 लिंग : महिला | फोटो उपलब्ध |
| 418 | SQE1823590 | निर्वाचक का नाम : रश्मि कुशवाह पति का नाम: नरेंद्र गृह संख्या : 1156 उम्र : 25 लिंग : महिला | फोटो उपलब्ध | 419 | SQE1589175 | निर्वाचक का नाम : नरेंद्र कुशवाह अन्य: बंसीलाल गृह संख्या : 1156 उम्र : 25 लिंग : पुरुष | फोटो उपलब्ध | 420 | SQE2326502 | निर्वाचक का नाम : अनू कुशवाह पिता का नाम: मानसिंह गृह संख्या : 1156 उम्र : 20 लिंग : महिला | फोटो उपलब्ध |

| | | | | | | | | | | | |
|-----|------------|---|-------------|-----|------------|---|-------------|-----|------------|---|-------------|
| 421 | JKM2253243 | निर्वाचक का नाम : दुर्गा कुशवाह पिता का नाम: जग्गू गृह संख्या : 1156/1 उम्र : 78 लिंग : पुरुष | फोटो उपलब्ध | 422 | JKM2253276 | निर्वाचक का नाम : मुन्नी कुशवाह पति का नाम: दुर्गा गृह संख्या : 1156/1 उम्र : 76 लिंग : महिला | फोटो उपलब्ध | 423 | SQE1643741 | निर्वाचक का नाम : वन्शीलाल कुशवाह पिता का नाम: गोविंदी गृह संख्या : 1156/1 उम्र : 76 लिंग : पुरुष | फोटो उपलब्ध |
| 424 | SQE1643733 | निर्वाचक का नाम : रामकली कुशवाह पति का नाम: बंसीलाल गृह संख्या : 1156/1 उम्र : 74 लिंग : महिला | फोटो उपलब्ध | 425 | JKM2253284 | निर्वाचक का नाम : रामस्वरूप कुशवाह पिता का नाम: जग्गू गृह संख्या : 1156/1 उम्र : 68 लिंग : पुरुष | फोटो उपलब्ध | 426 | JKM2253292 | निर्वाचक का नाम : मनिया कुशवाह पति का नाम: रामस्वरूप गृह संख्या : 1156/1 उम्र : 66 लिंग : महिला | फोटो उपलब्ध |
| 427 | JKM2253268 | निर्वाचक का नाम : मानसिंह कुशवाह पिता का नाम: दुर्गा गृह संख्या : 1156/1 उम्र : 48 लिंग : पुरुष | फोटो उपलब्ध | 428 | JKM2253318 | निर्वाचक का नाम : नारायण कुशवाह पिता का नाम: रामस्वरूप गृह संख्या : 1156/1 उम्र : 45 लिंग : पुरुष | फोटो उपलब्ध | 429 | SQE2401073 | निर्वाचक का नाम : राजकुमारी कुशवाह पति का नाम: मानसिंह कुशवाह गृह संख्या : 1156/1 उम्र : 43 लिंग : महिला | फोटो उपलब्ध |
| 430 | JKM2253300 | निर्वाचक का नाम : हरदेव कुशवाह पिता का नाम: रामस्वरूप गृह संख्या : 1156/1 उम्र : 42 लिंग : पुरुष | फोटो उपलब्ध | 431 | SQE2326759 | निर्वाचक का नाम : खुशबू कुशवाह पति का नाम: चन्दन गृह संख्या : 1156/1 उम्र : 20 लिंग : महिला | फोटो उपलब्ध | 432 | SQE2357044 | निर्वाचक का नाम : सचिन कुशवाह पिता का नाम: हरदेव कुशवाह गृह संख्या : 1156/1 उम्र : 20 लिंग : पुरुष | फोटो उपलब्ध |
| 433 | SQE0933374 | निर्वाचक का नाम : डबोला कुशवाह पिता का नाम: हरदास गृह संख्या : 1157 उम्र : 61 लिंग : पुरुष | फोटो उपलब्ध | 434 | SQE1260371 | निर्वाचक का नाम : लक्ष्मी कुशवाह पति का नाम: सत्येन्द्र गृह संख्या : 1157 उम्र : 44 लिंग : महिला | फोटो उपलब्ध | 435 | SQE0436402 | निर्वाचक का नाम : राजकुमार कुशवाह पिता का नाम: प्रभुदयाल गृह संख्या : 1157 उम्र : 44 लिंग : पुरुष | फोटो उपलब्ध |
| 436 | SQE1312875 | निर्वाचक का नाम : राघवेन्द्र कुशवाह पिता का नाम: डबोला कुशवाह गृह संख्या : 1157 उम्र : 29 लिंग : पुरुष | फोटो उपलब्ध | 437 | SQE1397280 | निर्वाचक का नाम : डोली कुशवाह पति का नाम: राघवेन्द्र कुशवाह गृह संख्या : 1157 उम्र : 27 लिंग : महिला | फोटो उपलब्ध | 438 | SQE1397397 | निर्वाचक का नाम : राहुल कुशवाह पिता का नाम: डबोला कुशवाह गृह संख्या : 1157 उम्र : 26 लिंग : पुरुष | फोटो उपलब्ध |
| 439 | SQE1104868 | निर्वाचक का नाम : सुनीता कुशवाह पति का नाम: मान सिंह गृह संख्या : 1157क उम्र : 41 लिंग : महिला | फोटो उपलब्ध | 440 | SQE2237865 | निर्वाचक का नाम : भगवानसिंह कुशवाह पिता का नाम: प्रभुदयाल कुशवाह गृह संख्या : 1157क उम्र : 36 लिंग : पुरुष | फोटो उपलब्ध | 441 | JKM2217073 | निर्वाचक का नाम : प्रभुदयाल कुशवाह पिता का नाम: चुन्नीलाल गृह संख्या : 1157/क उम्र : 62 लिंग : पुरुष | फोटो उपलब्ध |
| 442 | JKM2217065 | निर्वाचक का नाम : मिथला कुशवाह पति का नाम: प्रभुदयाल गृह संख्या : 1157/क उम्र : 58 लिंग : महिला | फोटो उपलब्ध | 443 | JKM2217081 | निर्वाचक का नाम : मानसिंह कुशवाह पिता का नाम: प्रभुदयाल गृह संख्या : 1157/क उम्र : 42 लिंग : पुरुष | फोटो उपलब्ध | 444 | JKM0668657 | निर्वाचक का नाम : मनिया कुशवाह पति का नाम: कल्लू गृह संख्या : 1158 उम्र : 86 लिंग : महिला | फोटो उपलब्ध |
| 445 | SQE1643717 | निर्वाचक का नाम : फूलसिंह पिता का नाम: डरू गृह संख्या : 1159 उम्र : 66 लिंग : पुरुष | फोटो उपलब्ध | 446 | SQE1643816 | निर्वाचक का नाम : तेजा पति का नाम: फूलसिंह गृह संख्या : 1159 उम्र : 61 लिंग : महिला | फोटो उपलब्ध | 447 | JKM4610911 | निर्वाचक का नाम : खेमचन्द पिता का नाम: फूलसिंह गृह संख्या : 1159 उम्र : 41 लिंग : पुरुष | फोटो उपलब्ध |
| 448 | SQE0932939 | निर्वाचक का नाम : मीरा कुशवाह पति का नाम: खेमू गृह संख्या : 1159 उम्र : 31 लिंग : महिला | फोटो उपलब्ध | 449 | SQE2149821 | निर्वाचक का नाम : प्रीतम कुशवाह पिता का नाम: फूलसिंह गृह संख्या : 1159 उम्र : 21 लिंग : पुरुष | फोटो उपलब्ध | 450 | SQE1755388 | निर्वाचक का नाम : कमला कर्ण पति का नाम: दिनेश गृह संख्या : 1160 उम्र : 53 लिंग : महिला | फोटो उपलब्ध |

| | | | | | | | | | | | |
|-----|------------|--|-------------|-----|------------|---|-------------|-----|------------|---|-------------|
| 451 | SQE0436428 | निर्वाचक का नाम : करण सिंह कर्ण पिता का नाम: दिनेश कुमार गृह संख्या : 1160 उम्र : 33 लिंग : पुरुष | फोटो उपलब्ध | 452 | SQE1887520 | निर्वाचक का नाम : रीना पिता का नाम: करन सिंह गृह संख्या : 1160 उम्र : 27 लिंग : महिला | फोटो उपलब्ध | 453 | SQE1643824 | निर्वाचक का नाम : लीलाधर कर्ण पिता का नाम: सरमन गृह संख्या : 1161 उम्र : 59 लिंग : पुरुष | फोटो उपलब्ध |
| 454 | SQE1643790 | निर्वाचक का नाम : पार्वती कर्ण पति का नाम: लीलाधर गृह संख्या : 1161 उम्र : 54 लिंग : महिला | फोटो उपलब्ध | 455 | SQE1374628 | निर्वाचक का नाम : आनन्द कर्ण पिता का नाम: लीलाधर गृह संख्या : 1161 उम्र : 32 लिंग : पुरुष | फोटो उपलब्ध | 456 | SQE1374644 | निर्वाचक का नाम : नरेश कर्ण पिता का नाम: लीलाधर कर्ण गृह संख्या : 1161 उम्र : 30 लिंग : पुरुष | फोटो उपलब्ध |
| 457 | SQE2363901 | निर्वाचक का नाम : पुष्पा कर्ण पति का नाम: आनंद कर्ण गृह संख्या : 1161 उम्र : 29 लिंग : महिला | फोटो उपलब्ध | 458 | SQE1397389 | निर्वाचक का नाम : मनोज कर्ण पिता का नाम: लीलाधर कर्ण गृह संख्या : 1161 उम्र : 26 लिंग : पुरुष | फोटो उपलब्ध | 459 | SQE1954254 | निर्वाचक का नाम : ईशा कर्ण पति का नाम: नरेश गृह संख्या : 1161 उम्र : 23 लिंग : महिला | फोटो उपलब्ध |
| 460 | SQE1643782 | निर्वाचक का नाम : भगवती पति का नाम: भगवानदास गृह संख्या : 1162 उम्र : 64 लिंग : महिला | फोटो उपलब्ध | 461 | JKM0668756 | निर्वाचक का नाम : पातीराम कुशवाह पिता का नाम: डरु गृह संख्या : 1162 उम्र : 56 लिंग : पुरुष | फोटो उपलब्ध | 462 | JKM0668764 | निर्वाचक का नाम : प्रेमवती कुशवाह पति का नाम: पातीराम गृह संख्या : 1162 उम्र : 52 लिंग : महिला | फोटो उपलब्ध |
| 463 | SQE0436436 | निर्वाचक का नाम : बलवान कुशवाह पिता का नाम: पातीराम गृह संख्या : 1162 उम्र : 35 लिंग : पुरुष | फोटो उपलब्ध | 464 | SQE0436444 | निर्वाचक का नाम : लक्ष्मण कुशवाह पिता का नाम: पातीराम गृह संख्या : 1162 उम्र : 32 लिंग : पुरुष | फोटो उपलब्ध | 465 | SQE1835099 | निर्वाचक का नाम : पूजा कुशवाह पति का नाम: बलवान गृह संख्या : 1162 उम्र : 24 लिंग : महिला | फोटो उपलब्ध |
| 466 | JKM2217099 | निर्वाचक का नाम : दलीप पिता का नाम: धनू गृह संख्या : 1163 उम्र : 66 लिंग : पुरुष | फोटो उपलब्ध | 467 | JKM0729350 | निर्वाचक का नाम : फूलवती कुशवाह पति का नाम: दलीप गृह संख्या : 1163 उम्र : 62 लिंग : महिला | फोटो उपलब्ध | 468 | JKM1599398 | निर्वाचक का नाम : किशोरीलाल कुशवाह पिता का नाम: दिलीप गृह संख्या : 1163 उम्र : 44 लिंग : पुरुष | फोटो उपलब्ध |
| 469 | JKM1849116 | निर्वाचक का नाम : सीमा कुशवाह पति का नाम: किशोरीलाल गृह संख्या : 1163 उम्र : 42 लिंग : महिला | फोटो उपलब्ध | 470 | SQE0436469 | निर्वाचक का नाम : सूरज कुशवाह पिता का नाम: दलीप गृह संख्या : 1163 उम्र : 33 लिंग : पुरुष | फोटो उपलब्ध | 471 | SQE2038073 | निर्वाचक का नाम : हेमलता कुशवाहा पति का नाम: गजेंद्र गृह संख्या : 1163 उम्र : 32 लिंग : महिला | फोटो उपलब्ध |
| 472 | SQE0436451 | निर्वाचक का नाम : गजेन्द्र कुशवाह पिता का नाम: दलीप गृह संख्या : 1163 उम्र : 32 लिंग : पुरुष | फोटो उपलब्ध | 473 | SQE1631134 | निर्वाचक का नाम : कमल कुशवाह पिता का नाम: दलीप गृह संख्या : 1163 उम्र : 28 लिंग : पुरुष | फोटो उपलब्ध | 474 | SQE1835164 | निर्वाचक का नाम : रजनी कुशवाह पति का नाम: सुरज गृह संख्या : 1163 उम्र : 24 लिंग : महिला | फोटो उपलब्ध |
| 475 | SQE1643808 | निर्वाचक का नाम : कल्लू कुशवाह पिता का नाम: धनू गृह संख्या : 1164 उम्र : 63 लिंग : पुरुष | फोटो उपलब्ध | 476 | SQE1643774 | निर्वाचक का नाम : कलावती कुशवाह पति का नाम: कल्लू गृह संख्या : 1164 उम्र : 56 लिंग : महिला | फोटो उपलब्ध | 477 | SQE1397363 | निर्वाचक का नाम : नरेन्द्र कुशवाह पिता का नाम: कालूराम कुशवाह गृह संख्या : 1164 उम्र : 29 लिंग : पुरुष | फोटो उपलब्ध |
| 478 | JKM0668806 | निर्वाचक का नाम : मुल्लू कुशवाह पिता का नाम: धनू गृह संख्या : 1165 उम्र : 56 लिंग : पुरुष | फोटो उपलब्ध | 479 | SQE1643881 | निर्वाचक का नाम : मालती कुशवाह पति का नाम: मुल्लू गृह संख्या : 1165 उम्र : 53 लिंग : महिला | फोटो उपलब्ध | 480 | SQE1532001 | निर्वाचक का नाम : किशन कुशवाह पिता का नाम: मुल्लू गृह संख्या : 1165 उम्र : 26 लिंग : पुरुष | फोटो उपलब्ध |

| | | | | | | | | | | | |
|-----|------------|---|-------------|-----|------------|--|-------------|-----|------------|---|-------------|
| 481 | SQE1954080 | निर्वाचक का नाम : कृष्णा कुशवाह पति का नाम: किशन गृह संख्या : 1165 उम्र : 26 लिंग : महिला | फोटो उपलब्ध | 482 | SQE1954270 | निर्वाचक का नाम : छोटू कुशवाह पिता का नाम: मूलचंद गृह संख्या : 1165 उम्र : 23 लिंग : पुरुष | फोटो उपलब्ध | 483 | JKM0668855 | निर्वाचक का नाम : दिरो पति का नाम: हक्की गृह संख्या : 1167 उम्र : 78 लिंग : महिला | फोटो उपलब्ध |
| 484 | SQE2044337 | निर्वाचक का नाम : लक्ष्मी अन्य: भारत गृह संख्या : 1167 उम्र : 48 लिंग : महिला | फोटो उपलब्ध | 485 | SQE1577311 | निर्वाचक का नाम : भारत पिता का नाम: रमेश गृह संख्या : 1167 उम्र : 29 लिंग : पुरुष | फोटो उपलब्ध | 486 | SQE1630169 | निर्वाचक का नाम : कल्ली कुशवाह पिता का नाम: रमेश गृह संख्या : 1167 उम्र : 27 लिंग : पुरुष | फोटो उपलब्ध |
| 487 | SQE1954320 | निर्वाचक का नाम : उमा पति का नाम: कल्ली गृह संख्या : 1167 उम्र : 23 लिंग : महिला | फोटो उपलब्ध | 488 | SQE1260462 | निर्वाचक का नाम : देवी लाल कुशवाह पिता का नाम: हक्की गृह संख्या : 1168 उम्र : 46 लिंग : पुरुष | फोटो उपलब्ध | 489 | SQE1755255 | निर्वाचक का नाम : गुड्डी कुशवाह पति का नाम: देवीलाल गृह संख्या : 1168 उम्र : 44 लिंग : महिला | फोटो उपलब्ध |
| 490 | SQE1976638 | निर्वाचक का नाम : अंजु कुशवाह पति का नाम: अजय गृह संख्या : 1168 उम्र : 29 लिंग : महिला | फोटो उपलब्ध | 491 | SQE1465152 | निर्वाचक का नाम : विजय कुशवाह पिता का नाम: देवीलाल गृह संख्या : 1168 उम्र : 26 लिंग : पुरुष | फोटो उपलब्ध | 492 | SQE1845510 | निर्वाचक का नाम : अजय कुशवाह पिता का नाम: देवीलाल गृह संख्या : 1168 उम्र : 24 लिंग : पुरुष | फोटो उपलब्ध |
| 493 | SQE1755370 | निर्वाचक का नाम : कैला देवी कर्ण पति का नाम: प्रतापसिंह गृह संख्या : 1170 उम्र : 51 लिंग : महिला | फोटो उपलब्ध | 494 | JKM1598614 | निर्वाचक का नाम : राकेश कुमार कर्ण पिता का नाम: प्रतापसिंह गृह संख्या : 1170 उम्र : 45 लिंग : पुरुष | फोटो उपलब्ध | 495 | SQE2118750 | निर्वाचक का नाम : मोहिनी कर्ण पति का नाम: धर्मेन्द्र गृह संख्या : 1170 उम्र : 42 लिंग : महिला | फोटो उपलब्ध |
| 496 | JKM1598259 | निर्वाचक का नाम : धर्मेन्द्र कर्ण पिता का नाम: प्रतापसिंह गृह संख्या : 1170 उम्र : 41 लिंग : पुरुष | फोटो उपलब्ध | 497 | SQE2050888 | निर्वाचक का नाम : लक्ष्मी देवी पति का नाम: राकेश कुमार गृह संख्या : 1170 उम्र : 39 लिंग : महिला | फोटो उपलब्ध | 498 | SQE1053305 | निर्वाचक का नाम : राजेंद्र पिता का नाम: प्रताप सिंह गृह संख्या : 1170 उम्र : 33 लिंग : पुरुष | फोटो उपलब्ध |
| 499 | SQE1053297 | निर्वाचक का नाम : सूरज कर्ण पिता का नाम: प्रताप सिंह गृह संख्या : 1170 उम्र : 31 लिंग : पुरुष | फोटो उपलब्ध | 500 | SQE0134601 | निर्वाचक का नाम : फूलकुंवर कर्ण पति का नाम: रामसेवक गृह संख्या : 1171 उम्र : 71 लिंग : महिला | फोटो उपलब्ध | 501 | SQE1260553 | निर्वाचक का नाम : बाबूलाल कर्ण पिता का नाम: रामसेवक गृह संख्या : 1171 उम्र : 56 लिंग : पुरुष | फोटो उपलब्ध |
| 502 | SQE1643766 | निर्वाचक का नाम : गौरा कर्ण पति का नाम: बाबूलाल गृह संख्या : 1171 उम्र : 53 लिंग : महिला | फोटो उपलब्ध | 503 | JKM1597939 | निर्वाचक का नाम : बुंदावन कर्ण पिता का नाम: रामसेवक गृह संख्या : 1171 उम्र : 53 लिंग : पुरुष | फोटो उपलब्ध | 504 | SQE1260504 | निर्वाचक का नाम : कल्याण कर्ण पिता का नाम: रामसेवक गृह संख्या : 1171 उम्र : 44 लिंग : पुरुष | फोटो उपलब्ध |
| 505 | SQE0933002 | निर्वाचक का नाम : गीता कर्ण पति का नाम: कल्याण गृह संख्या : 1171 उम्र : 32 लिंग : महिला | फोटो उपलब्ध | 506 | SQE1392000 | निर्वाचक का नाम : मौनू कर्ण पिता का नाम: बाबूलाल कर्ण गृह संख्या : 1171 उम्र : 31 लिंग : पुरुष | फोटो उपलब्ध | 507 | SQE1392935 | निर्वाचक का नाम : सोनू कर्ण पिता का नाम: बाबूलाल कर्ण गृह संख्या : 1171 उम्र : 28 लिंग : पुरुष | फोटो उपलब्ध |
| 508 | SQE1392141 | निर्वाचक का नाम : संतोष कर्ण पिता का नाम: बाबूलाल कर्ण गृह संख्या : 1171 उम्र : 26 लिंग : पुरुष | फोटो उपलब्ध | 509 | SQE1845445 | निर्वाचक का नाम : रजनी कर्ण पति का नाम: मौनू गृह संख्या : 1171 उम्र : 25 लिंग : महिला | फोटो उपलब्ध | 510 | SQE1964568 | निर्वाचक का नाम : सुषमा कर्ण पति का नाम: सोनू गृह संख्या : 1171 उम्र : 24 लिंग : महिला | फोटो उपलब्ध |

| | | | | | | | | | | | |
|-----|------------|--|-------------|-----|------------|---|-------------|-----|------------|--|-------------|
| 511 | SQE1643873 | निर्वाचक का नाम : मुन्नालाल पिता का नाम: काशीराम गृह संख्या : 1172 उम्र : 66 लिंग : पुरुष | फोटो उपलब्ध | 512 | SQE1643899 | निर्वाचक का नाम : प्रेम पति का नाम: मुन्नालाल गृह संख्या : 1172 उम्र : 62 लिंग : महिला | फोटो उपलब्ध | 513 | SQE1260538 | निर्वाचक का नाम : विमला पति का नाम: अशोक गृह संख्या : 1172 उम्र : 60 लिंग : महिला | फोटो उपलब्ध |
| 514 | SQE0933481 | निर्वाचक का नाम : मीनू पिता का नाम: अशोक गृह संख्या : 1172 उम्र : 31 लिंग : महिला | फोटो उपलब्ध | 515 | SQE1845395 | निर्वाचक का नाम : शिवम पिता का नाम: अशोक गृह संख्या : 1172 उम्र : 25 लिंग : पुरुष | फोटो उपलब्ध | 516 | SQE1643865 | निर्वाचक का नाम : कमलेश पिता का नाम: शिवचरण गृह संख्या : 1174 उम्र : 46 लिंग : पुरुष | फोटो उपलब्ध |
| 517 | SQE1755354 | निर्वाचक का नाम : संता पति का नाम: कमलेश गृह संख्या : 1174 उम्र : 44 लिंग : महिला | फोटो उपलब्ध | 518 | JKM0669036 | निर्वाचक का नाम : सगुना पति का नाम: नाथूराम गृह संख्या : 1175 उम्र : 86 लिंग : महिला | फोटो उपलब्ध | 519 | JKM0669069 | निर्वाचक का नाम : मुन्नालाल कुशवाह पिता का नाम: नाथूराम गृह संख्या : 1175 उम्र : 64 लिंग : पुरुष | फोटो उपलब्ध |
| 520 | SQE1260587 | निर्वाचक का नाम : प्रेम कुशवाह पति का नाम: मुन्नालाल गृह संख्या : 1175 उम्र : 61 लिंग : महिला | फोटो उपलब्ध | 521 | SQE1260603 | निर्वाचक का नाम : बालकृष्ण कुशवाह पिता का नाम: नाथूराम गृह संख्या : 1175 उम्र : 53 लिंग : पुरुष | फोटो उपलब्ध | 522 | SQE1260488 | निर्वाचक का नाम : रानी कुशवाह पति का नाम: बालकृष्ण गृह संख्या : 1175 उम्र : 48 लिंग : महिला | फोटो उपलब्ध |
| 523 | JKM2217321 | निर्वाचक का नाम : उमेश कुशवाह पिता का नाम: हरी गृह संख्या : 1175 उम्र : 42 लिंग : पुरुष | फोटो उपलब्ध | 524 | JKM1598028 | निर्वाचक का नाम : हेमंत कुशवाह पिता का नाम: मुन्नालाल गृह संख्या : 1175 उम्र : 40 लिंग : पुरुष | फोटो उपलब्ध | 525 | SQE1104918 | निर्वाचक का नाम : हर्षकिश कुशवाह पिता का नाम: बाल कृष्णा गृह संख्या : 1157 उम्र : 36 लिंग : पुरुष | फोटो उपलब्ध |
| 526 | SQE0933010 | निर्वाचक का नाम : दीपक कुशवाह पिता का नाम: हरीराम गृह संख्या : 1175 उम्र : 34 लिंग : पुरुष | फोटो उपलब्ध | 527 | SQE1887470 | निर्वाचक का नाम : राधा कुशवाह पति का नाम: दीपक गृह संख्या : 1175 उम्र : 32 लिंग : महिला | फोटो उपलब्ध | 528 | SQE0933028 | निर्वाचक का नाम : लक्ष्मी कुशवाह पति का नाम: उमेश कुमार गृह संख्या : 1175 उम्र : 32 लिंग : महिला | फोटो उपलब्ध |
| 529 | SQE1053198 | निर्वाचक का नाम : नीरज कुशवाह पिता का नाम: मुन्नालाल गृह संख्या : 1175 उम्र : 32 लिंग : पुरुष | फोटो उपलब्ध | 530 | SQE0933283 | निर्वाचक का नाम : हर्षनंदन कुशवाह पिता का नाम: बालकृष्ण गृह संख्या : 1175 उम्र : 31 लिंग : पुरुष | फोटो उपलब्ध | 531 | SQE1892264 | निर्वाचक का नाम : नीलम कुशवाह पति का नाम: भूपेंद्र गृह संख्या : 1175 उम्र : 28 लिंग : महिला | फोटो उपलब्ध |
| 532 | SQE1550607 | निर्वाचक का नाम : शीला कुशवाह पति का नाम: यशपाल गृह संख्या : 1175 उम्र : 28 लिंग : महिला | फोटो उपलब्ध | 533 | SQE2309078 | निर्वाचक का नाम : प्रियंका कुशवाहा पति का नाम: हर्षनंदन कुशवाहा गृह संख्या : 1175 उम्र : 27 लिंग : महिला | फोटो उपलब्ध | 534 | SQE2088110 | निर्वाचक का नाम : क्रांति कुशवाह पति का नाम: नीरज गृह संख्या : 1175 उम्र : 21 लिंग : महिला | फोटो उपलब्ध |
| 535 | JKM0669044 | निर्वाचक का नाम : हरी कुशवाह पिता का नाम: नाथूराम गृह संख्या : 1175/1 उम्र : 74 लिंग : पुरुष | फोटो उपलब्ध | 536 | SQE1643857 | निर्वाचक का नाम : त्रिवेणी कुशवाह पति का नाम: हरी गृह संख्या : 1175/1 उम्र : 64 लिंग : महिला | फोटो उपलब्ध | 537 | JKM2217206 | निर्वाचक का नाम : यशपाल कुशवाह पिता का नाम: हरी गृह संख्या : 1175/1 उम्र : 40 लिंग : पुरुष | फोटो उपलब्ध |
| 538 | SQE0313726 | निर्वाचक का नाम : कमला पति का नाम: रोशनलाल गृह संख्या : 1176 उम्र : 66 लिंग : महिला | फोटो उपलब्ध | 539 | SQE1260660 | निर्वाचक का नाम : सरोज पति का नाम: राममिलन गृह संख्या : 1176 उम्र : 46 लिंग : महिला | फोटो उपलब्ध | 540 | SQE0134619 | निर्वाचक का नाम : रामकु मार पिता का नाम: रोशनलाल गृह संख्या : 1176 उम्र : 44 लिंग : पुरुष | फोटो उपलब्ध |

| | | | | | | | | | | | |
|-----|------------|---|-------------|-----|------------|---|-------------|-----|------------|--|-------------|
| 541 | SQE1643840 | निर्वाचक का नाम : लक्ष्मीबाई पति का नाम: रामकु मार गृह संख्या : 1176 उम्र : 44 लिंग : महिला | फोटो उपलब्ध | 542 | SQE1145168 | निर्वाचक का नाम : शिव कुमार पिता का नाम: राम मिलन गृह संख्या : 1176 उम्र : 38 लिंग : पुरुष | फोटो उपलब्ध | 543 | SQE1104926 | निर्वाचक का नाम : नरेंद्र नामदेव पिता का नाम: राम मिलन गृह संख्या : 1176 उम्र : 29 लिंग : पुरुष | फोटो उपलब्ध |
| 544 | SQE2038297 | निर्वाचक का नाम : निकीता पति का नाम: शिव कुमार गृह संख्या : 1176 उम्र : 24 लिंग : महिला | फोटो उपलब्ध | 545 | SQE2279131 | निर्वाचक का नाम : राजेश कुमार नामदेव पिता का नाम: राममिलन नामदेव गृह संख्या : 1176 उम्र : 21 लिंग : पुरुष | फोटो उपलब्ध | 546 | SQE2361483 | निर्वाचक का नाम : कामनी वर्मा पति का नाम: नरेंद्र नामदेव गृह संख्या : 1176 उम्र : 19 लिंग : महिला | फोटो उपलब्ध |
| 547 | SQE1260637 | निर्वाचक का नाम : रामकृष्ण विश्वकर्मा पिता का नाम: मूलचन्द्र विश्वकर्मा गृह संख्या : 1178 उम्र : 65 लिंग : पुरुष | फोटो उपलब्ध | 548 | SQE1260645 | निर्वाचक का नाम : ममता विश्वकर्मा पति का नाम: रामकृष्ण विश्वकर्मा गृह संख्या : 1178 उम्र : 56 लिंग : महिला | फोटो उपलब्ध | 549 | SQE0656454 | निर्वाचक का नाम : शरद पिता का नाम: रामकृष्ण गृह संख्या : 1178 उम्र : 34 लिंग : पुरुष | फोटो उपलब्ध |
| 550 | SQE1015734 | निर्वाचक का नाम : सत्येन्द्र पिता का नाम: रामकृष्ण गृह संख्या : 1178 उम्र : 31 लिंग : पुरुष | फोटो उपलब्ध | 551 | SQE1374768 | निर्वाचक का नाम : खुशबू पति का नाम: शरद गृह संख्या : 1178 उम्र : 27 लिंग : महिला | फोटो उपलब्ध | 552 | SQE1827203 | निर्वाचक का नाम : रचना पति का नाम: सत्येंद्र गृह संख्या : 1178 उम्र : 25 लिंग : महिला | फोटो उपलब्ध |
| 553 | SQE1488576 | निर्वाचक का नाम : सुमित राय पिता का नाम: वीरसिंह गृह संख्या : 1179 उम्र : 37 लिंग : पुरुष | फोटो उपलब्ध | 554 | SQE1488600 | निर्वाचक का नाम : गायत्री राय पति का नाम: सुमित राय गृह संख्या : 1179 उम्र : 28 लिंग : महिला | फोटो उपलब्ध | 555 | JKM0669218 | निर्वाचक का नाम : मगनलाल गुप्ता पिता का नाम: हरदास गृह संख्या : 1180 उम्र : 91 लिंग : पुरुष | फोटो उपलब्ध |
| 556 | SQE1260678 | निर्वाचक का नाम : हेमलता गुप्ता पति का नाम: अजय गृह संख्या : 1180 उम्र : 55 लिंग : महिला | फोटो उपलब्ध | 557 | SQE1755552 | निर्वाचक का नाम : अजय गुप्ता पिता का नाम: मगनलाल गृह संख्या : 1180 उम्र : 55 लिंग : पुरुष | फोटो उपलब्ध | 558 | SQE1058411 | निर्वाचक का नाम : अंशुल गुप्ता पिता का नाम: अजय गुप्ता गृह संख्या : 1180 उम्र : 29 लिंग : महिला | फोटो उपलब्ध |
| 559 | SQE1374636 | निर्वाचक का नाम : शैलेष गुप्ता पिता का नाम: अजय गुप्ता गृह संख्या : 1180 उम्र : 27 लिंग : पुरुष | फोटो उपलब्ध | 560 | SQE1622109 | निर्वाचक का नाम : मोहित गुप्ता पिता का नाम: अजय गृह संख्या : 1180 उम्र : 25 लिंग : पुरुष | फोटो उपलब्ध | 561 | JKM0669242 | निर्वाचक का नाम : सुरेशचंद्र पिता का नाम: मगनलाल गृह संख्या : 1181 उम्र : 66 लिंग : पुरुष | फोटो उपलब्ध |
| 562 | SQE1259274 | निर्वाचक का नाम : पुष्पादेवी पति का नाम: सुरेशचंद्र गृह संख्या : 1181 उम्र : 61 लिंग : महिला | फोटो उपलब्ध | 563 | JKM0669267 | निर्वाचक का नाम : नरेंद्र पिता का नाम: सुरेशचंद्र गृह संख्या : 1181 उम्र : 44 लिंग : पुरुष | फोटो उपलब्ध | 564 | JKM1599414 | निर्वाचक का नाम : हेमंत पिता का नाम: सुरेशचंद्र गृह संख्या : 1181 उम्र : 44 लिंग : पुरुष | फोटो उपलब्ध |
| 565 | SQE1532613 | निर्वाचक का नाम : डॉली पति का नाम: नरेंद्र गृह संख्या : 1181 उम्र : 28 लिंग : महिला | फोटो उपलब्ध | 566 | JKM2253680 | निर्वाचक का नाम : आरती गुप्ता पति का नाम: जय प्रकाश गृह संख्या : 1182 उम्र : 43 लिंग : महिला | फोटो उपलब्ध | 567 | SQE1755545 | निर्वाचक का नाम : मैथली शरण गुप्ता पिता का नाम: लक्ष्मणदास गृह संख्या : 1183 उम्र : 73 लिंग : पुरुष | फोटो उपलब्ध |
| 568 | SQE1755537 | निर्वाचक का नाम : अनिल कुमार गुप्ता पिता का नाम: मैथलीशरण गृह संख्या : 1183 उम्र : 54 लिंग : पुरुष | फोटो उपलब्ध | 569 | JKM0669317 | निर्वाचक का नाम : रेखा गुप्ता पति का नाम: अनिलकु मार गृह संख्या : 1183 उम्र : 51 लिंग : महिला | फोटो उपलब्ध | 570 | JKM0669333 | निर्वाचक का नाम : सुनील गुप्ता पिता का नाम: मैथली शरण गुप्ता गृह संख्या : 1183 उम्र : 49 लिंग : पुरुष | फोटो उपलब्ध |

| | | | | | | | | | | | |
|-----|------------|---|-------------|-----|------------|---|-------------|-----|------------|---|-------------|
| 571 | JKM2217487 | निर्वाचक का नाम : अर्चना गुप्ता पति का नाम: सुनील गुप्ता गृह संख्या : 1183 उम्र : 42 लिंग : महिला | फोटो उपलब्ध | 572 | SQE0436485 | निर्वाचक का नाम : हर्ष गुप्ता पिता का नाम: अवध बिहारी गृह संख्या : 1183 उम्र : 36 लिंग : पुरुष | फोटो उपलब्ध | 573 | SQE1122977 | निर्वाचक का नाम : अमन गुप्ता पिता का नाम: अनिल कुमार गुप्ता गृह संख्या : 1183 उम्र : 29 लिंग : पुरुष | फोटो उपलब्ध |
| 574 | SQE2377901 | निर्वाचक का नाम : शेफाली गुप्ता पति का नाम: अमन गुप्ता गृह संख्या : 1183 उम्र : 28 लिंग : महिला | फोटो उपलब्ध | 575 | SQE1312883 | निर्वाचक का नाम : आकाश तिवारी पिता का नाम: नन्द किशोर गृह संख्या : 1183 उम्र : 27 लिंग : पुरुष | फोटो उपलब्ध | 576 | SQE1397314 | निर्वाचक का नाम : आकाश गुप्ता पिता का नाम: अनिल गुप्ता गृह संख्या : 1183 उम्र : 26 लिंग : पुरुष | फोटो उपलब्ध |
| 577 | SQE1735893 | निर्वाचक का नाम : संस्कार गुप्ता पिता का नाम: अनिल कुमार गृह संख्या : 1183 उम्र : 25 लिंग : पुरुष | फोटो उपलब्ध | 578 | SQE2006872 | निर्वाचक का नाम : भूमि गुप्ता पिता का नाम: सुनील गृह संख्या : 1183 उम्र : 22 लिंग : महिला | फोटो उपलब्ध | 579 | SQE2357036 | निर्वाचक का नाम : वेद गुप्ता पिता का नाम: सुनील गुप्ता गृह संख्या : 1183 उम्र : 20 लिंग : पुरुष | फोटो उपलब्ध |
| 580 | SQE1258912 | निर्वाचक का नाम : बद्री प्रसाद तिवारी पिता का नाम: बैजनाथ गृह संख्या : 1184 उम्र : 59 लिंग : पुरुष | फोटो उपलब्ध | 581 | JKM0669358 | निर्वाचक का नाम : विद्या तिवारी पति का नाम: बद्रीप्रसाद गृह संख्या : 1184 उम्र : 56 लिंग : महिला | फोटो उपलब्ध | 582 | SQE1374651 | निर्वाचक का नाम : नीरज तिवारी पिता का नाम: बद्री प्रसाद गृह संख्या : 1184 उम्र : 37 लिंग : पुरुष | फोटो उपलब्ध |
| 583 | SQE1374693 | निर्वाचक का नाम : रजनी तिवारी पति का नाम: नीरज गृह संख्या : 1184 उम्र : 34 लिंग : महिला | फोटो उपलब्ध | 584 | SQE1374669 | निर्वाचक का नाम : नरेन्द्र तिवारी पिता का नाम: बद्रीप्रसाद गृह संख्या : 1184 उम्र : 34 लिंग : पुरुष | फोटो उपलब्ध | 585 | SQE1374677 | निर्वाचक का नाम : बबीता तिवारी पिता का नाम: बद्रीप्रसाद गृह संख्या : 1184 उम्र : 33 लिंग : महिला | फोटो उपलब्ध |
| 586 | SQE2233831 | निर्वाचक का नाम : वर्षा शर्मा पति का नाम: आकाश गृह संख्या : 1184 उम्र : 27 लिंग : महिला | फोटो उपलब्ध | 587 | SQE1260629 | निर्वाचक का नाम : नंदकिशोर तिवारी पिता का नाम: बैजनाथ गृह संख्या : 1185 उम्र : 56 लिंग : पुरुष | फोटो उपलब्ध | 588 | JKM1849140 | निर्वाचक का नाम : विमला तिवारी पति का नाम: नंदकिशोर गृह संख्या : 1185 उम्र : 54 लिंग : महिला | फोटो उपलब्ध |
| 589 | SQE1629930 | निर्वाचक का नाम : विकास तिवारी पिता का नाम: नंदकिशोर गृह संख्या : 1185 उम्र : 25 लिंग : पुरुष | फोटो उपलब्ध | 590 | JKM0669382 | निर्वाचक का नाम : इमरती गुप्ता पति का नाम: नाथूराम गृह संख्या : 1186 उम्र : 61 लिंग : महिला | फोटो उपलब्ध | 591 | SQE1755529 | निर्वाचक का नाम : अनीता गुप्ता पति का नाम: अनिल गृह संख्या : 1186 उम्र : 46 लिंग : महिला | फोटो उपलब्ध |
| 592 | SQE1755511 | निर्वाचक का नाम : अनिल गुप्ता पिता का नाम: नाथूराम गृह संख्या : 1186 उम्र : 44 लिंग : पुरुष | फोटो उपलब्ध | 593 | SQE2231959 | निर्वाचक का नाम : लक्ष्मनसिंह बन्शका र पिता का नाम: सुंदरलाल बन्शका र गृह संख्या : 1186 उम्र : 35 लिंग : पुरुष | फोटो उपलब्ध | 594 | SQE2190908 | निर्वाचक का नाम : ध्रुव गुप्ता पिता का नाम: अनिल गुप्ता गृह संख्या : 1186 उम्र : 21 लिंग : पुरुष | फोटो उपलब्ध |
| 595 | SQE2232130 | निर्वाचक का नाम : कल्पना बन्शका र पति का नाम: लक्ष्मनसिंह गृह संख्या : 1186/1 उम्र : 32 लिंग : महिला | फोटो उपलब्ध | 596 | JKM0669507 | निर्वाचक का नाम : सुमंत्रा कुशवाह पति का नाम: रामसिंह गृह संख्या : 1187 उम्र : 44 लिंग : महिला | फोटो उपलब्ध | 597 | JKM1598754 | निर्वाचक का नाम : मुकेश कुशवाह पिता का नाम: पूरन गृह संख्या : 1187 उम्र : 40 लिंग : पुरुष | फोटो उपलब्ध |
| 598 | SQE1104835 | निर्वाचक का नाम : राजकुमार कुशवाह पिता का नाम: प्रभु ढाल गृह संख्या : 1187 उम्र : 39 लिंग : पुरुष | फोटो उपलब्ध | 599 | SQE0055731 | निर्वाचक का नाम : सुरेंद्र कुशवाह पिता का नाम: मुन्नालाल गृह संख्या : 1187 उम्र : 37 लिंग : पुरुष | फोटो उपलब्ध | 600 | SQE1180165 | निर्वाचक का नाम : नरेन्द्र कुशवाह पिता का नाम: मुन्नालाल गृह संख्या : 1187 उम्र : 34 लिंग : पुरुष | फोटो उपलब्ध |

| | | | | | | | | | | | |
|-----|------------|---|-------------|-----|------------|--|-------------|-----|------------|--|-------------|
| 601 | SQE1015742 | निर्वाचक का नाम : सुनीता कुशवाह पति का नाम: सुरेन्द्र गृह संख्या : 1187 उम्र : 34 लिंग : महिला | फोटो उपलब्ध | 602 | SQE1845551 | निर्वाचक का नाम : रेखा कुशवाह पति का नाम: मुकेश गृह संख्या : 1187 उम्र : 33 लिंग : महिला | फोटो उपलब्ध | 603 | SQE0933119 | निर्वाचक का नाम : जितेन्द्र कुशवाह पिता का नाम: प्रभुदयाल गृह संख्या : 1187 उम्र : 32 लिंग : पुरुष | फोटो उपलब्ध |
| 604 | SQE0933184 | निर्वाचक का नाम : संध्या कुशवाह पति का नाम: राजकुमार गृह संख्या : 1187 उम्र : 32 लिंग : महिला | फोटो उपलब्ध | 605 | SQE1180173 | निर्वाचक का नाम : सविता कुशवाह पति का नाम: नरेन्द्र कुशवाह गृह संख्या : 1187 उम्र : 31 लिंग : महिला | फोटो उपलब्ध | 606 | SQE1015759 | निर्वाचक का नाम : वन्दना कुशवाह पति का नाम: जितेन्द्र गृह संख्या : 1187 उम्र : 31 लिंग : महिला | फोटो उपलब्ध |
| 607 | SQE1374701 | निर्वाचक का नाम : नरेश कुशवाह पिता का नाम: सगुन गृह संख्या : 1187 उम्र : 30 लिंग : पुरुष | फोटो उपलब्ध | 608 | SQE1015593 | निर्वाचक का नाम : गोपाल कुशवाहा पिता का नाम: रामचरण गृह संख्या : 1187 उम्र : 30 लिंग : पुरुष | फोटो उपलब्ध | 609 | SQE1374719 | निर्वाचक का नाम : राघवेंद्र कुशवाह पिता का नाम: रामचरण गृह संख्या : 1187 उम्र : 28 लिंग : पुरुष | फोटो उपलब्ध |
| 610 | SQE2279008 | निर्वाचक का नाम : हेमलता कुशवाह पिता का नाम: मुन्नालाल कुशवाह गृह संख्या : 1187 उम्र : 26 लिंग : महिला | फोटो उपलब्ध | 611 | SQE1558816 | निर्वाचक का नाम : हेमंत कुशवाह पिता का नाम: रामसिंह गृह संख्या : 1187 उम्र : 25 लिंग : पुरुष | फोटो उपलब्ध | 612 | SQE2373538 | निर्वाचक का नाम : हनी कुशवाह पति का नाम: गोपाल कुशवाह गृह संख्या : 1187 उम्र : 24 लिंग : महिला | फोटो उपलब्ध |
| 613 | SQE2279081 | निर्वाचक का नाम : नरेन्द्र कुशवाह पिता का नाम: मुन्नालाल कुशवाह गृह संख्या : 1187 उम्र : 20 लिंग : पुरुष | फोटो उपलब्ध | 614 | JKM0669424 | निर्वाचक का नाम : शगुन कुशवाह पति का नाम: पूरन गृह संख्या : 1187/1 उम्र : 66 लिंग : महिला | फोटो उपलब्ध | 615 | JKM0669432 | निर्वाचक का नाम : प्रभुदयाल कुशवाह पिता का नाम: सुमेर गृह संख्या : 1187/1 उम्र : 56 लिंग : पुरुष | फोटो उपलब्ध |
| 616 | JKM0669440 | निर्वाचक का नाम : सोना कुशवाह पति का नाम: प्रभुदयाल गृह संख्या : 1187/1 उम्र : 54 लिंग : महिला | फोटो उपलब्ध | 617 | JKM0669457 | निर्वाचक का नाम : मुन्नालाल कुशवाह पिता का नाम: सुमेर गृह संख्या : 1187/1 उम्र : 51 लिंग : पुरुष | फोटो उपलब्ध | 618 | JKM0669465 | निर्वाचक का नाम : कलावती कुशवाह पिता का नाम: मुन्नालाल गृह संख्या : 1187/1 उम्र : 49 लिंग : महिला | फोटो उपलब्ध |
| 619 | JKM1849108 | निर्वाचक का नाम : राममिलन कुशवाह पिता का नाम: पूरनसिंह गृह संख्या : 1187/1 उम्र : 46 लिंग : पुरुष | फोटो उपलब्ध | 620 | JKM0669473 | निर्वाचक का नाम : रामचरण कुशवाह पिता का नाम: सुमेर गृह संख्या : 1187/1 उम्र : 46 लिंग : पुरुष | फोटो उपलब्ध | 621 | JKM1849082 | निर्वाचक का नाम : सुमन कुशवाह पति का नाम: राममिलन गृह संख्या : 1187/1 उम्र : 45 लिंग : महिला | फोटो उपलब्ध |
| 622 | JKM0669481 | निर्वाचक का नाम : सुनीता कुशवाह पति का नाम: रामचरण गृह संख्या : 1187/1 उम्र : 45 लिंग : महिला | फोटो उपलब्ध | 623 | JKM0669499 | निर्वाचक का नाम : रामसिंह कुशवाह पिता का नाम: सुमेर गृह संख्या : 1187/1 उम्र : 44 लिंग : पुरुष | फोटो उपलब्ध | 624 | SQE2367431 | निर्वाचक का नाम : शिवम कुशवाह पिता का नाम: रामचरण कुशवाह गृह संख्या : 1187/1 उम्र : 21 लिंग : पुरुष | फोटो उपलब्ध |
| 625 | SQE2398626 | निर्वाचक का नाम : सौरभ कुशवाहा पिता का नाम: राममिलन कुशवाहा गृह संख्या : 1187/1 उम्र : 21 लिंग : पुरुष | फोटो उपलब्ध | 626 | JKM0669523 | निर्वाचक का नाम : खच्चूराम कुशवाह पिता का नाम: कुंजलाल गृह संख्या : 1188 उम्र : 62 लिंग : पुरुष | फोटो उपलब्ध | 627 | JKM0669531 | निर्वाचक का नाम : प्रेमवती कुशवाह पति का नाम: खच्चूराम गृह संख्या : 1188 उम्र : 59 लिंग : महिला | फोटो उपलब्ध |
| 628 | SQE0134635 | निर्वाचक का नाम : अशोक कुशवाह पिता का नाम: कुंजलाल गृह संख्या : 1188 उम्र : 54 लिंग : पुरुष | फोटो उपलब्ध | 629 | JKM0669566 | निर्वाचक का नाम : भूरी कुशवाह पति का नाम: अशोक गृह संख्या : 1188 उम्र : 50 लिंग : महिला | फोटो उपलब्ध | 630 | JKM1598267 | निर्वाचक का नाम : रामबाबू कुशवाह पिता का नाम: खच्चूराम गृह संख्या : 1188 उम्र : 41 लिंग : पुरुष | फोटो उपलब्ध |

| | | | | | | | | | | | |
|-----|------------|---|-------------|-----|------------|---|-------------|-----|------------|--|-------------|
| 631 | SQE1374685 | निर्वाचक का नाम : आशा कुशवाह पति का नाम: सुनील कुशवाह गृह संख्या : 1188 उम्र : 36 लिंग : महिला | फोटो उपलब्ध | 632 | SQE1104843 | निर्वाचक का नाम : रेखा कुशवाह पति का नाम: राम बाबु गृह संख्या : 1188 उम्र : 35 लिंग : महिला | फोटो उपलब्ध | 633 | SQE1104850 | निर्वाचक का नाम : सुनील कुशवाह पिता का नाम: खड्डुराम गृह संख्या : 1188 उम्र : 35 लिंग : पुरुष | फोटो उपलब्ध |
| 634 | SQE2260164 | निर्वाचक का नाम : रवि कुशवाह पिता का नाम: अशोक कुशवाह गृह संख्या : 1188 उम्र : 21 लिंग : पुरुष | फोटो उपलब्ध | 635 | JKM0669564 | निर्वाचक का नाम : शमशेर खान पिता का नाम: सुल्तानखां गृह संख्या : 1189 उम्र : 71 लिंग : पुरुष | फोटो उपलब्ध | 636 | JKM0669580 | निर्वाचक का नाम : सिकंदर खान पिता का नाम: समशेरखां गृह संख्या : 1189 उम्र : 46 लिंग : पुरुष | फोटो उपलब्ध |
| 637 | JKM1849124 | निर्वाचक का नाम : शायना खान पति का नाम: सिकन्दर गृह संख्या : 1189 उम्र : 42 लिंग : महिला | फोटो उपलब्ध | 638 | JKM2216927 | निर्वाचक का नाम : इरफान खान पिता का नाम: समशेर गृह संख्या : 1189 उम्र : 40 लिंग : पुरुष | फोटो उपलब्ध | 639 | SQE1583244 | निर्वाचक का नाम : नाजोबेगम खान पति का नाम: इरफान गृह संख्या : 1189 उम्र : 39 लिंग : महिला | फोटो उपलब्ध |
| 640 | SQE1970771 | निर्वाचक का नाम : अरशिल खान पिता का नाम: सिकंदर खान गृह संख्या : 1189 उम्र : 22 लिंग : पुरुष | फोटो उपलब्ध | 641 | SQE2410470 | निर्वाचक का नाम : फिजान मोमिन पिता का नाम: सिकंदर खान गृह संख्या : 1189 उम्र : 19 लिंग : पुरुष | फोटो उपलब्ध | 642 | SQE2288124 | निर्वाचक का नाम : इकरार अली पिता का नाम: मकसूद गृह संख्या : 1191 उम्र : 47 लिंग : पुरुष | फोटो उपलब्ध |
| 643 | SQE2288355 | निर्वाचक का नाम : नूरी बेगम अली पति का नाम: इकरार अली गृह संख्या : 1191 उम्र : 42 लिंग : महिला | फोटो उपलब्ध | 644 | SQE0656595 | निर्वाचक का नाम : सलमान खान पिता का नाम: शहजाद गृह संख्या : 1191 उम्र : 32 लिंग : पुरुष | फोटो उपलब्ध | 645 | SQE0933127 | निर्वाचक का नाम : आरिफ खान पिता का नाम: शहजाद गृह संख्या : 1191 उम्र : 31 लिंग : पुरुष | फोटो उपलब्ध |
| 646 | SQE1145184 | निर्वाचक का नाम : शाहरुख खान पिता का नाम: शहजाद गृह संख्या : 1191 उम्र : 28 लिंग : पुरुष | फोटो उपलब्ध | 647 | SQE1556166 | निर्वाचक का नाम : गल्पस खान पति का नाम: सलमान गृह संख्या : 1191 उम्र : 28 लिंग : महिला | फोटो उपलब्ध | 648 | SQE1532191 | निर्वाचक का नाम : शाबिर खान पिता का नाम: शहजाद गृह संख्या : 1191 उम्र : 26 लिंग : पुरुष | फोटो उपलब्ध |
| 649 | SQE1907070 | निर्वाचक का नाम : मुस्कान खान पति का नाम: आरिफ गृह संख्या : 1191 उम्र : 26 लिंग : महिला | फोटो उपलब्ध | 650 | SQE1577287 | निर्वाचक का नाम : साहिल खान पिता का नाम: दिलशाद गृह संख्या : 1191 उम्र : 25 लिंग : पुरुष | फोटो उपलब्ध | 651 | SQE2037653 | निर्वाचक का नाम : काजल बानो पति का नाम: साहिल गृह संख्या : 1191 उम्र : 24 लिंग : महिला | फोटो उपलब्ध |
| 652 | SQE1954296 | निर्वाचक का नाम : सोहिल खान पिता का नाम: दिलशाद गृह संख्या : 1191 उम्र : 24 लिंग : पुरुष | फोटो उपलब्ध | 653 | SQE2042828 | निर्वाचक का नाम : ज़ीनत बानो खान पति का नाम: शाबिर गृह संख्या : 1191 उम्र : 23 लिंग : महिला | फोटो उपलब्ध | 654 | SQE2288967 | निर्वाचक का नाम : अकरम शाह पिता का नाम: अंसार शाह गृह संख्या : 1191 उम्र : 23 लिंग : पुरुष | फोटो उपलब्ध |
| 655 | SQE1970789 | निर्वाचक का नाम : आसमा बानो खान पति का नाम: शाहरुख गृह संख्या : 1191 उम्र : 22 लिंग : महिला | फोटो उपलब्ध | 656 | SQE2288199 | निर्वाचक का नाम : साहीब अली पिता का नाम: इकरार अली गृह संख्या : 1191 उम्र : 22 लिंग : पुरुष | फोटो उपलब्ध | 657 | SQE2380848 | निर्वाचक का नाम : अनस अली पिता का नाम: इकरार अली गृह संख्या : 1191 उम्र : 19 लिंग : पुरुष | फोटो उपलब्ध |
| 658 | JKM0669622 | निर्वाचक का नाम : शकुरन खान पति का नाम: नजीर गृह संख्या : 1191/1 उम्र : 68 लिंग : महिला | फोटो उपलब्ध | 659 | JKM0669630 | निर्वाचक का नाम : शहजाद खान पिता का नाम: नजीर गृह संख्या : 1191/1 उम्र : 51 लिंग : पुरुष | फोटो उपलब्ध | 660 | JKM0669648 | निर्वाचक का नाम : सायरा खान पति का नाम: शहजाद गृह संख्या : 1191/1 उम्र : 47 लिंग : महिला | फोटो उपलब्ध |

| | | | | | | | | | | | |
|-----|------------|--|-------------|-----|------------|--|-------------|-----|------------|--|-------------|
| 661 | SQE1631076 | निर्वाचक का नाम : अंसार शाह पिता का नाम: बजीर गृह संख्या : 1191/1 उम्र : 46 लिंग : पुरुष | फोटो उपलब्ध | 662 | SQE1631092 | निर्वाचक का नाम : परबीन शाह पिता का नाम: अंसार गृह संख्या : 1191/1 उम्र : 44 लिंग : महिला | फोटो उपलब्ध | 663 | SQE2394195 | निर्वाचक का नाम : साहीन शाह पिता का नाम: अंसार शाह गृह संख्या : 1191/1 उम्र : 21 लिंग : महिला | फोटो उपलब्ध |
| 664 | JKM0669705 | निर्वाचक का नाम : मुनव्वरखां पिता का नाम: सुल्तानखां गृह संख्या : 1193 उम्र : 56 लिंग : पुरुष | फोटो उपलब्ध | 665 | JKM0669713 | निर्वाचक का नाम : मिम्मी खान पिता का नाम: मुनव्वर गृह संख्या : 1193 उम्र : 53 लिंग : महिला | फोटो उपलब्ध | 666 | JKM2216893 | निर्वाचक का नाम : हामिद खां पिता का नाम: मुनव्वर खां गृह संख्या : 1193 उम्र : 40 लिंग : पुरुष | फोटो उपलब्ध |
| 667 | SQE1374727 | निर्वाचक का नाम : शबनम खान पिता का नाम: हामिद खान गृह संख्या : 1193 उम्र : 39 लिंग : महिला | फोटो उपलब्ध | 668 | SQE1586239 | निर्वाचक का नाम : सद्दाम खान पिता का नाम: मुनव्वर गृह संख्या : 1193 उम्र : 35 लिंग : पुरुष | फोटो उपलब्ध | 669 | SQE1586346 | निर्वाचक का नाम : सोनम खान पिता का नाम: मुनव्वर गृह संख्या : 1193 उम्र : 27 लिंग : महिला | फोटो उपलब्ध |
| 670 | SQE1583251 | निर्वाचक का नाम : आवेद खान पिता का नाम: मुनव्वर गृह संख्या : 1193 उम्र : 26 लिंग : पुरुष | फोटो उपलब्ध | 671 | JKM0669739 | निर्वाचक का नाम : साबराबेगम खान पिता का नाम: समदखां गृह संख्या : 1195 उम्र : 66 लिंग : महिला | फोटो उपलब्ध | 672 | JKM1849272 | निर्वाचक का नाम : रूबी खान पिता का नाम: सत्तार खां गृह संख्या : 1195 उम्र : 45 लिंग : महिला | फोटो उपलब्ध |
| 673 | SQE0436527 | निर्वाचक का नाम : बल्लू खान पिता का नाम: रहीस गृह संख्या : 1195 उम्र : 44 लिंग : पुरुष | फोटो उपलब्ध | 674 | JKM2216968 | निर्वाचक का नाम : सलीम खान पिता का नाम: समद गृह संख्या : 1195 उम्र : 40 लिंग : पुरुष | फोटो उपलब्ध | 675 | JKM2217008 | निर्वाचक का नाम : शकील खान पिता का नाम: समद गृह संख्या : 1195 उम्र : 39 लिंग : पुरुष | फोटो उपलब्ध |
| 676 | SQE0932970 | निर्वाचक का नाम : शकील खान पिता का नाम: शमद खान गृह संख्या : 1195 उम्र : 31 लिंग : पुरुष | फोटो उपलब्ध | 677 | JKM0669770 | निर्वाचक का नाम : बहीदखां पिता का नाम: बासिलखां गृह संख्या : 1197 उम्र : 61 लिंग : पुरुष | फोटो उपलब्ध | 678 | JKM0669788 | निर्वाचक का नाम : आसमिन पिता का नाम: बहीदखां गृह संख्या : 1197 उम्र : 56 लिंग : महिला | फोटो उपलब्ध |
| 679 | JKM2216992 | निर्वाचक का नाम : दिलसादबेगम खान पिता का नाम: हमीद खां गृह संख्या : 1197 उम्र : 52 लिंग : महिला | फोटो उपलब्ध | 680 | KNP2088284 | निर्वाचक का नाम : मोहम्मद वसीम पिता का नाम: मोहम्मद अतिक गृह संख्या : 1197 उम्र : 38 लिंग : पुरुष | फोटो उपलब्ध | 681 | SQE0323824 | निर्वाचक का नाम : सादिक खान पिता का नाम: हमीद गृह संख्या : 1197 उम्र : 33 लिंग : पुरुष | फोटो उपलब्ध |
| 682 | SQE0656678 | निर्वाचक का नाम : अमजद खान पिता का नाम: बहीद गृह संख्या : 1197 उम्र : 32 लिंग : पुरुष | फोटो उपलब्ध | 683 | SQE0955815 | निर्वाचक का नाम : आरजू खान पिता का नाम: हमीद खान गृह संख्या : 1197 उम्र : 31 लिंग : महिला | फोटो उपलब्ध | 684 | SQE1839232 | निर्वाचक का नाम : मेहनाज खान पिता का नाम: सादिक गृह संख्या : 1197 उम्र : 31 लिंग : महिला | फोटो उपलब्ध |
| 685 | SQE1015569 | निर्वाचक का नाम : आमिर खान पिता का नाम: हमिद गृह संख्या : 1197 उम्र : 30 लिंग : पुरुष | फोटो उपलब्ध | 686 | SQE2282663 | निर्वाचक का नाम : हिबा कुरैशी पिता का नाम: आमिर खान गृह संख्या : 1197 उम्र : 21 लिंग : महिला | फोटो उपलब्ध | 687 | JKM1849215 | निर्वाचक का नाम : सोडू केवट पिता का नाम: दुर्जन गृह संख्या : 1199 उम्र : 67 लिंग : पुरुष | फोटो उपलब्ध |
| 688 | JKM1849181 | निर्वाचक का नाम : मलीदा केवट पिता का नाम: सोडू गृह संख्या : 1199 उम्र : 62 लिंग : महिला | फोटो उपलब्ध | 689 | JKM1598762 | निर्वाचक का नाम : मुल्ली केवट पिता का नाम: सोडू गृह संख्या : 1199 उम्र : 42 लिंग : पुरुष | फोटो उपलब्ध | 690 | JKM1849207 | निर्वाचक का नाम : लक्ष्मी केवट पिता का नाम: मुल्ली गृह संख्या : 1199 उम्र : 40 लिंग : महिला | फोटो उपलब्ध |

| | | | | | | | | | | | |
|-----|------------|---|-------------|-----|------------|---|-------------|-----|------------|---|-------------|
| 691 | SQE0932863 | निर्वाचक का नाम : कालीचरण केवट पिता का नाम: सोडु गृह संख्या : 1199 उम्र : 33 लिंग : पुरुष | फोटो उपलब्ध | 692 | SQE0932871 | निर्वाचक का नाम : दीपा केवट पिता का नाम: कालीचरण गृह संख्या : 1199 उम्र : 32 लिंग : महिला | फोटो उपलब्ध | 693 | SQE0485912 | निर्वाचक का नाम : जशरथ वन्शकर पिता का नाम: जगदीश गृह संख्या : 1200 उम्र : 38 लिंग : पुरुष | फोटो उपलब्ध |
| 694 | SQE0485904 | निर्वाचक का नाम : आरती वंसकार पति का नाम: दशरथ गृह संख्या : 1200 उम्र : 33 लिंग : महिला | फोटो उपलब्ध | 695 | SQE0293597 | निर्वाचक का नाम : रामप्यारी वन्शकर पति का नाम: सुरेश गृह संख्या : 1201 उम्र : 51 लिंग : महिला | फोटो उपलब्ध | 696 | SQE1374735 | निर्वाचक का नाम : मिथुन वंशकार पिता का नाम: सुरेश गृह संख्या : 1201 उम्र : 30 लिंग : पुरुष | फोटो उपलब्ध |
| 697 | SQE1629575 | निर्वाचक का नाम : नेहा पिता का नाम: मिथुन गृह संख्या : 1201 उम्र : 28 लिंग : महिला | फोटो उपलब्ध | 698 | SQE1629617 | निर्वाचक का नाम : पदम वंसकार माता का नाम: रामप्यारी गृह संख्या : 1201 उम्र : 26 लिंग : महिला | फोटो उपलब्ध | 699 | SQE2393536 | निर्वाचक का नाम : पूजा बंशकार माता का नाम: रामप्यारी बंशकार गृह संख्या : 1201 उम्र : 22 लिंग : महिला | फोटो उपलब्ध |
| 700 | SQE2393122 | निर्वाचक का नाम : रीना बंशकार माता का नाम: रामप्यारी बंशकार गृह संख्या : 1201 उम्र : 20 लिंग : महिला | फोटो उपलब्ध | 701 | JKM1676428 | निर्वाचक का नाम : विनोद बन्शकार पिता का नाम: भैयालाल गृह संख्या : 1202 उम्र : 46 लिंग : पुरुष | फोटो उपलब्ध | 702 | JKM1849231 | निर्वाचक का नाम : कमला बन्शकार पति का नाम: विनोद गृह संख्या : 1202 उम्र : 44 लिंग : महिला | फोटो उपलब्ध |
| 703 | SQE1397322 | निर्वाचक का नाम : कुसुमा वंशकार पिता का नाम: राजेश वंशकार गृह संख्या : 1202 उम्र : 36 लिंग : महिला | फोटो उपलब्ध | 704 | SQE1397348 | निर्वाचक का नाम : राजेश वंशकार पिता का नाम: भैयालाल वंशकार गृह संख्या : 1202 उम्र : 28 लिंग : पुरुष | फोटो उपलब्ध | 705 | JKM1849033 | निर्वाचक का नाम : मन्जुलाल बन्शकार पिता का नाम: गोविंददास गृह संख्या : 1205 उम्र : 69 लिंग : पुरुष | फोटो उपलब्ध |
| 706 | JKM1849223 | निर्वाचक का नाम : तारादेवी बन्शकार पति का नाम: मन्जुलाल गृह संख्या : 1205 उम्र : 67 लिंग : महिला | फोटो उपलब्ध | 707 | JKM2253466 | निर्वाचक का नाम : सुनीलकुमार बन्शकार पिता का नाम: मन्जुलाल गृह संख्या : 1205 उम्र : 41 लिंग : पुरुष | फोटो उपलब्ध | 708 | SQE2124899 | निर्वाचक का नाम : रजनी लिधोरिया पति का नाम: प्रिंस कुमार गृह संख्या : 1205 उम्र : 38 लिंग : महिला | फोटो उपलब्ध |
| 709 | SQE1474980 | निर्वाचक का नाम : ममता बन्शकार पति का नाम: सुनील गृह संख्या : 1205 उम्र : 36 लिंग : महिला | फोटो उपलब्ध | 710 | SQE0293605 | निर्वाचक का नाम : प्रिन्सकुमार बन्शकार पिता का नाम: मन्जु लाल गृह संख्या : 1205 उम्र : 34 लिंग : पुरुष | फोटो उपलब्ध | 711 | SQE1104942 | निर्वाचक का नाम : गुलाबसिंह अहिरवार पिता का नाम: बसंत गृह संख्या : 1206 उम्र : 71 लिंग : पुरुष | फोटो उपलब्ध |
| 712 | JKM1849173 | निर्वाचक का नाम : रामप्यारी अहिरवार पति का नाम: गुलाब गृह संख्या : 1206 उम्र : 54 लिंग : महिला | फोटो उपलब्ध | 713 | SQE1104959 | निर्वाचक का नाम : राजेश जाटव पिता का नाम: गुलाब सिंह गृह संख्या : 1206 उम्र : 39 लिंग : पुरुष | फोटो उपलब्ध | 714 | SQE0955823 | निर्वाचक का नाम : मंगलसिंह अहिरवार पिता का नाम: गुलाबसिंह गृह संख्या : 1206 उम्र : 34 लिंग : पुरुष | फोटो उपलब्ध |
| 715 | SQE0933101 | निर्वाचक का नाम : खिलन जाटव पिता का नाम: राजेश गृह संख्या : 1206 उम्र : 32 लिंग : महिला | फोटो उपलब्ध | 716 | SQE1556141 | निर्वाचक का नाम : इमरती अहिरवार पति का नाम: मंगलसिंह गृह संख्या : 1206 उम्र : 30 लिंग : महिला | फोटो उपलब्ध | 717 | SQE1589159 | निर्वाचक का नाम : पूजा पिता का नाम: गुलाबसिंह गृह संख्या : 1206 उम्र : 29 लिंग : महिला | फोटो उपलब्ध |
| 718 | SQE2015469 | निर्वाचक का नाम : काजू अहिरवार पिता का नाम: गुलाब सिंग गृह संख्या : 1206 उम्र : 22 लिंग : पुरुष | फोटो उपलब्ध | 719 | SQE1053214 | निर्वाचक का नाम : तल्ल केवट पति का नाम: दमरु गृह संख्या : 1207 उम्र : 54 लिंग : महिला | फोटो उपलब्ध | 720 | SQE1053206 | निर्वाचक का नाम : जीतेन्द्र पिता का नाम: दमरु गृह संख्या : 1207 उम्र : 35 लिंग : पुरुष | फोटो उपलब्ध |

विधान सभा क्षेत्र की संख्या व नाम : 23-करैरा
अनुभाग की संख्या व नाम : 1-दिनारा तोरमादी

| | | | | | | | | | | | |
|-----|------------|--|-------------|-----|------------|--|-------------|-----|------------|--|-------------|
| 721 | SQE1589167 | निर्वाचक का नाम : रचना केवट पति का नाम: जितेंद्र गृह संख्या : 1207 उम्र : 26 लिंग : महिला | फोटो उपलब्ध | 722 | SQE2446359 | निर्वाचक का नाम : निशा कोली पति का नाम: हरशिव गृह संख्या : 1225 उम्र : 25 लिंग : महिला | फोटो उपलब्ध | 723 | SQE0293530 | निर्वाचक का नाम : अमित कुमार कुमार पिता का नाम: वीरेंद्र गृह संख्या : 1268 उम्र : 34 लिंग : पुरुष | फोटो उपलब्ध |
| 724 | JKM2253359 | निर्वाचक का नाम : वीरवती कुशवाह पति का नाम: नारायण गृह संख्या : 1156 उम्र : 42 लिंग : महिला | फोटो उपलब्ध | 725 | JKM2253599 | निर्वाचक का नाम : विजय बाजोरिया पिता का नाम: रमेश चन्द्र गृह संख्या : 1134 उम्र : 39 लिंग : पुरुष | फोटो उपलब्ध | 726 | JKM2253250 | निर्वाचक का नाम : बल्लू कुशवाह पिता का नाम: दुर्गाप्रसाद गृह संख्या : 1156 उम्र : 38 लिंग : पुरुष | फोटो उपलब्ध |
| 727 | JKM2253334 | निर्वाचक का नाम : रामसखी कुशवाह पति का नाम: हरदेव गृह संख्या : 1156 उम्र : 38 लिंग : महिला | फोटो उपलब्ध | 728 | JKM2253540 | निर्वाचक का नाम : सीमा गुप्ता पति का नाम: नीरजकुमार गृह संख्या : 1088 उम्र : 37 लिंग : महिला | फोटो उपलब्ध | | | | |

विधान सभा क्षेत्र की संख्या व नाम : 23-करैरा
घटक I - परिवर्धन सूची 1 (23-12-2025 से 21-02-2026 तक)

| | | |
|--|---|-------------|
| 729 | 1 | SQE2457042 |
| निर्वाचक का नाम : तमन्ना बानो पति का नाम: सद्दाम खान गृह संख्या : 1193 उम्र : 28 लिंग : महिला | | फोटो उपलब्ध |

| | | |
|---|---|-------------|
| 730 | 1 | SQE2456994 |
| निर्वाचक का नाम : जगदीश पिता का नाम: बट्टू वंशकार गृह संख्या : 1200 उम्र : 61 लिंग : पुरुष | | फोटो उपलब्ध |

| | | |
|---|---|-------------|
| 731 | 1 | SQE2467298 |
| निर्वाचक का नाम : निर्मला कुशवाह पति का नाम: नरेंद्र कुशवाह गृह संख्या : 1164 उम्र : 26 लिंग : महिला | | फोटो उपलब्ध |

| | | |
|---|---|-------------|
| 732 | 1 | SQE2475192 |
| निर्वाचक का नाम : राहुल कुशवाहा माता का नाम: सुनीता कुशवाहा गृह संख्या : 1157 उम्र : 18 लिंग : पुरुष | | फोटो उपलब्ध |

| | | |
|---|---|-------------|
| 733 | 1 | SQE2475499 |
| निर्वाचक का नाम : मंगल कुशवाह पिता का नाम: फूलसिंह कुशवाह गृह संख्या : 1303 उम्र : 22 लिंग : पुरुष | | फोटो उपलब्ध |

| | | |
|--|---|-------------|
| 734 | 1 | SQE2476299 |
| निर्वाचक का नाम : प्रगति लिधोरिया पिता का नाम: महादेव लिधोरिया गृह संख्या : 1139 उम्र : 19 लिंग : महिला | | फोटो उपलब्ध |

| | | |
|--|---|-------------|
| 735 | 1 | SQE2483089 |
| निर्वाचक का नाम : देवांश बजोरिया पिता का नाम: हेमन्त बजोरिया गृह संख्या : 1263 उम्र : 20 लिंग : पुरुष | | फोटो उपलब्ध |

| निर्वाचकों का विवरण : | | | | | | | |
|--|------------------------------|-----------------------------|--|-------|------------|-----|-----|
| A) मतदाताओं की संख्या : | | | | | | | |
| | नामावली का प्रकार | निर्वाचक नामावली की पहचान : | मतदाताओं की संख्या : | | | | |
| | | | पुरुष | महिला | तृतीय लिंग | कुल | |
| I | मूल | मूल नामावली | विशेष गहन पुनरीक्षण 2026 की मूल नामावली एवं समस्त अनुपूरकों को एकीकृत कर | 383 | 345 | 0 | 728 |
| II | घटक I - परिवर्धन सूची | पूरक 1 | विशेष गहन पुनरीक्षण - 2026 | 4 | 3 | 0 | 7 |
| III | घटक II - विलोपन सूची | पूरक 1 | विशेष गहन पुनरीक्षण - 2026 | 0 | 1 | 0 | 1 |
| IV | लिंग में संशोधन के कारण अंतर | | | 0 | 0 | 0 | 0 |
| पुनरीक्षण के बाद इस नामावली में शुद्ध निर्वाचक (I+II-III+IV) | | | | 387 | 347 | 0 | 734 |
| B) संशोधनों की संख्या : | | | | | | | |
| नामावली का प्रकार | निर्वाचक नामावली की पहचान : | संशोधनों की संख्या : | | | | | |
| पूरक 1 | विशेष गहन पुनरीक्षण - 2026 | 0 | | | | | |

निर्वाचक रजिस्ट्रीकरण अधिकारी द्वारा जारी

E-मृत्यु, S-स्थानांतरित, R-दोहरी प्रविष्टि, M-लापता, Q-अहर्ता नहीं