

निर्वाचक नामावली 2026 S12 मध्य प्रदेश

विधान सभा क्षेत्र की संख्या, नाम व आरक्षण स्थिति : 23 - करैरा (अ.जा.)		भाग संख्या : : 46																									
संसदीय निर्वाचन क्षेत्र की संख्या, नाम व आरक्षण स्थिति, जिसमें विधान सभा निर्वाचन क्षेत्र स्थित है : 3 - ग्वालियर																											
1. पुनरीक्षण का विवरण																											
पुनरीक्षण का वर्ष :	2026	निर्वाचक नामावली की पहचान :																									
अर्हता तिथि :	01-01-2026	विशेष गहन पुनरीक्षण 2026 की मूल नामावली एवं समस्त अनुपूरकों को एकीकृत कर																									
पुनरीक्षण का स्वरूप :	विशेष गहन पुनरीक्षण 2026																										
प्रकाशन की तिथि :	21-02-2026																										
2. भाग व मतदान क्षेत्र का विवरण :																											
भाग में आने वाले अनुभागों की संख्या और नाम :																											
1-क रही	<table style="width: 100%; border-collapse: collapse;"> <tr> <td style="width: 60%;">मुख्य शहर / मुख्य ग्राम</td> <td style="width: 20%;">: करही</td> <td style="width: 20%;"></td> </tr> <tr> <td>वार्ड</td> <td>: </td> <td></td> </tr> <tr> <td>पोस्ट ऑफिस</td> <td>: करही</td> <td></td> </tr> <tr> <td>पुलिस थाना</td> <td>: करैरा</td> <td></td> </tr> <tr> <td>स्थानीय संस्था</td> <td>: करही</td> <td></td> </tr> <tr> <td>ब्लॉक</td> <td>: नरवर</td> <td></td> </tr> <tr> <td>जिला</td> <td>: शिवपुरी</td> <td></td> </tr> <tr> <td>पिन कोड</td> <td>: 473662</td> <td></td> </tr> </table>			मुख्य शहर / मुख्य ग्राम	: करही		वार्ड	:		पोस्ट ऑफिस	: करही		पुलिस थाना	: करैरा		स्थानीय संस्था	: करही		ब्लॉक	: नरवर		जिला	: शिवपुरी		पिन कोड	: 473662	
मुख्य शहर / मुख्य ग्राम	: करही																										
वार्ड	:																										
पोस्ट ऑफिस	: करही																										
पुलिस थाना	: करैरा																										
स्थानीय संस्था	: करही																										
ब्लॉक	: नरवर																										
जिला	: शिवपुरी																										
पिन कोड	: 473662																										
3. मतदान केंद्र का विवरण																											
मतदान केंद्र की संख्या व नाम :	मतदान केन्द्र की विशेष हैसियत (पुरुष/महिला/सामान्य) :	सामान्य																									
46 - करही	इस मतदान क्षेत्र के सहायक (ऑक्जिलियरी) मतदान केन्द्रों की संख्या :	0																									
मतदान केंद्र का भवन व पता :																											
मा.वि.नवीन करही																											
4. मतदाताओं की संख्या :																											
आरंभिक क्रम	अंतिम क्रम	मतदाताओं की संख्या																									
संख्या	संख्या	पुरुष	महिला	तृतीय लिंग	कुल																						
1	721	371	349	0	720																						

निर्वाचक रजिस्ट्रीकरण अधिकारी द्वारा जारी

Nazri Naksha



Google Map View



Polling Station Building Front View



मतदान केंद्र के सामने का फ़ोटो



Cad View

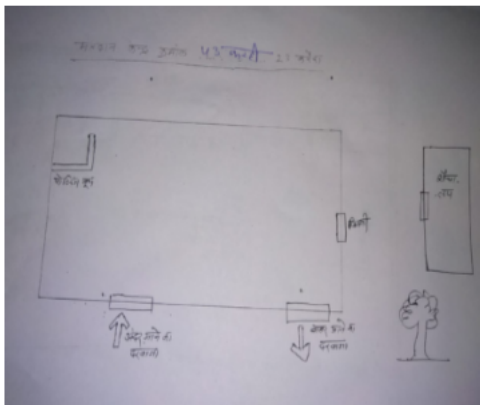

Key MAP View



1	SQE1632165	निर्वाचक का नाम : मांडवी सोनी पति का नाम: गोपाल कृष्णा गृह संख्या : 228 उम्र : 34 लिंग : महिला	फोटो उपलब्ध	2	JKM1474550	निर्वाचक का नाम : राधेश्याम नामदेव पिता का नाम: रामस्वरूप नामदेव गृह संख्या : 254 उम्र : 63 लिंग : पुरुष	फोटो उपलब्ध	3	SQE0149427	निर्वाचक का नाम : रवि कुमार नामदेव पिता का नाम: रामस्वरूप गृह संख्या : 254 उम्र : 57 लिंग : पुरुष	फोटो उपलब्ध	
4	SQE1771922	निर्वाचक का नाम : ग्यान्बाई नामदेव पति का नाम: राधेश्याम गृह संख्या : 254 उम्र : 54 लिंग : महिला	फोटो उपलब्ध	5	SQE1771930	निर्वाचक का नाम : मीरा नामदेव पति का नाम: रविप्रकाश गृह संख्या : 254 उम्र : 53 लिंग : महिला	फोटो उपलब्ध	E	6	JKM1476035	निर्वाचक का नाम : राजेश नामदेव पिता का नाम: रामस्वरूप गृह संख्या : 254 उम्र : 53 लिंग : पुरुष	फोटो उपलब्ध
7	JKM1476118	निर्वाचक का नाम : अर्जुन सिंह नामदेव पिता का नाम: कल्लू गृह संख्या : 254 उम्र : 42 लिंग : पुरुष	फोटो उपलब्ध	8	JKM1476100	निर्वाचक का नाम : सीमाबाई नामदेव पति का नाम: अर्जुन गृह संख्या : 254 उम्र : 41 लिंग : महिला	फोटो उपलब्ध	9	SQE0347104	निर्वाचक का नाम : भारती नामदेव पति का नाम: राजेश गृह संख्या : 254 उम्र : 39 लिंग : महिला	फोटो उपलब्ध	
10	SQE0518886	निर्वाचक का नाम : धरमवीर नामदेव पिता का नाम: राधेश्याम गृह संख्या : 254 उम्र : 34 लिंग : पुरुष	फोटो उपलब्ध	11	SQE1064856	निर्वाचक का नाम : संध्या नामदेव पति का नाम: धर्मवीर गृह संख्या : 254 उम्र : 32 लिंग : महिला	फोटो उपलब्ध	12	SQE1064872	निर्वाचक का नाम : आनंद नामदेव पिता का नाम: रवि कुमार गृह संख्या : 254 उम्र : 30 लिंग : पुरुष	फोटो उपलब्ध	
13	SQE1128081	निर्वाचक का नाम : प्रशांत नामदेव पिता का नाम: राजेश गृह संख्या : 254 उम्र : 28 लिंग : पुरुष	फोटो उपलब्ध	14	SQE1641372	निर्वाचक का नाम : प्रीति नामदेव पति का नाम: नरोत्तम गृह संख्या : 254 उम्र : 26 लिंग : महिला	फोटो उपलब्ध	15	SQE1598036	निर्वाचक का नाम : राजीव नामदेव पिता का नाम: रवि गृह संख्या : 254 उम्र : 25 लिंग : पुरुष	फोटो उपलब्ध	
16	SQE1918481	निर्वाचक का नाम : कुमारी जयत्री नामदेव पिता का नाम: राधेश्याम गृह संख्या : 254 उम्र : 24 लिंग : महिला	फोटो उपलब्ध	17	SQE2056331	निर्वाचक का नाम : मधू नामदेव पति का नाम: आनंद कुमार गृह संख्या : 254 उम्र : 24 लिंग : महिला	फोटो उपलब्ध	18	SQE2166502	निर्वाचक का नाम : मोहिनी नामदेव पिता का नाम: रवि कुमार नामदेव गृह संख्या : 254 उम्र : 21 लिंग : महिला	फोटो उपलब्ध	
19	SQE2416931	निर्वाचक का नाम : खुशी नामदेव पति का नाम: राजीव नामदेव गृह संख्या : 254 उम्र : 21 लिंग : महिला	फोटो उपलब्ध	20	SQE2179117	निर्वाचक का नाम : राशा नामदेव पिता का नाम: राजेश नामदेव गृह संख्या : 254 उम्र : 20 लिंग : महिला	फोटो उपलब्ध	21	SQE1503671	निर्वाचक का नाम : नरोत्तम नामदेव पिता का नाम: राधेश्याम गृह संख्या : 254क उम्र : 28 लिंग : पुरुष	फोटो उपलब्ध	
22	JKM1469006	निर्वाचक का नाम : रामप्रताप रावत पिता का नाम: पन्नालाल गृह संख्या : 255 उम्र : 64 लिंग : पुरुष	फोटो उपलब्ध	23	JKM0196758	निर्वाचक का नाम : नवल रावत पति का नाम: रामप्रताप गृह संख्या : 255 उम्र : 59 लिंग : महिला	फोटो उपलब्ध	24	SQE0003392	निर्वाचक का नाम : जय सिंह रावत पिता का नाम: रामप्रताप गृह संख्या : 255 उम्र : 40 लिंग : पुरुष	फोटो उपलब्ध	
25	SQE0003418	निर्वाचक का नाम : मनोज रावत पिता का नाम: रामप्रताप गृह संख्या : 255 उम्र : 39 लिंग : पुरुष	फोटो उपलब्ध	26	SQE0003400	निर्वाचक का नाम : रवीना रावत पति का नाम: जयसिंह गृह संख्या : 255 उम्र : 37 लिंग : महिला	फोटो उपलब्ध	27	SQE0708586	निर्वाचक का नाम : विनिता रावत पति का नाम: मनोज कुमार गृह संख्या : 255 उम्र : 37 लिंग : महिला	फोटो उपलब्ध	
28	SQE2361384	निर्वाचक का नाम : ऋतिक रावत पिता का नाम: जय सिंह रावत गृह संख्या : 255 उम्र : 19 लिंग : पुरुष	फोटो उपलब्ध	29	SQE1897958	निर्वाचक का नाम : कपूरी पाण्डेय पति का नाम: राजेंद्र गृह संख्या : 259 उम्र : 71 लिंग : महिला	फोटो उपलब्ध	30	SQE2166536	निर्वाचक का नाम : इंद्रमणि पाण्डेय पिता का नाम: हरीकृष्ण पाण्डेय गृह संख्या : 259 उम्र : 22 लिंग : पुरुष	फोटो उपलब्ध	

31	JKM1474592	निर्वाचक का नाम : राजेंद्र प्रसाद पाण्डेय पिता का नाम: लक्ष्मीनारायण गृह संख्या : 259/क उम्र : 74 लिंग : पुरुष	फोटो उपलब्ध	32	SQE0003475	निर्वाचक का नाम : निर्मला पांडे पति का नाम: संतोष गृह संख्या : 259ख उम्र : 58 लिंग : महिला	फोटो उपलब्ध	33	SQE0446468	निर्वाचक का नाम : हृदेश पाण्डेय पिता का नाम: सुनीत पाण्डेय गृह संख्या : 259ख उम्र : 35 लिंग : पुरुष	फोटो उपलब्ध
34	SQE2120087	निर्वाचक का नाम : शोभा पांडे पति का नाम: हृदेश पाण्डेय गृह संख्या : 259ख उम्र : 33 लिंग : महिला	फोटो उपलब्ध	35	SQE1578004	निर्वाचक का नाम : प्रभाशू पाण्डेय माता का नाम: अनिल कुमार गृह संख्या : 259ख उम्र : 25 लिंग : पुरुष	फोटो उपलब्ध	36	JKM1739077	निर्वाचक का नाम : सुनीत कुमार पाण्डेय पिता का नाम: केशवप्रसाद गृह संख्या : 259/ख उम्र : 74 लिंग : पुरुष	फोटो उपलब्ध
37	JKM1645183	निर्वाचक का नाम : अनिल कुमार पाण्डेय पिता का नाम: केशवप्रसाद गृह संख्या : 259/ख उम्र : 61 लिंग : पुरुष	फोटो उपलब्ध	38	SQE0137182	निर्वाचक का नाम : रामश्री पहारिया पति का नाम: जगदीश गृह संख्या : 264 उम्र : 69 लिंग : महिला	फोटो उपलब्ध	39	JKM4600466	निर्वाचक का नाम : रामकुमारी पहारिया पति का नाम: सुनीत गृह संख्या : 264 उम्र : 59 लिंग : महिला	फोटो उपलब्ध
40	JKM0196782	निर्वाचक का नाम : रवि कुमार गुप्ता पिता का नाम: जगदीश गृह संख्या : 264 उम्र : 53 लिंग : पुरुष	फोटो उपलब्ध	41	JKM1781277	निर्वाचक का नाम : अरुण पहारिया पिता का नाम: जगदीश गृह संख्या : 264 उम्र : 49 लिंग : पुरुष	फोटो उपलब्ध	42	JKM1474402	निर्वाचक का नाम : मुकेश गुप्ता पिता का नाम: सुनीत कु मार गृह संख्या : 264 उम्र : 42 लिंग : पुरुष	फोटो उपलब्ध
43	SQE0518894	निर्वाचक का नाम : मन्जुली पहारिया पति का नाम: अरुण गृह संख्या : 264 उम्र : 41 लिंग : महिला	फोटो उपलब्ध	44	JKM1474527	निर्वाचक का नाम : विद्या गुप्ता पति का नाम: रविकुमार गृह संख्या : 264 उम्र : 41 लिंग : महिला	फोटो उपलब्ध	45	SQE0003483	निर्वाचक का नाम : अनिल गुप्ता पिता का नाम: सुनीत गृह संख्या : 264 उम्र : 40 लिंग : पुरुष	फोटो उपलब्ध
46	SQE0446492	निर्वाचक का नाम : शिवराम गुप्ता पिता का नाम: सुनीत गृह संख्या : 264 उम्र : 38 लिंग : पुरुष	फोटो उपलब्ध	47	SQE1975432	निर्वाचक का नाम : रानी साहू पति का नाम: अनिल गृह संख्या : 264 उम्र : 37 लिंग : महिला	फोटो उपलब्ध	48	SQE0987966	निर्वाचक का नाम : कल्पना गुप्ता पिता का नाम: मुकेश गृह संख्या : 264 उम्र : 37 लिंग : महिला	फोटो उपलब्ध
49	SQE2011005	निर्वाचक का नाम : नवनीत पहारिया पिता का नाम: रवि गृह संख्या : 264 उम्र : 22 लिंग : पुरुष	फोटो उपलब्ध	50	SQE2219400	निर्वाचक का नाम : अपर्णा गुप्ता पिता का नाम: रवि गुप्ता गृह संख्या : 264 उम्र : 21 लिंग : महिला	फोटो उपलब्ध	51	JKM0196808	निर्वाचक का नाम : कुसुम गुप्ता पति का नाम: रामगोपाल गृह संख्या : 266 उम्र : 74 लिंग : महिला	फोटो उपलब्ध
52	SQE0988022	निर्वाचक का नाम : ब्रिजेश गुप्ता पिता का नाम: रामगोपाल गृह संख्या : 266 उम्र : 57 लिंग : पुरुष	फोटो उपलब्ध	53	JKM1476506	निर्वाचक का नाम : प्रदीप गुप्ता पिता का नाम: रामगोपाल गृह संख्या : 266 उम्र : 47 लिंग : पुरुष	फोटो उपलब्ध	54	JKM1474683	निर्वाचक का नाम : संतोष कुमार गुप्ता पिता का नाम: रामगोपाल गृह संख्या : 266 उम्र : 47 लिंग : पुरुष	फोटो उपलब्ध
55	JKM1474675	निर्वाचक का नाम : रानी गुप्ता पति का नाम: संतोष गृह संख्या : 266 उम्र : 41 लिंग : महिला	फोटो उपलब्ध	56	SQE0518407	निर्वाचक का नाम : हेमा गुप्ता पति का नाम: प्रदीप गृह संख्या : 266 उम्र : 37 लिंग : महिला	फोटो उपलब्ध	57	SQE1574797	निर्वाचक का नाम : काजल गुप्ता पिता का नाम: ब्रजेश गृह संख्या : 266 उम्र : 25 लिंग : महिला	फोटो उपलब्ध
58	SQE1898055	निर्वाचक का नाम : राधा गुप्ता पिता का नाम: ब्रजेश गृह संख्या : 266 उम्र : 24 लिंग : महिला	फोटो उपलब्ध	59	SQE2429256	निर्वाचक का नाम : ऋषभ गुप्ता पिता का नाम: संतोष गुप्ता गृह संख्या : 266 उम्र : 19 लिंग : पुरुष	फोटो उपलब्ध	60	SQE0347112	निर्वाचक का नाम : मनोरमा भार्गव पति का नाम: अनुराग गृह संख्या : 269 उम्र : 38 लिंग : महिला	फोटो उपलब्ध

61	SQE0519249	निर्वाचक का नाम : सारिका भार्गव पति का नाम: रूपेश कुमार गृह संख्या : 269 उम्र : 35 लिंग : महिला	फोटो उपलब्ध	62	JKM1474568	निर्वाचक का नाम : कुशुमलता भार्गव पति का नाम: श्रीनिवास गृह संख्या : 269/क उम्र : 67 लिंग : महिला	फोटो उपलब्ध	63	SQE0137190	निर्वाचक का नाम : अनुराग भार्गव पिता का नाम: श्रीनिवास गृह संख्या : 269/क उम्र : 40 लिंग : पुरुष	फोटो उपलब्ध
64	SQE0137208	निर्वाचक का नाम : योगेश शर्मा पिता का नाम: हरीनिवास गृह संख्या : 269/ख उम्र : 47 लिंग : पुरुष	फोटो उपलब्ध	65	JKM1645209	निर्वाचक का नाम : प्रियंका शर्मा पति का नाम: योगेश गृह संख्या : 269/ख उम्र : 45 लिंग : महिला	फोटो उपलब्ध	66	JKM1473842	निर्वाचक का नाम : रुपेश कुमार भार्गव पिता का नाम: हरिनिवास गृह संख्या : 269/ख उम्र : 41 लिंग : पुरुष	फोटो उपलब्ध
67	SQE2359024	निर्वाचक का नाम : युवराज शर्मा पिता का नाम: योगेश शर्मा गृह संख्या : 269 ख उम्र : 19 लिंग : पुरुष	फोटो उपलब्ध	68	JKM0196857	निर्वाचक का नाम : लखन लाल शर्मा पिता का नाम: बद्रीप्रसाद गृह संख्या : 272 उम्र : 59 लिंग : पुरुष	फोटो उपलब्ध	69	JKM1477322	निर्वाचक का नाम : बनमाली प्रसाद शर्मा पिता का नाम: बद्री गृह संख्या : 272 उम्र : 57 लिंग : पुरुष	फोटो उपलब्ध
70	JKM1478437	निर्वाचक का नाम : राजकुमारी शर्मा पति का नाम: लखनलाल गृह संख्या : 272 उम्र : 57 लिंग : महिला	फोटो उपलब्ध	71	JKM1477082	निर्वाचक का नाम : सरोज शर्मा पति का नाम: बनमालीप्रसाद गृह संख्या : 272 उम्र : 54 लिंग : महिला	फोटो उपलब्ध	72	JKM2267300	निर्वाचक का नाम : नीलम शर्मा पति का नाम: प्रमोदकुमार गृह संख्या : 272 उम्र : 40 लिंग : महिला	फोटो उपलब्ध
73	SQE0347351	निर्वाचक का नाम : अनुज शर्मा पिता का नाम: बनमाली प्रसाद गृह संख्या : 272 उम्र : 32 लिंग : पुरुष	फोटो उपलब्ध	74	SQE1915461	निर्वाचक का नाम : अक्षय शर्मा पिता का नाम: बनमाली शर्मा गृह संख्या : 272 उम्र : 22 लिंग : पुरुष	फोटो उपलब्ध	75	SQE0519355	निर्वाचक का नाम : नारायण सिंह रावत पिता का नाम: राजाराम गृह संख्या : 273 उम्र : 64 लिंग : पुरुष	फोटो उपलब्ध
76	SQE0188110	निर्वाचक का नाम : किशन सिंह रावत पिता का नाम: नारायणसिंह गृह संख्या : 273 उम्र : 39 लिंग : पुरुष	फोटो उपलब्ध	77	SQE0188201	निर्वाचक का नाम : आबस्ता रावत पति का नाम: लछमणसिंह गृह संख्या : 273 उम्र : 37 लिंग : महिला	फोटो उपलब्ध	78	SQE1064864	निर्वाचक का नाम : मनीषा रावत पति का नाम: किशन गृह संख्या : 273 उम्र : 35 लिंग : महिला	फोटो उपलब्ध
79	SQE0963157	निर्वाचक का नाम : मनोज रावत पिता का नाम: उत्तम सिंह गृह संख्या : 273 उम्र : 34 लिंग : पुरुष	फोटो उपलब्ध	80	SQE0708685	निर्वाचक का नाम : अनिल रावत पिता का नाम: उत्तम सिंह गृह संख्या : 273 उम्र : 32 लिंग : पुरुष	फोटो उपलब्ध	81	SQE1446236	निर्वाचक का नाम : संगिता रावत पति का नाम: मनोज सिंग गृह संख्या : 273 उम्र : 30 लिंग : महिला	फोटो उपलब्ध
82	SQE2203586	निर्वाचक का नाम : विशाखा रावत पति का नाम: अनिल रावत गृह संख्या : 273 उम्र : 21 लिंग : महिला	फोटो उपलब्ध	83	SQE0138024	निर्वाचक का नाम : गुड्डी रावत पति का नाम: उत्तम गृह संख्या : 273/ख उम्र : 59 लिंग : महिला	फोटो उपलब्ध	84	JKM0196907	निर्वाचक का नाम : कला पति का नाम: नारायणसिंह गृह संख्या : 273/ख उम्र : 57 लिंग : महिला	फोटो उपलब्ध
85	JKM1475623	निर्वाचक का नाम : लक्ष्मण रावत पिता का नाम: नारायणसिंह गृह संख्या : 273/ख उम्र : 41 लिंग : पुरुष	फोटो उपलब्ध	86	SQE0137224	निर्वाचक का नाम : मोहन स्वरूप शर्मा पिता का नाम: पूरनचंद गृह संख्या : 279 उम्र : 49 लिंग : पुरुष	फोटो उपलब्ध	87	SQE1739507	निर्वाचक का नाम : लखनलाल शर्मा पिता का नाम: पूरनचंद गृह संख्या : 279 उम्र : 47 लिंग : पुरुष	फोटो उपलब्ध
88	SQE0188235	निर्वाचक का नाम : किरण शर्मा पति का नाम: मोहनस्वरूप गृह संख्या : 279 उम्र : 37 लिंग : महिला	फोटो उपलब्ध	89	SQE2385383	निर्वाचक का नाम : प्रभाकर शर्मा पिता का नाम: मोहन स्वरूप शर्मा गृह संख्या : 279 उम्र : 20 लिंग : पुरुष	फोटो उपलब्ध	90	SQE1739515	निर्वाचक का नाम : शांति शर्मा पति का नाम: धनीराम गृह संख्या : 280 उम्र : 79 लिंग : महिला	फोटो उपलब्ध

91	JKM1739085	निर्वाचक का नाम : आशा शर्मा पति का नाम: धर्मन्द गृह संख्या : 280 उम्र : 47 लिंग : महिला	फोटो उपलब्ध	92	JKM1478429	निर्वाचक का नाम : अरविंद शर्मा पिता का नाम: धनीराम गृह संख्या : 280 उम्र : 44 लिंग : पुरुष	फोटो उपलब्ध	93	JKM1469022	निर्वाचक का नाम : कल्पना भार्गव पति का नाम: पुरुषोत्तम गृह संख्या : 280 उम्र : 44 लिंग : महिला	फोटो उपलब्ध
94	SQE1840206	निर्वाचक का नाम : सत्यम शर्मा पिता का नाम: पुरुषोत्तम गृह संख्या : 280 उम्र : 25 लिंग : पुरुष	फोटो उपलब्ध	95	SQE1840347	निर्वाचक का नाम : शिवम शर्मा पिता का नाम: धर्मेंद्र गृह संख्या : 280 उम्र : 24 लिंग : पुरुष	फोटो उपलब्ध	96	SQE1898691	निर्वाचक का नाम : शिवानी शर्मा पिता का नाम: पुरुषोत्तम गृह संख्या : 280 उम्र : 23 लिंग : महिला	फोटो उपलब्ध
97	SQE2073930	निर्वाचक का नाम : सुंदरम शर्मा पिता का नाम: पुरुषोत्तम शर्मा शर्मा गृह संख्या : 280 उम्र : 21 लिंग : पुरुष	फोटो उपलब्ध	98	SQE2192185	निर्वाचक का नाम : मयंक शर्मा माता का नाम: आशा शर्मा गृह संख्या : 280 उम्र : 20 लिंग : पुरुष	फोटो उपलब्ध	99	SQE0149500	निर्वाचक का नाम : रामसहाय शर्मा पिता का नाम: रामचरण गृह संख्या : 281 उम्र : 89 लिंग : पुरुष	फोटो उपलब्ध
100	JKM1474501	निर्वाचक का नाम : नन्द कुमार शर्मा पिता का नाम: शालिग्राम गृह संख्या : 282 उम्र : 69 लिंग : पुरुष	फोटो उपलब्ध	101	SQE0137265	निर्वाचक का नाम : मुन्नी भार्गव पति का नाम: नन्दकुमार गृह संख्या : 282 उम्र : 64 लिंग : महिला	फोटो उपलब्ध	102	SQE0347120	निर्वाचक का नाम : हरिहर सहाय भार्गव पिता का नाम: नन्दकिशोर गृह संख्या : 282 उम्र : 35 लिंग : पुरुष	फोटो उपलब्ध
103	SQE1127943	निर्वाचक का नाम : नीतू भार्गव पिता का नाम: नन्द किशोर गृह संख्या : 282 उम्र : 30 लिंग : महिला	फोटो उपलब्ध	104	SQE1574839	निर्वाचक का नाम : नितेश भार्गव पिता का नाम: नंदकुमार गृह संख्या : 282 उम्र : 27 लिंग : पुरुष	फोटो उपलब्ध	105	SQE1574813	निर्वाचक का नाम : नितेश भार्गव पिता का नाम: नंदकुमार गृह संख्या : 282 उम्र : 25 लिंग : पुरुष	फोटो उपलब्ध
106	SQE2293512	निर्वाचक का नाम : सुमन भार्गव अन्य: संतोष शर्मा गृह संख्या : 284 उम्र : 76 लिंग : महिला	फोटो उपलब्ध	107	SQE0137281	निर्वाचक का नाम : संतोष शर्मा पिता का नाम: केशवप्रसाद गृह संख्या : 284 उम्र : 58 लिंग : पुरुष	फोटो उपलब्ध	108	SQE1760164	निर्वाचक का नाम : सुनीता शर्मा पिता का नाम: संतोष गृह संख्या : 284 उम्र : 55 लिंग : महिला	फोटो उपलब्ध
109	SQE2293397	निर्वाचक का नाम : मनोज भार्गव अन्य: संतोष शर्मा गृह संख्या : 284 उम्र : 44 लिंग : पुरुष	फोटो उपलब्ध	110	SQE0347138	निर्वाचक का नाम : हिमांशु शर्मा पिता का नाम: संतोष गृह संख्या : 284 उम्र : 34 लिंग : पुरुष	फोटो उपलब्ध	111	SQE2136315	निर्वाचक का नाम : राधा भार्गव पति का नाम: हिमांशु शर्मा गृह संख्या : 284 उम्र : 33 लिंग : महिला	फोटो उपलब्ध
112	SQE2293470	निर्वाचक का नाम : सोनम भार्गव अन्य: संतोष शर्मा गृह संख्या : 284 उम्र : 31 लिंग : महिला	फोटो उपलब्ध	113	SQE0988006	निर्वाचक का नाम : अमित कुमार शर्मा पिता का नाम: संतोष गृह संख्या : 284 उम्र : 30 लिंग : पुरुष	फोटो उपलब्ध	114	JKM1477165	निर्वाचक का नाम : मिश्रीलाल मिश्रा पिता का नाम: मगनलाल गृह संख्या : 285 उम्र : 89 लिंग : पुरुष	फोटो उपलब्ध
115	JKM0197020	निर्वाचक का नाम : ब्रज किशोर मिश्रा पिता का नाम: मिश्रीलाल गृह संख्या : 285 उम्र : 61 लिंग : पुरुष	फोटो उपलब्ध	116	SQE0149559	निर्वाचक का नाम : मनोरमा मिश्रा पति का नाम: मोहनस्वरूप गृह संख्या : 285 उम्र : 57 लिंग : महिला	फोटो उपलब्ध	117	JKM1478296	निर्वाचक का नाम : मोहन स्वरूप मिश्रा पिता का नाम: मिश्रीलाल गृह संख्या : 285 उम्र : 57 लिंग : पुरुष	फोटो उपलब्ध
118	JKM1739101	निर्वाचक का नाम : मिथलेश मिश्रा पति का नाम: ब्रजकिशोर गृह संख्या : 285 उम्र : 57 लिंग : महिला	फोटो उपलब्ध	119	JKM2267342	निर्वाचक का नाम : कृष्णा कांत मिश्रा पिता का नाम: वृजकिशोर गृह संख्या : 285 उम्र : 38 लिंग : पुरुष	फोटो उपलब्ध	120	SQE1341205	निर्वाचक का नाम : प्रीति शर्मा पति का नाम: कृष्णकांत शर्मा गृह संख्या : 285 उम्र : 35 लिंग : महिला	फोटो उपलब्ध

121	SQE0347146	निर्वाचक का नाम : निशा पिता का नाम: मोहनस्वरूप गृह संख्या : 285 उम्र : 32 लिंग : महिला	122	SQE0708347	निर्वाचक का नाम : नवीन मिश्रा पिता का नाम: मोहन स्वरूप गृह संख्या : 285 उम्र : 31 लिंग : पुरुष	123	SQE1064849	निर्वाचक का नाम : प्रवीण मिश्रा पिता का नाम: मोहन स्वरूप गृह संख्या : 285 उम्र : 30 लिंग : पुरुष
124	SQE1598044	निर्वाचक का नाम : चांदनी मिश्रा पिता का नाम: मोहनस्वरूप गृह संख्या : 285 उम्र : 25 लिंग : महिला	125	SQE1767995	निर्वाचक का नाम : रामसखी शर्मा पति का नाम: ओमप्रकाश गृह संख्या : 287 उम्र : 64 लिंग : महिला	126	JKM1473818	निर्वाचक का नाम : पंकज कुमार शर्मा पिता का नाम: ओमप्रकाश गृह संख्या : 287 उम्र : 44 लिंग : पुरुष
127	SQE1127950	निर्वाचक का नाम : रागनी पति का नाम: पंकज कुमार गृह संख्या : 287 उम्र : 31 लिंग : महिला	128	SQE0708420	निर्वाचक का नाम : लकी शर्मा पिता का नाम: रामगोपाल गृह संख्या : 287 उम्र : 31 लिंग : महिला	129	SQE1064906	निर्वाचक का नाम : सुनीता शर्मा पिता का नाम: राम गोपाल शर्मा गृह संख्या : 287 उम्र : 29 लिंग : महिला
130	SQE0137307	निर्वाचक का नाम : सावित्री भार्गव पति का नाम: रामेश्वर गृह संख्या : 289 उम्र : 69 लिंग : महिला	131	JKM1473834	निर्वाचक का नाम : नवल किशोर भार्गव पिता का नाम: रामेश्वर गृह संख्या : 289 उम्र : 47 लिंग : पुरुष	132	JKM1473891	निर्वाचक का नाम : मोहनस्वरूप भार्गव पिता का नाम: रामेश्वर गृह संख्या : 289 उम्र : 42 लिंग : पुरुष
133	JKM2267466	निर्वाचक का नाम : कौशल किशोर भार्गव पिता का नाम: रामेश्वर गृह संख्या : 289 उम्र : 39 लिंग : पुरुष	134	SQE0519785	निर्वाचक का नाम : कृष्णा भार्गव पति का नाम: नवल कीशोर गृह संख्या : 289 उम्र : 39 लिंग : महिला	135	SQE0708263	निर्वाचक का नाम : अनीता भार्गव पति का नाम: मोहन स्वरूप भार्गव गृह संख्या : 289 उम्र : 34 लिंग : महिला
136	JKM1475649	निर्वाचक का नाम : रामगोपाल शर्मा पिता का नाम: शालिगराम गृह संख्या : 291 उम्र : 55 लिंग : पुरुष	137	JKM0197095	निर्वाचक का नाम : रामकुमारी पति का नाम: रामगोपाल गृह संख्या : 291 उम्र : 51 लिंग : महिला	138	JKM0197103	निर्वाचक का नाम : संतोष कुमार शर्मा पिता का नाम: शालिगराम गृह संख्या : 291 उम्र : 48 लिंग : पुरुष
139	JKM1467687	निर्वाचक का नाम : रंजना शर्मा पति का नाम: संतोषकुमार गृह संख्या : 291 उम्र : 41 लिंग : महिला	140	SQE0518969	निर्वाचक का नाम : रानू शर्मा पिता का नाम: रामगोपाल गृह संख्या : 291 उम्र : 34 लिंग : पुरुष	141	SQE2378339	निर्वाचक का नाम : रश्मि शर्मा पति का नाम: रानू शर्मा गृह संख्या : 291 उम्र : 33 लिंग : महिला
142	SQE0963165	निर्वाचक का नाम : धर्मेन्द्र शर्मा पिता का नाम: रामगोपाल गृह संख्या : 291 उम्र : 32 लिंग : पुरुष	143	SQE1503739	निर्वाचक का नाम : सचिन शर्मा पिता का नाम: रामगोपाल गृह संख्या : 291 उम्र : 27 लिंग : पुरुष	144	JKM1478098	निर्वाचक का नाम : जगदीश प्रसाद भार्गव पिता का नाम: रामसेवक गृह संख्या : 293 उम्र : 67 लिंग : पुरुष
145	JKM2267508	निर्वाचक का नाम : धर्मेश भार्गव पिता का नाम: जगदीश गृह संख्या : 293 उम्र : 36 लिंग : पुरुष	146	SQE1064914	निर्वाचक का नाम : प्रीति भार्गव पति का नाम: प्रशांत गृह संख्या : 293 उम्र : 33 लिंग : महिला	147	JKM1474428	निर्वाचक का नाम : मातादीन पिता का नाम: रामनाथ गृह संख्या : 294 उम्र : 69 लिंग : पुरुष
148	SQE0137323	निर्वाचक का नाम : मथुरा मिश्रा पति का नाम: मातादीन गृह संख्या : 294 उम्र : 64 लिंग : महिला	149	SQE1341221	निर्वाचक का नाम : खुशबू दुबे पति का नाम: विमल कुमार मिश्रा गृह संख्या : 294 उम्र : 30 लिंग : महिला	150	SQE0137331	निर्वाचक का नाम : अरुण कुमार मिश्रा पिता का नाम: ओमकार लाल मिश्रा गृह संख्या : 295 उम्र : 62 लिंग : पुरुष

151	SQE0137349	निर्वाचक का नाम : कमलेश मिश्रा पति का नाम: अरुण कुमार मिश्रा गृह संख्या : 295 उम्र : 58 लिंग : महिला	152	JKM1739895	निर्वाचक का नाम : पवन कुमार मिश्रा पिता का नाम: अरुण कुमार मिश्रा गृह संख्या : 295 उम्र : 39 लिंग : पुरुष	153	SQE1903376	निर्वाचक का नाम : नेहा मिश्रा पति का नाम: पवन मिश्रा गृह संख्या : 295 उम्र : 33 लिंग : महिला
154	SQE0518902	निर्वाचक का नाम : शैलेश कुमार मिश्रा पिता का नाम: अरुण कुमार मिश्रा गृह संख्या : 295 उम्र : 31 लिंग : पुरुष	155	JKM1469360	निर्वाचक का नाम : अंगूरी रजक पति का नाम: धोवन गृह संख्या : 297 उम्र : 55 लिंग : महिला	156	SQE0003509	निर्वाचक का नाम : कमलेश रजक पिता का नाम: धोवन गृह संख्या : 297 उम्र : 39 लिंग : पुरुष
157	SQE0003491	निर्वाचक का नाम : नीरज रजक पिता का नाम: धोवन गृह संख्या : 297 उम्र : 39 लिंग : पुरुष	158	SQE0519223	निर्वाचक का नाम : रचना रजक पति का नाम: कमलेश गृह संख्या : 297 उम्र : 36 लिंग : महिला	159	SQE1503770	निर्वाचक का नाम : रजनी रजक पति का नाम: संजय गृह संख्या : 297 उम्र : 32 लिंग : महिला
160	SQE0987990	निर्वाचक का नाम : सजय पिता का नाम: धोवनलाल गृह संख्या : 297 उम्र : 31 लिंग : पुरुष	161	SQE0987974	निर्वाचक का नाम : वीरेंद्र रजक पिता का नाम: धोवनलाल गृह संख्या : 297 उम्र : 30 लिंग : पुरुष	162	SQE1538529	निर्वाचक का नाम : छबी पिता का नाम: धोवन गृह संख्या : 297 उम्र : 26 लिंग : महिला
163	SQE1737170	निर्वाचक का नाम : नीतू रजक पति का नाम: वीरेंद्र गृह संख्या : 297 उम्र : 26 लिंग : महिला	164	SQE0137372	निर्वाचक का नाम : मीरा रजक पति का नाम: देवीलाल गृह संख्या : 299 उम्र : 54 लिंग : महिला	165	SQE0708701	निर्वाचक का नाम : रामगोपाल पिता का नाम: देवीलाल गृह संख्या : 299 उम्र : 31 लिंग : पुरुष
166	SQE1538834	निर्वाचक का नाम : सोनम पति का नाम: रामगोपाल गृह संख्या : 299 उम्र : 29 लिंग : महिला	167	SQE1503754	निर्वाचक का नाम : गोविन्द रजक पिता का नाम: देवीलाल गृह संख्या : 299 उम्र : 29 लिंग : पुरुष	168	SQE1888130	निर्वाचक का नाम : स्वाती पति का नाम: गोविंद गृह संख्या : 299 उम्र : 24 लिंग : महिला
169	SQE1509272	निर्वाचक का नाम : पुष्पेन्द्र झा पिता का नाम: मायाराम गृह संख्या : 304 उम्र : 28 लिंग : पुरुष	170	SQE1553858	निर्वाचक का नाम : कृष्णा पिता का नाम: रमप्रकाश गृह संख्या : 304 उम्र : 27 लिंग : महिला	171	SQE2426070	निर्वाचक का नाम : लक्ष्मी ओझा पति का नाम: पुष्पेन्द्र झा गृह संख्या : 304 उम्र : 20 लिंग : महिला
172	JKM4600581	निर्वाचक का नाम : मिथला साहू पति का नाम: मदनलाल गृह संख्या : 304/क उम्र : 79 लिंग : महिला	173	JKM4600508	निर्वाचक का नाम : रामप्रकाश साहू पिता का नाम: मदनलाल गृह संख्या : 304/क उम्र : 51 लिंग : पुरुष	174	JKM1476985	निर्वाचक का नाम : मनोज साहू पिता का नाम: मदन गृह संख्या : 304/क उम्र : 47 लिंग : पुरुष
175	SQE1739556	निर्वाचक का नाम : रामकुमारी बाई साहू पति का नाम: रामप्रकाश गृह संख्या : 304/क उम्र : 47 लिंग : महिला	176	JKM1739093	निर्वाचक का नाम : सरोज साहू पति का नाम: मनोज गृह संख्या : 304/क उम्र : 42 लिंग : महिला	177	SQE1780428	निर्वाचक का नाम : अंकित साहू पिता का नाम: रामप्रकाश गृह संख्या : 304/क उम्र : 24 लिंग : पुरुष
178	SQE2199248	निर्वाचक का नाम : शिवानी साहू पिता का नाम: रामप्रकाश साहू गृह संख्या : 304 क उम्र : 20 लिंग : महिला	179	SQE2203594	निर्वाचक का नाम : विशाखा साहू पिता का नाम: मनोज साहू गृह संख्या : 304 का उम्र : 20 लिंग : महिला	180	JKM1467885	निर्वाचक का नाम : राकेश झा पिता का नाम: हरदयाल गृह संख्या : 304/ख उम्र : 47 लिंग : पुरुष

181 निर्वाचक का नाम : विमला झा पति का नाम: राकेश गृह संख्या : 304/ख उम्र : 44 लिंग : महिला	JKM1468180 फोटो उपलब्ध	182 निर्वाचक का नाम : हरी निवाश सेन पिता का नाम: मगनलाल गृह संख्या : 307 उम्र : 61 लिंग : पुरुष	JKM1478304 फोटो उपलब्ध	183 निर्वाचक का नाम : रामवती सेन पति का नाम: हरी गृह संख्या : 307 उम्र : 59 लिंग : महिला	JKM1474600 फोटो उपलब्ध
184 निर्वाचक का नाम : सावित्री सेन पति का नाम: पातीराम गृह संख्या : 307 उम्र : 54 लिंग : महिला	SQE0137380 फोटो उपलब्ध	185 निर्वाचक का नाम : संतोष पिता का नाम: हरीराम गृह संख्या : 307 उम्र : 39 लिंग : पुरुष	JKM1739127 फोटो उपलब्ध	186 निर्वाचक का नाम : सतीश सेन पिता का नाम: हरीराम गृह संख्या : 307 उम्र : 37 लिंग : पुरुष	SQE0003582 फोटो उपलब्ध
187 निर्वाचक का नाम : नीतू सेन पति का नाम: संतोष गृह संख्या : 307 उम्र : 37 लिंग : महिला	SQE0003590 फोटो उपलब्ध	188 निर्वाचक का नाम : जुगल सेन पिता का नाम: पातीराम गृह संख्या : 307 उम्र : 33 लिंग : पुरुष	SQE0966572 फोटो उपलब्ध	189 निर्वाचक का नाम : संध्या सेन पति का नाम: सतीश गृह संख्या : 307 उम्र : 33 लिंग : महिला	SQE1065150 फोटो उपलब्ध
190 निर्वाचक का नाम : कृष्णा सेन पिता का नाम: हरीराम गृह संख्या : 307 उम्र : 31 लिंग : महिला	SQE0708693 फोटो उपलब्ध	191 निर्वाचक का नाम : दीपक सेन पिता का नाम: पातीराम गृह संख्या : 307 उम्र : 25 लिंग : पुरुष	SQE1737246 फोटो उपलब्ध	192 निर्वाचक का नाम : आशा सेन पति का नाम: दीपक गृह संख्या : 307 उम्र : 24 लिंग : महिला	SQE1969013 फोटो उपलब्ध
193 निर्वाचक का नाम : दीक्षा सेन पिता का नाम: हरनिवास गृह संख्या : 307 उम्र : 24 लिंग : महिला	SQE1780436 फोटो उपलब्ध	194 निर्वाचक का नाम : अजजू सेन पति का नाम: हरचरण गृह संख्या : 308 उम्र : 74 लिंग : महिला	SQE0347153 फोटो उपलब्ध	195 निर्वाचक का नाम : बदी प्रसाद सेन पिता का नाम: हरचरण गृह संख्या : 308 उम्र : 57 लिंग : पुरुष	JKM1475474 फोटो उपलब्ध
196 निर्वाचक का नाम : जमुना सेन पति का नाम: बदीप्रसाद गृह संख्या : 308 उम्र : 53 लिंग : महिला	SQE0137398 फोटो उपलब्ध	197 निर्वाचक का नाम : हेमंत सेन पिता का नाम: बदीप्रसाद गृह संख्या : 308 उम्र : 32 लिंग : पुरुष	SQE0347161 फोटो उपलब्ध	198 निर्वाचक का नाम : विवेक कुमार सेन पिता का नाम: वदीप्रसाद गृह संख्या : 308 उम्र : 31 लिंग : पुरुष	SQE0963090 फोटो उपलब्ध
199 निर्वाचक का नाम : दीपू गौड़ पिता का नाम: मुकेश गृह संख्या : 309 उम्र : 31 लिंग : पुरुष	SQE1065127 फोटो उपलब्ध	200 निर्वाचक का नाम : सीतेश सेन पिता का नाम: विवेक गृह संख्या : 308 उम्र : 26 लिंग : महिला	SQE1737287 फोटो उपलब्ध	201 निर्वाचक का नाम : राहुल कुमार सेन पिता का नाम: बदीप्रसाद गृह संख्या : 308 उम्र : 22 लिंग : पुरुष	SQE2010957 फोटो उपलब्ध
202 निर्वाचक का नाम : सोनू माता का नाम: रामजीत गृह संख्या : 308के उम्र : 25 लिंग : पुरुष	SQE1780451 फोटो उपलब्ध	203 निर्वाचक का नाम : मोहिनी गौड़ पति का नाम: सोनू गौड़ गृह संख्या : 308के उम्र : 21 लिंग : महिला	SQE2094068 फोटो उपलब्ध	204 निर्वाचक का नाम : जीतेन्द्र गौड़ पिता का नाम: गोकल गृह संख्या : 309 उम्र : 36 लिंग : पुरुष	SQE0987917 फोटो उपलब्ध
205 निर्वाचक का नाम : धर्मेन्द्र गौड़ पिता का नाम: रामकृष्ण गृह संख्या : 309 उम्र : 34 लिंग : पुरुष	SQE0518910 फोटो उपलब्ध	206 निर्वाचक का नाम : भावना गौड़ पति का नाम: धर्मेन्द्र गृह संख्या : 309 उम्र : 33 लिंग : महिला	SQE0518399 फोटो उपलब्ध	207 निर्वाचक का नाम : सपना गौड़ पति का नाम: जितेन्द्र गृह संख्या : 309 उम्र : 31 लिंग : महिला	SQE1383066 फोटो उपलब्ध
208 निर्वाचक का नाम : सतेंद्र विश्वकर्मा पिता का नाम: गोकुल गृह संख्या : 309 उम्र : 30 लिंग : पुरुष	SQE0987925 फोटो उपलब्ध	209 निर्वाचक का नाम : पूजा विश्वकर्मा पति का नाम: दीपु गृह संख्या : 309 उम्र : 30 लिंग : महिला	SQE1065168 फोटो उपलब्ध	210 निर्वाचक का नाम : दीपक गौड़ पिता का नाम: राजेंद्र गृह संख्या : 309 उम्र : 28 लिंग : पुरुष	SQE1955798 फोटो उपलब्ध

211	SQE1955780	निर्वाचक का नाम : शिवानी गौड पति का नाम: दीपक गृह संख्या : 309 उम्र : 28 लिंग : महिला	फोटो उपलब्ध	212	SQE1975408	निर्वाचक का नाम : रूबी गौड पिता का नाम: राजेंद्र गृह संख्या : 309 उम्र : 22 लिंग : महिला	फोटो उपलब्ध	213	SQE1975416	निर्वाचक का नाम : रवि गौड पिता का नाम: राजेंद्र गृह संख्या : 309 उम्र : 22 लिंग : पुरुष	फोटो उपलब्ध
214	SQE1969021	निर्वाचक का नाम : रोहित गौड पिता का नाम: गोकुल गृह संख्या : 309/1 उम्र : 26 लिंग : पुरुष	फोटो उपलब्ध	215	SQE1968940	निर्वाचक का नाम : मनोज विश्वकर्मा पिता का नाम: रामजीत गृह संख्या : 309/1 उम्र : 24 लिंग : पुरुष	फोटो उपलब्ध	216	SQE1739531	निर्वाचक का नाम : रामकृष्ण गौड पिता का नाम: रघुवर गृह संख्या : 309/ग उम्र : 57 लिंग : पुरुष	फोटो उपलब्ध
217	SQE1739523	निर्वाचक का नाम : अंगूरी बाइ गौड पति का नाम: रामकृष्ण गृह संख्या : 309/ग उम्र : 53 लिंग : महिला	फोटो उपलब्ध	218	SQE0137422	निर्वाचक का नाम : कमला गौड पति का नाम: गोकल गृह संख्या : 309/ग उम्र : 51 लिंग : महिला	फोटो उपलब्ध	219	SQE2265932	निर्वाचक का नाम : सुमन गौड़ अन्य: गोकुल गौड़ गृह संख्या : 309 जी उम्र : 41 लिंग : महिला	फोटो उपलब्ध
220	SQE2265528	निर्वाचक का नाम : शुभम् गौड अन्य: गोकुल गौड़ गृह संख्या : 309 जी उम्र : 23 लिंग : पुरुष	फोटो उपलब्ध	221	SQE0137414	निर्वाचक का नाम : इमरती बाई विश्वकर्मा पति का नाम: पहलू गृह संख्या : 309/ग उम्र : 69 लिंग : महिला	फोटो उपलब्ध	222	JKM1475391	निर्वाचक का नाम : गोकल गौड पिता का नाम: रघुवर गृह संख्या : 309/ग उम्र : 53 लिंग : पुरुष	फोटो उपलब्ध
223	JKM1469261	निर्वाचक का नाम : मुकेश विश्वकर्मा पिता का नाम: रघुवर गृह संख्या : 309/ग उम्र : 52 लिंग : पुरुष	फोटो उपलब्ध	224	JKM0197335	निर्वाचक का नाम : मीर बाई विश्वकर्मा पति का नाम: मुकेश गृह संख्या : 309/ग उम्र : 47 लिंग : महिला	फोटो उपलब्ध	225	SQE1404425	निर्वाचक का नाम : संजय विश्वकर्मा पिता का नाम: मुकेश गृह संख्या : 309गा उम्र : 28 लिंग : पुरुष	फोटो उपलब्ध
226	SQE1404417	निर्वाचक का नाम : विरेन्द्र विश्वकर्मा पिता का नाम: रामकिशन गृह संख्या : 309गा उम्र : 27 लिंग : पुरुष	फोटो उपलब्ध	227	SQE1915495	निर्वाचक का नाम : अनामिका विश्वकर्मा पति का नाम: संजय गृह संख्या : 309ग उम्र : 25 लिंग : महिला	फोटो उपलब्ध	228	SQE2347946	निर्वाचक का नाम : निक्की गौड पिता का नाम: अखलेश गौड गृह संख्या : 309 गा उम्र : 21 लिंग : पुरुष	फोटो उपलब्ध
229	SQE2175958	निर्वाचक का नाम : कपिल गौड माता का नाम: सुमित्रा गौड गृह संख्या : 309क उम्र : 20 लिंग : पुरुष	फोटो उपलब्ध	230	JKM1468206	निर्वाचक का नाम : सुमित्रा विश्वकर्मा पति का नाम: रामजीत गृह संख्या : 309/क उम्र : 47 लिंग : महिला	फोटो उपलब्ध	231	JKM0197350	निर्वाचक का नाम : घनश्याम शर्मा पिता का नाम: बनमाली गृह संख्या : 312 उम्र : 59 लिंग : पुरुष	फोटो उपलब्ध
232	JKM1478114	निर्वाचक का नाम : उमाचरण भार्गव पिता का नाम: वनमाली गृह संख्या : 312 उम्र : 54 लिंग : पुरुष	फोटो उपलब्ध	233	JKM0197368	निर्वाचक का नाम : मधु भार्गव पति का नाम: घनश्याम गृह संख्या : 312 उम्र : 54 लिंग : महिला	फोटो उपलब्ध	234	JKM1469329	निर्वाचक का नाम : अशोक भार्गव पिता का नाम: वनमाली गृह संख्या : 312 उम्र : 51 लिंग : पुरुष	फोटो उपलब्ध
235	JKM1739135	निर्वाचक का नाम : पिंकी भार्गव पति का नाम: उमाचरण गृह संख्या : 312 उम्र : 44 लिंग : महिला	फोटो उपलब्ध	236	JKM1477652	निर्वाचक का नाम : रागिनी भार्गव पति का नाम: अशोक गृह संख्या : 312 उम्र : 42 लिंग : महिला	फोटो उपलब्ध	237	SQE0708339	निर्वाचक का नाम : पूजा पिता का नाम: घनश्याम गृह संख्या : 312 उम्र : 32 लिंग : महिला	फोटो उपलब्ध
238	SQE1065135	निर्वाचक का नाम : अंकिता भार्गव पिता का नाम: घनश्याम भार्गव गृह संख्या : 312 उम्र : 31 लिंग : महिला	फोटो उपलब्ध	239	SQE1549831	निर्वाचक का नाम : सोनम भार्गव पिता का नाम: घनश्याम गृह संख्या : 312 उम्र : 26 लिंग : महिला	फोटो उपलब्ध	240	SQE1633692	निर्वाचक का नाम : मधुरम भार्गव पिता का नाम: घनश्याम गृह संख्या : 312 उम्र : 25 लिंग : पुरुष	फोटो उपलब्ध

241	SQE2273019	निर्वाचक का नाम : ऋतु भार्गव पिता का नाम: उमाचरण भार्गव गृह संख्या : 312 उम्र : 25 लिंग : महिला	फोटो उपलब्ध	242	SQE1739564	निर्वाचक का नाम : शकुंतला गौड पिता का नाम: मंगलिया गृह संख्या : 313 उम्र : 77 लिंग : महिला	फोटो उपलब्ध	243	JKM0197384	निर्वाचक का नाम : विजय गौड पिता का नाम: मंगलिया गृह संख्या : 313 उम्र : 54 लिंग : पुरुष	फोटो उपलब्ध
244	JKM0197392	निर्वाचक का नाम : राजकुमारी पति का नाम: विजय गृह संख्या : 313 उम्र : 49 लिंग : महिला	फोटो उपलब्ध	245	JKM0197400	निर्वाचक का नाम : विनोद विश्वकर्मा पिता का नाम: मंगलिया गृह संख्या : 313 उम्र : 49 लिंग : पुरुष	फोटो उपलब्ध	246	JKM1739150	निर्वाचक का नाम : मनोग गौड पिता का नाम: मंगलिया गृह संख्या : 313 उम्र : 45 लिंग : पुरुष	फोटो उपलब्ध
247	JKM1739143	निर्वाचक का नाम : ममता विश्वकर्मा पति का नाम: विनोद गृह संख्या : 313 उम्र : 44 लिंग : महिला	फोटो उपलब्ध	248	SQE1064963	निर्वाचक का नाम : रानी गौड पति का नाम: मनोज गृह संख्या : 313 उम्र : 39 लिंग : महिला	फोटो उपलब्ध	249	SQE0518381	निर्वाचक का नाम : कपिल वीश्वकर्मा पिता का नाम: विजय सिंह गृह संख्या : 313 उम्र : 32 लिंग : पुरुष	फोटो उपलब्ध
250	SQE0987875	निर्वाचक का नाम : महेन्द्र पिता का नाम: विजय गृह संख्या : 313 उम्र : 30 लिंग : पुरुष	फोटो उपलब्ध	251	SQE1127968	निर्वाचक का नाम : रचना पति का नाम: कपिल कुमार गृह संख्या : 313 उम्र : 30 लिंग : महिला	फोटो उपलब्ध	252	SQE1967512	निर्वाचक का नाम : रीना विश्वकर्मा पति का नाम: महेंद्र गृह संख्या : 313 उम्र : 29 लिंग : महिला	फोटो उपलब्ध
253	SQE2106326	निर्वाचक का नाम : विवेक गौड पिता का नाम: मनोज गौड गृह संख्या : 313 उम्र : 22 लिंग : पुरुष	फोटो उपलब्ध	254	SQE1987643	निर्वाचक का नाम : अभिषेक गौड पिता का नाम: विनोद गृह संख्या : 313 उम्र : 22 लिंग : पुरुष	फोटो उपलब्ध	255	SQE2203578	निर्वाचक का नाम : गौरी गौड पिता का नाम: मनोज गौड गृह संख्या : 313 उम्र : 20 लिंग : महिला	फोटो उपलब्ध
256	SQE0347179	निर्वाचक का नाम : राजीव सिंह रावत पिता का नाम: ज्ञानसिंह गृह संख्या : 316 उम्र : 33 लिंग : पुरुष	फोटो उपलब्ध	257	SQE1064971	निर्वाचक का नाम : कामिनी रावत पिता का नाम: सुरेन्द्र गृह संख्या : 316 उम्र : 29 लिंग : महिला	फोटो उपलब्ध	258	SQE1737311	निर्वाचक का नाम : प्राती रावत पति का नाम: राजीव गृह संख्या : 316 उम्र : 28 लिंग : महिला	फोटो उपलब्ध
259	SQE1446483	निर्वाचक का नाम : निखिल रावत पिता का नाम: सुरेंद्र रावत गृह संख्या : 316 उम्र : 27 लिंग : पुरुष	फोटो उपलब्ध	260	SQE2429421	निर्वाचक का नाम : मंजू रावत पति का नाम: निखिल रावत गृह संख्या : 316 उम्र : 25 लिंग : महिला	फोटो उपलब्ध	261	SQE1200310	निर्वाचक का नाम : कल्लू आदिवासी पिता का नाम: मगू गृह संख्या : 316ख उम्र : 47 लिंग : पुरुष	फोटो उपलब्ध
262	SQE1915537	निर्वाचक का नाम : आशीष रावत पिता का नाम: सुरेंद्र गृह संख्या : 316ख उम्र : 23 लिंग : पुरुष	फोटो उपलब्ध	263	SQE0138032	निर्वाचक का नाम : धनो बाई रावत पति का नाम: रामचरण गृह संख्या : 316/ख उम्र : 79 लिंग : महिला	फोटो उपलब्ध	264	JKM1474543	निर्वाचक का नाम : कमला रावत पति का नाम: ज्ञानसिंह गृह संख्या : 316/ख उम्र : 69 लिंग : महिला	फोटो उपलब्ध
265	SQE0137463	निर्वाचक का नाम : चन्द्रपाल रावत पिता का नाम: रामचरण गृह संख्या : 316/ख उम्र : 54 लिंग : पुरुष	फोटो उपलब्ध	266	JKM1475227	निर्वाचक का नाम : सुरेन्द्र रावत पिता का नाम: रामचरण गृह संख्या : 316/ख उम्र : 52 लिंग : पुरुष	फोटो उपलब्ध	267	JKM1475540	निर्वाचक का नाम : अशोक कुमार रावत पिता का नाम: रामचरण गृह संख्या : 316/ख उम्र : 49 लिंग : पुरुष	फोटो उपलब्ध
268	JKM1474659	निर्वाचक का नाम : हेमलता रावत पति का नाम: सुरेन्द्रसिंह गृह संख्या : 316/ख उम्र : 45 लिंग : महिला	फोटो उपलब्ध	269	JKM1474485	निर्वाचक का नाम : नीलम रावत पति का नाम: अशोक गृह संख्या : 316/ख उम्र : 45 लिंग : महिला	फोटो उपलब्ध	270	SQE1780469	निर्वाचक का नाम : मुस्कान रावत पिता का नाम: अशोककुमार गृह संख्या : 316/खा उम्र : 24 लिंग : महिला	फोटो उपलब्ध

271	SQE2179273	निर्वाचक का नाम : संजीव गौड माता का नाम: उषा गौड गृह संख्या : 317 उम्र : 20 लिंग : पुरुष	फोटो उपलब्ध	272	SQE0137471	निर्वाचक का नाम : माताचरण झा पिता का नाम: हरदयाल गृह संख्या : 319 उम्र : 65 लिंग : पुरुष	फोटो उपलब्ध	273	JKM4600524	निर्वाचक का नाम : रमेशचंद्र झा पिता का नाम: हरदयाल गृह संख्या : 319 उम्र : 63 लिंग : पुरुष	फोटो उपलब्ध
274	JKM1469204	निर्वाचक का नाम : आशा ओझा पति का नाम: रमेशचंद्र गृह संख्या : 319 उम्र : 59 लिंग : महिला	फोटो उपलब्ध	275	SQE1739572	निर्वाचक का नाम : राजकुमारी गौड पति का नाम: माताचरण गृह संख्या : 319 उम्र : 59 लिंग : महिला	फोटो उपलब्ध	276	JKM1469568	निर्वाचक का नाम : मायाराम झा पिता का नाम: हरदयाल गृह संख्या : 319 उम्र : 52 लिंग : पुरुष	फोटो उपलब्ध
277	JKM1468198	निर्वाचक का नाम : सरोज झा पति का नाम: माया राम गृह संख्या : 319 उम्र : 45 लिंग : महिला	फोटो उपलब्ध	278	JKM2224582	निर्वाचक का नाम : पुष्पा झा पति का नाम: प्रदीप गृह संख्या : 319 उम्र : 44 लिंग : महिला	फोटो उपलब्ध	279	SQE0518928	निर्वाचक का नाम : ठाकुर दास झा पिता का नाम: माताचरण गृह संख्या : 319 उम्र : 32 लिंग : पुरुष	फोटो उपलब्ध
280	SQE1341213	निर्वाचक का नाम : गजेन्द्र झा पिता का नाम: माताचरण झा गृह संख्या : 319 उम्र : 28 लिंग : पुरुष	फोटो उपलब्ध	281	SQE1576792	निर्वाचक का नाम : अनिकेत झा पिता का नाम: मायाराम गृह संख्या : 319 उम्र : 25 लिंग : पुरुष	फोटो उपलब्ध	282	SQE2199255	निर्वाचक का नाम : प्रीति ओझा पति का नाम: ठाकुर दास ओझा गृह संख्या : 319 उम्र : 24 लिंग : महिला	फोटो उपलब्ध
283	SQE1897743	निर्वाचक का नाम : शिवम झा पिता का नाम: रमेश गृह संख्या : 319 उम्र : 23 लिंग : पुरुष	फोटो उपलब्ध	284	SQE2106334	निर्वाचक का नाम : गोविंद झा पिता का नाम: प्रदीप झा गृह संख्या : 319 उम्र : 22 लिंग : पुरुष	फोटो उपलब्ध	285	SQE1766864	निर्वाचक का नाम : हरिओम पांडे पिता का नाम: रामचरण गृह संख्या : 323 उम्र : 69 लिंग : पुरुष	फोटो उपलब्ध
286	SQE1739580	निर्वाचक का नाम : शकुंतला पांडे पति का नाम: हरिओम गृह संख्या : 323 उम्र : 65 लिंग : महिला	फोटो उपलब्ध	287	SQE0708255	निर्वाचक का नाम : उमा भार्गव पति का नाम: द्वारिका प्रसाद गृह संख्या : 327 क उम्र : 38 लिंग : महिला	फोटो उपलब्ध	288	JKM1645266	निर्वाचक का नाम : गीता शर्मा पति का नाम: रामकुमार गृह संख्या : 326 उम्र : 59 लिंग : महिला	फोटो उपलब्ध
289	SQE0188268	निर्वाचक का नाम : भारत भूषण भार्गव पिता का नाम: रामप्रकाश गृह संख्या : 327 उम्र : 36 लिंग : पुरुष	फोटो उपलब्ध	290	SQE0347187	निर्वाचक का नाम : मोहन भार्गव पिता का नाम: श्रीराम गृह संख्या : 327 उम्र : 35 लिंग : पुरुष	फोटो उपलब्ध	291	SQE2147064	निर्वाचक का नाम : राखी भार्गव पिता का नाम: द्वारिका भार्गव गृह संख्या : 327के उम्र : 21 लिंग : महिला	फोटो उपलब्ध
292	SQE2179448	निर्वाचक का नाम : शैलेश भार्गव पिता का नाम: द्वारिका भार्गव गृह संख्या : 327के उम्र : 20 लिंग : पुरुष	फोटो उपलब्ध	293	SQE1766393	निर्वाचक का नाम : जगन्नाथ भार्गव पिता का नाम: किशनलाल गृह संख्या : 327/क उम्र : 75 लिंग : पुरुष	फोटो उपलब्ध	294	SQE0137497	निर्वाचक का नाम : शीला शर्मा पति का नाम: श्रीराम गृह संख्या : 327/क उम्र : 69 लिंग : महिला	फोटो उपलब्ध
295	JKM1645076	निर्वाचक का नाम : रामप्रकाश शर्मा पिता का नाम: लक्ष्मीनारायण गृह संख्या : 327/क उम्र : 63 लिंग : पुरुष	फोटो उपलब्ध	296	JKM1478254	निर्वाचक का नाम : अंजना भार्गव पति का नाम: रामप्रकाश गृह संख्या : 327/क उम्र : 57 लिंग : महिला	फोटो उपलब्ध	297	JKM2267375	निर्वाचक का नाम : दावरिका शर्मा पिता का नाम: श्रीराम गृह संख्या : 327/क उम्र : 38 लिंग : पुरुष	फोटो उपलब्ध
298	SQE0137505	निर्वाचक का नाम : प्रेम बाई विश्वकर्मा पति का नाम: शालिग्राम गृह संख्या : 330 उम्र : 64 लिंग : महिला	फोटो उपलब्ध	299	JKM0197566	निर्वाचक का नाम : उषा गौड पति का नाम: रमेश गृह संख्या : 330 उम्र : 57 लिंग : महिला	फोटो उपलब्ध	300	JKM0197574	निर्वाचक का नाम : प्रकाश गौड पिता का नाम: धनुआ गृह संख्या : 330 उम्र : 54 लिंग : पुरुष	फोटो उपलब्ध

301	JKM1469477	निर्वाचक का नाम : सरमन गौड पिता का नाम: धनुआ गृह संख्या : 330 उम्र : 53 लिंग : पुरुष	फोटो उपलब्ध	302	JKM0197582	निर्वाचक का नाम : धन्कुवर गौड पिता का नाम: प्रकाश गृह संख्या : 330 उम्र : 53 लिंग : महिला	फोटो उपलब्ध	303	JKM1645217	निर्वाचक का नाम : जल्ला गौड पिता का नाम: सरमन गृह संख्या : 330 उम्र : 49 लिंग : महिला	फोटो उपलब्ध
304	SQE0519009	निर्वाचक का नाम : अरुण कुमार गौड पिता का नाम: प्रकाश गृह संख्या : 330 उम्र : 34 लिंग : पुरुष	फोटो उपलब्ध	305	SQE1598085	निर्वाचक का नाम : राकेश गौड पिता का नाम: सरमन गृह संख्या : 330 उम्र : 30 लिंग : पुरुष	फोटो उपलब्ध	306	SQE1446624	निर्वाचक का नाम : क्रांति कार्पेन्टर पिता का नाम: अरुण कुमार गृह संख्या : 330 उम्र : 30 लिंग : महिला	फोटो उपलब्ध
307	SQE2333912	निर्वाचक का नाम : ज्योति गौड पिता का नाम: सरमन गौड गृह संख्या : 330 उम्र : 25 लिंग : महिला	फोटो उपलब्ध	308	SQE2243079	निर्वाचक का नाम : कृष्णकांत गौड पिता का नाम: सरमन गौड गृह संख्या : 330 उम्र : 22 लिंग : पुरुष	फोटो उपलब्ध	309	SQE0137513	निर्वाचक का नाम : गिल्लू गौड पिता का नाम: जग्गू गृह संख्या : 331 उम्र : 64 लिंग : पुरुष	फोटो उपलब्ध
310	SQE0137521	निर्वाचक का नाम : रामदेवी बाई विश्वकर्मा पिता का नाम: गिल्लू गृह संख्या : 331 उम्र : 59 लिंग : महिला	फोटो उपलब्ध	311	JKM1477298	निर्वाचक का नाम : मुन्ना गौड पिता का नाम: जग्गू गृह संख्या : 331 उम्र : 59 लिंग : पुरुष	फोटो उपलब्ध	312	SQE0137539	निर्वाचक का नाम : संपत गौड पिता का नाम: मुन्ना गृह संख्या : 331 उम्र : 57 लिंग : महिला	फोटो उपलब्ध
313	SQE0188094	निर्वाचक का नाम : नंदकुमार गौड पिता का नाम: मुन्नालाल गृह संख्या : 331 उम्र : 43 लिंग : पुरुष	फोटो उपलब्ध	314	SQE0298307	निर्वाचक का नाम : मूलचंद गौड ⁸ पिता का नाम: मुन्नालाल गृह संख्या : 331 उम्र : 42 लिंग : पुरुष	फोटो उपलब्ध	315	SQE0188045	निर्वाचक का नाम : राजकुमारी विश्वकर्मा पिता का नाम: नन्दकुमार गृह संख्या : 331 उम्र : 39 लिंग : महिला	फोटो उपलब्ध
316	SQE0188243	निर्वाचक का नाम : प्रीति विश्वकर्मा पिता का नाम: कल्लू गृह संख्या : 331 उम्र : 37 लिंग : महिला	फोटो उपलब्ध	317	SQE0518373	निर्वाचक का नाम : कल्लू गौड पिता का नाम: गिल्लू गृह संख्या : 331 उम्र : 34 लिंग : पुरुष	फोटो उपलब्ध	318	SQE0519017	निर्वाचक का नाम : संत दीपक गौड पिता का नाम: मुन्ना गृह संख्या : 331 उम्र : 34 लिंग : पुरुष	फोटो उपलब्ध
319	SQE0518993	निर्वाचक का नाम : सीमा पिता का नाम: मूलचंद्र गृह संख्या : 331 उम्र : 32 लिंग : महिला	फोटो उपलब्ध	320	SQE1737147	निर्वाचक का नाम : भारती गौड पिता का नाम: देवेंद्र गृह संख्या : 331 उम्र : 27 लिंग : महिला	फोटो उपलब्ध	321	SQE1626167	निर्वाचक का नाम : देवेंद्र पिता का नाम: गिलुराम गृह संख्या : 331 उम्र : 25 लिंग : पुरुष	फोटो उपलब्ध
322	JKM1781285	निर्वाचक का नाम : रमाकांत भार्गव पिता का नाम: महेश गृह संख्या : 331/ख उम्र : 44 लिंग : पुरुष	फोटो उपलब्ध	323	SQE2272896	निर्वाचक का नाम : रेनू भार्गव पिता का नाम: रमाकान्त भार्गव गृह संख्या : 331/ख उम्र : 37 लिंग : महिला	फोटो उपलब्ध	324	JKM1478668	निर्वाचक का नाम : शीला भार्गव पिता का नाम: महेश गृह संख्या : 332 उम्र : 63 लिंग : महिला	फोटो उपलब्ध
325	SQE0003616	निर्वाचक का नाम : नीतू भार्गव पिता का नाम: मनोजकुमार गृह संख्या : 332 उम्र : 40 लिंग : महिला	फोटो उपलब्ध	326	SQE2410744	निर्वाचक का नाम : निहारिका भार्गव पिता का नाम: मनोज भार्गव गृह संख्या : 332 उम्र : 19 लिंग : महिला	फोटो उपलब्ध	327	SQE0137547	निर्वाचक का नाम : रमेशचंद्र भार्गव पिता का नाम: हरचरण गृह संख्या : 332/क उम्र : 74 लिंग : पुरुष	फोटो उपलब्ध
328	SQE0137554	निर्वाचक का नाम : महेश्वरी भार्गव पिता का नाम: रमेश गृह संख्या : 332/क उम्र : 64 लिंग : महिला	फोटो उपलब्ध	329	JKM4600482	निर्वाचक का नाम : राकेश शर्मा पिता का नाम: रमेश गृह संख्या : 332/क उम्र : 51 लिंग : पुरुष	फोटो उपलब्ध	330	SQE0137729	निर्वाचक का नाम : दिनेश भार्गव पिता का नाम: रमेशचंद्र गृह संख्या : 332/क उम्र : 48 लिंग : पुरुष	फोटो उपलब्ध

331	JKM4600474	निर्वाचक का नाम : पिकी बाई भार्गव पति का नाम: राकेश गृह संख्या : 332/क उम्र : 41 लिंग : महिला	332	JKM1739176	निर्वाचक का नाम : जितेंद्र कुमार भार्गव पिता का नाम: रमेश गृह संख्या : 332/क उम्र : 41 लिंग : पुरुष	333	JKM2267532	निर्वाचक का नाम : प्रीति भार पति का नाम: दिनेशकुमार गृह संख्या : 332/क उम्र : 40 लिंग : महिला
334	SQE0137737	निर्वाचक का नाम : महेश शर्मा पिता का नाम: हरचरण गृह संख्या : 332/ख उम्र : 67 लिंग : पुरुष	335	JKM1473826	निर्वाचक का नाम : मनोज शर्मा पिता का नाम: महेश गृह संख्या : 332/ख उम्र : 47 लिंग : पुरुष	336	SQE2447696	निर्वाचक का नाम : देवांशु भार्गव पिता का नाम: मनोज भार्गव गृह संख्या : 332खा उम्र : 18 लिंग : पुरुष
337	SQE0137752	निर्वाचक का नाम : रवींद्र कुमार पाठक पिता का नाम: सुन्दरलाल गृह संख्या : 338 उम्र : 59 लिंग : पुरुष	338	JKM2267524	निर्वाचक का नाम : हरीशंकर शर्मा पिता का नाम: रवीन्द्र गृह संख्या : 338 उम्र : 38 लिंग : पुरुष	339	SQE0708479	निर्वाचक का नाम : जितेंद्र कुमार पाठक पिता का नाम: रवीन्द्र सिंह गृह संख्या : 338 उम्र : 35 लिंग : पुरुष
340	SQE0708495	निर्वाचक का नाम : राजकुमारी शर्मा पति का नाम: हरीशंकर गृह संख्या : 338 उम्र : 34 लिंग : महिला	341	SQE0708487	निर्वाचक का नाम : धर्मेन्द्र कुमार पाठक पिता का नाम: रवीन्द्र कुमार गृह संख्या : 338 उम्र : 33 लिंग : पुरुष	342	SQE1760214	निर्वाचक का नाम : कालूराम पाठक पिता का नाम: बाबूलाल गृह संख्या : 339 उम्र : 54 लिंग : पुरुष
343	JKM1739614	निर्वाचक का नाम : अनीता पाठक पति का नाम: कालू राम गृह संख्या : 339 उम्र : 50 लिंग : महिला	344	JKM1478205	निर्वाचक का नाम : गजेन्द्र पाठक पिता का नाम: बाबूलाल गृह संख्या : 339 उम्र : 47 लिंग : पुरुष	345	SQE1897784	निर्वाचक का नाम : ज्योति भार्गव पति का नाम: प्रवल गृह संख्या : 339 उम्र : 28 लिंग : महिला
346	SQE1200328	निर्वाचक का नाम : प्रबल पाठक पिता का नाम: कालूराम गृह संख्या : 339 उम्र : 27 लिंग : पुरुष	347	SQE2297844	निर्वाचक का नाम : अल्ला रक्खी खान पति का नाम: नज़ीर खान गृह संख्या : 342 उम्र : 60 लिंग : महिला	348	SQE0708438	निर्वाचक का नाम : सलीम खान पिता का नाम: नबाब खां गृह संख्या : 342 उम्र : 40 लिंग : पुरुष
349	SQE0708446	निर्वाचक का नाम : कल्लू खान पिता का नाम: साबू खां गृह संख्या : 342 उम्र : 32 लिंग : पुरुष	350	SQE1553775	निर्वाचक का नाम : आशिक खान पिता का नाम: साबू गृह संख्या : 342 उम्र : 30 लिंग : पुरुष	351	SQE1896174	निर्वाचक का नाम : शबनम बानो पति का नाम: कल्लू गृह संख्या : 342 उम्र : 29 लिंग : महिला
352	SQE1896109	निर्वाचक का नाम : दिलशाद खान पिता का नाम: नज़ीर गृह संख्या : 342 उम्र : 27 लिंग : पुरुष	353	SQE1453034	निर्वाचक का नाम : गुलाबशाह बानो पति का नाम: आशिक खान गृह संख्या : 342 उम्र : 27 लिंग : महिला	354	SQE1896158	निर्वाचक का नाम : शमशेर खान पिता का नाम: शाबु गृह संख्या : 342 उम्र : 24 लिंग : पुरुष
355	SQE1896000	निर्वाचक का नाम : समीना बानो पति का नाम: दिलशाद गृह संख्या : 342 उम्र : 24 लिंग : महिला	356	SQE1613322	निर्वाचक का नाम : अक्रम खान पिता का नाम: सबाब खॉ गृह संख्या : 342ए उम्र : 25 लिंग : पुरुष	357	JKM0197764	निर्वाचक का नाम : ममीना बानो पति का नाम: अजीत गृह संख्या : 342/ग उम्र : 50 लिंग : महिला
358	SQE1383082	निर्वाचक का नाम : इमरान खान पिता का नाम: अजीत गृह संख्या : 342/ग उम्र : 31 लिंग : पुरुष	359	SQE1383074	निर्वाचक का नाम : शरीफ़ खान पिता का नाम: अजीत गृह संख्या : 342/ग उम्र : 28 लिंग : पुरुष	360	SQE1576784	निर्वाचक का नाम : प्रवीण बानो पति का नाम: इमरान गृह संख्या : 342 ग उम्र : 28 लिंग : महिला

361	JKM0197749	निर्वाचक का नाम : साबूखां पिता का नाम: मोहरखां गृह संख्या : 342/ग उम्र : 54 लिंग : पुरुष	फोटो उपलब्ध	362	SQE0137760	निर्वाचक का नाम : अजीत खान पिता का नाम: मोहरखां गृह संख्या : 342/ग उम्र : 53 लिंग : पुरुष	फोटो उपलब्ध	363	JKM0197772	निर्वाचक का नाम : नफ्रीसा बानो पति का नाम: साबूखां गृह संख्या : 342/ग उम्र : 49 लिंग : महिला	फोटो उपलब्ध
364	SQE2416907	निर्वाचक का नाम : रेश्माबानो खान पति का नाम: शरीफ़ खान गृह संख्या : 342/ग उम्र : 26 लिंग : महिला	फोटो उपलब्ध	365	SQE1623479	निर्वाचक का नाम : फिरोज खान पिता का नाम: सबाब खान गृह संख्या : 342/क उम्र : 26 लिंग : पुरुष	फोटो उपलब्ध	366	JKM1476472	निर्वाचक का नाम : नजीर खां पिता का नाम: मोहर खां गृह संख्या : 342/क उम्र : 64 लिंग : पुरुष	फोटो उपलब्ध
367	JKM1476399	निर्वाचक का नाम : सबाबखां पिता का नाम: नवाबखां गृह संख्या : 342/क उम्र : 42 लिंग : पुरुष	फोटो उपलब्ध	368	JKM1476498	निर्वाचक का नाम : रसीदनबानो पति का नाम: सबाबखां गृह संख्या : 342/क उम्र : 41 लिंग : महिला	फोटो उपलब्ध	369	JKM1475185	निर्वाचक का नाम : शंकर पिता का नाम: माताचरण गृह संख्या : 343 उम्र : 64 लिंग : पुरुष	फोटो उपलब्ध
370	SQE0137786	निर्वाचक का नाम : गोपाल कोली पिता का नाम: जुल्ला गृह संख्या : 343 उम्र : 61 लिंग : पुरुष	फोटो उपलब्ध	371	SQE1739614	निर्वाचक का नाम : सुधा शर्मा पति का नाम: शंकर गृह संख्या : 343 उम्र : 54 लिंग : महिला	फोटो उपलब्ध	372	SQE0137794	निर्वाचक का नाम : सुमन कोहली पति का नाम: गोपाल गृह संख्या : 343 उम्र : 53 लिंग : महिला	फोटो उपलब्ध
373	SQE0519637	निर्वाचक का नाम : रामवू कोहली पिता का नाम: गोपाल गृह संख्या : 343 उम्र : 37 लिंग : पुरुष	फोटो उपलब्ध	374	SQE1404441	निर्वाचक का नाम : सुमन कोली पति का नाम: रामबाबू कोली गृह संख्या : 343 उम्र : 33 लिंग : महिला	फोटो उपलब्ध	375	SQE0519710	निर्वाचक का नाम : कमल सिंह कोहली पिता का नाम: गोपाल गृह संख्या : 343 उम्र : 33 लिंग : पुरुष	फोटो उपलब्ध
376	SQE0519025	निर्वाचक का नाम : शुभम पिता का नाम: शंकर दयाल गृह संख्या : 343 उम्र : 32 लिंग : पुरुष	फोटो उपलब्ध	377	SQE1896182	निर्वाचक का नाम : अल्का दुबे पति का नाम: शुभम गृह संख्या : 343 उम्र : 31 लिंग : महिला	फोटो उपलब्ध	378	SQE1968932	निर्वाचक का नाम : निकिता कोली पति का नाम: कमलसिंह गृह संख्या : 343 उम्र : 24 लिंग : महिला	फोटो उपलब्ध
379	SQE2328862	निर्वाचक का नाम : सत्यम शर्मा पिता का नाम: शंकर दयाल शर्मा गृह संख्या : 343 उम्र : 20 लिंग : पुरुष	फोटो उपलब्ध	380	SQE0137646	निर्वाचक का नाम : हितेंद्र श्रीवास्तव पिता का नाम: जगदीश गृह संख्या : 346/ख उम्र : 53 लिंग : पुरुष	फोटो उपलब्ध	381	JKM4600490	निर्वाचक का नाम : गीता श्रीवास्तव पति का नाम: दामोदर गृह संख्या : 347 उम्र : 83 लिंग : महिला	फोटो उपलब्ध
382	SQE0137653	निर्वाचक का नाम : प्रमोद श्रीवास्तव पिता का नाम: दामोदर गृह संख्या : 347 उम्र : 59 लिंग : पुरुष	फोटो उपलब्ध	383	SQE1955848	निर्वाचक का नाम : विनोद श्रीवास्तव पिता का नाम: दामोदर गृह संख्या : 347 उम्र : 56 लिंग : पुरुष	फोटो उपलब्ध	384	SQE0137679	निर्वाचक का नाम : मनोज श्रीवास्तव पिता का नाम: दामोदर गृह संख्या : 347 उम्र : 48 लिंग : पुरुष	फोटो उपलब्ध
385	SQE0347195	निर्वाचक का नाम : हिर्देश श्रीवास्तव पिता का नाम: प्रमोदकुमार गृह संख्या : 347 उम्र : 35 लिंग : पुरुष	फोटो उपलब्ध	386	SQE0347203	निर्वाचक का नाम : स्वदेश श्रीवास्तव पिता का नाम: प्रमोदकुमार गृह संख्या : 347 उम्र : 33 लिंग : पुरुष	फोटो उपलब्ध	387	SQE1155316	निर्वाचक का नाम : सोनम श्रीवास्तव पिता का नाम: विनोद गृह संख्या : 347 उम्र : 29 लिंग : महिला	फोटो उपलब्ध
388	SQE1955822	निर्वाचक का नाम : राहुल श्रीवास्तव पिता का नाम: विनोद गृह संख्या : 347 उम्र : 25 लिंग : पुरुष	फोटो उपलब्ध	389	SQE1160605	निर्वाचक का नाम : कृष्णा श्रीवास्तव पति का नाम: सीताराम गृह संख्या : 347/ख उम्र : 79 लिंग : महिला	फोटो उपलब्ध	390	SQE0137695	निर्वाचक का नाम : कमलेश पिता का नाम: सीताराम गृह संख्या : 347/ख उम्र : 48 लिंग : पुरुष	फोटो उपलब्ध

391	JKM1476159	निर्वाचक का नाम : नूरबानो खान पति का नाम: कल्लूखां गृह संख्या : 352/क उम्र : 54 लिंग : महिला	फोटो उपलब्ध	392	SQE0137711	निर्वाचक का नाम : पुष्पा दुबे पति का नाम: बृजेश गृह संख्या : 353 उम्र : 61 लिंग : महिला	फोटो उपलब्ध	393	SQE1888155	निर्वाचक का नाम : अमित कुमार दुबे पिता का नाम: ब्रजेश गृह संख्या : 353 उम्र : 33 लिंग : पुरुष	फोटो उपलब्ध
394	SQE1404268	निर्वाचक का नाम : ज्योति भार्गव पति का नाम: रमाकांत गृह संख्या : 353के उम्र : 35 लिंग : महिला	फोटो उपलब्ध	395	JKM1475573	निर्वाचक का नाम : रमाकांत दुबे पिता का नाम: ब्रजेश गृह संख्या : 353/क उम्र : 42 लिंग : पुरुष	फोटो उपलब्ध	396	SQE0519819	निर्वाचक का नाम : गौरव दुबे पिता का नाम: महेन्द्र गृह संख्या : 354 उम्र : 36 लिंग : पुरुष	फोटो उपलब्ध
397	SQE1065176	निर्वाचक का नाम : भारती दुबे पति का नाम: कपिल गृह संख्या : 354 उम्र : 32 लिंग : महिला	फोटो उपलब्ध	398	SQE1200336	निर्वाचक का नाम : मनीषा दुबे पति का नाम: गौरव गृह संख्या : 354 उम्र : 28 लिंग : महिला	फोटो उपलब्ध	399	SQE1739606	निर्वाचक का नाम : महेन्द्र दुबे पिता का नाम: राधेलाल गृह संख्या : 354/ख उम्र : 59 लिंग : पुरुष	फोटो उपलब्ध
400	JKM1475177	निर्वाचक का नाम : पुष्पा बाई दुबे पति का नाम: महेन्द्र गृह संख्या : 354/ख उम्र : 54 लिंग : महिला	फोटो उपलब्ध	401	JKM2267359	निर्वाचक का नाम : कपिल दुबे पिता का नाम: महेन्द्र गृह संख्या : 354/ख उम्र : 36 लिंग : पुरुष	फोटो उपलब्ध	402	SQE0987826	निर्वाचक का नाम : दिव्या पिता का नाम: महेन्द्र गृह संख्या : 354/ख उम्र : 30 लिंग : महिला	फोटो उपलब्ध
403	JKM0197954	निर्वाचक का नाम : रामकली केवट पति का नाम: श्यामलाल गृह संख्या : 357 उम्र : 74 लिंग : महिला	फोटो उपलब्ध	404	JKM1476001	निर्वाचक का नाम : रामसेवक केवट पिता का नाम: श्यामलाल गृह संख्या : 357 उम्र : 59 लिंग : पुरुष	फोटो उपलब्ध	405	JKM0197962	निर्वाचक का नाम : राजू पिता का नाम: श्यामलाल गृह संख्या : 357 उम्र : 54 लिंग : पुरुष	फोटो उपलब्ध
406	JKM1476373	निर्वाचक का नाम : शिला केवट पति का नाम: राजू गृह संख्या : 357 उम्र : 49 लिंग : महिला	फोटो उपलब्ध	407	SQE1547082	निर्वाचक का नाम : भारती केवट पति का नाम: रविकुमार गृह संख्या : 357 उम्र : 33 लिंग : महिला	फोटो उपलब्ध	408	SQE0966580	निर्वाचक का नाम : जशवंत केवट पिता का नाम: राजू गृह संख्या : 357 उम्र : 32 लिंग : पुरुष	फोटो उपलब्ध
409	SQE1596345	निर्वाचक का नाम : विनोद केवट पिता का नाम: राजू गृह संख्या : 357 उम्र : 29 लिंग : पुरुष	फोटो उपलब्ध	410	SQE1064922	निर्वाचक का नाम : संध्या केवट पति का नाम: जशवंत गृह संख्या : 357 उम्र : 29 लिंग : महिला	फोटो उपलब्ध	411	SQE1509496	निर्वाचक का नाम : रवि केवट पिता का नाम: रामसेवक गृह संख्या : 357 उम्र : 27 लिंग : पुरुष	फोटो उपलब्ध
412	SQE1596337	निर्वाचक का नाम : हर्षी बाई केवट पति का नाम: विनोद गृह संख्या : 357 उम्र : 26 लिंग : महिला	फोटो उपलब्ध	413	SQE2243137	निर्वाचक का नाम : बबीता केवट पति का नाम: विशाल केवट गृह संख्या : 357 उम्र : 23 लिंग : महिला	फोटो उपलब्ध	414	SQE1739598	निर्वाचक का नाम : सुनिया बाई केवट पति का नाम: लल्ला गृह संख्या : 358 उम्र : 74 लिंग : महिला	फोटो उपलब्ध
415	SQE1888114	निर्वाचक का नाम : रघुवीर केवट पिता का नाम: लाला गृह संख्या : 358 उम्र : 24 लिंग : पुरुष	फोटो उपलब्ध	416	JKM0197988	निर्वाचक का नाम : कल्ला केवट पिता का नाम: चुकड़ी गृह संख्या : 359 उम्र : 66 लिंग : पुरुष	फोटो उपलब्ध	417	JKM1478676	निर्वाचक का नाम : राधा केवट पति का नाम: कल्ला गृह संख्या : 359 उम्र : 63 लिंग : महिला	फोटो उपलब्ध
418	SQE0963173	निर्वाचक का नाम : राकेश केवट पिता का नाम: कल्ला गृह संख्या : 359 उम्र : 37 लिंग : पुरुष	फोटो उपलब्ध	419	SQE0708537	निर्वाचक का नाम : सीमा केवट पति का नाम: राकेश गृह संख्या : 359 उम्र : 35 लिंग : महिला	फोटो उपलब्ध	420	SQE1064989	निर्वाचक का नाम : भारत सिंह केवट पिता का नाम: कल्लाराम गृह संख्या : 359 उम्र : 31 लिंग : पुरुष	फोटो उपलब्ध

421	SQE2031409	निर्वाचक का नाम : सुनीता केवट पति का नाम: भरत सिंह गृह संख्या : 359 उम्र : 25 लिंग : महिला	फोटो उपलब्ध	422	JKM1476381	निर्वाचक का नाम : बसंती केवट पति का नाम: राधेलाल गृह संख्या : 360 उम्र : 49 लिंग : महिला	फोटो उपलब्ध	423	SQE1064898	निर्वाचक का नाम : शंजय केवट पिता का नाम: राधेलाल गृह संख्या : 360 उम्र : 37 लिंग : पुरुष	फोटो उपलब्ध
424	SQE1064997	निर्वाचक का नाम : पूनम केवट पति का नाम: संजु गृह संख्या : 360 उम्र : 32 लिंग : महिला	फोटो उपलब्ध	425	SQE1596352	निर्वाचक का नाम : भानू केवट पिता का नाम: राधे गृह संख्या : 360 उम्र : 28 लिंग : पुरुष	फोटो उपलब्ध	426	JKM0198028	निर्वाचक का नाम : जखिया केवट पति का नाम: गोविन्दसिंह गृह संख्या : 361 उम्र : 74 लिंग : महिला	फोटो उपलब्ध
427	SQE1739630	निर्वाचक का नाम : लक्ष्मण केवट पिता का नाम: गोविन्द गृह संख्या : 361 उम्र : 57 लिंग : पुरुष	फोटो उपलब्ध	428	JKM1469428	निर्वाचक का नाम : सुनीता केवट पति का नाम: लक्ष्मण गृह संख्या : 361 उम्र : 42 लिंग : महिला	फोटो उपलब्ध	429	JKM1468560	निर्वाचक का नाम : विजय सिंह केवट पिता का नाम: गोविन्दसिंह गृह संख्या : 361 उम्र : 41 लिंग : पुरुष	फोटो उपलब्ध
430	SQE0518423	निर्वाचक का नाम : गीता केवट पति का नाम: विजय सिंह गृह संख्या : 361 उम्र : 39 लिंग : महिला	फोटो उपलब्ध	431	SQE1065002	निर्वाचक का नाम : रामवीर बाथम पिता का नाम: लक्ष्मण गृह संख्या : 361 उम्र : 30 लिंग : पुरुष	फोटो उपलब्ध	432	SQE1383108	निर्वाचक का नाम : पिंकी बाथम पति का नाम: रामवीर गृह संख्या : 361 उम्र : 27 लिंग : महिला	फोटो उपलब्ध
433	SQE1554518	निर्वाचक का नाम : भारती केवट पिता का नाम: लक्ष्मण गृह संख्या : 361 उम्र : 27 लिंग : महिला	फोटो उपलब्ध	434	SQE2263408	निर्वाचक का नाम : चन्द्रभान केवट पिता का नाम: विजय सिंह केवट गृह संख्या : 361 उम्र : 22 लिंग : पुरुष	फोटो उपलब्ध	435	SQE2264042	निर्वाचक का नाम : वंदना केवट पिता का नाम: लक्ष्मण केवट गृह संख्या : 361 उम्र : 22 लिंग : महिला	फोटो उपलब्ध
436	SQE2265486	निर्वाचक का नाम : कौशल केवट पिता का नाम: लक्ष्मण केवट गृह संख्या : 361 उम्र : 22 लिंग : पुरुष	फोटो उपलब्ध	437	SQE1739622	निर्वाचक का नाम : अंगूरी केवट पति का नाम: कल्ला गृह संख्या : 362 उम्र : 64 लिंग : महिला	फोटो उपलब्ध	438	SQE0518795	निर्वाचक का नाम : ऊषा केवट पति का नाम: मूलचन्द्र गृह संख्या : 362 उम्र : 40 लिंग : महिला	फोटो उपलब्ध
439	SQE0188136	निर्वाचक का नाम : मूलचंद्र केवट पिता का नाम: कल्ला गृह संख्या : 362 उम्र : 39 लिंग : पुरुष	फोटो उपलब्ध	440	SQE0518845	निर्वाचक का नाम : लखन केवट पिता का नाम: कल्ला गृह संख्या : 362 उम्र : 38 लिंग : पुरुष	फोटो उपलब्ध	441	SQE0519801	निर्वाचक का नाम : चंदू केवट पिता का नाम: अमर गृह संख्या : 362 उम्र : 36 लिंग : पुरुष	फोटो उपलब्ध
442	SQE0518852	निर्वाचक का नाम : नीलम केवट पति का नाम: लखन गृह संख्या : 362 उम्र : 35 लिंग : महिला	फोटो उपलब्ध	443	SQE0519728	निर्वाचक का नाम : सुखवती केवट . पति का नाम: चन्दु गृह संख्या : 362 उम्र : 34 लिंग : महिला	फोटो उपलब्ध	444	JKM1739184	निर्वाचक का नाम : मिती केवट पति का नाम: करन्जु गृह संख्या : 363 उम्र : 79 लिंग : महिला	फोटो उपलब्ध
445	JKM1475359	निर्वाचक का नाम : लल्ला केवट पिता का नाम: खच्चू गृह संख्या : 363 उम्र : 79 लिंग : पुरुष	फोटो उपलब्ध	446	SQE0519736	निर्वाचक का नाम : मुकेश केवट पिता का नाम: लल्ला गृह संख्या : 363 उम्र : 35 लिंग : पुरुष	फोटो उपलब्ध	447	SQE0519744	निर्वाचक का नाम : हसमुखी बाई केवट पति का नाम: मुकेश गृह संख्या : 363 उम्र : 34 लिंग : महिला	फोटो उपलब्ध
448	SQE1200344	निर्वाचक का नाम : धनीराम केवट पिता का नाम: लल्ला केवट गृह संख्या : 363 उम्र : 31 लिंग : पुरुष	फोटो उपलब्ध	449	SQE1446269	निर्वाचक का नाम : राधा केवट पति का नाम: धनीराम गृह संख्या : 363 उम्र : 29 लिंग : महिला	फोटो उपलब्ध	450	SQE1975200	निर्वाचक का नाम : सुमन केवट पति का नाम: नरेंद्र गृह संख्या : 363 उम्र : 28 लिंग : महिला	फोटो उपलब्ध

451	SQE1200351	निर्वाचक का नाम : नरेन्द्र केवट पिता का नाम: लल्ला गृह संख्या : 363 उम्र : 27 लिंग : पुरुष	452	JKM1467984	निर्वाचक का नाम : अंगूरी केवट पति का नाम: रामसिंह गृह संख्या : 366 उम्र : 69 लिंग : महिला	453	SQE1739648	निर्वाचक का नाम : प्रीतम सिंह बाथम पिता का नाम: रामसिंह गृह संख्या : 366 उम्र : 48 लिंग : पुरुष
454	JKM1468065	निर्वाचक का नाम : रानी केवट पति का नाम: पीतम गृह संख्या : 366 उम्र : 41 लिंग : महिला	455	SQE0708248	निर्वाचक का नाम : कप्तान केवट पिता का नाम: राम सिंह गृह संख्या : 366 उम्र : 38 लिंग : पुरुष	456	SQE0708354	निर्वाचक का नाम : मालती केवट पति का नाम: कप्तान सिंह गृह संख्या : 366 उम्र : 36 लिंग : महिला
457	JKM1476241	निर्वाचक का नाम : गोरा केवट पति का नाम: सुमैरा गृह संख्या : 367 उम्र : 84 लिंग : महिला	458	JKM1476415	निर्वाचक का नाम : कमलू केवट पिता का नाम: सुमैरा गृह संख्या : 367 उम्र : 56 लिंग : पुरुष	459	JKM1476225	निर्वाचक का नाम : लिलावती केवट पति का नाम: कमलू गृह संख्या : 367 उम्र : 54 लिंग : महिला
460	JKM1475326	निर्वाचक का नाम : प्रताप केवट पिता का नाम: सुमैरा गृह संख्या : 367 उम्र : 44 लिंग : पुरुष	461	JKM1476233	निर्वाचक का नाम : साली केवट पति का नाम: प्रताप गृह संख्या : 367 उम्र : 42 लिंग : महिला	462	SQE1064930	निर्वाचक का नाम : हनुमत केवट पिता का नाम: कमलू गृह संख्या : 367 उम्र : 31 लिंग : पुरुष
463	SQE1155266	निर्वाचक का नाम : रेशमी केवट पति का नाम: रघुवीर गृह संख्या : 367 उम्र : 29 लिंग : महिला	464	SQE2080737	निर्वाचक का नाम : वर्षा केवट अन्य: कमलू केवट गृह संख्या : 367 उम्र : 21 लिंग : महिला	465	SQE2308468	निर्वाचक का नाम : राहुल केवट पिता का नाम: प्रताप केवट गृह संख्या : 367 उम्र : 21 लिंग : पुरुष
466	SQE2431906	निर्वाचक का नाम : कृष्णा केवट पिता का नाम: प्रताप केवट गृह संख्या : 367 उम्र : 20 लिंग : महिला	467	SQE2444180	निर्वाचक का नाम : राधा केवट पिता का नाम: प्रताप केवट गृह संख्या : 367 उम्र : 19 लिंग : महिला	468	SQE0137588	निर्वाचक का नाम : रामदी केवट पिता का नाम: केशरिया गृह संख्या : 369 उम्र : 74 लिंग : पुरुष
469	JKM0722843	निर्वाचक का नाम : रामकिशन केवट पिता का नाम: रमदी गृह संख्या : 369 उम्र : 48 लिंग : पुरुष	470	SQE1155258	निर्वाचक का नाम : बल्लू केवट पिता का नाम: रमदी गृह संख्या : 369 उम्र : 36 लिंग : पुरुष	471	SQE0979948	निर्वाचक का नाम : कालुराम केवट पिता का नाम: रमदी गृह संख्या : 369 उम्र : 35 लिंग : पुरुष
472	SQE1155274	निर्वाचक का नाम : सरूपी केवट पति का नाम: बल्लू केवट गृह संख्या : 369 उम्र : 34 लिंग : महिला	473	SQE0708792	निर्वाचक का नाम : हक्के केवट पिता का नाम: रमदी गृह संख्या : 369 उम्र : 34 लिंग : पुरुष	474	SQE1341155	निर्वाचक का नाम : लाल सिंह केवट पिता का नाम: रमदी केवट गृह संख्या : 369 उम्र : 32 लिंग : पुरुष
475	SQE0708800	निर्वाचक का नाम : लक्खूराम केवट पिता का नाम: रमदी गृह संख्या : 369 उम्र : 32 लिंग : पुरुष	476	SQE2234631	निर्वाचक का नाम : आरती केवट पति का नाम: कालुराम केवट गृह संख्या : 369 उम्र : 32 लिंग : महिला	477	SQE1625508	निर्वाचक का नाम : रुक्मणि केवट पति का नाम: लक्खू गृह संख्या : 369 उम्र : 29 लिंग : महिला
478	SQE1625540	निर्वाचक का नाम : भारती केवट पति का नाम: हाके गृह संख्या : 369 उम्र : 28 लिंग : महिला	479	SQE1404276	निर्वाचक का नाम : पुष्पा पति का नाम: हलके गृह संख्या : 369 उम्र : 27 लिंग : महिला	480	SQE0966630	निर्वाचक का नाम : मूलचंद केवट पिता का नाम: नन्हें गृह संख्या : 372 उम्र : 43 लिंग : पुरुष

481	JKM1475300	निर्वाचक का नाम : भूपत सिंह केवट पिता का नाम: सीता गृह संख्या : 372 उम्र : 42 लिंग : पुरुष	फोटो उपलब्ध	482	JKM1477348	निर्वाचक का नाम : मंजू केवट पति का नाम: भूपतसिंह गृह संख्या : 372 उम्र : 41 लिंग : महिला	फोटो उपलब्ध	483	SQE0966622	निर्वाचक का नाम : सरुपी केवट पति का नाम: मूलचन्द्र गृह संख्या : 372 उम्र : 38 लिंग : महिला	फोटो उपलब्ध
484	SQE2072197	निर्वाचक का नाम : काजल केवट पति का नाम: सुरेंद्र केवट गृह संख्या : 372 उम्र : 23 लिंग : महिला	फोटो उपलब्ध	485	SQE2072171	निर्वाचक का नाम : सुरेंद्र केवट पिता का नाम: मूलचंद केवट गृह संख्या : 372 उम्र : 23 लिंग : पुरुष	फोटो उपलब्ध	486	SQE2146926	निर्वाचक का नाम : दीपू केवट पिता का नाम: भूपत सिंग केवट गृह संख्या : 372 उम्र : 21 लिंग : पुरुष	फोटो उपलब्ध
487	SQE2248649	निर्वाचक का नाम : शांति केवट पति का नाम: दीपू केवट गृह संख्या : 372 उम्र : 21 लिंग : महिला	फोटो उपलब्ध	488	SQE0137596	निर्वाचक का नाम : रमेश केवट पिता का नाम: भगीता गृह संख्या : 373 उम्र : 59 लिंग : पुरुष	फोटो उपलब्ध	489	JKM0198150	निर्वाचक का नाम : लच्छो पति का नाम: रमेश गृह संख्या : 373 उम्र : 57 लिंग : महिला	फोटो उपलब्ध
490	SQE1127984	निर्वाचक का नाम : कमलेश केवट पिता का नाम: रमेश गृह संख्या : 373 उम्र : 31 लिंग : पुरुष	फोटो उपलब्ध	491	SQE1127976	निर्वाचक का नाम : रजनी केवट पति का नाम: कमलेश गृह संख्या : 373 उम्र : 29 लिंग : महिला	फोटो उपलब्ध	492	SQE1446533	निर्वाचक का नाम : रामनिवास केवट पिता का नाम: रमेश गृह संख्या : 373 उम्र : 28 लिंग : पुरुष	फोटो उपलब्ध
493	SQE1446442	निर्वाचक का नाम : ज्योति केवट पति का नाम: रामनिवास रावत गृह संख्या : 373 उम्र : 28 लिंग : महिला	फोटो उपलब्ध	494	JKM1477645	निर्वाचक का नाम : रामदेई केवट पति का नाम: धनुआ गृह संख्या : 374 उम्र : 69 लिंग : महिला	फोटो उपलब्ध	495	JKM4600573	निर्वाचक का नाम : रामप्यारी केवट पति का नाम: भगवानलाल गृह संख्या : 374 उम्र : 62 लिंग : महिला	फोटो उपलब्ध
496	JKM1468792	निर्वाचक का नाम : कल्लू केवट पिता का नाम: धनुआ गृह संख्या : 374 उम्र : 42 लिंग : पुरुष	फोटो उपलब्ध	497	SQE0708388	निर्वाचक का नाम : बालू केवट पिता का नाम: धनुआ गृह संख्या : 374 उम्र : 40 लिंग : पुरुष	फोटो उपलब्ध	498	JKM4600607	निर्वाचक का नाम : सरोज केवट पति का नाम: कल्लू गृह संख्या : 374 उम्र : 40 लिंग : महिला	फोटो उपलब्ध
499	SQE0708396	निर्वाचक का नाम : फूला केवट पति का नाम: बालू गृह संख्या : 374 उम्र : 38 लिंग : महिला	फोटो उपलब्ध	500	SQE2418002	निर्वाचक का नाम : लक्ष्मी बाथम पति का नाम: दिनेश कुमार बाथम गृह संख्या : 374 उम्र : 32 लिंग : महिला	फोटो उपलब्ध	501	SQE1739663	निर्वाचक का नाम : अयोध्या केवट पिता का नाम: किशनलाल गृह संख्या : 375 उम्र : 57 लिंग : पुरुष	फोटो उपलब्ध
502	JKM1477199	निर्वाचक का नाम : अंगुरी केवट पति का नाम: नारायण गृह संख्या : 375 उम्र : 55 लिंग : महिला	फोटो उपलब्ध	503	SQE0137604	निर्वाचक का नाम : कलिया केवट पति का नाम: किशनलाल गृह संख्या : 375 उम्र : 53 लिंग : महिला	फोटो उपलब्ध	504	SQE0137612	निर्वाचक का नाम : बरू केवट पिता का नाम: किशनलाल गृह संख्या : 375 उम्र : 52 लिंग : पुरुष	फोटो उपलब्ध
505	SQE0519629	निर्वाचक का नाम : दख्खो केवट पति का नाम: वन्नु गृह संख्या : 375 उम्र : 49 लिंग : महिला	फोटो उपलब्ध	506	JKM1474444	निर्वाचक का नाम : सतीश केवट पिता का नाम: कँचू राम गृह संख्या : 375 उम्र : 46 लिंग : पुरुष	फोटो उपलब्ध	507	JKM2224731	निर्वाचक का नाम : कमलेश केवट पति का नाम: सतीश गृह संख्या : 375 उम्र : 44 लिंग : महिला	फोटो उपलब्ध
508	SQE0708370	निर्वाचक का नाम : लक्ष्मी केवट पति का नाम: अयोध्या गृह संख्या : 375 उम्र : 43 लिंग : महिला	फोटो उपलब्ध	509	SQE0188326	निर्वाचक का नाम : करण सिंह केवट पिता का नाम: मिटठू गृह संख्या : 375 उम्र : 37 लिंग : पुरुष	फोटो उपलब्ध	510	SQE0188334	निर्वाचक का नाम : विजय केवट पिता का नाम: मिटठू गृह संख्या : 375 उम्र : 36 लिंग : पुरुष	फोटो उपलब्ध

511	SQE0708735	निर्वाचक का नाम : आशा केवट पति का नाम: विजय गृह संख्या : 375 उम्र : 35 लिंग : महिला	फोटो उपलब्ध	512	SQE0708743	निर्वाचक का नाम : रानी केवट पति का नाम: करण गृह संख्या : 375 उम्र : 35 लिंग : महिला	फोटो उपलब्ध	513	SQE2349843	निर्वाचक का नाम : पिस्ता केवट पति का नाम: भरत केवट गृह संख्या : 375 उम्र : 34 लिंग : महिला	फोटो उपलब्ध
514	SQE0708727	निर्वाचक का नाम : भरत केवट पिता का नाम: मिठू गृह संख्या : 375 उम्र : 32 लिंग : पुरुष	फोटो उपलब्ध	515	SQE1596386	निर्वाचक का नाम : अशोक पाल पिता का नाम: नारायण गृह संख्या : 375 उम्र : 27 लिंग : पुरुष	फोटो उपलब्ध	516	SQE1596378	निर्वाचक का नाम : अरविंद केवट पिता का नाम: नारायण गृह संख्या : 375 उम्र : 27 लिंग : पुरुष	फोटो उपलब्ध
517	SQE1596360	निर्वाचक का नाम : लज्जावती केवट पति का नाम: अशोक गृह संख्या : 375 उम्र : 26 लिंग : महिला	फोटो उपलब्ध	518	SQE2309292	निर्वाचक का नाम : वीरेन्द्र बाथम पिता का नाम: अयोध्या केवट गृह संख्या : 375 उम्र : 25 लिंग : पुरुष	फोटो उपलब्ध	519	SQE2278208	निर्वाचक का नाम : रचना बाथम पति का नाम: अरविंद बाथम गृह संख्या : 375 उम्र : 23 लिंग : महिला	फोटो उपलब्ध
520	SQE2316420	निर्वाचक का नाम : सोमवती बाथम पिता का नाम: अयोध्या बाथम गृह संख्या : 375 उम्र : 23 लिंग : महिला	फोटो उपलब्ध	521	SQE2316446	निर्वाचक का नाम : गीता केवट पिता का नाम: बनमाली केवट गृह संख्या : 375 उम्र : 23 लिंग : महिला	फोटो उपलब्ध	522	SQE2157949	निर्वाचक का नाम : रवि बाथम पिता का नाम: बन्नी बाथम बाथम गृह संख्या : 375 उम्र : 22 लिंग : पुरुष	फोटो उपलब्ध
523	SQE2278299	निर्वाचक का नाम : नीलम केवट पिता का नाम: सतीश केवट गृह संख्या : 375 उम्र : 21 लिंग : महिला	फोटो उपलब्ध	524	SQE2306892	निर्वाचक का नाम : सपना केवट पिता का नाम: सतीश केवट गृह संख्या : 375 उम्र : 20 लिंग : महिला	फोटो उपलब्ध	525	SQE2372332	निर्वाचक का नाम : आकाश केवट पिता का नाम: सतीश केवट गृह संख्या : 375 उम्र : 19 लिंग : पुरुष	फोटो उपलब्ध
526	JKM1477181	निर्वाचक का नाम : फुलकू केवट पति का नाम: रतू गृह संख्या : 376 उम्र : 69 लिंग : महिला	फोटो उपलब्ध	527	JKM2224681	निर्वाचक का नाम : धंपा केवट पिता का नाम: लटोरा गृह संख्या : 377 उम्र : 59 लिंग : पुरुष	फोटो उपलब्ध	528	SQE0137810	निर्वाचक का नाम : रामकली केवट पति का नाम: शालिग्राम गृह संख्या : 377 उम्र : 59 लिंग : महिला	फोटो उपलब्ध
529	JKM2224566	निर्वाचक का नाम : छोटी केवट पति का नाम: धम्पा गृह संख्या : 377 उम्र : 54 लिंग : महिला	फोटो उपलब्ध	530	JKM0198242	निर्वाचक का नाम : उत्तम सिंह केवट पिता का नाम: लटोरा गृह संख्या : 377 उम्र : 49 लिंग : पुरुष	फोटो उपलब्ध	531	JKM1468164	निर्वाचक का नाम : रामदेवी केवट पति का नाम: उत्तम सिंह केवट गृह संख्या : 377 उम्र : 40 लिंग : महिला	फोटो उपलब्ध
532	SQE0708644	निर्वाचक का नाम : संतोष केवट पिता का नाम: शालिकराम गृह संख्या : 377 उम्र : 39 लिंग : पुरुष	फोटो उपलब्ध	533	SQE0708651	निर्वाचक का नाम : प्रेमवती केवट पति का नाम: संतोष गृह संख्या : 377 उम्र : 37 लिंग : महिला	फोटो उपलब्ध	534	SQE2297224	निर्वाचक का नाम : अनिल केवट पिता का नाम: धंपा केवट गृह संख्या : 377 उम्र : 20 लिंग : पुरुष	फोटो उपलब्ध
535	JKM1477009	निर्वाचक का नाम : कालिया केवट पति का नाम: बाबूलाल गृह संख्या : 380 उम्र : 69 लिंग : महिला	फोटो उपलब्ध	536	SQE1800002	निर्वाचक का नाम : राजू केवट पिता का नाम: बाबूलाल गृह संख्या : 380 उम्र : 51 लिंग : पुरुष	फोटो उपलब्ध	537	JKM0198283	निर्वाचक का नाम : फ़हूलबती केवट पति का नाम: कल्लू गृह संख्या : 380 उम्र : 49 लिंग : महिला	फोटो उपलब्ध
538	JKM0198291	निर्वाचक का नाम : गंगो केवट पति का नाम: राजू गृह संख्या : 380 उम्र : 47 लिंग : महिला	फोटो उपलब्ध	539	JKM1475219	निर्वाचक का नाम : चुनगन केवट पिता का नाम: बाबू गृह संख्या : 380 उम्र : 46 लिंग : पुरुष	फोटो उपलब्ध	540	JKM1476993	निर्वाचक का नाम : मंजू केवट पति का नाम: नवल गृह संख्या : 380 उम्र : 42 लिंग : महिला	फोटो उपलब्ध

541	SQE0519751	निर्वाचक का नाम : महाराज सिंह केवट पिता का नाम: राजू गृह संख्या : 380 उम्र : 34 लिंग : पुरुष	फोटो उपलब्ध	542	SQE0519769	निर्वाचक का नाम : शांती केवट पति का नाम: महाराज गृह संख्या : 380 उम्र : 33 लिंग : महिला	फोटो उपलब्ध	543	SQE1553122	निर्वाचक का नाम : रानी केवट पति का नाम: दिनेश गृह संख्या : 380 उम्र : 31 लिंग : महिला	फोटो उपलब्ध
544	SQE1155241	निर्वाचक का नाम : दिनेश केवट पिता का नाम: कल्लू केवट गृह संख्या : 380 उम्र : 30 लिंग : पुरुष	फोटो उपलब्ध	545	SQE1896190	निर्वाचक का नाम : रामहेत केवट पिता का नाम: राजू गृह संख्या : 380 उम्र : 28 लिंग : पुरुष	फोटो उपलब्ध	546	JKM1739200	निर्वाचक का नाम : पंचो कुशवाह पति का नाम: फोदू गृह संख्या : 382 उम्र : 79 लिंग : महिला	फोटो उपलब्ध
547	JKM2224665	निर्वाचक का नाम : प्रताप कुशवाह पिता का नाम: फोदू गृह संख्या : 382 उम्र : 57 लिंग : पुरुष	फोटो उपलब्ध	548	JKM4600599	निर्वाचक का नाम : लक्ष्मी कुशवाह पति का नाम: प्रताप गृह संख्या : 382 उम्र : 54 लिंग : महिला	फोटो उपलब्ध	549	JKM1476951	निर्वाचक का नाम : भोला कुशवाह पिता का नाम: फोदू गृह संख्या : 382 उम्र : 50 लिंग : पुरुष	फोटो उपलब्ध
550	SQE0518365	निर्वाचक का नाम : मंजू कुशवाह पति का नाम: भोला गृह संख्या : 382 उम्र : 45 लिंग : महिला	फोटो उपलब्ध	551	SQE2347813	निर्वाचक का नाम : मांगलिया कुशवाह पिता का नाम: फोदू कुशवाह गृह संख्या : 382 उम्र : 39 लिंग : पुरुष	फोटो उपलब्ध	552	SQE0518357	निर्वाचक का नाम : ममता पति का नाम: धर्मदास गृह संख्या : 382 उम्र : 38 लिंग : महिला	फोटो उपलब्ध
553	SQE0519561	निर्वाचक का नाम : कल्लो कुशवाह पति का नाम: मंगलिया गृह संख्या : 382 उम्र : 37 लिंग : महिला	फोटो उपलब्ध	554	SQE0518340	निर्वाचक का नाम : धर्मदास कुशवाह पिता का नाम: प्रतापसिंह गृह संख्या : 382 उम्र : 36 लिंग : पुरुष	फोटो उपलब्ध	555	SQE0708750	निर्वाचक का नाम : चंदन कुशवाह पिता का नाम: प्रताप गृह संख्या : 382 उम्र : 34 लिंग : पुरुष	फोटो उपलब्ध
556	SQE0708768	निर्वाचक का नाम : मिथलेश कुशवाह पति का नाम: चंदन गृह संख्या : 382 उम्र : 33 लिंग : महिला	फोटो उपलब्ध	557	JKM1739218	निर्वाचक का नाम : शांति कुशवाह पति का नाम: नथुआ गृह संख्या : 385 उम्र : 59 लिंग : महिला	फोटो उपलब्ध	558	SQE2263663	निर्वाचक का नाम : विजय सिंह कुशवाह पिता का नाम: राम सिंह कुशवाह गृह संख्या : 385 उम्र : 46 लिंग : पुरुष	फोटो उपलब्ध
559	SQE0519611	निर्वाचक का नाम : अनीता कुशवाह पति का नाम: फेरन सिंह गृह संख्या : 385 उम्र : 40 लिंग : महिला	फोटो उपलब्ध	560	SQE0519538	निर्वाचक का नाम : बृजमोहन पप्पू कुशवाह पिता का नाम: नथुआ गृह संख्या : 385 उम्र : 34 लिंग : पुरुष	फोटो उपलब्ध	561	JKM1478593	निर्वाचक का नाम : फेरन सिंह कुशवाह पिता का नाम: नथुआ गृह संख्या : 385/ख उम्र : 44 लिंग : पुरुष	फोटो उपलब्ध
562	SQE2350049	निर्वाचक का नाम : वर्षा कुशवाह पिता का नाम: फेरन सिंह कुशवाह गृह संख्या : 385 खा उम्र : 21 लिंग : महिला	फोटो उपलब्ध	563	JKM1476217	निर्वाचक का नाम : हरकिशन रजक पिता का नाम: महाराजसिंह गृह संख्या : 387 उम्र : 67 लिंग : पुरुष	फोटो उपलब्ध	564	JKM1476209	निर्वाचक का नाम : माया रजक पति का नाम: हरकिशन गृह संख्या : 387 उम्र : 64 लिंग : महिला	फोटो उपलब्ध
565	SQE0137828	निर्वाचक का नाम : महेश रजक पिता का नाम: मिश्रीलाल गृह संख्या : 387 उम्र : 59 लिंग : पुरुष	फोटो उपलब्ध	566	JKM0198341	निर्वाचक का नाम : मुखी बाई रजक पति का नाम: महेश गृह संख्या : 387 उम्र : 54 लिंग : महिला	फोटो उपलब्ध	567	JKM1476316	निर्वाचक का नाम : जगराम रजक पिता का नाम: मिश्रीलाल गृह संख्या : 387 उम्र : 54 लिंग : पुरुष	फोटो उपलब्ध
568	JKM1739887	निर्वाचक का नाम : पार्वती रजक पति का नाम: जगराम गृह संख्या : 387 उम्र : 48 लिंग : महिला	फोटो उपलब्ध	569	SQE0518290	निर्वाचक का नाम : भीकम सिंह रजक पिता का नाम: जगराम गृह संख्या : 387 उम्र : 34 लिंग : पुरुष	फोटो उपलब्ध	570	SQE0518308	निर्वाचक का नाम : लाली रजक पति का नाम: भीकम सिंह गृह संख्या : 387 उम्र : 33 लिंग : महिला	फोटो उपलब्ध

571	SQE0518316	निर्वाचक का नाम : अशोक रजक पिता का नाम: महेश गृह संख्या : 387 उम्र : 33 लिंग : पुरुष	फोटो उपलब्ध	572	SQE0518324	निर्वाचक का नाम : सोमबती रजक पिता का नाम: अशोक कुमार गृह संख्या : 387 उम्र : 33 लिंग : महिला	फोटो उपलब्ध	573	SQE0518332	निर्वाचक का नाम : अनिल रजक पिता का नाम: हरिकिशन गृह संख्या : 387 उम्र : 32 लिंग : पुरुष	फोटो उपलब्ध
574	SQE1155282	निर्वाचक का नाम : नेहा रजक पति का नाम: अनिल रजक गृह संख्या : 387 उम्र : 31 लिंग : महिला	फोटो उपलब्ध	575	SQE1065010	निर्वाचक का नाम : धर्मेन्द्र रजक पिता का नाम: जगराम गृह संख्या : 387 उम्र : 29 लिंग : पुरुष	फोटो उपलब्ध	576	SQE1446921	निर्वाचक का नाम : छोटू रजक पिता का नाम: जगराम रजक गृह संख्या : 387 उम्र : 28 लिंग : पुरुष	फोटो उपलब्ध
577	SQE1578012	निर्वाचक का नाम : दिपू रजक पिता का नाम: महेश गृह संख्या : 387 उम्र : 28 लिंग : पुरुष	फोटो उपलब्ध	578	SQE1578020	निर्वाचक का नाम : निकेता रजक पति का नाम: दीपू गृह संख्या : 387 उम्र : 27 लिंग : महिला	फोटो उपलब्ध	579	SQE1840362	निर्वाचक का नाम : आशा रजक पति का नाम: धर्मेन्द्र गृह संख्या : 387 उम्र : 25 लिंग : महिला	फोटो उपलब्ध
580	JKM1477173	निर्वाचक का नाम : मातादीन पाल पिता का नाम: हरप्रसाद गृह संख्या : 389 उम्र : 49 लिंग : पुरुष	फोटो उपलब्ध	581	JKM1475151	निर्वाचक का नाम : लीलावती पाल पति का नाम: मातादीन गृह संख्या : 389 उम्र : 47 लिंग : महिला	फोटो उपलब्ध	582	JKM1739226	निर्वाचक का नाम : लक्ष्मण पाल पिता का नाम: हरप्रसाद गृह संख्या : 389 उम्र : 43 लिंग : पुरुष	फोटो उपलब्ध
583	JKM1468958	निर्वाचक का नाम : ममता पाल पति का नाम: लक्ष्मणसिंह गृह संख्या : 389 उम्र : 42 लिंग : महिला	फोटो उपलब्ध	584	SQE1123009	निर्वाचक का नाम : लाल सिंह पाल पिता का नाम: मातादीन पाल गृह संख्या : 389 उम्र : 33 लिंग : पुरुष	फोटो उपलब्ध	585	SQE0518266	निर्वाचक का नाम : पर्वत सिंह पाल पिता का नाम: दशरथ गृह संख्या : 389 उम्र : 33 लिंग : पुरुष	फोटो उपलब्ध
586	SQE0518282	निर्वाचक का नाम : संतोष पिता का नाम: लालाराम गृह संख्या : 389 उम्र : 32 लिंग : पुरुष	फोटो उपलब्ध	587	SQE0518274	निर्वाचक का नाम : सुनीता पाल पति का नाम: पर्वत सिंह गृह संख्या : 389 उम्र : 32 लिंग : महिला	फोटो उपलब्ध	588	SQE1341171	निर्वाचक का नाम : उम्मेद सिंह पाल पिता का नाम: रतीराम पाल गृह संख्या : 389 उम्र : 31 लिंग : पुरुष	फोटो उपलब्ध
589	SQE1065036	निर्वाचक का नाम : तुलसीराम पाल पिता का नाम: मातादीन गृह संख्या : 389 उम्र : 31 लिंग : पुरुष	फोटो उपलब्ध	590	SQE1341189	निर्वाचक का नाम : अरविन्द पाल पिता का नाम: लल्ला गृह संख्या : 389 उम्र : 30 लिंग : पुरुष	फोटो उपलब्ध	591	SQE1341163	निर्वाचक का नाम : रंजीत सिंह पाल पिता का नाम: लालाराम गृह संख्या : 389 उम्र : 29 लिंग : पुरुष	फोटो उपलब्ध
592	SQE1888098	निर्वाचक का नाम : सुनील पाल पिता का नाम: दशरथ गृह संख्या : 389 उम्र : 27 लिंग : पुरुष	फोटो उपलब्ध	593	SQE2347888	निर्वाचक का नाम : राम देवी पाल पति का नाम: अमर सिंह पाल गृह संख्या : 389 उम्र : 27 लिंग : महिला	फोटो उपलब्ध	594	SQE1503796	निर्वाचक का नाम : रामदेवी पाल पति का नाम: उम्मेद गृह संख्या : 389 उम्र : 26 लिंग : महिला	फोटो उपलब्ध
595	SQE2199404	निर्वाचक का नाम : आरती पाल पति का नाम: अरविंद पाल गृह संख्या : 389 उम्र : 22 लिंग : महिला	फोटो उपलब्ध	596	SQE2309334	निर्वाचक का नाम : लक्ष्मी बघेल पति का नाम: तुलसी राम पाल गृह संख्या : 389 उम्र : 22 लिंग : महिला	फोटो उपलब्ध	597	SQE1064948	निर्वाचक का नाम : रामा बघेल पति का नाम: अनुज गृह संख्या : 389/6 उम्र : 31 लिंग : महिला	फोटो उपलब्ध
598	SQE0708818	निर्वाचक का नाम : अनुज बघेल पिता का नाम: विजय सिंह गृह संख्या : 389/6 उम्र : 31 लिंग : पुरुष	फोटो उपलब्ध	599	SQE2263432	निर्वाचक का नाम : जसमंत पाल पिता का नाम: रतिराम पाल गृह संख्या : 389 च उम्र : 30 लिंग : पुरुष	फोटो उपलब्ध	600	JKM1469543	निर्वाचक का नाम : रामकुंवर पाल पति का नाम: रतीराम गृह संख्या : 389/च उम्र : 49 लिंग : महिला	फोटो उपलब्ध

601	JKM1469378	निर्वाचक का नाम : सुखदेवी पाल पति का नाम: रमेश गृह संख्या : 389/च उम्र : 42 लिंग : महिला	फोटो उपलब्ध	602	JKM1477033	निर्वाचक का नाम : राकेश पाल पिता का नाम: रज्जू गृह संख्या : 389/च उम्र : 41 लिंग : पुरुष	फोटो उपलब्ध	603	SQE0137836	निर्वाचक का नाम : विजय सिंह पाल पिता का नाम: रज्जू गृह संख्या : 389/छ उम्र : 54 लिंग : पुरुष	फोटो उपलब्ध
604	JKM1468941	निर्वाचक का नाम : रमेश पाल पिता का नाम: रज्जू गृह संख्या : 389/छ उम्र : 52 लिंग : पुरुष	फोटो उपलब्ध	605	JKM1475441	निर्वाचक का नाम : भगवान सिंह पाल पिता का नाम: रज्जू गृह संख्या : 389/छ उम्र : 48 लिंग : पुरुष	फोटो उपलब्ध	606	JKM1475631	निर्वाचक का नाम : हरनाम सिंह पाल पिता का नाम: रज्जू गृह संख्या : 389/छ उम्र : 47 लिंग : पुरुष	फोटो उपलब्ध
607	JKM1476019	निर्वाचक का नाम : अमर सिंह पाल पिता का नाम: रज्जू गृह संख्या : 389/छ उम्र : 40 लिंग : पुरुष	फोटो उपलब्ध	608	JKM4600656	निर्वाचक का नाम : कल्लू पाल पिता का नाम: चतुरी गृह संख्या : 389/ग उम्र : 54 लिंग : पुरुष	फोटो उपलब्ध	609	JKM0198374	निर्वाचक का नाम : फूलवती पाल पिता का नाम: चतुरी गृह संख्या : 389/ग उम्र : 53 लिंग : पुरुष	फोटो उपलब्ध
610	JKM1478924	निर्वाचक का नाम : फूलवती पाल पति का नाम: लल्लो गृह संख्या : 389/ग उम्र : 47 लिंग : महिला	फोटो उपलब्ध	611	SQE2199222	निर्वाचक का नाम : सत्येंद्र पाल पिता का नाम: लल्ला पाल गृह संख्या : 389 गा उम्र : 24 लिंग : पुरुष	फोटो उपलब्ध	612	SQE0708826	निर्वाचक का नाम : भगवती पाल पिता का नाम: रामचरण गृह संख्या : 389घ उम्र : 41 लिंग : पुरुष	फोटो उपलब्ध
613	SQE0708834	निर्वाचक का नाम : विमला पाल पति का नाम: भगवती गृह संख्या : 389घ उम्र : 39 लिंग : महिला	फोटो उपलब्ध	614	JKM1478858	निर्वाचक का नाम : राम्को पाल पति का नाम: रामचरण गृह संख्या : 389/घ उम्र : 64 लिंग : महिला	फोटो उपलब्ध	615	JKM0198382	निर्वाचक का नाम : दशरथ पाल पिता का नाम: रामचरण गृह संख्या : 389/घ उम्र : 53 लिंग : पुरुष	फोटो उपलब्ध
616	JKM1469584	निर्वाचक का नाम : गीता पाल पति का नाम: दशरथ गृह संख्या : 389/घ उम्र : 49 लिंग : महिला	फोटो उपलब्ध	617	SQE1578038	निर्वाचक का नाम : बलवीर पाल पिता का नाम: रमेश गृह संख्या : 389 घ उम्र : 25 लिंग : पुरुष	फोटो उपलब्ध	618	SQE1503861	निर्वाचक का नाम : आशा पाल पति का नाम: लालसिंह गृह संख्या : 389क उम्र : 28 लिंग : महिला	फोटो उपलब्ध
619	SQE1383090	निर्वाचक का नाम : चंदन सिंह पिता का नाम: रमेश गृह संख्या : 389/क उम्र : 28 लिंग : पुरुष	फोटो उपलब्ध	620	SQE2436798	निर्वाचक का नाम : अवतार पाल पिता का नाम: गोपाल पाल गृह संख्या : 389ख उम्र : 20 लिंग : पुरुष	फोटो उपलब्ध	621	JKM1475367	निर्वाचक का नाम : गोपाल पाल पिता का नाम: मोहललू गृह संख्या : 389/ख उम्र : 47 लिंग : पुरुष	फोटो उपलब्ध
622	JKM1475169	निर्वाचक का नाम : सुमन पाल पति का नाम: गोपाल गृह संख्या : 389/ख उम्र : 42 लिंग : महिला	फोटो उपलब्ध	623	SQE0518761	निर्वाचक का नाम : आशाराम पाल पिता का नाम: उदुआ गृह संख्या : 390 उम्र : 61 लिंग : पुरुष	फोटो उपलब्ध	624	SQE0518258	निर्वाचक का नाम : मोहनसिंह पाल पिता का नाम: बादाम सिंह गृह संख्या : 390 उम्र : 34 लिंग : पुरुष	फोटो उपलब्ध
625	SQE0518738	निर्वाचक का नाम : प्रवेश बगेल पति का नाम: मोहन सिंह गृह संख्या : 390 उम्र : 34 लिंग : महिला	फोटो उपलब्ध	626	SQE0518787	निर्वाचक का नाम : कोकसिंह बघेल पिता का नाम: देशराज गृह संख्या : 390 उम्र : 33 लिंग : पुरुष	फोटो उपलब्ध	627	SQE0519777	निर्वाचक का नाम : कमलेश पाल पिता का नाम: वादाम गृह संख्या : 390 उम्र : 32 लिंग : पुरुष	फोटो उपलब्ध
628	SQE0518779	निर्वाचक का नाम : दीपक पाल पिता का नाम: आशाराम गृह संख्या : 390 उम्र : 32 लिंग : पुरुष	फोटो उपलब्ध	629	SQE0518720	निर्वाचक का नाम : वीरेंद्र पाल पिता का नाम: बादाम गृह संख्या : 390 उम्र : 32 लिंग : पुरुष	फोटो उपलब्ध	630	SQE1383116	निर्वाचक का नाम : सरुपी पाल पति का नाम: कोक सिंह गृह संख्या : 390 उम्र : 29 लिंग : महिला	फोटो उपलब्ध

631	SQE1503978	निर्वाचक का नाम : सीमा पाल पति का नाम: दीपक गृह संख्या : 390 उम्र : 26 लिंग : महिला	फोटो उपलब्ध	632	SQE1888080	निर्वाचक का नाम : रश्मि पति का नाम: वीरेंद्र गृह संख्या : 390 उम्र : 24 लिंग : महिला	फोटो उपलब्ध	633	SQE1896208	निर्वाचक का नाम : कृष्णा पाल पति का नाम: प्रह्लाद गृह संख्या : 390 उम्र : 24 लिंग : महिला	फोटो उपलब्ध
634	SQE1596394	निर्वाचक का नाम : प्रहलाद पाल पिता का नाम: सुगर सिंह गृह संख्या : 390ए उम्र : 27 लिंग : पुरुष	फोटो उपलब्ध	635	SQE1622588	निर्वाचक का नाम : सतीश पाल पिता का नाम: भूपत सिंह गृह संख्या : 390क उम्र : 25 लिंग : पुरुष	फोटो उपलब्ध	636	JKM0198473	निर्वाचक का नाम : बादाम पाल पिता का नाम: अमना गृह संख्या : 390/क उम्र : 59 लिंग : पुरुष	फोटो उपलब्ध
637	JKM1468032	निर्वाचक का नाम : फूला बगेल पति का नाम: बादाम गृह संख्या : 390/क उम्र : 54 लिंग : महिला	फोटो उपलब्ध	638	JKM1468040	निर्वाचक का नाम : रती पाल पति का नाम: भर्जुराम गृह संख्या : 390/क उम्र : 48 लिंग : महिला	फोटो उपलब्ध	639	SQE1739895	निर्वाचक का नाम : वनमाली पाल पिता का नाम: अमना गृह संख्या : 390/क उम्र : 47 लिंग : पुरुष	फोटो उपलब्ध
640	JKM1469253	निर्वाचक का नाम : भूपत सिंह पाल पिता का नाम: अमना गृह संख्या : 390/क उम्र : 46 लिंग : पुरुष	फोटो उपलब्ध	641	JKM1739234	निर्वाचक का नाम : रामकुमारी बाघेल पति का नाम: भूपत सिंह गृह संख्या : 390/क उम्र : 44 लिंग : महिला	फोटो उपलब्ध	642	JKM1739242	निर्वाचक का नाम : गीता पाल पति का नाम: वनमाली गृह संख्या : 390/क उम्र : 41 लिंग : महिला	फोटो उपलब्ध
643	JKM1468214	निर्वाचक का नाम : देशराज पाल पिता का नाम: उदुआ गृह संख्या : 390/ख उम्र : 51 लिंग : पुरुष	फोटो उपलब्ध	644	JKM1477272	निर्वाचक का नाम : रामकुँवर पाल पति का नाम: आशाराम गृह संख्या : 390/ख उम्र : 49 लिंग : महिला	फोटो उपलब्ध	645	JKM0198523	निर्वाचक का नाम : रामकली पाल पति का नाम: देशराज गृह संख्या : 390/ख उम्र : 47 लिंग : महिला	फोटो उपलब्ध
646	SQE2203552	निर्वाचक का नाम : मनीषा बघेल अन्य: रामकुँवर पाल गृह संख्या : 390 खा उम्र : 23 लिंग : महिला	फोटो उपलब्ध	647	JKM0198598	निर्वाचक का नाम : रत्नू पाल पिता का नाम: लाडले गृह संख्या : 391 उम्र : 64 लिंग : पुरुष	फोटो उपलब्ध	648	JKM0198606	निर्वाचक का नाम : माया पति का नाम: रत्नू गृह संख्या : 391 उम्र : 59 लिंग : महिला	फोटो उपलब्ध
649	SQE0519033	निर्वाचक का नाम : पुक्खो पाल पति का नाम: मुल्ला गृह संख्या : 391 उम्र : 59 लिंग : महिला	फोटो उपलब्ध	650	SQE0708602	निर्वाचक का नाम : लक्ष्मण पाल पिता का नाम: रत्नू गृह संख्या : 391 उम्र : 43 लिंग : पुरुष	फोटो उपलब्ध	651	SQE0347211	निर्वाचक का नाम : इमरत सिंह पाल पिता का नाम: मुल्ला गृह संख्या : 391 उम्र : 41 लिंग : पुरुष	फोटो उपलब्ध
652	JKM1781293	निर्वाचक का नाम : गजराज सिंह पाल पिता का नाम: रत्नू गृह संख्या : 391 उम्र : 41 लिंग : पुरुष	फोटो उपलब्ध	653	SQE0188102	निर्वाचक का नाम : उत्तम पाल पिता का नाम: हरीराम गृह संख्या : 391 उम्र : 40 लिंग : पुरुष	फोटो उपलब्ध	654	SQE0708594	निर्वाचक का नाम : सुखवती पति का नाम: लक्ष्मण गृह संख्या : 391 उम्र : 40 लिंग : महिला	फोटो उपलब्ध
655	SQE0188219	निर्वाचक का नाम : सरोज पाल पति का नाम: उत्तम गृह संख्या : 391 उम्र : 37 लिंग : महिला	फोटो उपलब्ध	656	SQE0188193	निर्वाचक का नाम : रिंकी पाल पति का नाम: गजराजसिंह गृह संख्या : 391 उम्र : 37 लिंग : महिला	फोटो उपलब्ध	657	SQE0347229	निर्वाचक का नाम : प्रवेश बगेल पति का नाम: इमरतसिंह गृह संख्या : 391 उम्र : 37 लिंग : महिला	फोटो उपलब्ध
658	SQE0188185	निर्वाचक का नाम : सोमबती पाल पति का नाम: रामकिशन गृह संख्या : 391 उम्र : 36 लिंग : महिला	फोटो उपलब्ध	659	SQE1446962	निर्वाचक का नाम : बलराम पाल पिता का नाम: पातीराम पाल गृह संख्या : 391 उम्र : 34 लिंग : पुरुष	फोटो उपलब्ध	660	SQE0987909	निर्वाचक का नाम : लखन पाल पिता का नाम: बाल किशन गृह संख्या : 391 उम्र : 31 लिंग : पुरुष	फोटो उपलब्ध

661	SQE1446996	निर्वाचक का नाम : प्रीति पाल पति का नाम: बलराम पाल गृह संख्या : 391 उम्र : 29 लिंग : महिला	फोटो उपलब्ध	662	SQE1902717	निर्वाचक का नाम : अरविंद पाल पिता का नाम: पातीराम गृह संख्या : 391 उम्र : 29 लिंग : पुरुष	फोटो उपलब्ध	663	SQE1446848	निर्वाचक का नाम : मिथलेश पाल पति का नाम: लखन गृह संख्या : 391 उम्र : 28 लिंग : महिला	फोटो उपलब्ध
664	SQE1975226	निर्वाचक का नाम : सर्वेश पाल पति का नाम: अरविंद गृह संख्या : 391 उम्र : 23 लिंग : महिला	फोटो उपलब्ध	665	SQE2308492	निर्वाचक का नाम : सुमित पाल पिता का नाम: गजराज सिंह पाल गृह संख्या : 391 उम्र : 20 लिंग : पुरुष	फोटो उपलब्ध	666	SQE0708628	निर्वाचक का नाम : माखन पाल पिता का नाम: हरीराम गृह संख्या : 391ग उम्र : 36 लिंग : पुरुष	फोटो उपलब्ध
667	SQE0708636	निर्वाचक का नाम : वंदना पाल पति का नाम: माखन गृह संख्या : 391ग उम्र : 34 लिंग : महिला	फोटो उपलब्ध	668	JKM1739275	निर्वाचक का नाम : पातीराम पाल पिता का नाम: हरीराम गृह संख्या : 391/ग उम्र : 54 लिंग : पुरुष	फोटो उपलब्ध	669	JKM1739283	निर्वाचक का नाम : रामवती बाई पाल पति का नाम: पातीराम गृह संख्या : 391/ग उम्र : 49 लिंग : महिला	फोटो उपलब्ध
670	SQE0708271	निर्वाचक का नाम : मथुरा पाल पति का नाम: हरीराम पाल गृह संख्या : 391 ग उम्र : 68 लिंग : महिला	फोटो उपलब्ध	671	SQE0708842	निर्वाचक का नाम : मुरारी पाल पिता का नाम: हल्के गृह संख्या : 391घ उम्र : 40 लिंग : पुरुष	फोटो उपलब्ध	672	SQE0708859	निर्वाचक का नाम : पपीता पाल पति का नाम: मुरारी गृह संख्या : 391घ उम्र : 39 लिंग : महिला	फोटो उपलब्ध
673	SQE1915669	निर्वाचक का नाम : प्रह्लाद पाल पिता का नाम: हरचरण गृह संख्या : 391घ उम्र : 23 लिंग : पुरुष	फोटो उपलब्ध	674	JKM0198564	निर्वाचक का नाम : मुल्ला पाल पिता का नाम: वक्ता गृह संख्या : 391/घ उम्र : 64 लिंग : पुरुष	फोटो उपलब्ध	675	JKM0198572	निर्वाचक का नाम : राजकू पाल पति का नाम: हक्के गृह संख्या : 391/घ उम्र : 64 लिंग : महिला	फोटो उपलब्ध
676	JKM0198580	निर्वाचक का नाम : हरचरण पिता का नाम: हक्के गृह संख्या : 391/घ उम्र : 51 लिंग : पुरुष	फोटो उपलब्ध	677	JKM1739291	निर्वाचक का नाम : सुमन पति का नाम: हरचरण गृह संख्या : 391/घ उम्र : 47 लिंग : महिला	फोटो उपलब्ध	678	JKM4600565	निर्वाचक का नाम : रामकिशन पाल पिता का नाम: हल्के गृह संख्या : 391/घ उम्र : 42 लिंग : पुरुष	फोटो उपलब्ध
679	SQE1578053	निर्वाचक का नाम : राम बाई पाल पति का नाम: राजेश गृह संख्या : 391 घ उम्र : 35 लिंग : महिला	फोटो उपलब्ध	680	SQE1578046	निर्वाचक का नाम : राजेश पाल पिता का नाम: मुल्ला गृह संख्या : 391 घ उम्र : 34 लिंग : पुरुष	फोटो उपलब्ध	681	SQE1503986	निर्वाचक का नाम : मुकेश पाल पिता का नाम: मुल्ला गृह संख्या : 391घ उम्र : 30 लिंग : पुरुष	फोटो उपलब्ध
682	SQE1629245	निर्वाचक का नाम : प्रीति पाल पति का नाम: मुकेश गृह संख्या : 391 जीएचए उम्र : 30 लिंग : महिला	फोटो उपलब्ध	683	SQE2419588	निर्वाचक का नाम : विशाल पाल पिता का नाम: हरचरण पाल गृह संख्या : 391 घा उम्र : 19 लिंग : पुरुष	फोटो उपलब्ध	684	SQE1404318	निर्वाचक का नाम : वीरेंद्र पाल पिता का नाम: पातीराम पाल गृह संख्या : 391के उम्र : 26 लिंग : पुरुष	फोटो उपलब्ध
685	SQE2243244	निर्वाचक का नाम : नेहा पाल पति का नाम: वीरेन्द्र पाल गृह संख्या : 391के उम्र : 22 लिंग : महिला	फोटो उपलब्ध	686	SQE0708503	निर्वाचक का नाम : बालकिशन सिंह पाल पिता का नाम: वंशी गृह संख्या : 391ख उम्र : 51 लिंग : पुरुष	फोटो उपलब्ध	687	SQE2345270	निर्वाचक का नाम : माखन पाल पिता का नाम: बाल कृष्ण पाल गृह संख्या : 391ख उम्र : 20 लिंग : पुरुष	फोटो उपलब्ध
688	JKM1739267	निर्वाचक का नाम : कमला पाल पति का नाम: बालकृष्ण गृह संख्या : 391/ख उम्र : 49 लिंग : महिला	फोटो उपलब्ध	689	SQE1383124	निर्वाचक का नाम : करण पाल पिता का नाम: बालकिशन गृह संख्या : 391/ख उम्र : 29 लिंग : पुरुष	फोटो उपलब्ध	690	JKM1478999	निर्वाचक का नाम : विद्या गौड पति का नाम: सन्तूराम गृह संख्या : 405 उम्र : 57 लिंग : महिला	फोटो उपलब्ध

691	SQE0003533	निर्वाचक का नाम : दौलत सिंह रावत पिता का नाम: मेहरवानसिंह गृह संख्या : 406 उम्र : 70 लिंग : पुरुष	फोटो उपलब्ध	692	SQE0003541	निर्वाचक का नाम : राजाबेटी रावत पिता का नाम: दौलतसिंह गृह संख्या : 406 उम्र : 70 लिंग : महिला	फोटो उपलब्ध	693	SQE0188060	निर्वाचक का नाम : प्रागिलाल गौड पिता का नाम: धन्सूराम गृह संख्या : 406 उम्र : 43 लिंग : पुरुष	फोटो उपलब्ध
694	JKM1475557	निर्वाचक का नाम : द्वारिका प्रसाद विश्वकर्मा पिता का नाम: धन्सू गृह संख्या : 406 उम्र : 42 लिंग : पुरुष	फोटो उपलब्ध	695	SQE0003558	निर्वाचक का नाम : दिनेश रावत पिता का नाम: दौलतसिंह गृह संख्या : 406 उम्र : 37 लिंग : पुरुष	फोटो उपलब्ध	696	SQE0518431	निर्वाचक का नाम : गुड्डी विश्वकर्मा पिता का नाम: द्वारिकाप्रसाद गृह संख्या : 406 उम्र : 36 लिंग : महिला	फोटो उपलब्ध
697	SQE0518241	निर्वाचक का नाम : सौनू रावत पिता का नाम: दौलत सिंह गृह संख्या : 406 उम्र : 34 लिंग : पुरुष	फोटो उपलब्ध	698	SQE2375889	निर्वाचक का नाम : करतार सिंह रावत पिता का नाम: दौलत सिंह रावत गृह संख्या : 406 उम्र : 33 लिंग : पुरुष	फोटो उपलब्ध	699	SQE2383586	निर्वाचक का नाम : निशा रावत पिता का नाम: करतार रावत गृह संख्या : 406 उम्र : 23 लिंग : महिला	फोटो उपलब्ध
700	SQE2412773	निर्वाचक का नाम : धर्मेश विश्वकर्मा पिता का नाम: द्वारिका प्रसाद विश्वकर्मा गृह संख्या : 406 उम्र : 20 लिंग : पुरुष	फोटो उपलब्ध	701	SQE0137851	निर्वाचक का नाम : संतूराम गौड पिता का नाम: शिवदू गृह संख्या : 407 उम्र : 61 लिंग : पुरुष	फोटो उपलब्ध	702	JKM1468537	निर्वाचक का नाम : जगदीश गौड पिता का नाम: सन्तू गृह संख्या : 407 उम्र : 42 लिंग : पुरुष	फोटो उपलब्ध
703	JKM1645225	निर्वाचक का नाम : रामसखी गौड़ पिता का नाम: जगदीश गृह संख्या : 407 उम्र : 41 लिंग : महिला	फोटो उपलब्ध	704	SQE0519066	निर्वाचक का नाम : अशोक गौड़ पिता का नाम: सन्तूराम गृह संख्या : 407 उम्र : 33 लिंग : पुरुष	फोटो उपलब्ध	705	SQE1447036	निर्वाचक का नाम : हेमलता गौड़ पिता का नाम: अशोक कुमार गृह संख्या : 407 उम्र : 31 लिंग : महिला	फोटो उपलब्ध
706	JKM1494509	निर्वाचक का नाम : नारायण गौड़ पिता का नाम: शिवदू गृह संख्या : 408 उम्र : 59 लिंग : पुरुष	फोटो उपलब्ध	707	JKM1478080	निर्वाचक का नाम : गुड्डी गौड़ पिता का नाम: नारायण गृह संख्या : 408 उम्र : 54 लिंग : महिला	फोटो उपलब्ध	708	JKM2267441	निर्वाचक का नाम : खेमराज गौड़ पिता का नाम: नारायण गृह संख्या : 408 उम्र : 39 लिंग : पुरुष	फोटो उपलब्ध
709	JKM2267458	निर्वाचक का नाम : भारती गौड़ पिता का नाम: खेमराज गृह संख्या : 408 उम्र : 38 लिंग : महिला	फोटो उपलब्ध	710	SQE1341197	निर्वाचक का नाम : रामेश्वर गौड़ पिता का नाम: नारायण सिंह गृह संख्या : 408 उम्र : 27 लिंग : पुरुष	फोटो उपलब्ध	711	SQE1975242	निर्वाचक का नाम : सोनम गौड़ पिता का नाम: रामेश्वर गृह संख्या : 408 उम्र : 26 लिंग : महिला	फोटो उपलब्ध
712	SQE0518225	निर्वाचक का नाम : सगुना परिहार पिता का नाम: करन सिंह गृह संख्या : 409 उम्र : 79 लिंग : महिला	फोटो उपलब्ध	713	SQE0149955	निर्वाचक का नाम : काशीराम परिहार पिता का नाम: करनसिंह गृह संख्या : 409 उम्र : 54 लिंग : पुरुष	फोटो उपलब्ध	714	JKM1478072	निर्वाचक का नाम : कमला परिहार पिता का नाम: काशीराम गृह संख्या : 409 उम्र : 42 लिंग : महिला	फोटो उपलब्ध
715	SQE2027860	निर्वाचक का नाम : सपना परिहार परिहार पिता का नाम: काशीराम परिहार गृह संख्या : 409 उम्र : 23 लिंग : महिला	फोटो उपलब्ध	716	SQE2349926	निर्वाचक का नाम : आकाश परिहार पिता का नाम: काशीराम परिहार गृह संख्या : 409 उम्र : 22 लिंग : पुरुष	फोटो उपलब्ध	717	SQE2348092	निर्वाचक का नाम : काजल परिहार पिता का नाम: काशीराम परिहार गृह संख्या : 409 उम्र : 20 लिंग : महिला	फोटो उपलब्ध
718	SQE1780410	निर्वाचक का नाम : सुरेन्द्र पाल पिता का नाम: बनमाली गृह संख्या : 590का उम्र : 24 लिंग : पुरुष	फोटो उपलब्ध	719	SQE1539030	निर्वाचक का नाम : सविता पाल पिता का नाम: सुनील गृह संख्या : 3879/घ उम्र : 29 लिंग : महिला	फोटो उपलब्ध	720	JKM2267367	निर्वाचक का नाम : प्रशांत भार्गव पिता का नाम: जगदीश गृह संख्या : 293 उम्र : 39 लिंग : पुरुष	फोटो उपलब्ध

विधान सभा क्षेत्र की संख्या व नाम : 23-करैरा
घटक I - परिवर्धन सूची 1 (23-12-2025 से 21-02-2026 तक)

721	1	SQE2465268
निर्वाचक का नाम : अजय पाल पिता का नाम: मातादीन पाल गृह संख्या : 389 उम्र : 21 लिंग : पुरुष		फोटो उपलब्ध

निर्वाचकों का विवरण :							
A) मतदाताओं की संख्या :							
		नामावली का प्रकार	निर्वाचक नामावली की पहचान :	मतदाताओं की संख्या :			
				पुरुष	महिला	तृतीय लिंग	कुल
I	मूल	मूल नामावली	विशेष गहन पुनरीक्षण 2026 की मूल नामावली एवं समस्त अनुपूरकों को एकीकृत कर	371	349	0	720
II	घटक I - परिवर्धन सूची	पूरक 1	विशेष गहन पुनरीक्षण - 2026	1	0	0	1
III	घटक II - विलोपन सूची	पूरक 1	विशेष गहन पुनरीक्षण - 2026	1	0	0	1
IV	लिंग में संशोधन के कारण अंतर			0	0	0	0
पुनरीक्षण के बाद इस नामावली में शुद्ध निर्वाचक (I+II-III+IV)				371	349	0	720
B) संशोधनों की संख्या :							
नामावली का प्रकार		निर्वाचक नामावली की पहचान :		संशोधनों की संख्या :			
पूरक 1		विशेष गहन पुनरीक्षण - 2026		0			

निर्वाचक रजिस्ट्रीकरण अधिकारी द्वारा जारी

E-मृत्यु, S-स्थानांतरित, R-दोहरी प्रविष्टि, M-लापता, Q-अहर्ता नहीं