

निर्वाचक नामावली 2026 S12 मध्य प्रदेश

| | | | | | | | | | | | | | | | | | | | | | | | | | | | | | |
|---|--------------------------|---|-------|------------|-----|-------------------------|---|-------|-------|---|--|------------|---|-------|------------|---|-------|----------------|---|-------|-------|---|------|------|---|---------|---------|---|--------|
| विधान सभा क्षेत्र की संख्या, नाम व आरक्षण स्थिति : 23 - करैरा (अ.जा.) | | भाग संख्या : : 50 | | | | | | | | | | | | | | | | | | | | | | | | | | | |
| संसदीय निर्वाचन क्षेत्र की संख्या, नाम व आरक्षण स्थिति, जिसमें विधान सभा निर्वाचन क्षेत्र स्थित है : 3 - ग्वालियर | | | | | | | | | | | | | | | | | | | | | | | | | | | | | |
| 1. पुनरीक्षण का विवरण | | | | | | | | | | | | | | | | | | | | | | | | | | | | | |
| पुनरीक्षण का वर्ष : | 2026 | निर्वाचक नामावली की पहचान : | | | | | | | | | | | | | | | | | | | | | | | | | | | |
| अर्हता तिथि : | 01-01-2026 | विशेष गहन पुनरीक्षण 2026 की मूल नामावली एवं समस्त अनुपूरकों को एकीकृत कर | | | | | | | | | | | | | | | | | | | | | | | | | | | |
| पुनरीक्षण का स्वरूप : | विशेष गहन पुनरीक्षण 2026 | | | | | | | | | | | | | | | | | | | | | | | | | | | | |
| प्रकाशन की तिथि : | 21-02-2026 | | | | | | | | | | | | | | | | | | | | | | | | | | | | |
| 2. भाग व मतदान क्षेत्र का विवरण : | | | | | | | | | | | | | | | | | | | | | | | | | | | | | |
| भाग में आने वाले अनुभागों की संख्या और नाम : | | | | | | | | | | | | | | | | | | | | | | | | | | | | | |
| 1-छितरी | | <table style="width: 100%; border-collapse: collapse;"> <tr> <td style="width: 60%;">मुख्य शहर / मुख्य ग्राम</td> <td style="width: 20%;">:</td> <td style="width: 20%;">छितरी</td> </tr> <tr> <td>वार्ड</td> <td>:</td> <td></td> </tr> <tr> <td>पोस्ट ऑफिस</td> <td>:</td> <td>छितरी</td> </tr> <tr> <td>पुलिस थाना</td> <td>:</td> <td>सीहोर</td> </tr> <tr> <td>स्थानीय संस्था</td> <td>:</td> <td>छितरी</td> </tr> <tr> <td>ब्लॉक</td> <td>:</td> <td>नरवर</td> </tr> <tr> <td>जिला</td> <td>:</td> <td>शिवपुरी</td> </tr> <tr> <td>पिन कोड</td> <td>:</td> <td>473662</td> </tr> </table> | | | | मुख्य शहर / मुख्य ग्राम | : | छितरी | वार्ड | : | | पोस्ट ऑफिस | : | छितरी | पुलिस थाना | : | सीहोर | स्थानीय संस्था | : | छितरी | ब्लॉक | : | नरवर | जिला | : | शिवपुरी | पिन कोड | : | 473662 |
| मुख्य शहर / मुख्य ग्राम | : | छितरी | | | | | | | | | | | | | | | | | | | | | | | | | | | |
| वार्ड | : | | | | | | | | | | | | | | | | | | | | | | | | | | | | |
| पोस्ट ऑफिस | : | छितरी | | | | | | | | | | | | | | | | | | | | | | | | | | | |
| पुलिस थाना | : | सीहोर | | | | | | | | | | | | | | | | | | | | | | | | | | | |
| स्थानीय संस्था | : | छितरी | | | | | | | | | | | | | | | | | | | | | | | | | | | |
| ब्लॉक | : | नरवर | | | | | | | | | | | | | | | | | | | | | | | | | | | |
| जिला | : | शिवपुरी | | | | | | | | | | | | | | | | | | | | | | | | | | | |
| पिन कोड | : | 473662 | | | | | | | | | | | | | | | | | | | | | | | | | | | |
| 3. मतदान केंद्र का विवरण | | | | | | | | | | | | | | | | | | | | | | | | | | | | | |
| मतदान केंद्र की संख्या व नाम : | | मतदान केन्द्र की विशेष हैसियत (पुरुष/महिला/सामान्य) : | | सामान्य | | | | | | | | | | | | | | | | | | | | | | | | | |
| 50 - छितरी | | इस मतदान क्षेत्र के सहायक (ऑक्जिलियरी) मतदान केन्द्रों की संख्या : | | 0 | | | | | | | | | | | | | | | | | | | | | | | | | |
| मतदान केंद्र का भवन व पता : | | | | | | | | | | | | | | | | | | | | | | | | | | | | | |
| मा. शा. भवन छितरी | | | | | | | | | | | | | | | | | | | | | | | | | | | | | |
| 4. मतदाताओं की संख्या : | | | | | | | | | | | | | | | | | | | | | | | | | | | | | |
| आरंभिक क्रम | अंतिम क्रम | मतदाताओं की संख्या | | | | | | | | | | | | | | | | | | | | | | | | | | | |
| संख्या | संख्या | पुरुष | महिला | तृतीय लिंग | कुल | | | | | | | | | | | | | | | | | | | | | | | | |
| 1 | 797 | 435 | 359 | 0 | 794 | | | | | | | | | | | | | | | | | | | | | | | | |

निर्वाचक रजिस्ट्रीकरण अधिकारी द्वारा जारी

Nazri Naksha

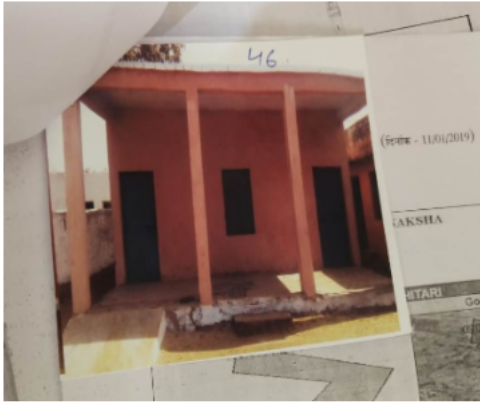

Google Map View

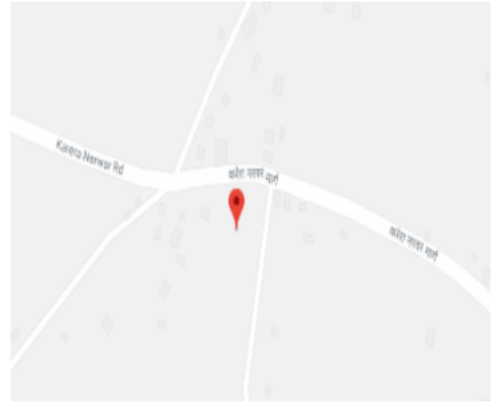

Polling Station Building Front View

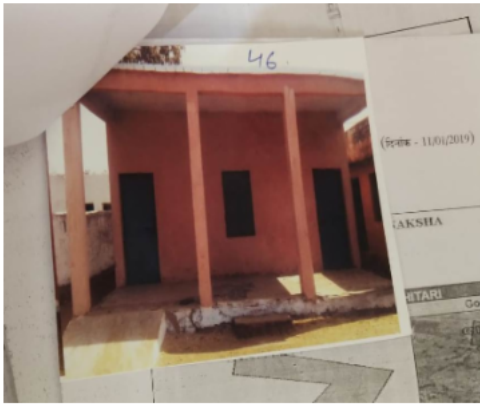

मतदान केंद्र के सामने का फ़ोटो

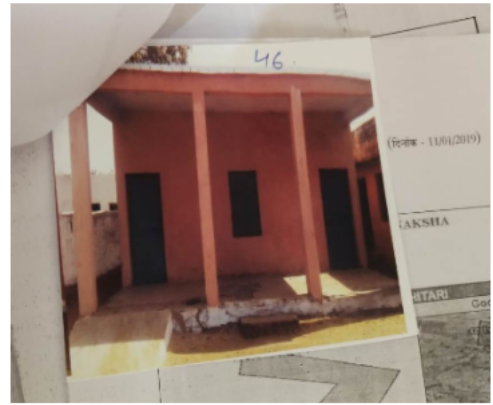

Cad View

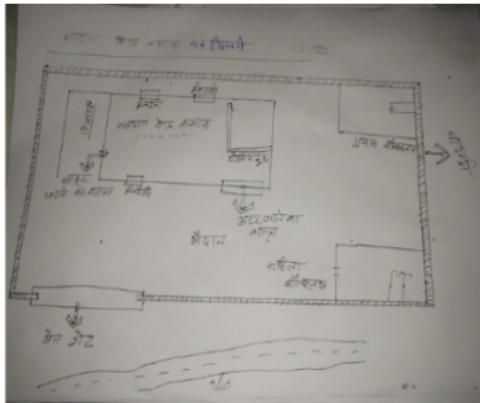

Key MAP View

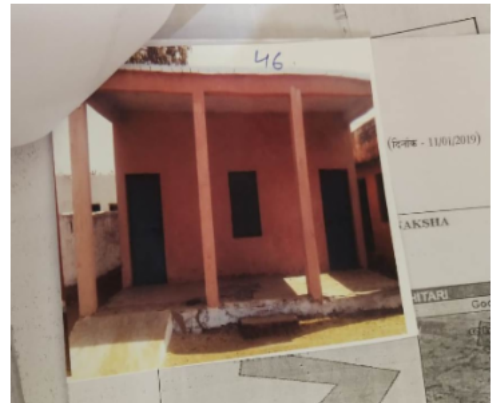

| | | | | | | | | |
|----|------------|---|----|------------|--|----|------------|--|
| 1 | SQE1427269 | निर्वाचक का नाम : सरोज पिता का नाम: पीतम गृह संख्या : 45 उम्र : 28 लिंग : महिला | 2 | JKM1490051 | निर्वाचक का नाम : ईदखां पिता का नाम: मुनीर खां गृह संख्या : 66 उम्र : 59 लिंग : पुरुष | 3 | JKM1491075 | निर्वाचक का नाम : एहसानखां पिता का नाम: मुनीर खां गृह संख्या : 66 उम्र : 54 लिंग : पुरुष |
| 4 | JKM1493352 | निर्वाचक का नाम : रहीसा पति का नाम: ईदखां गृह संख्या : 66 उम्र : 54 लिंग : महिला | 5 | SQE0519884 | निर्वाचक का नाम : अजमेर खान पिता का नाम: ईद खान गृह संख्या : 66 उम्र : 37 लिंग : पुरुष | 6 | SQE2061836 | निर्वाचक का नाम : अपसाना बानो पति का नाम: शमशेर गृह संख्या : 66 उम्र : 27 लिंग : महिला |
| 7 | SQE0710046 | निर्वाचक का नाम : रामदेवी पति का नाम: पंचू गृह संख्या : 135 उम्र : 37 लिंग : महिला | 8 | JKM1493022 | निर्वाचक का नाम : दयाराम पिता का नाम: अमान सिंह गृह संख्या : 162 उम्र : 59 लिंग : पुरुष | 9 | JKM1492792 | निर्वाचक का नाम : कमला पति का नाम: दयाराम गृह संख्या : 162 उम्र : 54 लिंग : महिला |
| 10 | SQE0520213 | निर्वाचक का नाम : रजनी लोधी पति का नाम: रतिराम गृह संख्या : 162 उम्र : 33 लिंग : महिला | 11 | SQE1152008 | निर्वाचक का नाम : मनीराम सिंह पिता का नाम: दयाराम गृह संख्या : 162 उम्र : 33 लिंग : पुरुष | 12 | SQE1152032 | निर्वाचक का नाम : दिनेश पिता का नाम: दयाराम गृह संख्या : 162 उम्र : 29 लिंग : पुरुष |
| 13 | SQE2333771 | निर्वाचक का नाम : प्रियंका राजपूत पति का नाम: दिनेश लोधी गृह संख्या : 162 उम्र : 25 लिंग : महिला | 14 | SQE1652650 | निर्वाचक का नाम : सुखराम पिता का नाम: पन्ना गृह संख्या : 163 उम्र : 79 लिंग : पुरुष | 15 | SQE1799105 | निर्वाचक का नाम : सोमवती पति का नाम: चिमना गृह संख्या : 163 उम्र : 51 लिंग : महिला |
| 16 | JKM1481753 | निर्वाचक का नाम : चिमना पिता का नाम: सुखराम गृह संख्या : 163 उम्र : 49 लिंग : पुरुष | 17 | SQE0710053 | निर्वाचक का नाम : वीरेन्द्र पिता का नाम: चिमना गृह संख्या : 163 उम्र : 31 लिंग : पुरुष | 18 | JKM1480565 | निर्वाचक का नाम : रामकिशन पिता का नाम: पन्ना गृह संख्या : 164 उम्र : 69 लिंग : पुरुष |
| 19 | SQE1799006 | निर्वाचक का नाम : अहिल्याबाई पति का नाम: रामकिशन गृह संख्या : 164 उम्र : 64 लिंग : महिला | 20 | JKM1480797 | निर्वाचक का नाम : रमेश पिता का नाम: रामकिशन गृह संख्या : 164 उम्र : 47 लिंग : पुरुष | 21 | JKM1743137 | निर्वाचक का नाम : मीना पति का नाम: रमेश गृह संख्या : 164 उम्र : 44 लिंग : महिला |
| 22 | SQE0710079 | निर्वाचक का नाम : विनोद पिता का नाम: रामकिशन गृह संख्या : 164 उम्र : 33 लिंग : पुरुष | 23 | SQE0710061 | निर्वाचक का नाम : धर्मेन्द्र पिता का नाम: रामकिशन गृह संख्या : 164 उम्र : 32 लिंग : पुरुष | 24 | SQE0709931 | निर्वाचक का नाम : रामकुमारी पति का नाम: कैलाश गृह संख्या : 164/क उम्र : 66 लिंग : महिला |
| 25 | SQE0709956 | निर्वाचक का नाम : सतीश पिता का नाम: कैलाश गृह संख्या : 164क उम्र : 38 लिंग : पुरुष | 26 | JKM1492834 | निर्वाचक का नाम : प्राण सिंह पिता का नाम: वीरपाल सिंह गृह संख्या : 165 उम्र : 59 लिंग : पुरुष | 27 | SQE0710087 | निर्वाचक का नाम : शैलेन्द्र पिता का नाम: प्राण सिंह गृह संख्या : 165 उम्र : 31 लिंग : पुरुष |
| 28 | SQE1437599 | निर्वाचक का नाम : राधा पति का नाम: शैलेन्द्र गृह संख्या : 165 उम्र : 27 लिंग : महिला | 29 | SQE1652668 | निर्वाचक का नाम : देवा पति का नाम: बट्टी गृह संख्या : 166 उम्र : 64 लिंग : महिला | 30 | JKM1481548 | निर्वाचक का नाम : मातादीन पिता का नाम: बट्टी गृह संख्या : 166 उम्र : 48 लिंग : पुरुष |

| | | | | | | | | |
|----|------------|---|----|------------|---|----|------------|---|
| 31 | JKM1481498 | निर्वाचक का नाम : कस्तूरी पति का नाम: मातादीन गृह संख्या : 166 उम्र : 47 लिंग : महिला | 32 | JKM1480680 | निर्वाचक का नाम : गोविन्दसिंह पिता का नाम: बट्टी गृह संख्या : 166 उम्र : 44 लिंग : पुरुष | 33 | JKM1743103 | निर्वाचक का नाम : मालती पति का नाम: गोविन्दसिंह गृह संख्या : 166 उम्र : 42 लिंग : महिला |
| 34 | SQE0710095 | निर्वाचक का नाम : दशरथ पिता का नाम: मातादीन गृह संख्या : 166 उम्र : 31 लिंग : पुरुष | 35 | JKM1481522 | निर्वाचक का नाम : लल्ला पिता का नाम: हरप्रसाद गृह संख्या : 167 उम्र : 67 लिंग : पुरुष | 36 | SQE1799014 | निर्वाचक का नाम : मुन्नी पति का नाम: लल्ला गृह संख्या : 167 उम्र : 64 लिंग : महिला |
| 37 | SQE1652700 | निर्वाचक का नाम : प्रेमबाई पति का नाम: रामदयाल गृह संख्या : 168 उम्र : 74 लिंग : महिला | 38 | JKM1481779 | निर्वाचक का नाम : महेश पिता का नाम: रामदयाल गृह संख्या : 168 उम्र : 54 लिंग : पुरुष | 39 | SQE1652692 | निर्वाचक का नाम : क्रांति पति का नाम: महेश गृह संख्या : 168 उम्र : 51 लिंग : महिला |
| 40 | JKM1490879 | निर्वाचक का नाम : प्रकाश पिता का नाम: रामदयाल गृह संख्या : 168 उम्र : 47 लिंग : पुरुष | 41 | JKM1493915 | निर्वाचक का नाम : वृधसिंह पिता का नाम: रामदयाल गृह संख्या : 168 उम्र : 44 लिंग : पुरुष | 42 | JKM1481480 | निर्वाचक का नाम : धनो पति का नाम: प्रकाश गृह संख्या : 168 उम्र : 44 लिंग : महिला |
| 43 | JKM1743129 | निर्वाचक का नाम : सरूपी पति का नाम: वृधसिंह गृह संख्या : 168 उम्र : 42 लिंग : महिला | 44 | JKM1743111 | निर्वाचक का नाम : प्रभा पति का नाम: चन्द्रभान गृह संख्या : 168 उम्र : 40 लिंग : महिला | 45 | SQE1419290 | निर्वाचक का नाम : वंदना पिता का नाम: प्रकाश गृह संख्या : 168 उम्र : 26 लिंग : महिला |
| 46 | SQE2060564 | निर्वाचक का नाम : दिनेश शाहू पिता का नाम: बुद्ध सिंह गृह संख्या : 168 उम्र : 24 लिंग : पुरुष | 47 | SQE2049302 | निर्वाचक का नाम : विमल पिता का नाम: प्रकाश गृह संख्या : 168 उम्र : 22 लिंग : पुरुष | 48 | SQE2193217 | निर्वाचक का नाम : नेन्शी साहू पिता का नाम: चंद्रभान साहू गृह संख्या : 168 उम्र : 20 लिंग : महिला |
| 49 | SQE1799022 | निर्वाचक का नाम : पुन्ना पिता का नाम: गजुआ गृह संख्या : 169 उम्र : 69 लिंग : पुरुष | 50 | SQE1652726 | निर्वाचक का नाम : गोमती पति का नाम: पुन्ना गृह संख्या : 169 उम्र : 64 लिंग : महिला | 51 | JKM1490028 | निर्वाचक का नाम : रामकिशन पिता का नाम: गैबू गृह संख्या : 170 उम्र : 62 लिंग : पुरुष |
| 52 | JKM4594271 | निर्वाचक का नाम : मिथलेश पति का नाम: रामकिशन गृह संख्या : 170 उम्र : 52 लिंग : महिला | 53 | JKM1489178 | निर्वाचक का नाम : गम्भीरा पिता का नाम: पंचा गृह संख्या : 171 उम्र : 74 लिंग : पुरुष | 54 | JKM1482553 | निर्वाचक का नाम : मोहन सिंह पिता का नाम: गम्भीरा गृह संख्या : 171 उम्र : 49 लिंग : पुरुष |
| 55 | SQE1653807 | निर्वाचक का नाम : फूलवती पति का नाम: मोहन सिंह गृह संख्या : 171 उम्र : 48 लिंग : महिला | 56 | SQE0710400 | निर्वाचक का नाम : अर्चना पति का नाम: दीपेश गृह संख्या : 171 उम्र : 34 लिंग : महिला | 57 | SQE0709667 | निर्वाचक का नाम : दीपेश पिता का नाम: गम्भीरा गृह संख्या : 171 उम्र : 33 लिंग : पुरुष |
| 58 | SQE1616036 | निर्वाचक का नाम : आकाश पिता का नाम: मोहनसिंह गृह संख्या : 171 उम्र : 28 लिंग : पुरुष | 59 | JKM1743053 | निर्वाचक का नाम : भागीरथ पिता का नाम: पंचा गृह संख्या : 172 उम्र : 69 लिंग : पुरुष | 60 | SQE0063081 | निर्वाचक का नाम : सोना पति का नाम: भागीरथ गृह संख्या : 172 उम्र : 64 लिंग : महिला |

| | | | | | | | | |
|----|------------|---|----|------------|---|----|------------|--|
| 61 | JKM1743046 | निर्वाचक का नाम : राकेश पिता का नाम: भागीरथ गृह संख्या : 172 उम्र : 43 लिंग : पुरुष | 62 | JKM2232684 | निर्वाचक का नाम : बैजन्ती पति का नाम: राकेश गृह संख्या : 172 उम्र : 41 लिंग : महिला | 63 | SQE0710103 | निर्वाचक का नाम : अनिल पिता का नाम: भागीरथ गृह संख्या : 172 उम्र : 31 लिंग : पुरुष |
| 64 | SQE1427913 | निर्वाचक का नाम : प्रदुना पति का नाम: राजेंद्र गृह संख्या : 172 उम्र : 31 लिंग : महिला | 65 | SQE2193126 | निर्वाचक का नाम : शिवानी देवी रजक पति का नाम: अनिल रजक गृह संख्या : 172 उम्र : 28 लिंग : महिला | 66 | SQE2193118 | निर्वाचक का नाम : कल्याण सिंह रजक पिता का नाम: भागीरथ रजक गृह संख्या : 172 उम्र : 27 लिंग : पुरुष |
| 67 | JKM1491547 | निर्वाचक का नाम : खुशीराम पिता का नाम: पंचा गृह संख्या : 174 उम्र : 61 लिंग : पुरुष | 68 | JKM1492586 | निर्वाचक का नाम : अंगूरी पति का नाम: खुशीराम गृह संख्या : 174 उम्र : 59 लिंग : महिला | 69 | JKM1492602 | निर्वाचक का नाम : बलवान पिता का नाम: खुशीराम गृह संख्या : 174 उम्र : 40 लिंग : पुरुष |
| 70 | JKM1742469 | निर्वाचक का नाम : जामवती पति का नाम: बलवान गृह संख्या : 174 उम्र : 39 लिंग : महिला | 71 | SQE0710111 | निर्वाचक का नाम : धर्मेन्द्र पिता का नाम: खुशीराम गृह संख्या : 174 उम्र : 33 लिंग : पुरुष | 72 | SQE0710129 | निर्वाचक का नाम : रजनी पति का नाम: धर्मेन्द्र गृह संख्या : 174 उम्र : 32 लिंग : महिला |
| 73 | SQE0709964 | निर्वाचक का नाम : चन्द्रभान पिता का नाम: खुशीराम गृह संख्या : 174 उम्र : 31 लिंग : पुरुष | 74 | SQE1427699 | निर्वाचक का नाम : सतीश पिता का नाम: कुशिराम गृह संख्या : 174 उम्र : 29 लिंग : पुरुष | 75 | SQE1152057 | निर्वाचक का नाम : सन्ध्य पति का नाम: चन्द्रभान गृह संख्या : 174 उम्र : 28 लिंग : महिला |
| 76 | SQE1427731 | निर्वाचक का नाम : लाली पिता का नाम: रजाक गृह संख्या : 174 उम्र : 27 लिंग : महिला | 77 | SQE2399913 | निर्वाचक का नाम : कपिल रजक पिता का नाम: बलवान गृह संख्या : 174 उम्र : 19 लिंग : पुरुष | 78 | SQE1577527 | निर्वाचक का नाम : मुकेश पिता का नाम: श्रीपत गृह संख्या : 174/क उम्र : 32 लिंग : पुरुष |
| 79 | SQE1769256 | निर्वाचक का नाम : मुन्नी पति का नाम: रघुवीर सिंह गृह संख्या : 177 उम्र : 69 लिंग : महिला | 80 | SQE1653815 | निर्वाचक का नाम : बलराम पिता का नाम: रघुवीर सिंह गृह संख्या : 177 उम्र : 47 लिंग : पुरुष | 81 | JKM2232585 | निर्वाचक का नाम : दीक्षा पति का नाम: बलराम गृह संख्या : 177 उम्र : 46 लिंग : महिला |
| 82 | JKM1490549 | निर्वाचक का नाम : अरुण पिता का नाम: रघुवीरसिंह गृह संख्या : 177 उम्र : 44 लिंग : पुरुष | 83 | JKM1482959 | निर्वाचक का नाम : रेखा पति का नाम: अरुण गृह संख्या : 177 उम्र : 42 लिंग : महिला | 84 | JKM1493626 | निर्वाचक का नाम : संजय पिता का नाम: रघुवीरसिंह गृह संख्या : 177 उम्र : 40 लिंग : पुरुष |
| 85 | SQE1642875 | निर्वाचक का नाम : करिश्मा पति का नाम: संजय सिंह गृह संख्या : 177 उम्र : 26 लिंग : महिला | 86 | SQE2017259 | निर्वाचक का नाम : शिव प्रताप बैश पिता का नाम: अरुण गृह संख्या : 177 उम्र : 24 लिंग : पुरुष | 87 | SQE2031771 | निर्वाचक का नाम : उपेंद्र पिता का नाम: बलवंत सिंह गृह संख्या : 177 उम्र : 22 लिंग : पुरुष |
| 88 | SQE2087476 | निर्वाचक का नाम : चायना पिता का नाम: अरुण गृह संख्या : 177 उम्र : 21 लिंग : महिला | 89 | SQE1652684 | निर्वाचक का नाम : मुलायम सिंह पिता का नाम: हुकुम सिंह गृह संख्या : 178 उम्र : 57 लिंग : पुरुष | 90 | JKM1742139 | निर्वाचक का नाम : कमलेश पति का नाम: मुलायम सिंह गृह संख्या : 178 उम्र : 54 लिंग : महिला |

| | | | | | | | | |
|-------|------------|---|-------|------------|--|-----|------------|--|
| 91 | SQE0228692 | निर्वाचक का नाम : ब्रज मोहन पिता का नाम: मुलायम गृह संख्या : 178 उम्र : 36 लिंग : पुरुष | 92 | SQE0710178 | निर्वाचक का नाम : कृष्णपाल पिता का नाम: मुलायम सिंह गृह संख्या : 178 उम्र : 35 लिंग : पुरुष | 93 | SQE0446641 | निर्वाचक का नाम : रामा बैश पति का नाम: बृजमोहन बैश गृह संख्या : 178 उम्र : 33 लिंग : महिला |
| 94 | SQE0710160 | निर्वाचक का नाम : श्यामसुन्दर पिता का नाम: मुलायम गृह संख्या : 178 उम्र : 31 लिंग : पुरुष | 95 | JKM1482967 | निर्वाचक का नाम : कल्याण सिंह पिता का नाम: हुकुम सिंह गृह संख्या : 179 उम्र : 61 लिंग : पुरुष | 96 | JKM1482942 | निर्वाचक का नाम : पुष्पा पति का नाम: कल्याण सिंह गृह संख्या : 179 उम्र : 59 लिंग : महिला |
| 97 | SQE0988741 | निर्वाचक का नाम : उदय सिंह पिता का नाम: कल्याण सिंह गृह संख्या : 179 उम्र : 33 लिंग : पुरुष | 98 | SQE2074086 | निर्वाचक का नाम : पूनम पति का नाम: उदयभान गृह संख्या : 179 उम्र : 29 लिंग : महिला | 99 | SQE2070456 | निर्वाचक का नाम : कृष्णा पिता का नाम: कल्याण सिंह गृह संख्या : 179 उम्र : 22 लिंग : महिला |
| 100 | SQE1799865 | निर्वाचक का नाम : हरी सिंह पिता का नाम: श्रीपाल गृह संख्या : 181 उम्र : 69 लिंग : पुरुष | 101 | JKM1482934 | निर्वाचक का नाम : गुडडी पति का नाम: हरीसिंह गृह संख्या : 181 उम्र : 64 लिंग : महिला | 102 | SQE2452514 | निर्वाचक का नाम : राम कुमार प्रजापति पिता का नाम: रामगोपाल प्रजापति गृह संख्या : 181 उम्र : 41 लिंग : पुरुष |
| 103 | SQE2452506 | निर्वाचक का नाम : गुलाब कुशवाह पिता का नाम: मुकुंदी कुशवाह गृह संख्या : 181 उम्र : 39 लिंग : पुरुष | 104 | SQE0194936 | निर्वाचक का नाम : सतवन्त सिंह पिता का नाम: जन्डैल गृह संख्या : 181 उम्र : 36 लिंग : पुरुष | 105 | SQE0988949 | निर्वाचक का नाम : दीप्ती पिता का नाम: सतवत गृह संख्या : 181 उम्र : 32 लिंग : महिला |
| 106 | SQE0710194 | निर्वाचक का नाम : गिर्रज पिता का नाम: हरी सिंह गृह संख्या : 181 उम्र : 31 लिंग : पुरुष | 107 | SQE1419100 | निर्वाचक का नाम : शत्रुघ्न पिता का नाम: हरिसिंह गृह संख्या : 181 उम्र : 27 लिंग : पुरुष | 108 | SQE2354850 | निर्वाचक का नाम : आरती बघेल पति का नाम: गिरराज बैश गृह संख्या : 181 उम्र : 20 लिंग : महिला |
| 109 | JKM1491083 | निर्वाचक का नाम : भज्जू पिता का नाम: कसिया गृह संख्या : 182 उम्र : 59 लिंग : पुरुष | 110 | SQE1799857 | निर्वाचक का नाम : राजो बाई पति का नाम: भज्जू गृह संख्या : 182 उम्र : 54 लिंग : महिला | 111 | SQE0709717 | निर्वाचक का नाम : अनिल चिडार पिता का नाम: भज्जू गृह संख्या : 182 उम्र : 31 लिंग : पुरुष |
| 112 | SQE1652759 | निर्वाचक का नाम : पहलू पिता का नाम: कसिया गृह संख्या : 183 उम्र : 74 लिंग : पुरुष | 113 | SQE1652734 | निर्वाचक का नाम : कपूरीबाई पति का नाम: पहलू गृह संख्या : 183 उम्र : 69 लिंग : महिला | 114 | SQE2335479 | निर्वाचक का नाम : श्याम सुंदर चिडार पिता का नाम: पहलू चिडार गृह संख्या : 183 उम्र : 55 लिंग : पुरुष |
| # 115 | SQE0988782 | निर्वाचक का नाम : जसवंत चिडार पिता का नाम: गंगाराम गृह संख्या : 183 उम्र : 44 लिंग : पुरुष | 116 | JKM1742303 | निर्वाचक का नाम : छत्रपाल चिडार पिता का नाम: पहलू गृह संख्या : 183 उम्र : 42 लिंग : पुरुष | 117 | SQE0248187 | निर्वाचक का नाम : सुनीता पति का नाम: कल्याण गृह संख्या : 183 उम्र : 40 लिंग : महिला |
| 118 | JKM1742451 | निर्वाचक का नाम : कल्याण पिता का नाम: पहलू गृह संख्या : 183 उम्र : 40 लिंग : पुरुष | # 119 | SQE0988758 | निर्वाचक का नाम : मुन्नी बाई पति का नाम: जसवंत चिडार गृह संख्या : 183 उम्र : 40 लिंग : महिला | 120 | SQE0710244 | निर्वाचक का नाम : मीरा पति का नाम: छत्रपाल गृह संख्या : 183 उम्र : 38 लिंग : महिला |

| | | | | | | | | |
|-------|------------|---|-----|------------|--|-----|------------|--|
| 121 | SQE0188821 | निर्वाचक का नाम : रजनी बाई चंदेल पति का नाम: श्याम सुंदर चंदेल गृह संख्या : 183 उम्र : 37 लिंग : महिला | 122 | SQE0188805 | निर्वाचक का नाम : धर्मेन्द्र पिता का नाम: नवाब गृह संख्या : 183 उम्र : 36 लिंग : पुरुष | 123 | SQE2335586 | निर्वाचक का नाम : सतीश चंदेल माता का नाम: श्याम सुंदर चंदेल गृह संख्या : 183 उम्र : 35 लिंग : पुरुष |
| 124 | SQE2335693 | निर्वाचक का नाम : रानी चंदेल पति का नाम: सतीश चंदेल गृह संख्या : 183 उम्र : 34 लिंग : महिला | 125 | SQE2335669 | निर्वाचक का नाम : प्रदीप चंदेल पिता का नाम: श्याम सुंदर चंदेल गृह संख्या : 183 उम्र : 31 लिंग : पुरुष | 126 | SQE2335750 | निर्वाचक का नाम : विमला चंदेल पति का नाम: प्रदीप चंदेल गृह संख्या : 183 उम्र : 29 लिंग : महिला |
| 127 | SQE1799923 | निर्वाचक का नाम : ग्यासो बाई पति का नाम: रामचरण गृह संख्या : 184 उम्र : 64 लिंग : महिला | 128 | JKM1743004 | निर्वाचक का नाम : बल्ली पिता का नाम: नारायण गृह संख्या : 184 उम्र : 44 लिंग : पुरुष | 129 | JKM1490119 | निर्वाचक का नाम : सुनील पिता का नाम: रामचरण गृह संख्या : 184 उम्र : 42 लिंग : पुरुष |
| # 130 | JKM1743012 | निर्वाचक का नाम : अंगुरी पति का नाम: बलवीर गृह संख्या : 184 उम्र : 41 लिंग : महिला | 131 | JKM1742188 | निर्वाचक का नाम : उषा पति का नाम: सुनील गृह संख्या : 184 उम्र : 40 लिंग : महिला | 132 | SQE0988766 | निर्वाचक का नाम : सुरेन्द्र पिता का नाम: नारायण गृह संख्या : 184 उम्र : 36 लिंग : पुरुष |
| 133 | SQE0298356 | निर्वाचक का नाम : वीरेन्द्र सिंह पिता का नाम: रामचरण गृह संख्या : 184 उम्र : 34 लिंग : पुरुष | 134 | SQE0710251 | निर्वाचक का नाम : रजनी पति का नाम: वीरेन्द्र सिंह गृह संख्या : 184 उम्र : 34 लिंग : महिला | 135 | SQE0988808 | निर्वाचक का नाम : जानकी पति का नाम: सुरेन्द्र गृह संख्या : 184 उम्र : 34 लिंग : महिला |
| 136 | JKM1493691 | निर्वाचक का नाम : नारायण पिता का नाम: कसिया गृह संख्या : 184/1 उम्र : 67 लिंग : पुरुष | 137 | SQE1799774 | निर्वाचक का नाम : यशमतीबाई पति का नाम: नारायण गृह संख्या : 184/1 उम्र : 64 लिंग : महिला | 138 | JKM1481811 | निर्वाचक का नाम : रामचरण पिता का नाम: बलिया गृह संख्या : 185 उम्र : 74 लिंग : पुरुष |
| 139 | SQE1799782 | निर्वाचक का नाम : शीला पति का नाम: रामचरण गृह संख्या : 185 उम्र : 69 लिंग : महिला | 140 | JKM2232445 | निर्वाचक का नाम : पन्चू पिता का नाम: रामचरण गृह संख्या : 185 उम्र : 40 लिंग : पुरुष | 141 | SQE0709675 | निर्वाचक का नाम : चन्दू चिडार पिता का नाम: रामचरण गृह संख्या : 185 उम्र : 36 लिंग : पुरुष |
| 142 | SQE0520221 | निर्वाचक का नाम : रचना पति का नाम: चन्दू गृह संख्या : 185 उम्र : 34 लिंग : महिला | 143 | JKM1742196 | निर्वाचक का नाम : हरदास पिता का नाम: बलिया गृह संख्या : 185/5 उम्र : 59 लिंग : पुरुष | 144 | JKM1480110 | निर्वाचक का नाम : सुमन पति का नाम: हरदास गृह संख्या : 185/5 उम्र : 54 लिंग : महिला |
| 145 | SQE0709725 | निर्वाचक का नाम : पुष्पेन्द्र चिडार पिता का नाम: हरदास गृह संख्या : 185/5 उम्र : 32 लिंग : पुरुष | 146 | JKM1742220 | निर्वाचक का नाम : फूला पति का नाम: बादाम सिंह गृह संख्या : 189 उम्र : 64 लिंग : महिला | 147 | JKM1742212 | निर्वाचक का नाम : रतनसिंह पिता का नाम: बादामसिंह गृह संख्या : 189 उम्र : 44 लिंग : पुरुष |
| 148 | JKM1742238 | निर्वाचक का नाम : मालती पति का नाम: रतनसिंह गृह संख्या : 189 उम्र : 42 लिंग : महिला | 149 | SQE0520239 | निर्वाचक का नाम : इन्दर सिंह पिता का नाम: बादाम गृह संख्या : 189 उम्र : 35 लिंग : पुरुष | 150 | SQE0347781 | निर्वाचक का नाम : रोशन पिता का नाम: बादाम सिंह गृह संख्या : 189 उम्र : 33 लिंग : पुरुष |

| | | | | | | | | | | | |
|-----|------------|--|-------------|-----|------------|--|-------------|-----|------------|---|-------------|
| 151 | SQE0710269 | निर्वाचक का नाम : क्रांति पति का नाम: इन्दर सिंह गृह संख्या : 189 उम्र : 33 लिंग : महिला | फोटो उपलब्ध | 152 | SQE0710277 | निर्वाचक का नाम : सीमा पति का नाम: ररेशन गृह संख्या : 189 उम्र : 31 लिंग : महिला | फोटो उपलब्ध | 153 | SQE1652676 | निर्वाचक का नाम : सुक्कू पति का नाम: सामलिया गृह संख्या : 190 उम्र : 84 लिंग : पुरुष | फोटो उपलब्ध |
| 154 | SQE0136705 | निर्वाचक का नाम : जग्गू पति का नाम: सामलिया गृह संख्या : 190 उम्र : 64 लिंग : पुरुष | फोटो उपलब्ध | 155 | JKM1491141 | निर्वाचक का नाम : मानकुंगर पति का नाम: जग्गू गृह संख्या : 190 उम्र : 59 लिंग : महिला | फोटो उपलब्ध | 156 | JKM1481704 | निर्वाचक का नाम : अरविन्द पति का नाम: जग्गू गृह संख्या : 190 उम्र : 44 लिंग : पुरुष | फोटो उपलब्ध |
| 157 | JKM2232726 | निर्वाचक का नाम : फूलवती पति का नाम: अरविन्द गृह संख्या : 190 उम्र : 42 लिंग : महिला | फोटो उपलब्ध | 158 | SQE0709691 | निर्वाचक का नाम : मनोज लोधी पति का नाम: जग्गू गृह संख्या : 190 उम्र : 36 लिंग : पुरुष | फोटो उपलब्ध | 159 | SQE1428044 | निर्वाचक का नाम : सायरा बानो पति का नाम: इस्लाम गृह संख्या : 190 उम्र : 35 लिंग : महिला | फोटो उपलब्ध |
| 160 | SQE0709683 | निर्वाचक का नाम : सम्पत पति का नाम: मनोज गृह संख्या : 190 उम्र : 34 लिंग : महिला | फोटो उपलब्ध | 161 | SQE0347799 | निर्वाचक का नाम : नवल किशोर लोधी पति का नाम: जगराम गृह संख्या : 190 उम्र : 33 लिंग : पुरुष | फोटो उपलब्ध | 162 | SQE1967348 | निर्वाचक का नाम : राखी पति का नाम: नवलकिशोर गृह संख्या : 190 उम्र : 26 लिंग : महिला | फोटो उपलब्ध |
| 163 | SQE1967355 | निर्वाचक का नाम : ज्ञानचंद्र पति का नाम: जगराम गृह संख्या : 190 उम्र : 24 लिंग : पुरुष | फोटो उपलब्ध | 164 | JKM1491976 | निर्वाचक का नाम : प्रेमू पति का नाम: सामलिया गृह संख्या : 191 उम्र : 99 लिंग : पुरुष | फोटो उपलब्ध | 165 | JKM1479518 | निर्वाचक का नाम : शिवचरण पति का नाम: प्रेमू गृह संख्या : 191 उम्र : 59 लिंग : पुरुष | फोटो उपलब्ध |
| 166 | JKM1480631 | निर्वाचक का नाम : सालिगराम पति का नाम: प्रेमू गृह संख्या : 191 उम्र : 50 लिंग : पुरुष | फोटो उपलब्ध | 167 | SQE0710285 | निर्वाचक का नाम : रामरतन पति का नाम: प्रेमू गृह संख्या : 191 उम्र : 48 लिंग : पुरुष | फोटो उपलब्ध | 168 | JKM1480615 | निर्वाचक का नाम : ममता पति का नाम: सालिगराम गृह संख्या : 191 उम्र : 48 लिंग : महिला | फोटो उपलब्ध |
| 169 | JKM1479534 | निर्वाचक का नाम : सखी पति का नाम: शिवचरण गृह संख्या : 191 उम्र : 47 लिंग : महिला | फोटो उपलब्ध | 170 | JKM1491836 | निर्वाचक का नाम : नंदराम पति का नाम: प्रेमू गृह संख्या : 191 उम्र : 46 लिंग : पुरुष | फोटो उपलब्ध | 171 | JKM1491505 | निर्वाचक का नाम : उषा पति का नाम: नंदराम गृह संख्या : 191 उम्र : 45 लिंग : महिला | फोटो उपलब्ध |
| 172 | JKM1742162 | निर्वाचक का नाम : सुघरसिंह पति का नाम: प्रेमू गृह संख्या : 191 उम्र : 44 लिंग : पुरुष | फोटो उपलब्ध | 173 | JKM1742154 | निर्वाचक का नाम : सम्पत पति का नाम: सुघरसिंह गृह संख्या : 191 उम्र : 43 लिंग : महिला | फोटो उपलब्ध | 174 | SQE0347450 | निर्वाचक का नाम : राजेन्द्र लोधी पति का नाम: शिवचरण गृह संख्या : 191 उम्र : 32 लिंग : पुरुष | फोटो उपलब्ध |
| 175 | SQE1427970 | निर्वाचक का नाम : वीरेंद्र पति का नाम: जग्गू गृह संख्या : 191 उम्र : 29 लिंग : पुरुष | फोटो उपलब्ध | 176 | SQE1437722 | निर्वाचक का नाम : रवींद्र पति का नाम: शिवचरण गृह संख्या : 191 उम्र : 28 लिंग : पुरुष | फोटो उपलब्ध | 177 | SQE1579051 | निर्वाचक का नाम : रोहित पति का नाम: सालिगराम गृह संख्या : 191 उम्र : 28 लिंग : पुरुष | फोटो उपलब्ध |
| 178 | SQE1579077 | निर्वाचक का नाम : रामदेवी पति का नाम: रोहित गृह संख्या : 191 उम्र : 27 लिंग : महिला | फोटो उपलब्ध | 179 | SQE1437326 | निर्वाचक का नाम : राजेश पति का नाम: शिवचरण गृह संख्या : 191 उम्र : 26 लिंग : पुरुष | फोटो उपलब्ध | 180 | SQE1619618 | निर्वाचक का नाम : राजेंद्री पति का नाम: वीरेंद्र गृह संख्या : 191 उम्र : 26 लिंग : महिला | फोटो उपलब्ध |

| | | | | | |
|---|---------------------------|--|---------------------------|---|---------------------------|
| 181 निर्वाचक का नाम : बालमुकुंद पिता का नाम: शंकरलाल गृह संख्या : 192 उम्र : 55 लिंग : पुरुष | SQE0347807 फोटो उपलब्ध | 182 निर्वाचक का नाम : नर्मदा पति का नाम: बालकृष्ण गृह संख्या : 192 उम्र : 51 लिंग : महिला | JKM1742170 फोटो उपलब्ध | 183 निर्वाचक का नाम : पवन पिता का नाम: बालमुकुंद गृह संख्या : 192 उम्र : 36 लिंग : पुरुष | SQE1617539 फोटो उपलब्ध |
| 184 निर्वाचक का नाम : पूनम सोनी पति का नाम: जसवंत सोनी गृह संख्या : 192 उम्र : 36 लिंग : महिला | SQE2338051 फोटो उपलब्ध | 185 निर्वाचक का नाम : नीतू पति का नाम: पवन गृह संख्या : 192 उम्र : 33 लिंग : महिला | SQE0971200 फोटो उपलब्ध | 186 निर्वाचक का नाम : नीलेश सोनी पिता का नाम: बालमुकुंद सोनी गृह संख्या : 192 उम्र : 31 लिंग : पुरुष | SQE0709733 फोटो उपलब्ध |
| 187 निर्वाचक का नाम : शांती पति का नाम: धन्जू गृह संख्या : 194 उम्र : 69 लिंग : महिला | SQE0063099 फोटो उपलब्ध | 188 निर्वाचक का नाम : देवीलाल पिता का नाम: धन्जू गृह संख्या : 194 उम्र : 47 लिंग : पुरुष | JKM1491802 फोटो उपलब्ध | 189 निर्वाचक का नाम : सीमा पति का नाम: देवीलाल गृह संख्या : 194 उम्र : 46 लिंग : महिला | JKM1491513 फोटो उपलब्ध |
| 190 निर्वाचक का नाम : हीरालाल पिता का नाम: धन्जू गृह संख्या : 194 उम्र : 44 लिंग : पुरुष | JKM1490929 फोटो उपलब्ध | 191 निर्वाचक का नाम : सिया पति का नाम: हीरालाल गृह संख्या : 194 उम्र : 42 लिंग : महिला | JKM1491521 फोटो उपलब्ध | 192 निर्वाचक का नाम : मुकेश पिता का नाम: धन्जू गृह संख्या : 194 उम्र : 40 लिंग : पुरुष | JKM1491646 फोटो उपलब्ध |
| 193 निर्वाचक का नाम : सपना पति का नाम: मुकेश गृह संख्या : 194 उम्र : 26 लिंग : महिला | SQE1586015 फोटो उपलब्ध | 194 निर्वाचक का नाम : कमलेश पति का नाम: नारायण सिंह गृह संख्या : 195 उम्र : 49 लिंग : महिला | JKM0169078 फोटो उपलब्ध | 195 निर्वाचक का नाम : सागर पिता का नाम: नरोत्तम गृह संख्या : 195 उम्र : 26 लिंग : पुरुष | SQE1504679 फोटो उपलब्ध |
| 196 निर्वाचक का नाम : आदित्य वैश पिता का नाम: नारायण गृह संख्या : 195 उम्र : 24 लिंग : पुरुष | SQE2448702 फोटो उपलब्ध | 197 निर्वाचक का नाम : बादल राजपूत पिता का नाम: नारायण गृह संख्या : 195 उम्र : 20 लिंग : पुरुष | SQE2448710 फोटो उपलब्ध | 198 निर्वाचक का नाम : गुड्डन पति का नाम: बसंत सिंह गृह संख्या : 196 उम्र : 69 लिंग : महिला | JKM1742527 फोटो उपलब्ध |
| 199 निर्वाचक का नाम : भरत सिंह पिता का नाम: भजन सिंह गृह संख्या : 197 उम्र : 49 लिंग : पुरुष | JKM1491760 फोटो उपलब्ध | 200 निर्वाचक का नाम : उमा पति का नाम: भरत गृह संख्या : 197 उम्र : 41 लिंग : महिला | SQE0188359 फोटो उपलब्ध | 201 निर्वाचक का नाम : जितेन्द्र पिता का नाम: श्यामशरण गृह संख्या : 197 उम्र : 40 लिंग : पुरुष | JKM1491927 फोटो उपलब्ध |
| 202 निर्वाचक का नाम : छत्रपाल पिता का नाम: श्यामशरण गृह संख्या : 197 उम्र : 37 लिंग : पुरुष | SQE0188599 फोटो उपलब्ध | 203 निर्वाचक का नाम : ज्योति पति का नाम: जितेंद्र गृह संख्या : 197 उम्र : 28 लिंग : महिला | SQE1437565 फोटो उपलब्ध | 204 निर्वाचक का नाम : देववती पति का नाम: मोहन सिंह गृह संख्या : 198 उम्र : 55 लिंग : महिला | JKM1742147 फोटो उपलब्ध |
| 205 निर्वाचक का नाम : हेमंत सिंह पिता का नाम: मोहन सिंह गृह संख्या : 198 उम्र : 35 लिंग : पुरुष | SQE0272252 फोटो उपलब्ध | 206 निर्वाचक का नाम : हरीश चन्द्र वैश्य पिता का नाम: मोहन सिंह गृह संख्या : 198 उम्र : 31 लिंग : पुरुष | SQE0709741 फोटो उपलब्ध | 207 निर्वाचक का नाम : सुमित्रा ठाकुर पति का नाम: हेमंत सिंह ठाकुर गृह संख्या : 198 उम्र : 20 लिंग : महिला | SQE2338333 फोटो उपलब्ध |
| 208 निर्वाचक का नाम : भगवती पति का नाम: विजय सिंह गृह संख्या : 199 उम्र : 69 लिंग : महिला | JKM1482983 फोटो उपलब्ध | 209 निर्वाचक का नाम : लखन सिंह पिता का नाम: विजय सिंह गृह संख्या : 199 उम्र : 44 लिंग : पुरुष | JKM1493584 फोटो उपलब्ध | 210 निर्वाचक का नाम : भानुप्रताप पिता का नाम: विजयसिंह गृह संख्या : 199 उम्र : 37 लिंग : पुरुष | SQE0248179 फोटो उपलब्ध |

| | | | | | | | | | | | |
|-----|------------|--|-------------|-----|------------|---|-------------|-----|------------|--|-------------|
| 211 | SQE0272260 | निर्वाचक का नाम : परमवीर सिंह पिता का नाम: विजय सिंह गृह संख्या : 199 उम्र : 35 लिंग : पुरुष | फोटो उपलब्ध | 212 | SQE0988816 | निर्वाचक का नाम : मयंकी गौर पिता का नाम: भानुप्रताप गृह संख्या : 199 उम्र : 34 लिंग : महिला | फोटो उपलब्ध | 213 | SQE1437474 | निर्वाचक का नाम : काजल पति का नाम: परमवीर गृह संख्या : 199 उम्र : 28 लिंग : महिला | फोटो उपलब्ध |
| 214 | JKM1490192 | निर्वाचक का नाम : शिवराज सिंह पिता का नाम: जगदीश सिंह गृह संख्या : 201 उम्र : 54 लिंग : पुरुष | फोटो उपलब्ध | 215 | JKM1482520 | निर्वाचक का नाम : मिथलेश पति का नाम: शिवराज सिंह गृह संख्या : 201 उम्र : 51 लिंग : महिला | फोटो उपलब्ध | 216 | JKM1479195 | निर्वाचक का नाम : राजेन्द्रसिंह पिता का नाम: जगदीश गृह संख्या : 201 उम्र : 40 लिंग : पुरुष | फोटो उपलब्ध |
| 217 | JKM2281319 | निर्वाचक का नाम : सीता पति का नाम: राजेन्द्र गृह संख्या : 201 उम्र : 40 लिंग : महिला | फोटो उपलब्ध | 218 | SQE0272278 | निर्वाचक का नाम : हरिशंकर पिता का नाम: शिवराज गृह संख्या : 201 उम्र : 34 लिंग : पुरुष | फोटो उपलब्ध | 219 | SQE0709758 | निर्वाचक का नाम : सीमा बैश पति का नाम: हरिशंकर गृह संख्या : 201 उम्र : 34 लिंग : महिला | फोटो उपलब्ध |
| 220 | SQE0520254 | निर्वाचक का नाम : श्याम सिंह वैष पिता का नाम: शिवराज सिंह गृह संख्या : 201 उम्र : 32 लिंग : पुरुष | फोटो उपलब्ध | 221 | SQE1588961 | निर्वाचक का नाम : शिवानी पति का नाम: श्यामसिंह गृह संख्या : 201 उम्र : 25 लिंग : महिला | फोटो उपलब्ध | 222 | JKM1482306 | निर्वाचक का नाम : धर्मेन्द्र सिंह पिता का नाम: सीताराम गृह संख्या : 202 उम्र : 53 लिंग : पुरुष | फोटो उपलब्ध |
| 223 | JKM1565548 | निर्वाचक का नाम : सरिता पति का नाम: धर्मेन्द्र गृह संख्या : 202 उम्र : 46 लिंग : महिला | फोटो उपलब्ध | 224 | JKM2232411 | निर्वाचक का नाम : राजेन्द्र पिता का नाम: सीताराम गृह संख्या : 202 उम्र : 44 लिंग : पुरुष | फोटो उपलब्ध | 225 | SQE0988865 | निर्वाचक का नाम : चन्द्रकुमारी पति का नाम: भीम गृह संख्या : 202 उम्र : 42 लिंग : महिला | फोटो उपलब्ध |
| 226 | JKM1742550 | निर्वाचक का नाम : भीम पिता का नाम: सीताराम गृह संख्या : 202 उम्र : 41 लिंग : पुरुष | फोटो उपलब्ध | 227 | JKM1742519 | निर्वाचक का नाम : अर्जुन पिता का नाम: सीताराम गृह संख्या : 202 उम्र : 40 लिंग : पुरुष | फोटो उपलब्ध | 228 | JKM1482546 | निर्वाचक का नाम : जगदीश सिंह पिता का नाम: दौलत सिंह गृह संख्या : 202/क उम्र : 74 लिंग : पुरुष | फोटो उपलब्ध |
| 229 | JKM1481316 | निर्वाचक का नाम : विद्या पति का नाम: जगदीशसिंह गृह संख्या : 202/क उम्र : 69 लिंग : महिला | फोटो उपलब्ध | 230 | JKM1482926 | निर्वाचक का नाम : ब्रजमोहन पिता का नाम: जगदीश सिंह गृह संख्या : 202/क उम्र : 47 लिंग : पुरुष | फोटो उपलब्ध | 231 | JKM1493212 | निर्वाचक का नाम : मलखान सिंह पिता का नाम: पृथ्वी सिंह गृह संख्या : 203 उम्र : 77 लिंग : पुरुष | फोटो उपलब्ध |
| 232 | JKM1490374 | निर्वाचक का नाम : भोपालसिंह पिता का नाम: तखत सिंह गृह संख्या : 203 उम्र : 72 लिंग : पुरुष | फोटो उपलब्ध | 233 | JKM1479237 | निर्वाचक का नाम : जड़ेल सिंह पिता का नाम: मलखान सिंह गृह संख्या : 203 उम्र : 55 लिंग : पुरुष | फोटो उपलब्ध | 234 | JKM1479062 | निर्वाचक का नाम : नरेन्द्र सिंह पिता का नाम: मलखान सिंह गृह संख्या : 203 उम्र : 51 लिंग : पुरुष | फोटो उपलब्ध |
| 235 | SQE0063107 | निर्वाचक का नाम : मिथलेश पति का नाम: जड़ेल सिंह गृह संख्या : 203 उम्र : 49 लिंग : महिला | फोटो उपलब्ध | 236 | JKM1742568 | निर्वाचक का नाम : जवित्री पति का नाम: नरेन्द्र सिंह गृह संख्या : 203 उम्र : 49 लिंग : महिला | फोटो उपलब्ध | 237 | JKM2232437 | निर्वाचक का नाम : उदयवीर पिता का नाम: मलखान सिंह गृह संख्या : 203 उम्र : 49 लिंग : पुरुष | फोटो उपलब्ध |
| 238 | JKM1493576 | निर्वाचक का नाम : बलवीर सिंह पिता का नाम: मलखान सिंह गृह संख्या : 203 उम्र : 47 लिंग : पुरुष | फोटो उपलब्ध | 239 | JKM1489889 | निर्वाचक का नाम : शिशुपाल पिता का नाम: मलखान सिंह गृह संख्या : 203 उम्र : 44 लिंग : पुरुष | फोटो उपलब्ध | 240 | JKM1490747 | निर्वाचक का नाम : धर्मसिंह पिता का नाम: गोपाल सिंह गृह संख्या : 203 उम्र : 44 लिंग : पुरुष | फोटो उपलब्ध |

| | | | | | | | | | | | |
|-------|------------|---|-------------|-------|------------|---|-------------|-----|------------|---|-------------|
| 241 | JKM2232429 | निर्वाचक का नाम : प्रीति पति का नाम: उदय वीर गृह संख्या : 203 उम्र : 43 लिंग : महिला | फोटो उपलब्ध | 242 | JKM1490382 | निर्वाचक का नाम : चरनसिंह पिता का नाम: भोपालसिंह गृह संख्या : 203 उम्र : 42 लिंग : पुरुष | फोटो उपलब्ध | 243 | JKM1479963 | निर्वाचक का नाम : संध्या पति का नाम: वलवीरसिंह गृह संख्या : 203 उम्र : 42 लिंग : महिला | फोटो उपलब्ध |
| Q 244 | SQE0446658 | निर्वाचक का नाम : रेखा बैश पति का नाम: धर्मसिंह गृह संख्या : 203 उम्र : 42 लिंग : महिला | फोटो उपलब्ध | 245 | JKM1493774 | निर्वाचक का नाम : रवीन्द्रसिंह पिता का नाम: भोपालसिंह गृह संख्या : 203 उम्र : 40 लिंग : पुरुष | फोटो उपलब्ध | 246 | JKM1742576 | निर्वाचक का नाम : रेनु पति का नाम: शिशुपाल गृह संख्या : 203 उम्र : 39 लिंग : महिला | फोटो उपलब्ध |
| 247 | SQE0272286 | निर्वाचक का नाम : मुकेश पिता का नाम: मुन्ना गृह संख्या : 203 उम्र : 36 लिंग : पुरुष | फोटो उपलब्ध | 248 | SQE0947564 | निर्वाचक का नाम : राजकुमार पिता का नाम: जण्डेल सिंह गृह संख्या : 203 उम्र : 35 लिंग : पुरुष | फोटो उपलब्ध | 249 | SQE1152099 | निर्वाचक का नाम : प्रीती पति का नाम: चरण सिंह गृह संख्या : 203 उम्र : 33 लिंग : महिला | फोटो उपलब्ध |
| 250 | SQE1152024 | निर्वाचक का नाम : भारती पति का नाम: मुकेश गृह संख्या : 203 उम्र : 32 लिंग : महिला | फोटो उपलब्ध | 251 | SQE1152107 | निर्वाचक का नाम : निशा पति का नाम: रवीन्द्र गृह संख्या : 203 उम्र : 32 लिंग : महिला | फोटो उपलब्ध | 252 | SQE0709766 | निर्वाचक का नाम : प्रदीप राजपूत पिता का नाम: जण्डेल सिंह गृह संख्या : 203 उम्र : 31 लिंग : पुरुष | फोटो उपलब्ध |
| 253 | SQE0709782 | निर्वाचक का नाम : अरविन्द पिता का नाम: मुन्ना गृह संख्या : 203 उम्र : 31 लिंग : पुरुष | फोटो उपलब्ध | Q 254 | SQE2363521 | निर्वाचक का नाम : भारती नोयल पति का नाम: अरविंद गृह संख्या : 203 उम्र : 29 लिंग : महिला | फोटो उपलब्ध | 255 | SQE1152156 | निर्वाचक का नाम : लालू पिता का नाम: मुन्ना गृह संख्या : 203 उम्र : 28 लिंग : पुरुष | फोटो उपलब्ध |
| 256 | SQE1419175 | निर्वाचक का नाम : शैलेंद्र पिता का नाम: नरेंद्र गृह संख्या : 203 उम्र : 26 लिंग : पुरुष | फोटो उपलब्ध | 257 | SQE2106623 | निर्वाचक का नाम : अंजू सिंह पति का नाम: राजकुमार गृह संख्या : 203 उम्र : 23 लिंग : महिला | फोटो उपलब्ध | 258 | SQE2358356 | निर्वाचक का नाम : पल्लवी बैश पिता का नाम: उदयवीर सिंह बैश गृह संख्या : 203 उम्र : 19 लिंग : महिला | फोटो उपलब्ध |
| 259 | JKM1742113 | निर्वाचक का नाम : मुन्नी पति का नाम: भोपाल सिंह गृह संख्या : 203/क उम्र : 59 लिंग : महिला | फोटो उपलब्ध | 260 | SQE1799790 | निर्वाचक का नाम : रबूदी पति का नाम: गोपाल सिंह गृह संख्या : 204 उम्र : 79 लिंग : महिला | फोटो उपलब्ध | 261 | JKM4619086 | निर्वाचक का नाम : राजेंद्र पिता का नाम: गोपाल सिंह गृह संख्या : 204 उम्र : 64 लिंग : पुरुष | फोटो उपलब्ध |
| 262 | JKM2232387 | निर्वाचक का नाम : गुडडी पति का नाम: राजेंद्र सिंह राजेंद्र सिंग गृह संख्या : 204 उम्र : 59 लिंग : महिला | फोटो उपलब्ध | 263 | JKM2232619 | निर्वाचक का नाम : भगवानसिंह पिता का नाम: गोपाल सिंह गृह संख्या : 204 उम्र : 47 लिंग : पुरुष | फोटो उपलब्ध | 264 | JKM1742584 | निर्वाचक का नाम : किरण पति का नाम: भगवानसिंह गृह संख्या : 204 उम्र : 44 लिंग : महिला | फोटो उपलब्ध |
| 265 | SQE0709790 | निर्वाचक का नाम : अर्जुन सिंह पिता का नाम: गोपाल सिंह गृह संख्या : 204 उम्र : 33 लिंग : पुरुष | फोटो उपलब्ध | 266 | SQE2097574 | निर्वाचक का नाम : विकास पिता का नाम: राजेंद्र गृह संख्या : 204 उम्र : 28 लिंग : पुरुष | फोटो उपलब्ध | 267 | SQE1504604 | निर्वाचक का नाम : आकाश पिता का नाम: राजेंद्र गृह संख्या : 204 उम्र : 26 लिंग : पुरुष | फोटो उपलब्ध |
| 268 | SQE2076701 | निर्वाचक का नाम : राघवेंद्र बैस पिता का नाम: भगवान सिंह गृह संख्या : 204 उम्र : 26 लिंग : पुरुष | फोटो उपलब्ध | 269 | SQE2058824 | निर्वाचक का नाम : आशीष पिता का नाम: राजेंद्र गृह संख्या : 204 उम्र : 23 लिंग : पुरुष | फोटो उपलब्ध | 270 | JKM1488816 | निर्वाचक का नाम : दिनेश पिता का नाम: जगन्नाथ गृह संख्या : 205 उम्र : 59 लिंग : पुरुष | फोटो उपलब्ध |

| | | | | | | | | |
|-----|------------|--|-----|------------|---|-----|------------|--|
| 271 | JKM2232627 | निर्वाचक का नाम : शशी पति का नाम: दिनेश गृह संख्या : 205 उम्र : 54 लिंग : महिला | 272 | SQE0709774 | निर्वाचक का नाम : विकास भट्ट पिता का नाम: दिनेश गृह संख्या : 205 उम्र : 32 लिंग : पुरुष | 273 | SQE1504620 | निर्वाचक का नाम : अखिलेश पिता का नाम: दिनेश गृह संख्या : 205 उम्र : 27 लिंग : पुरुष |
| 274 | SQE0063115 | निर्वाचक का नाम : तीजाबाई पति का नाम: दीप सिंह गृह संख्या : 206 उम्र : 69 लिंग : महिला | 275 | JKM4619060 | निर्वाचक का नाम : अंगद सिंह पिता का नाम: दीप सिंह गृह संख्या : 206 उम्र : 54 लिंग : पुरुष | 276 | JKM1742600 | निर्वाचक का नाम : कविताबाई पति का नाम: अंगदसिंह गृह संख्या : 206 उम्र : 44 लिंग : महिला |
| 277 | JKM1565464 | निर्वाचक का नाम : कुमेरसिंह पिता का नाम: दीपसिंह गृह संख्या : 206 उम्र : 42 लिंग : पुरुष | 278 | SQE0710335 | निर्वाचक का नाम : जनक सिंह पिता का नाम: दीप सिंह गृह संख्या : 206 उम्र : 35 लिंग : पुरुष | 279 | SQE1427558 | निर्वाचक का नाम : वर्षा पति का नाम: धर्मेन्द्र गृह संख्या : 206 उम्र : 34 लिंग : महिला |
| 280 | SQE2092476 | निर्वाचक का नाम : गिरिजा बैश पति का नाम: जनक सिंह गृह संख्या : 206 उम्र : 26 लिंग : महिला | 281 | JKM1482132 | निर्वाचक का नाम : सुरेन्द्रसिंह पिता का नाम: तख्तसिंह गृह संख्या : 209 उम्र : 42 लिंग : पुरुष | 282 | SQE0988972 | निर्वाचक का नाम : शिशुपाल पिता का नाम: तख्त सिंह गृह संख्या : 209 उम्र : 34 लिंग : पुरुष |
| 283 | JKM1491786 | निर्वाचक का नाम : रामसेवक पिता का नाम: चम्पालाल गृह संख्या : 210 उम्र : 64 लिंग : पुरुष | 284 | SQE1799030 | निर्वाचक का नाम : दयावती पति का नाम: रामसेवक गृह संख्या : 210 उम्र : 59 लिंग : महिला | 285 | JKM1482215 | निर्वाचक का नाम : रामेश्वर दयाल ओझा पिता का नाम: चम्पालाल गृह संख्या : 210 उम्र : 59 लिंग : पुरुष |
| 286 | JKM1742352 | निर्वाचक का नाम : मीराबाई पति का नाम: रामेश्वर गृह संख्या : 210 उम्र : 54 लिंग : महिला | 287 | JKM1490622 | निर्वाचक का नाम : अशोककुमार पिता का नाम: रामसेवक गृह संख्या : 210 उम्र : 49 लिंग : पुरुष | 288 | SQE0136713 | निर्वाचक का नाम : रविकुमार पिता का नाम: रामसेवक गृह संख्या : 210 उम्र : 47 लिंग : पुरुष |
| 289 | JKM1479997 | निर्वाचक का नाम : राजकुमारी पति का नाम: अशोक गृह संख्या : 210 उम्र : 46 लिंग : महिला | 290 | JKM1742618 | निर्वाचक का नाम : लक्ष्मी पति का नाम: रविकुमार गृह संख्या : 210 उम्र : 45 लिंग : महिला | 291 | JKM1742626 | निर्वाचक का नाम : नीरज पिता का नाम: रामसेवक गृह संख्या : 210 उम्र : 40 लिंग : पुरुष |
| 292 | SQE0520262 | निर्वाचक का नाम : रूबी ओझा पति का नाम: नीरज गृह संख्या : 210 उम्र : 38 लिंग : महिला | 293 | SQE0347815 | निर्वाचक का नाम : अमित ओझा पिता का नाम: रामेश्वर दयाल गृह संख्या : 210 उम्र : 32 लिंग : पुरुष | 294 | SQE1437532 | निर्वाचक का नाम : उषा पति का नाम: अमित गृह संख्या : 210 उम्र : 30 लिंग : महिला |
| 295 | SQE1967330 | निर्वाचक का नाम : नेहा पति का नाम: सुमित ओझा गृह संख्या : 210 उम्र : 28 लिंग : महिला | 296 | SQE1200815 | निर्वाचक का नाम : सुमित ओझा पिता का नाम: रामेश्वर दयाल ओझा गृह संख्या : 210 उम्र : 27 लिंग : पुरुष | 297 | SQE1437664 | निर्वाचक का नाम : अंजना पिता का नाम: रविकुमार गृह संख्या : 210 उम्र : 27 लिंग : महिला |
| 298 | SQE1419134 | निर्वाचक का नाम : वंदना पिता का नाम: अशोक गृह संख्या : 210 उम्र : 26 लिंग : महिला | 299 | SQE2102903 | निर्वाचक का नाम : अमन कुमार ओझा पिता का नाम: अशोक कुमार गृह संख्या : 210 उम्र : 24 लिंग : पुरुष | 300 | SQE2031698 | निर्वाचक का नाम : राखी पिता का नाम: रवि गृह संख्या : 210 उम्र : 23 लिंग : महिला |

| | | | | | | | | | | | |
|-----|------------|---|-------------|-----|------------|---|-------------|-----|------------|--|-------------|
| 301 | SQE2058840 | निर्वाचक का नाम : शिशांक पिता का नाम: रवि कुमार गृह संख्या : 210 उम्र : 22 लिंग : पुरुष | फोटो उपलब्ध | 302 | JKM1489467 | निर्वाचक का नाम : लालाराम पिता का नाम: देवीलाल गृह संख्या : 211 उम्र : 71 लिंग : पुरुष | फोटो उपलब्ध | 303 | SQE0136721 | निर्वाचक का नाम : यशोदा पति का नाम: लालाराम गृह संख्या : 211 उम्र : 69 लिंग : महिला | फोटो उपलब्ध |
| 304 | JKM1742808 | निर्वाचक का नाम : मुकुन्दलाल पिता का नाम: देवीलाल गृह संख्या : 211 उम्र : 61 लिंग : पुरुष | फोटो उपलब्ध | 305 | JKM1483007 | निर्वाचक का नाम : मिथलेश पति का नाम: मुकुन्दलाल गृह संख्या : 211 उम्र : 59 लिंग : महिला | फोटो उपलब्ध | 306 | JKM1742790 | निर्वाचक का नाम : जितेन्द्र पिता का नाम: मुकुन्दी गृह संख्या : 211 उम्र : 41 लिंग : पुरुष | फोटो उपलब्ध |
| 307 | SQE0347427 | निर्वाचक का नाम : रजनी ओझा पति का नाम: जितेन्द्र ओझा गृह संख्या : 211 उम्र : 35 लिंग : महिला | फोटो उपलब्ध | 308 | SQE0709808 | निर्वाचक का नाम : नबल किशोर पिता का नाम: मुकुन्द लाल गृह संख्या : 211 उम्र : 31 लिंग : पुरुष | फोटो उपलब्ध | 309 | SQE1437342 | निर्वाचक का नाम : अंजू पति का नाम: नवल गृह संख्या : 211 उम्र : 27 लिंग : महिला | फोटो उपलब्ध |
| 310 | JKM1489871 | निर्वाचक का नाम : रामस्वरुप पिता का नाम: चम्पालाल गृह संख्या : 212 उम्र : 69 लिंग : पुरुष | फोटो उपलब्ध | 311 | JKM1489855 | निर्वाचक का नाम : दिनेश पिता का नाम: रामस्वरुप गृह संख्या : 212 उम्र : 42 लिंग : पुरुष | फोटो उपलब्ध | 312 | SQE0316232 | निर्वाचक का नाम : कृष्णा ओझा पति का नाम: दिनेश गृह संख्या : 212 उम्र : 36 लिंग : महिला | फोटो उपलब्ध |
| 313 | JKM1493428 | निर्वाचक का नाम : ऊषाबाई पति का नाम: दयाकृष्ण गृह संख्या : 216 उम्र : 59 लिंग : महिला | फोटो उपलब्ध | 314 | SQE0710012 | निर्वाचक का नाम : छमा पिता का नाम: दया कृष्ण गृह संख्या : 216 उम्र : 32 लिंग : महिला | फोटो उपलब्ध | 315 | SQE1152123 | निर्वाचक का नाम : प्रियंका पति का नाम: पंकज गृह संख्या : 216 उम्र : 31 लिंग : महिला | फोटो उपलब्ध |
| 316 | SQE0988881 | निर्वाचक का नाम : पंकज पिता का नाम: दयाकृष्ण गृह संख्या : 216 उम्र : 30 लिंग : पुरुष | फोटो उपलब्ध | 317 | SQE1419167 | निर्वाचक का नाम : आशीष पिता का नाम: दया कृष्ण गृह संख्या : 216 उम्र : 27 लिंग : पुरुष | फोटो उपलब्ध | 318 | SQE2192938 | निर्वाचक का नाम : मिन्की तिवारी पति का नाम: आशीष शर्मा गृह संख्या : 216 उम्र : 24 लिंग : महिला | फोटो उपलब्ध |
| 319 | JKM1742758 | निर्वाचक का नाम : विद्या पति का नाम: बाबूलाल गृह संख्या : 217 उम्र : 69 लिंग : महिला | फोटो उपलब्ध | 320 | JKM1742725 | निर्वाचक का नाम : महेशकुमार पिता का नाम: बाबूलाल गृह संख्या : 217 उम्र : 52 लिंग : पुरुष | फोटो उपलब्ध | 321 | JKM1490911 | निर्वाचक का नाम : पप्पी पति का नाम: महेश गृह संख्या : 217 उम्र : 46 लिंग : महिला | फोटो उपलब्ध |
| 322 | JKM1742428 | निर्वाचक का नाम : नरेन्द्र पिता का नाम: हेतलाल गृह संख्या : 218 उम्र : 59 लिंग : पुरुष | फोटो उपलब्ध | 323 | JKM1742337 | निर्वाचक का नाम : कान्ता पति का नाम: नरेन्द्र गृह संख्या : 218 उम्र : 56 लिंग : महिला | फोटो उपलब्ध | 324 | JKM1492669 | निर्वाचक का नाम : लाली पति का नाम: भजन सिंह गृह संख्या : 224 उम्र : 79 लिंग : महिला | फोटो उपलब्ध |
| 325 | JKM1742410 | निर्वाचक का नाम : जसबन्त सिंह पिता का नाम: उदय सिंह गृह संख्या : 225 उम्र : 64 लिंग : पुरुष | फोटो उपलब्ध | 326 | JKM1742402 | निर्वाचक का नाम : कला पति का नाम: जसबन्त सिंह गृह संख्या : 225 उम्र : 59 लिंग : महिला | फोटो उपलब्ध | 327 | SQE0446666 | निर्वाचक का नाम : मनमोहन सिंह बैश पिता का नाम: यशवंत सिंह गृह संख्या : 225 उम्र : 32 लिंग : पुरुष | फोटो उपलब्ध |
| 328 | SQE0710343 | निर्वाचक का नाम : छोटू पिता का नाम: जसवंत सिंह गृह संख्या : 225 उम्र : 32 लिंग : पुरुष | फोटो उपलब्ध | 329 | SQE1151992 | निर्वाचक का नाम : हेमलता पति का नाम: मन मोहन गृह संख्या : 225 उम्र : 30 लिंग : महिला | फोटो उपलब्ध | 330 | SQE2076305 | निर्वाचक का नाम : अनिल पिता का नाम: जसवंत सिंह गृह संख्या : 225 उम्र : 24 लिंग : पुरुष | फोटो उपलब्ध |

| | | | | | | | | | | | |
|-----|------------|--|-------------|-----|------------|---|-------------|-----|------------|---|-------------|
| 331 | SQE2106607 | निर्वाचक का नाम : ईशांत बैश पिता का नाम: जसबंत सिंह गृह संख्या : 225 उम्र : 24 लिंग : पुरुष | फोटो उपलब्ध | 332 | JKM1494384 | निर्वाचक का नाम : कमला पति का नाम: लाल सिंह गृह संख्या : 226 उम्र : 69 लिंग : महिला | फोटो उपलब्ध | 333 | JKM2232668 | निर्वाचक का नाम : चन्द्रभान सिंह पिता का नाम: लाल सिंह गृह संख्या : 226 उम्र : 49 लिंग : पुरुष | फोटो उपलब्ध |
| 334 | JKM2232528 | निर्वाचक का नाम : विमला बाई बैश पति का नाम: चंद्रभान सिंह ठाकुर गृह संख्या : 226 उम्र : 49 लिंग : महिला | फोटो उपलब्ध | 335 | SQE0188656 | निर्वाचक का नाम : गणेशसिंह पिता का नाम: भजनसिंह गृह संख्या : 226 उम्र : 38 लिंग : पुरुष | फोटो उपलब्ध | 336 | SQE0248252 | निर्वाचक का नाम : बुद्धसिंह पिता का नाम: लालसिंह गृह संख्या : 226 उम्र : 37 लिंग : पुरुष | फोटो उपलब्ध |
| 337 | SQE0188664 | निर्वाचक का नाम : लक्ष्मी पति का नाम: गणेशसिंह गृह संख्या : 226 उम्र : 36 लिंग : महिला | फोटो उपलब्ध | 338 | SQE0988824 | निर्वाचक का नाम : भावना पति का नाम: बुद्धसिंह गृह संख्या : 226 उम्र : 32 लिंग : महिला | फोटो उपलब्ध | 339 | SQE1586221 | निर्वाचक का नाम : विपुल सिंह पिता का नाम: चंद्रभान गृह संख्या : 226 उम्र : 29 लिंग : पुरुष | फोटो उपलब्ध |
| 340 | SQE1630995 | निर्वाचक का नाम : वीरेंद्र पिता का नाम: चंद्रभान सिंह गृह संख्या : 226 उम्र : 27 लिंग : पुरुष | फोटो उपलब्ध | 341 | SQE2059277 | निर्वाचक का नाम : रूचि पति का नाम: विपुल गृह संख्या : 226 उम्र : 25 लिंग : महिला | फोटो उपलब्ध | 342 | JKM1482991 | निर्वाचक का नाम : शंकर सिंह पिता का नाम: तेज सिंह गृह संख्या : 227 उम्र : 57 लिंग : पुरुष | फोटो उपलब्ध |
| 343 | JKM1479112 | निर्वाचक का नाम : मुन्नी पति का नाम: शंकर सिंह गृह संख्या : 227 उम्र : 54 लिंग : महिला | फोटो उपलब्ध | 344 | SQE1427590 | निर्वाचक का नाम : उर्मिला पति का नाम: रामेश्वर गृह संख्या : 227 उम्र : 40 लिंग : महिला | फोटो उपलब्ध | 345 | SQE0446674 | निर्वाचक का नाम : मंगल सिंह पिता का नाम: शंकर सिंह गृह संख्या : 227 उम्र : 36 लिंग : पुरुष | फोटो उपलब्ध |
| 346 | SQE0446682 | निर्वाचक का नाम : ममता बैश पति का नाम: मंगल गृह संख्या : 227 उम्र : 35 लिंग : महिला | फोटो उपलब्ध | 347 | SQE0347468 | निर्वाचक का नाम : धर्मेन्द्र सिंह पिता का नाम: शंकर सिंह गृह संख्या : 227 उम्र : 32 लिंग : पुरुष | फोटो उपलब्ध | 348 | JKM1490820 | निर्वाचक का नाम : मोहन सिंह पिता का नाम: सिकन्दर सिंह गृह संख्या : 228 उम्र : 49 लिंग : पुरुष | फोटो उपलब्ध |
| 349 | JKM1494368 | निर्वाचक का नाम : शारदा पति का नाम: मोहन सिंह गृह संख्या : 228 उम्र : 42 लिंग : महिला | फोटो उपलब्ध | 350 | SQE0710020 | निर्वाचक का नाम : मर्दन सिंह पिता का नाम: खान चन्द्र गृह संख्या : 228/क उम्र : 55 लिंग : पुरुष | फोटो उपलब्ध | 351 | SQE0709972 | निर्वाचक का नाम : रानी पति का नाम: मर्दन सिंह गृह संख्या : 228/क उम्र : 49 लिंग : महिला | फोटो उपलब्ध |
| 352 | SQE2156818 | निर्वाचक का नाम : सहबाग रावत पिता का नाम: मर्दन सिंह गृह संख्या : 228/क उम्र : 25 लिंग : पुरुष | फोटो उपलब्ध | 353 | JKM1493394 | निर्वाचक का नाम : लज्जावती पति का नाम: सीताराम गृह संख्या : 229 उम्र : 59 लिंग : महिला | फोटो उपलब्ध | 354 | JKM1742980 | निर्वाचक का नाम : इन्द्रपाल पिता का नाम: सीताराम गृह संख्या : 229 उम्र : 47 लिंग : पुरुष | फोटो उपलब्ध |
| 355 | JKM1491778 | निर्वाचक का नाम : धर्मेन्द्र पिता का नाम: सीताराम गृह संख्या : 229 उम्र : 40 लिंग : पुरुष | फोटो उपलब्ध | 356 | JKM2232502 | निर्वाचक का नाम : संध्या पति का नाम: जितेन्द्रसिंह गृह संख्या : 229 उम्र : 39 लिंग : महिला | फोटो उपलब्ध | 357 | JKM1742964 | निर्वाचक का नाम : रानी पति का नाम: धर्मेन्द्र गृह संख्या : 229 उम्र : 39 लिंग : महिला | फोटो उपलब्ध |
| 358 | SQE0710350 | निर्वाचक का नाम : अर्चना पति का नाम: इन्द्रपाल गृह संख्या : 229 उम्र : 36 लिंग : महिला | फोटो उपलब्ध | 359 | SQE1419308 | निर्वाचक का नाम : विनय पिता का नाम: इन्द्रपाल गृह संख्या : 229 उम्र : 26 लिंग : पुरुष | फोटो उपलब्ध | 360 | SQE2076297 | निर्वाचक का नाम : अमित पिता का नाम: इन्द्रपाल गृह संख्या : 229 उम्र : 23 लिंग : पुरुष | फोटो उपलब्ध |

| | | | | | | | | | | | |
|-----|------------|---|-------------|-----|------------|--|-------------|-----|------------|---|-------------|
| 361 | JKM1481803 | निर्वाचक का नाम : लखन सिंह पिता का नाम: सिकन्दर सिंह गृह संख्या : 230 उम्र : 61 लिंग : पुरुष | फोटो उपलब्ध | 362 | JKM1481829 | निर्वाचक का नाम : कमलेश पति का नाम: लखन सिंह गृह संख्या : 230 उम्र : 59 लिंग : महिला | फोटो उपलब्ध | 363 | SQE0188896 | निर्वाचक का नाम : सुरेंद्र पिता का नाम: लखन गृह संख्या : 230 उम्र : 39 लिंग : पुरुष | फोटो उपलब्ध |
| 364 | SQE0316257 | निर्वाचक का नाम : महेंद्र सिंह पिता का नाम: लखन सिंह गृह संख्या : 230 उम्र : 37 लिंग : पुरुष | फोटो उपलब्ध | 365 | SQE0710368 | निर्वाचक का नाम : रूचि पिता का नाम: सुरेन्द्र गृह संख्या : 230 उम्र : 35 लिंग : महिला | फोटो उपलब्ध | 366 | SQE0520270 | निर्वाचक का नाम : अभिषेक ठाकुर पिता का नाम: लखन सिंह गृह संख्या : 230 उम्र : 34 लिंग : पुरुष | फोटो उपलब्ध |
| 367 | SQE1616267 | निर्वाचक का नाम : वर्षा पति का नाम: महेंद्र गृह संख्या : 230 उम्र : 27 लिंग : महिला | फोटो उपलब्ध | 368 | SQE1588904 | निर्वाचक का नाम : हरचरण पिता का नाम: रामदीन गृह संख्या : 232 उम्र : 75 लिंग : पुरुष | फोटो उपलब्ध | 369 | JKM1481977 | निर्वाचक का नाम : कुशमा पति का नाम: जैकिशन गृह संख्या : 232 उम्र : 69 लिंग : महिला | फोटो उपलब्ध |
| 370 | SQE1437607 | निर्वाचक का नाम : रामेश्वर पिता का नाम: हरचरण गृह संख्या : 232 उम्र : 48 लिंग : पुरुष | फोटो उपलब्ध | 371 | SQE0988790 | निर्वाचक का नाम : नथुआ पिता का नाम: मंगलिया गृह संख्या : 232 उम्र : 44 लिंग : पुरुष | फोटो उपलब्ध | 372 | SQE0988899 | निर्वाचक का नाम : उर्मिला पति का नाम: नथुआ गृह संख्या : 232 उम्र : 42 लिंग : महिला | फोटो उपलब्ध |
| 373 | SQE0988840 | निर्वाचक का नाम : गनेशा पिता का नाम: मंगलिया गृह संख्या : 232 उम्र : 40 लिंग : पुरुष | फोटो उपलब्ध | 374 | JKM2232692 | निर्वाचक का नाम : रामदेवी पति का नाम: वकील गृह संख्या : 232 उम्र : 40 लिंग : महिला | फोटो उपलब्ध | 375 | SQE0272294 | निर्वाचक का नाम : सोवरण पिता का नाम: हरचरण गृह संख्या : 232 उम्र : 39 लिंग : पुरुष | फोटो उपलब्ध |
| 376 | SQE0194951 | निर्वाचक का नाम : अनीता पति का नाम: दिनेश गृह संख्या : 232 उम्र : 36 लिंग : महिला | फोटो उपलब्ध | 377 | SQE0063131 | निर्वाचक का नाम : परवीन खॉं पति का नाम: रमजान खॉं गृह संख्या : 232 उम्र : 36 लिंग : महिला | फोटो उपलब्ध | 378 | SQE0709709 | निर्वाचक का नाम : कविता लोधी पति का नाम: सोवरन लोधी गृह संख्या : 232 उम्र : 36 लिंग : महिला | फोटो उपलब्ध |
| 379 | SQE0709980 | निर्वाचक का नाम : देवेन्द्र पिता का नाम: जंकिशन गृह संख्या : 232 उम्र : 31 लिंग : महिला | फोटो उपलब्ध | 380 | SQE2026730 | निर्वाचक का नाम : उमलेश पति का नाम: देवेन्द्र गृह संख्या : 232 उम्र : 28 लिंग : महिला | फोटो उपलब्ध | 381 | SQE1427632 | निर्वाचक का नाम : सविता पति का नाम: सतीश गृह संख्या : 232 उम्र : 27 लिंग : महिला | फोटो उपलब्ध |
| 382 | SQE1924729 | निर्वाचक का नाम : साहब सिंह पिता का नाम: नथुआ गृह संख्या : 232 उम्र : 25 लिंग : पुरुष | फोटो उपलब्ध | 383 | SQE2106615 | निर्वाचक का नाम : कल्याण कुशवाह पिता का नाम: नथुआ गृह संख्या : 232 उम्र : 23 लिंग : पुरुष | फोटो उपलब्ध | 384 | SQE2410306 | निर्वाचक का नाम : अनुज लोधी पिता का नाम: वकील लोधी गृह संख्या : 232क उम्र : 19 लिंग : पुरुष | फोटो उपलब्ध |
| 385 | JKM1490333 | निर्वाचक का नाम : श्यामलाल पिता का नाम: रामदीन गृह संख्या : 232/क उम्र : 69 लिंग : पुरुष | फोटो उपलब्ध | 386 | JKM1492230 | निर्वाचक का नाम : मीरा पति का नाम: श्यामलाल गृह संख्या : 232/क उम्र : 64 लिंग : महिला | फोटो उपलब्ध | 387 | JKM1493048 | निर्वाचक का नाम : वकील पिता का नाम: श्यामलाल गृह संख्या : 232/क उम्र : 42 लिंग : पुरुष | फोटो उपलब्ध |
| 388 | SQE0520288 | निर्वाचक का नाम : दिनेश लोधी पिता का नाम: श्यामलाल गृह संख्या : 232/क उम्र : 36 लिंग : पुरुष | फोटो उपलब्ध | 389 | JKM1493121 | निर्वाचक का नाम : नबाबखां पिता का नाम: मुनीरखां गृह संख्या : 233 उम्र : 64 लिंग : पुरुष | फोटो उपलब्ध | 390 | JKM1493055 | निर्वाचक का नाम : उलफत पति का नाम: नबाबखां गृह संख्या : 233 उम्र : 61 लिंग : महिला | फोटो उपलब्ध |

| | | | | | | | | | | | |
|-----|------------|---|-------------|-----|------------|---|-------------|-----|------------|--|-------------|
| 391 | JKM1481654 | निर्वाचक का नाम : मुरादी खं पिता का नाम: नबाब खं गृह संख्या : 233 उम्र : 47 लिंग : पुरुष | फोटो उपलब्ध | 392 | JKM1493030 | निर्वाचक का नाम : रुखशाना पति का नाम: मुरादी खं गृह संख्या : 233 उम्र : 45 लिंग : महिला | फोटो उपलब्ध | 393 | JKM1492149 | निर्वाचक का नाम : वफीरन पति का नाम: तेजखं गृह संख्या : 234 उम्र : 64 लिंग : महिला | फोटो उपलब्ध |
| 394 | JKM1491315 | निर्वाचक का नाम : इस्लाम पिता का नाम: इमामखं गृह संख्या : 234 उम्र : 41 लिंग : पुरुष | फोटो उपलब्ध | 395 | SQE2263093 | निर्वाचक का नाम : परवीन खान पति का नाम: अजीम खान गृह संख्या : 234 उम्र : 36 लिंग : महिला | फोटो उपलब्ध | 396 | SQE1428119 | निर्वाचक का नाम : सविता पति का नाम: दीपेश गृह संख्या : 234 उम्र : 31 लिंग : महिला | फोटो उपलब्ध |
| 397 | JKM1742261 | निर्वाचक का नाम : मदीना पति का नाम: छोटेखं गृह संख्या : 235 उम्र : 71 लिंग : महिला | फोटो उपलब्ध | 398 | JKM2232643 | निर्वाचक का नाम : राजूखं पिता का नाम: छोटेखं गृह संख्या : 235 उम्र : 54 लिंग : पुरुष | फोटो उपलब्ध | 399 | JKM0169193 | निर्वाचक का नाम : साबूखं पिता का नाम: छोटेखं गृह संख्या : 235 उम्र : 51 लिंग : पुरुष | फोटो उपलब्ध |
| 400 | SQE1763887 | निर्वाचक का नाम : रुकसाना पति का नाम: राजूखं गृह संख्या : 235 उम्र : 51 लिंग : महिला | फोटो उपलब्ध | 401 | SQE0136945 | निर्वाचक का नाम : रियाना पति का नाम: साबूखं गृह संख्या : 235 उम्र : 49 लिंग : महिला | फोटो उपलब्ध | 402 | JKM1742279 | निर्वाचक का नाम : रफीक पिता का नाम: छोटेखं गृह संख्या : 235 उम्र : 40 लिंग : पुरुष | फोटो उपलब्ध |
| 403 | SQE0520312 | निर्वाचक का नाम : शमीना बानो पति का नाम: नसीर खान गृह संख्या : 235 उम्र : 39 लिंग : महिला | फोटो उपलब्ध | 404 | SQE0003780 | निर्वाचक का नाम : हसीना पति का नाम: रफीक खं गृह संख्या : 235 उम्र : 38 लिंग : महिला | फोटो उपलब्ध | 405 | SQE0520296 | निर्वाचक का नाम : रोशन खान पिता का नाम: छोटे खान गृह संख्या : 235 उम्र : 35 लिंग : पुरुष | फोटो उपलब्ध |
| 406 | SQE0520304 | निर्वाचक का नाम : शहनाज बानो पति का नाम: रोशन खान गृह संख्या : 235 उम्र : 33 लिंग : महिला | फोटो उपलब्ध | 407 | SQE2106649 | निर्वाचक का नाम : इस्फान खान पिता का नाम: साबू खान गृह संख्या : 235 उम्र : 26 लिंग : पुरुष | फोटो उपलब्ध | 408 | SQE2193209 | निर्वाचक का नाम : इमरान खान पिता का नाम: साबू खान गृह संख्या : 235 उम्र : 22 लिंग : पुरुष | फोटो उपलब्ध |
| 409 | SQE2193191 | निर्वाचक का नाम : खुशबू खान पति का नाम: इस्फान खान गृह संख्या : 235 उम्र : 21 लिंग : महिला | फोटो उपलब्ध | 410 | JKM1742394 | निर्वाचक का नाम : प्रेमनारायण पिता का नाम: सीताराम गृह संख्या : 239 उम्र : 52 लिंग : पुरुष | फोटो उपलब्ध | 411 | JKM1489863 | निर्वाचक का नाम : रामस्वरूप पिता का नाम: सीताराम गृह संख्या : 239 उम्र : 49 लिंग : पुरुष | फोटो उपलब्ध |
| 412 | SQE0194944 | निर्वाचक का नाम : सपना पति का नाम: प्रेमनारायण गृह संख्या : 239 उम्र : 40 लिंग : महिला | फोटो उपलब्ध | 413 | SQE1152131 | निर्वाचक का नाम : पूनम पति का नाम: रामस्वरूप शर्मा गृह संख्या : 239 उम्र : 36 लिंग : महिला | फोटो उपलब्ध | 414 | SQE2333847 | निर्वाचक का नाम : राजीव शर्मा पिता का नाम: प्रेम नारायण शर्मा गृह संख्या : 239 उम्र : 20 लिंग : पुरुष | फोटो उपलब्ध |
| 415 | SQE0194969 | निर्वाचक का नाम : शिवराज पिता का नाम: लक्खुराम गृह संख्या : 241 उम्र : 37 लिंग : पुरुष | फोटो उपलब्ध | 416 | SQE0188904 | निर्वाचक का नाम : जैयन्ती पति का नाम: वीरेंद्र गृह संख्या : 241 उम्र : 36 लिंग : महिला | फोटो उपलब्ध | 417 | SQE1428226 | निर्वाचक का नाम : सरोज पति का नाम: हेतलाल गृह संख्या : 241 उम्र : 30 लिंग : महिला | फोटो उपलब्ध |
| 418 | SQE2058881 | निर्वाचक का नाम : साहब सिंह पिता का नाम: महेश गृह संख्या : 241 उम्र : 26 लिंग : पुरुष | फोटो उपलब्ध | 419 | SQE2262558 | निर्वाचक का नाम : रामू बड़ई पिता का नाम: जसरथ बड़ई गृह संख्या : 241 उम्र : 25 लिंग : पुरुष | फोटो उपलब्ध | 420 | SQE2405439 | निर्वाचक का नाम : धर्मेन्द्र बड़ई माता का नाम: मुन्नी गृह संख्या : 241 उम्र : 19 लिंग : पुरुष | फोटो उपलब्ध |

| | | | | | | | | |
|-----|------------|--|-----|------------|--|-----|------------|---|
| 421 | SQE1615681 | निर्वाचक का नाम : मोनू पिता का नाम: रमेश गृह संख्या : 241क उम्र : 29 लिंग : पुरुष | 422 | SQE1615657 | निर्वाचक का नाम : सोनू पिता का नाम: रमेश गृह संख्या : 241क उम्र : 27 लिंग : पुरुष | 423 | SQE1769322 | निर्वाचक का नाम : लक्खूराम पिता का नाम: देवलाल गृह संख्या : 241/क उम्र : 69 लिंग : पुरुष |
| 424 | JKM2232478 | निर्वाचक का नाम : रमेश पिता का नाम: देवलाल गृह संख्या : 241/क उम्र : 52 लिंग : पुरुष | 425 | JKM2232460 | निर्वाचक का नाम : महेश पिता का नाम: देवलाल गृह संख्या : 241/क उम्र : 50 लिंग : पुरुष | 426 | JKM1743038 | निर्वाचक का नाम : सगुन पति का नाम: रमेश गृह संख्या : 241/क उम्र : 50 लिंग : महिला |
| 427 | JKM1482561 | निर्वाचक का नाम : बहादुर पिता का नाम: देवलाल गृह संख्या : 241/क उम्र : 49 लिंग : पुरुष | 428 | SQE0137034 | निर्वाचक का नाम : मुन्नी पति का नाम: महेश गृह संख्या : 241/क उम्र : 49 लिंग : महिला | 429 | JKM4619094 | निर्वाचक का नाम : बिनीता पति का नाम: बहादुर गृह संख्या : 241/क उम्र : 45 लिंग : महिला |
| 430 | JKM1482199 | निर्वाचक का नाम : मुन्ना पिता का नाम: जय सिंह गृह संख्या : 242 उम्र : 59 लिंग : पुरुष | 431 | SQE1772078 | निर्वाचक का नाम : त्रिवेणी पति का नाम: हन्नाराम गृह संख्या : 242 उम्र : 56 लिंग : महिला | 432 | JKM1489806 | निर्वाचक का नाम : रमेश पिता का नाम: जय सिंह गृह संख्या : 242 उम्र : 54 लिंग : पुरुष |
| 433 | SQE0709832 | निर्वाचक का नाम : सुनील बढई पिता का नाम: हन्नाराम गृह संख्या : 242 उम्र : 31 लिंग : पुरुष | 434 | SQE1437409 | निर्वाचक का नाम : रवींद्र पिता का नाम: हन्ना गृह संख्या : 242 उम्र : 28 लिंग : पुरुष | 435 | SQE2192987 | निर्वाचक का नाम : अरविंद बडाई पिता का नाम: रमेश बडाई गृह संख्या : 242 उम्र : 24 लिंग : पुरुष |
| 436 | SQE2192979 | निर्वाचक का नाम : सुनील बडाई पिता का नाम: रमेश बडाई गृह संख्या : 242 उम्र : 21 लिंग : पुरुष | 437 | JKM1489327 | निर्वाचक का नाम : मुन्नी पति का नाम: कलुआ गृह संख्या : 243 उम्र : 69 लिंग : महिला | 438 | SQE0194902 | निर्वाचक का नाम : रतन पिता का नाम: कलुआ गृह संख्या : 243 उम्र : 36 लिंग : पुरुष |
| 439 | SQE0710376 | निर्वाचक का नाम : मुकेश पिता का नाम: कलुआ गृह संख्या : 243 उम्र : 33 लिंग : पुरुष | 440 | SQE1616689 | निर्वाचक का नाम : राधा पति का नाम: मुकेश गृह संख्या : 243 उम्र : 26 लिंग : महिला | 441 | JKM1481084 | निर्वाचक का नाम : सुदामा पिता का नाम: मंगू गृह संख्या : 243/क उम्र : 54 लिंग : पुरुष |
| 442 | JKM1481324 | निर्वाचक का नाम : उमा पति का नाम: सुदामा गृह संख्या : 243/क उम्र : 41 लिंग : महिला | 443 | JKM1491638 | निर्वाचक का नाम : गयासिया पिता का नाम: गोकलिया गृह संख्या : 246 उम्र : 59 लिंग : पुरुष | 444 | JKM1493360 | निर्वाचक का नाम : प्रेमलता पति का नाम: गयासिया गृह संख्या : 246 उम्र : 57 लिंग : महिला |
| 445 | SQE0136952 | निर्वाचक का नाम : पुष्पा पति का नाम: मलखान गृह संख्या : 246 उम्र : 47 लिंग : महिला | 446 | SQE0188565 | निर्वाचक का नाम : मनोज पिता का नाम: गयासिया गृह संख्या : 246 उम्र : 37 लिंग : पुरुष | 447 | SQE0988857 | निर्वाचक का नाम : सुशीला पति का नाम: मनोज गृह संख्या : 246 उम्र : 30 लिंग : महिला |
| 448 | SQE2124543 | निर्वाचक का नाम : वीरेंद्र चिडार पिता का नाम: गयासिया गृह संख्या : 246 उम्र : 30 लिंग : पुरुष | 449 | SQE1967215 | निर्वाचक का नाम : प्रद्युम्न पिता का नाम: मलखन गृह संख्या : 246 उम्र : 25 लिंग : पुरुष | 450 | SQE1967223 | निर्वाचक का नाम : शिवकुमार पिता का नाम: म्मिराम गृह संख्या : 246 उम्र : 25 लिंग : पुरुष |

| | | | | | | | | |
|-------|------------|---|-----|------------|---|-----|------------|---|
| 451 | SQE2076024 | निर्वाचक का नाम : आशा पति का नाम: प्रद्युम्न गृह संख्या : 246 उम्र : 21 लिंग : महिला | 452 | JKM1482579 | निर्वाचक का नाम : भैयालाल पिता का नाम: कुन्जी गृह संख्या : 247 उम्र : 74 लिंग : पुरुष | 453 | JKM1493378 | निर्वाचक का नाम : मख्खो पति का नाम: भैयालाल गृह संख्या : 247 उम्र : 69 लिंग : महिला |
| 454 | SQE1652718 | निर्वाचक का नाम : कप्तान चिडार पिता का नाम: भैयालाल गृह संख्या : 247 उम्र : 54 लिंग : पुरुष | 455 | JKM1493451 | निर्वाचक का नाम : मिथलेश चिडार पति का नाम: कप्तान गृह संख्या : 247 उम्र : 49 लिंग : महिला | 456 | SQE0248161 | निर्वाचक का नाम : दीपेश पिता का नाम: जीवनलाल गृह संख्या : 247 उम्र : 35 लिंग : पुरुष |
| 457 | SQE0709824 | निर्वाचक का नाम : उर्मिला पति का नाम: राजेन्द्र गृह संख्या : 247 उम्र : 32 लिंग : महिला | 458 | SQE0709816 | निर्वाचक का नाम : राजेन्द्र चिडार पिता का नाम: कप्तान सिंह गृह संख्या : 247 उम्र : 31 लिंग : पुरुष | 459 | SQE0710392 | निर्वाचक का नाम : दीपक पिता का नाम: कप्तान सिंह गृह संख्या : 247 उम्र : 31 लिंग : पुरुष |
| 460 | SQE1428176 | निर्वाचक का नाम : नीतू पति का नाम: शिवराज गृह संख्या : 247 उम्र : 29 लिंग : महिला | 461 | SQE2060853 | निर्वाचक का नाम : प्रियंका पति का नाम: दीपक गृह संख्या : 247 उम्र : 22 लिंग : महिला | 462 | SQE0710418 | निर्वाचक का नाम : प्रेमबाई पति का नाम: हल्केराम गृह संख्या : 247क उम्र : 69 लिंग : महिला |
| # 463 | SQE0710426 | निर्वाचक का नाम : गौरव पिता का नाम: जीवन लाल गृह संख्या : 247क उम्र : 31 लिंग : पुरुष | 464 | JKM1490432 | निर्वाचक का नाम : जीवनलाल पिता का नाम: हल्केराम गृह संख्या : 247/क उम्र : 59 लिंग : पुरुष | 465 | JKM1490101 | निर्वाचक का नाम : सुशीला पति का नाम: जीवनलाल गृह संख्या : 247/क उम्र : 52 लिंग : महिला |
| 466 | SQE1200823 | निर्वाचक का नाम : शशांक चिडार पिता का नाम: जीवनलाल गृह संख्या : 247/क उम्र : 29 लिंग : पुरुष | 467 | SQE1799097 | निर्वाचक का नाम : सुघर सिंह पिता का नाम: हरीराम गृह संख्या : 249 उम्र : 54 लिंग : पुरुष | 468 | JKM2232569 | निर्वाचक का नाम : विनिया पति का नाम: सुघर सिंह गृह संख्या : 249 उम्र : 49 लिंग : महिला |
| 469 | SQE0446690 | निर्वाचक का नाम : सुनील रजक पिता का नाम: सुघर सिंह गृह संख्या : 249 उम्र : 34 लिंग : पुरुष | 470 | SQE0446708 | निर्वाचक का नाम : राखी पति का नाम: सुनील गृह संख्या : 249 उम्र : 32 लिंग : महिला | 471 | SQE0710434 | निर्वाचक का नाम : दिनेश पिता का नाम: सुघर सिंह गृह संख्या : 249 उम्र : 31 लिंग : पुरुष |
| 472 | SQE2193035 | निर्वाचक का नाम : नंदनी रजक पति का नाम: दिनेश रजक गृह संख्या : 249 उम्र : 29 लिंग : महिला | 473 | SQE1506385 | निर्वाचक का नाम : संजेश पिता का नाम: सुघर गृह संख्या : 249 उम्र : 27 लिंग : पुरुष | 474 | SQE2336923 | निर्वाचक का नाम : बलवान चिडार पिता का नाम: ग्यासीराम चिडार गृह संख्या : 250 उम्र : 44 लिंग : पुरुष |
| 475 | SQE0063156 | निर्वाचक का नाम : रामकुमार पिता का नाम: ग्यासीराम गृह संख्या : 250 उम्र : 43 लिंग : पुरुष | 476 | JKM1742295 | निर्वाचक का नाम : सिया पति का नाम: रामकुमार गृह संख्या : 250 उम्र : 41 लिंग : महिला | 477 | SQE0710442 | निर्वाचक का नाम : लक्ष्मण सिंह पिता का नाम: ग्यासीराम गृह संख्या : 250 उम्र : 33 लिंग : पुरुष |
| 478 | SQE0710459 | निर्वाचक का नाम : गेंदा पिता का नाम: ग्यासीराम गृह संख्या : 250 उम्र : 32 लिंग : पुरुष | 479 | SQE2193068 | निर्वाचक का नाम : वर्षा चिदार पति का नाम: गेंदा चिदार गृह संख्या : 250 उम्र : 31 लिंग : महिला | 480 | SQE2193084 | निर्वाचक का नाम : रोहित चिदार पिता का नाम: रामकुमार चिदार गृह संख्या : 250 उम्र : 23 लिंग : पुरुष |

| | | | | | | | | |
|-----|------------|---|-----|------------|---|-----|------------|--|
| 481 | SQE2263085 | निर्वाचक का नाम : संजना चिदार पिता का नाम: रामकुमार चिदार गृह संख्या : 250 उम्र : 22 लिंग : महिला | 482 | SQE0519892 | निर्वाचक का नाम : सब्बो पति का नाम: अजमेर खान गृह संख्या : 251 उम्र : 35 लिंग : महिला | 483 | SQE0709402 | निर्वाचक का नाम : शमशेर खान पिता का नाम: इद खॉं गृह संख्या : 251 उम्र : 32 लिंग : पुरुष |
| 484 | JKM1492248 | निर्वाचक का नाम : बती पति का नाम: भूरा गृह संख्या : 253 उम्र : 72 लिंग : महिला | 485 | JKM1481639 | निर्वाचक का नाम : मान सिंह पिता का नाम: भूरा गृह संख्या : 253 उम्र : 45 लिंग : पुरुष | 486 | JKM1742782 | निर्वाचक का नाम : रामबती पति का नाम: मान सिंह गृह संख्या : 253 उम्र : 43 लिंग : महिला |
| 487 | SQE0188540 | निर्वाचक का नाम : हेतलाल पिता का नाम: भूरा गृह संख्या : 253 उम्र : 37 लिंग : पुरुष | 488 | SQE1428283 | निर्वाचक का नाम : दीपेश पिता का नाम: जयकिशन गृह संख्या : 253 उम्र : 27 लिंग : पुरुष | 489 | SQE2106599 | निर्वाचक का नाम : सपना लोधी पति का नाम: दीपेश गृह संख्या : 253 उम्र : 24 लिंग : महिला |
| 490 | SQE2399954 | निर्वाचक का नाम : शिवम कुशवाह माता का नाम: रामबती गृह संख्या : 253 उम्र : 19 लिंग : पुरुष | 491 | JKM1482090 | निर्वाचक का नाम : दख्खो पति का नाम: लल्लूराम गृह संख्या : 254 उम्र : 74 लिंग : महिला | 492 | JKM1742709 | निर्वाचक का नाम : हरीसिंह पिता का नाम: लल्लूराम गृह संख्या : 254 उम्र : 44 लिंग : पुरुष |
| 493 | JKM1742717 | निर्वाचक का नाम : रामवती पति का नाम: हरीसिंह गृह संख्या : 254 उम्र : 42 लिंग : महिला | 494 | JKM1490770 | निर्वाचक का नाम : रामहेत पिता का नाम: लल्लूराम गृह संख्या : 254 उम्र : 40 लिंग : पुरुष | 495 | SQE0710467 | निर्वाचक का नाम : भारती पति का नाम: रामहेत गृह संख्या : 254 उम्र : 34 लिंग : महिला |
| 496 | SQE2193092 | निर्वाचक का नाम : पूनम कुशवाह पति का नाम: देवी सिंह कुशवाह गृह संख्या : 254 उम्र : 25 लिंग : महिला | 497 | SQE2106565 | निर्वाचक का नाम : देवी सिंह कुशवाह पिता का नाम: हरी सिंह गृह संख्या : 254 उम्र : 24 लिंग : पुरुष | 498 | SQE2151777 | निर्वाचक का नाम : भीकम कुशवाह पिता का नाम: हरी सिंह गृह संख्या : 254 उम्र : 21 लिंग : पुरुष |
| 499 | SQE2193100 | निर्वाचक का नाम : क्रांति कुशवाह पति का नाम: भीकम कुशवाह गृह संख्या : 254 उम्र : 21 लिंग : महिला | 500 | JKM2232486 | निर्वाचक का नाम : चतुरा पिता का नाम: गोले गृह संख्या : 255 उम्र : 69 लिंग : पुरुष | 501 | SQE0710475 | निर्वाचक का नाम : मुन्नी पति का नाम: चतुरा गृह संख्या : 255 उम्र : 58 लिंग : महिला |
| 502 | JKM1742543 | निर्वाचक का नाम : मेहताबसिंह पिता का नाम: चतुरा गृह संख्या : 255 उम्र : 44 लिंग : पुरुष | 503 | JKM1742493 | निर्वाचक का नाम : दयावती पति का नाम: मेहताब गृह संख्या : 255 उम्र : 42 लिंग : महिला | 504 | SQE0710483 | निर्वाचक का नाम : दरयाव पिता का नाम: चतुरा गृह संख्या : 255 उम्र : 36 लिंग : पुरुष |
| 505 | SQE2097541 | निर्वाचक का नाम : कोमल कुशवाह पति का नाम: भूरा गृह संख्या : 255 उम्र : 33 लिंग : महिला | 506 | SQE0710038 | निर्वाचक का नाम : भूरा पिता का नाम: चतुरा गृह संख्या : 255 उम्र : 31 लिंग : पुरुष | 507 | SQE1427202 | निर्वाचक का नाम : मीरा पति का नाम: दरियाव गृह संख्या : 255 उम्र : 29 लिंग : महिला |
| 508 | SQE2447951 | निर्वाचक का नाम : रचना कुशवाह पति का नाम: रिकू कुशवाह गृह संख्या : 255 उम्र : 21 लिंग : महिला | 509 | SQE2410074 | निर्वाचक का नाम : रिकू कुशवाह पिता का नाम: मेहताब सिंह गृह संख्या : 255 उम्र : 19 लिंग : पुरुष | 510 | JKM1480961 | निर्वाचक का नाम : नरोत्तम पिता का नाम: गोले गृह संख्या : 256 उम्र : 74 लिंग : पुरुष |

| | | | | | |
|---|---------------------------|--|---------------------------|---|---------------------------|
| 511 निर्वाचक का नाम : पारो पति का नाम: नरोत्तम गृह संख्या : 256 उम्र : 69 लिंग : महिला | JKM1494269 फोटो उपलब्ध | 512 निर्वाचक का नाम : महेश पिता का नाम: नरोत्तम गृह संख्या : 256 उम्र : 49 लिंग : पुरुष | JKM1493220 फोटो उपलब्ध | 513 निर्वाचक का नाम : प्राण सिंह पिता का नाम: नरोत्तम गृह संख्या : 256 उम्र : 47 लिंग : पुरुष | JKM1494293 फोटो उपलब्ध |
| 514 निर्वाचक का नाम : गुडडी पति का नाम: महेश गृह संख्या : 256 उम्र : 47 लिंग : महिला | JKM2232734 फोटो उपलब्ध | 515 निर्वाचक का नाम : गिरजा पति का नाम: प्राणसिंह गृह संख्या : 256 उम्र : 43 लिंग : महिला | JKM1494301 फोटो उपलब्ध | # 516 निर्वाचक का नाम : सुनीता कुशवाह पति का नाम: महेश गृह संख्या : 256 उम्र : 48 लिंग : महिला | SQE0710491 फोटो उपलब्ध |
| 517 निर्वाचक का नाम : पीतम पिता का नाम: नरोत्तम कुशवाह गृह संख्या : 256 उम्र : 32 लिंग : पुरुष | SQE0347476 फोटो उपलब्ध | 518 निर्वाचक का नाम : कल्लो कुशवाह पति का नाम: दिलीप कुशवाह गृह संख्या : 256 उम्र : 29 लिंग : महिला | SQE2193043 फोटो उपलब्ध | 519 निर्वाचक का नाम : दिलीप पिता का नाम: महेश महेश गृह संख्या : 256 उम्र : 28 लिंग : पुरुष | SQE1426840 फोटो उपलब्ध |
| 520 निर्वाचक का नाम : सुनीता कुशवाह पति का नाम: रामसिंह गृह संख्या : 256 उम्र : 28 लिंग : महिला | SQE1427293 फोटो उपलब्ध | 521 निर्वाचक का नाम : शिवानी कुशवाह पति का नाम: बलवंत कुशवाह गृह संख्या : 256 उम्र : 25 लिंग : महिला | SQE2193225 फोटो उपलब्ध | 522 निर्वाचक का नाम : बलवंत कुशवाह पिता का नाम: प्राण सिंह कुशवाह गृह संख्या : 256 उम्र : 23 लिंग : पुरुष | SQE2193183 फोटो उपलब्ध |
| 523 निर्वाचक का नाम : लक्ष्मण कुशवाह पिता का नाम: प्राण सिंह कुशवाह गृह संख्या : 256 उम्र : 21 लिंग : पुरुष | SQE2193076 फोटो उपलब्ध | 524 निर्वाचक का नाम : पतुआ पिता का नाम: गोले गृह संख्या : 257 उम्र : 64 लिंग : पुरुष | SQE1804228 फोटो उपलब्ध | 525 निर्वाचक का नाम : उदयभान कुशवाह पिता का नाम: पातीराम कुशवाह गृह संख्या : 257 उम्र : 37 लिंग : पुरुष | SQE0520320 फोटो उपलब्ध |
| 526 निर्वाचक का नाम : कौशिल्या पति का नाम: उदय भान गृह संख्या : 257 उम्र : 33 लिंग : महिला | SQE0710525 फोटो उपलब्ध | 527 निर्वाचक का नाम : राम सिंह अन्य: उदयभान गृह संख्या : 257 उम्र : 32 लिंग : पुरुष | SQE2436954 फोटो उपलब्ध | 528 निर्वाचक का नाम : प्रदीप पिता का नाम: भजनसिंग गृह संख्या : 257 उम्र : 26 लिंग : पुरुष | SQE1427350 फोटो उपलब्ध |
| 529 निर्वाचक का नाम : सकुन्तला पति का नाम: रामसेवक गृह संख्या : 258 उम्र : 74 लिंग : महिला | JKM1491497 फोटो उपलब्ध | 530 निर्वाचक का नाम : अरविंद पिता का नाम: रामसेवक गृह संख्या : 258 उम्र : 45 लिंग : पुरुष | JKM1491331 फोटो उपलब्ध | 531 निर्वाचक का नाम : राजू पिता का नाम: रामसेवक गृह संख्या : 258 उम्र : 40 लिंग : पुरुष | JKM1742733 फोटो उपलब्ध |
| 532 निर्वाचक का नाम : रतन बल्लभ पिता का नाम: रामसेवक गृह संख्या : 258 उम्र : 36 लिंग : पुरुष | SQE0710533 फोटो उपलब्ध | 533 निर्वाचक का नाम : माडवी पति का नाम: अरविन्द गृह संख्या : 258 उम्र : 36 लिंग : महिला | SQE1152164 फोटो उपलब्ध | 534 निर्वाचक का नाम : कंचन पति का नाम: रतन बल्लभ गृह संख्या : 258 उम्र : 29 लिंग : महिला | SQE1586106 फोटो उपलब्ध |
| 535 निर्वाचक का नाम : शांतीबाई पति का नाम: रामचरण गृह संख्या : 261 उम्र : 84 लिंग : महिला | SQE1763879 फोटो उपलब्ध | 536 निर्वाचक का नाम : हरीशरण पिता का नाम: रामचरण गृह संख्या : 261 उम्र : 59 लिंग : पुरुष | JKM1480516 फोटो उपलब्ध | 537 निर्वाचक का नाम : सुनीता पति का नाम: हरीशरण गृह संख्या : 261 उम्र : 57 लिंग : महिला | JKM1493402 फोटो उपलब्ध |
| 538 निर्वाचक का नाम : लीलाधर पिता का नाम: रामचरण गृह संख्या : 261 उम्र : 51 लिंग : पुरुष | SQE0136747 फोटो उपलब्ध | 539 निर्वाचक का नाम : पुरुषोत्तम पिता का नाम: रामचरण गृह संख्या : 261 उम्र : 49 लिंग : पुरुष | JKM1482314 फोटो उपलब्ध | 540 निर्वाचक का नाम : संगीता पति का नाम: लीलाधर गृह संख्या : 261 उम्र : 46 लिंग : महिला | SQE0188391 फोटो उपलब्ध |

| | | | | | |
|--|---------------------------|--|---------------------------|--|---------------------------|
| 541 निर्वाचक का नाम : रानी पति का नाम: पुरुषोत्तम गृह संख्या : 261 उम्र : 45 लिंग : महिला | JKM1493410 फोटो उपलब्ध | 542 निर्वाचक का नाम : वंदना पति का नाम: महेंद्र गृह संख्या : 261 उम्र : 33 लिंग : महिला | SQE2055333 फोटो उपलब्ध | 543 निर्वाचक का नाम : महेन्द्र पिता का नाम: हरी शरण गृह संख्या : 261 उम्र : 29 लिंग : पुरुष | SQE1152065 फोटो उपलब्ध |
| 544 निर्वाचक का नाम : राहुल पिता का नाम: हरिशरण गृह संख्या : 261 उम्र : 27 लिंग : पुरुष | SQE1590280 फोटो उपलब्ध | 545 निर्वाचक का नाम : शिवकुंअर पति का नाम: जहार सिंह गृह संख्या : 262 उम्र : 79 लिंग : महिला | JKM1493444 फोटो उपलब्ध | 546 निर्वाचक का नाम : राजेश पिता का नाम: जहारसिंह गृह संख्या : 262 उम्र : 42 लिंग : पुरुष | JKM1489392 फोटो उपलब्ध |
| 547 निर्वाचक का नाम : रानी बैश पति का नाम: राजेश सिंह गृह संख्या : 262 उम्र : 40 लिंग : महिला | SQE0520338 फोटो उपलब्ध | 548 निर्वाचक का नाम : नारायण सिंह पिता का नाम: तख्त सिंह गृह संख्या : 263 उम्र : 62 लिंग : पुरुष | JKM1493675 फोटो उपलब्ध | 549 निर्वाचक का नाम : मुन्नीबाई पति का नाम: नारायण सिंह गृह संख्या : 263 उम्र : 59 लिंग : महिला | JKM1492701 फोटो उपलब्ध |
| 550 निर्वाचक का नाम : अर्जुन सिंह पिता का नाम: नारायण सिंह गृह संख्या : 263 उम्र : 44 लिंग : पुरुष | JKM1491364 फोटो उपलब्ध | 551 निर्वाचक का नाम : जितेन्द्र पिता का नाम: नारायण गृह संख्या : 263 उम्र : 42 लिंग : पुरुष | JKM1491265 फोटो उपलब्ध | 552 निर्वाचक का नाम : धमेन्द्र पिता का नाम: नारायण गृह संख्या : 263 उम्र : 40 लिंग : पुरुष | JKM1491273 फोटो उपलब्ध |
| 553 निर्वाचक का नाम : सुमन पति का नाम: अर्जुन गृह संख्या : 263 उम्र : 36 लिंग : महिला | SQE0188409 फोटो उपलब्ध | 554 निर्वाचक का नाम : दीपा कुश्वाह पति का नाम: जितेन्द्र सिंह गृह संख्या : 263 उम्र : 32 लिंग : महिला | SQE0347823 फोटो उपलब्ध | 555 निर्वाचक का नाम : मानकुवर पति का नाम: महाराज सिंह गृह संख्या : 264 उम्र : 79 लिंग : महिला | SQE0137042 फोटो उपलब्ध |
| 556 निर्वाचक का नाम : रानी पति का नाम: शिवराज सिंह गृह संख्या : 264 उम्र : 51 लिंग : महिला | JKM1781368 फोटो उपलब्ध | 557 निर्वाचक का नाम : अवधेश सिंह पिता का नाम: महाराज सिंह गृह संख्या : 264 उम्र : 45 लिंग : पुरुष | JKM1489897 फोटो उपलब्ध | 558 निर्वाचक का नाम : सुनीता पति का नाम: अवधेश गृह संख्या : 264 उम्र : 36 लिंग : महिला | SQE0248245 फोटो उपलब्ध |
| 559 निर्वाचक का नाम : पार्वती पति का नाम: भारतसिंह गृह संख्या : 265 उम्र : 62 लिंग : महिला | JKM1492677 फोटो उपलब्ध | 560 निर्वाचक का नाम : गोपाल सिंह पिता का नाम: भारत सिंह गृह संख्या : 266 उम्र : 46 लिंग : पुरुष | JKM1742956 फोटो उपलब्ध | 561 निर्वाचक का नाम : संजू सिंह बैश पिता का नाम: चरण सिंह गृह संख्या : 266 उम्र : 23 लिंग : पुरुष | SQE2106631 फोटो उपलब्ध |
| 562 निर्वाचक का नाम : अंगद सिंह पिता का नाम: राम सिंह गृह संख्या : 267 उम्र : 54 लिंग : पुरुष | JKM1482975 फोटो उपलब्ध | 563 निर्वाचक का नाम : रणवीर सिंह पिता का नाम: राम सिंह गृह संख्या : 267 उम्र : 51 लिंग : पुरुष | JKM1479757 फोटो उपलब्ध | 564 निर्वाचक का नाम : मीना पति का नाम: अंगद सिंह गृह संख्या : 267 उम्र : 51 लिंग : महिला | JKM1479435 फोटो उपलब्ध |
| 565 निर्वाचक का नाम : सगुन पति का नाम: रणवीर सिंह गृह संख्या : 267 उम्र : 49 लिंग : महिला | JKM1479500 फोटो उपलब्ध | 566 निर्वाचक का नाम : शेर सिंह राजपूत पिता का नाम: राम सिंह गृह संख्या : 267 उम्र : 48 लिंग : पुरुष | JKM1492396 फोटो उपलब्ध | 567 निर्वाचक का नाम : मनीषा पति का नाम: शेरसिंह गृह संख्या : 267 उम्र : 41 लिंग : महिला | JKM2232510 फोटो उपलब्ध |
| 568 निर्वाचक का नाम : जितेन्द्र सिंह ठाकुर पिता का नाम: अंगद सिंह गृह संख्या : 267 उम्र : 38 लिंग : पुरुष | SQE0520346 फोटो उपलब्ध | 569 निर्वाचक का नाम : रानूसिंह पिता का नाम: अंगदसिंह गृह संख्या : 267 उम्र : 37 लिंग : पुरुष | SQE0188482 फोटो उपलब्ध | 570 निर्वाचक का नाम : रजनी ठाकुर पति का नाम: जितेन्द्र सिंह गृह संख्या : 267 उम्र : 36 लिंग : महिला | SQE0347492 फोटो उपलब्ध |

| | | | | | | | | | | | |
|-----|------------|---|-------------|-----|------------|---|-------------|-----|------------|--|-------------|
| 571 | SQE0347484 | निर्वाचक का नाम : कृष्णपाल पिता का नाम: अंगद सिंह गृह संख्या : 267 उम्र : 33 लिंग : पुरुष | फोटो उपलब्ध | 572 | SQE0347500 | निर्वाचक का नाम : किरण ठाकुर पति का नाम: राजु सिंह गृह संख्या : 267 उम्र : 33 लिंग : महिला | फोटो उपलब्ध | 573 | SQE1152081 | निर्वाचक का नाम : मधू पति का नाम: कृष्ण पाल गृह संख्या : 267 उम्र : 30 लिंग : महिला | फोटो उपलब्ध |
| 574 | SQE2053924 | निर्वाचक का नाम : अंकुश पिता का नाम: रणवीर गृह संख्या : 267 उम्र : 24 लिंग : पुरुष | फोटो उपलब्ध | 575 | SQE2359586 | निर्वाचक का नाम : सिद्धार्थ सिंह राजपूत पिता का नाम: शेर सिंह राजपूत गृह संख्या : 267 उम्र : 19 लिंग : पुरुष | फोटो उपलब्ध | 576 | JKM1479310 | निर्वाचक का नाम : सुशीला पति का नाम: शिव सिंह गृह संख्या : 268 उम्र : 84 लिंग : महिला | फोटो उपलब्ध |
| 577 | JKM1494061 | निर्वाचक का नाम : भीकम सिंह पिता का नाम: शिव सिंह गृह संख्या : 268 उम्र : 64 लिंग : पुरुष | फोटो उपलब्ध | 578 | JKM1742949 | निर्वाचक का नाम : प्रहलाद पिता का नाम: शिव सिंह गृह संख्या : 268 उम्र : 59 लिंग : पुरुष | फोटो उपलब्ध | 579 | JKM1479344 | निर्वाचक का नाम : विमला पति का नाम: भीकम सिंह गृह संख्या : 268 उम्र : 59 लिंग : महिला | फोटो उपलब्ध |
| 580 | SQE2359438 | निर्वाचक का नाम : सुमन ठाकुर पति का नाम: प्रहलाद ठाकुर गृह संख्या : 268 उम्र : 59 लिंग : महिला | फोटो उपलब्ध | 581 | SQE0710558 | निर्वाचक का नाम : सतेन्द्र पिता का नाम: भीकम सिंह गृह संख्या : 268 उम्र : 33 लिंग : पुरुष | फोटो उपलब्ध | 582 | SQE1152040 | निर्वाचक का नाम : प्रशांत पिता का नाम: प्रहलाद गृह संख्या : 268 उम्र : 28 लिंग : पुरुष | फोटो उपलब्ध |
| 583 | SQE1614239 | निर्वाचक का नाम : वर्षा पति का नाम: सत्येंद्र गृह संख्या : 268 उम्र : 26 लिंग : महिला | फोटो उपलब्ध | 584 | SQE2192946 | निर्वाचक का नाम : आकाश नहार पिता का नाम: प्रहलाद नहार गृह संख्या : 268 उम्र : 23 लिंग : पुरुष | फोटो उपलब्ध | 585 | SQE2192953 | निर्वाचक का नाम : पूजा सोलंकी पति का नाम: आकाश नहार गृह संख्या : 268 उम्र : 22 लिंग : महिला | फोटो उपलब्ध |
| 586 | HBB0755587 | निर्वाचक का नाम : रामजी शरण कुशवाहा पिता का नाम: भगवान दास गृह संख्या : 268/क उम्र : 47 लिंग : पुरुष | फोटो उपलब्ध | 587 | JKM1481571 | निर्वाचक का नाम : रामगोपाल सिंह पिता का नाम: शिव सिंह गृह संख्या : 269 उम्र : 54 लिंग : पुरुष | फोटो उपलब्ध | 588 | SQE0347518 | निर्वाचक का नाम : राहुल पिता का नाम: रामगोपाल गृह संख्या : 269 उम्र : 32 लिंग : पुरुष | फोटो उपलब्ध |
| 589 | SQE1152115 | निर्वाचक का नाम : अंजू पति का नाम: राहुल गृह संख्या : 269 उम्र : 29 लिंग : महिला | फोटो उपलब्ध | 590 | SQE0316281 | निर्वाचक का नाम : सूनील पिता का नाम: सुमैर गृह संख्या : 271 उम्र : 39 लिंग : पुरुष | फोटो उपलब्ध | 591 | JKM1492164 | निर्वाचक का नाम : बैजू पिता का नाम: खेता गृह संख्या : 273 उम्र : 59 लिंग : पुरुष | फोटो उपलब्ध |
| 592 | JKM1492925 | निर्वाचक का नाम : विस्सा पति का नाम: बैजू गृह संख्या : 273 उम्र : 56 लिंग : महिला | फोटो उपलब्ध | 593 | JKM1492941 | निर्वाचक का नाम : मीरा पति का नाम: कल्लू गृह संख्या : 273 उम्र : 47 लिंग : महिला | फोटो उपलब्ध | 594 | JKM1492768 | निर्वाचक का नाम : कल्लू पिता का नाम: बैजू गृह संख्या : 273 उम्र : 47 लिंग : पुरुष | फोटो उपलब्ध |
| 595 | SQE0710566 | निर्वाचक का नाम : कमलेश पिता का नाम: बैजू गृह संख्या : 273 उम्र : 38 लिंग : पुरुष | फोटो उपलब्ध | 596 | SQE0710574 | निर्वाचक का नाम : प्रवेश पति का नाम: कमलेश गृह संख्या : 273 उम्र : 36 लिंग : महिला | फोटो उपलब्ध | 597 | SQE0710590 | निर्वाचक का नाम : रामगोपाल पिता का नाम: बैजू गृह संख्या : 273 उम्र : 34 लिंग : पुरुष | फोटो उपलब्ध |
| 598 | SQE0710582 | निर्वाचक का नाम : विनीता बाई प्रजापति पति का नाम: रामगोपाल गृह संख्या : 273 उम्र : 32 लिंग : महिला | फोटो उपलब्ध | 599 | SQE0710616 | निर्वाचक का नाम : रवि पिता का नाम: पूरन गृह संख्या : 273क उम्र : 37 लिंग : पुरुष | फोटो उपलब्ध | 600 | SQE0710608 | निर्वाचक का नाम : कमलेश पति का नाम: रवि गृह संख्या : 273क उम्र : 34 लिंग : महिला | फोटो उपलब्ध |

| | | | | | |
|---|---------------------------|---|---------------------------|--|---------------------------|
| 601 निर्वाचक का नाम : पूरन पिता का नाम: खैता गृह संख्या : 273/क उम्र : 54 लिंग : पुरुष | JKM1493592 फोटो उपलब्ध | 602 निर्वाचक का नाम : कुसुमा पति का नाम: पूरन गृह संख्या : 273/क उम्र : 51 लिंग : महिला | JKM1492933 फोटो उपलब्ध | 603 निर्वाचक का नाम : अशोक पिता का नाम: उल्लू गृह संख्या : 274 उम्र : 64 लिंग : पुरुष | JKM1492529 फोटो उपलब्ध |
| 604 निर्वाचक का नाम : प्रेमी पिता का नाम: उल्लू गृह संख्या : 274 उम्र : 59 लिंग : पुरुष | JKM1490010 फोटो उपलब्ध | 605 निर्वाचक का नाम : दिनेश पिता का नाम: उल्लू गृह संख्या : 274 उम्र : 54 लिंग : पुरुष | JKM1742865 फोटो उपलब्ध | 606 निर्वाचक का नाम : रज्जो पति का नाम: उल्लू गृह संख्या : 274 उम्र : 54 लिंग : महिला | JKM1742121 फोटो उपलब्ध |
| 607 निर्वाचक का नाम : राजो पति का नाम: प्रेमी गृह संख्या : 274 उम्र : 47 लिंग : महिला | JKM1479880 फोटो उपलब्ध | 608 निर्वाचक का नाम : सविता पति का नाम: दिनेश गृह संख्या : 274 उम्र : 44 लिंग : महिला | JKM1479898 फोटो उपलब्ध | 609 निर्वाचक का नाम : आकाश पिता का नाम: प्रेमी गृह संख्या : 274 उम्र : 30 लिंग : पुरुष | SQE0988907 फोटो उपलब्ध |
| 610 निर्वाचक का नाम : सोनम पति का नाम: आकाश गृह संख्या : 274 उम्र : 26 लिंग : महिला | SQE1504646 फोटो उपलब्ध | 611 निर्वाचक का नाम : विशाल खटीक पिता का नाम: प्रेमी गृह संख्या : 274 उम्र : 24 लिंग : पुरुष | SQE2106573 फोटो उपलब्ध | 612 निर्वाचक का नाम : दीपक पिता का नाम: रतना गृह संख्या : 275 उम्र : 40 लिंग : पुरुष | JKM1479179 फोटो उपलब्ध |
| 613 निर्वाचक का नाम : बिनोद पिता का नाम: नन्दो गृह संख्या : 277 उम्र : 48 लिंग : पुरुष | JKM1492065 फोटो उपलब्ध | 614 निर्वाचक का नाम : पूजा खटीक पति का नाम: रिकू खटीक गृह संख्या : 277 उम्र : 28 लिंग : महिला | SQE2192995 फोटो उपलब्ध | 615 निर्वाचक का नाम : रिकू पिता का नाम: बिनोद गृह संख्या : 277 उम्र : 26 लिंग : पुरुष | SQE1419118 फोटो उपलब्ध |
| 616 निर्वाचक का नाम : पूरन पिता का नाम: किसना गृह संख्या : 278 उम्र : 59 लिंग : पुरुष | JKM0169367 फोटो उपलब्ध | 617 निर्वाचक का नाम : सरोज पिता का नाम: किसना गृह संख्या : 278 उम्र : 54 लिंग : पुरुष | JKM1481738 फोटो उपलब्ध | 618 निर्वाचक का नाम : प्रदीप पिता का नाम: पूरन गृह संख्या : 278 उम्र : 33 लिंग : पुरुष | SQE0298364 फोटो उपलब्ध |
| 619 निर्वाचक का नाम : रेशमा खटीक पति का नाम: प्रदीप गृह संख्या : 278 उम्र : 32 लिंग : महिला | SQE0520353 फोटो उपलब्ध | 620 निर्वाचक का नाम : सुरेश पिता का नाम: बाबूलाल गृह संख्या : 278/क उम्र : 60 लिंग : पुरुष | JKM1481605 फोटो उपलब्ध | 621 निर्वाचक का नाम : महेश पिता का नाम: बाबूलाल गृह संख्या : 278/क उम्र : 51 लिंग : पुरुष | SQE1763911 फोटो उपलब्ध |
| 622 निर्वाचक का नाम : बबीता खटीक पति का नाम: महेश कुमार गृह संख्या : 278/क उम्र : 42 लिंग : महिला | SQE0520361 फोटो उपलब्ध | 623 निर्वाचक का नाम : मुन्शी पिता का नाम: सिरिया गृह संख्या : 279 उम्र : 54 लिंग : पुरुष | SQE1799055 फोटो उपलब्ध | 624 निर्वाचक का नाम : सिमित्रा पति का नाम: मुन्शी गृह संख्या : 279 उम्र : 49 लिंग : महिला | JKM1480425 फोटो उपलब्ध |
| 625 निर्वाचक का नाम : सुनील पिता का नाम: सिरिया गृह संख्या : 279 उम्र : 42 लिंग : पुरुष | JKM1480573 फोटो उपलब्ध | 626 निर्वाचक का नाम : अनिल पिता का नाम: सिरिया गृह संख्या : 279 उम्र : 40 लिंग : पुरुष | JKM1490390 फोटो उपलब्ध | 627 निर्वाचक का नाम : रंजना खटीक पति का नाम: सुनील गृह संख्या : 279 उम्र : 36 लिंग : महिला | SQE0446716 फोटो उपलब्ध |
| 628 निर्वाचक का नाम : राजकुमार खत्री पिता का नाम: मुंशी गृह संख्या : 279 उम्र : 31 लिंग : पुरुष | SQE0709840 फोटो उपलब्ध | 629 निर्वाचक का नाम : कृष्णा पति का नाम: राजकुमार गृह संख्या : 279 उम्र : 30 लिंग : महिला | SQE0988774 फोटो उपलब्ध | 630 निर्वाचक का नाम : राजेश पिता का नाम: धन्सू गृह संख्या : 285 उम्र : 47 लिंग : पुरुष | JKM1489939 फोटो उपलब्ध |

| | | | | | | | | |
|-----|------------|--|-----|------------|---|-----|------------|---|
| 631 | JKM1565415 | निर्वाचक का नाम : गीता पति का नाम: रामेश्वर गृह संख्या : 285 उम्र : 44 लिंग : महिला | 632 | SQE0248211 | निर्वाचक का नाम : भावना पति का नाम: राजेश गृह संख्या : 285 उम्र : 37 लिंग : महिला | 633 | SQE2058923 | निर्वाचक का नाम : अंकित पिता का नाम: रामेश्वर गृह संख्या : 285 उम्र : 28 लिंग : पुरुष |
| 634 | JKM2232718 | निर्वाचक का नाम : मलधू पिता का नाम: कंगू गृह संख्या : 286 उम्र : 79 लिंग : पुरुष | 635 | JKM2232700 | निर्वाचक का नाम : जमुना पति का नाम: मलधू गृह संख्या : 286 उम्र : 74 लिंग : महिला | 636 | JKM0169425 | निर्वाचक का नाम : केलाश पिता का नाम: मलधू गृह संख्या : 286 उम्र : 51 लिंग : पुरुष |
| 637 | JKM1742386 | निर्वाचक का नाम : रश्मि पति का नाम: कैलाश गृह संख्या : 286 उम्र : 46 लिंग : महिला | 638 | JKM4599320 | निर्वाचक का नाम : राम अवतार पिता का नाम: मलधू गृह संख्या : 286 उम्र : 43 लिंग : पुरुष | 639 | SQE2193167 | निर्वाचक का नाम : वैष्णवी खत्री पिता का नाम: कैलाश खत्री गृह संख्या : 286 उम्र : 22 लिंग : महिला |
| 640 | SQE2333797 | निर्वाचक का नाम : धीरज खत्री पिता का नाम: कैलाश खत्री गृह संख्या : 286 उम्र : 20 लिंग : पुरुष | 641 | JKM1481852 | निर्वाचक का नाम : लालाराम पिता का नाम: बटटा गृह संख्या : 287 उम्र : 69 लिंग : पुरुष | 642 | JKM1565407 | निर्वाचक का नाम : प्रेम पति का नाम: लालाराम गृह संख्या : 287 उम्र : 64 लिंग : महिला |
| 643 | JKM2232536 | निर्वाचक का नाम : रवि पिता का नाम: लालाराम गृह संख्या : 287 उम्र : 39 लिंग : पुरुष | 644 | SQE0248237 | निर्वाचक का नाम : वीरेन्द्र पिता का नाम: लालाराम गृह संख्या : 287 उम्र : 36 लिंग : पुरुष | 645 | SQE0347831 | निर्वाचक का नाम : पिंकी पति का नाम: रवि गृह संख्या : 287 उम्र : 35 लिंग : महिला |
| 646 | SQE2450666 | निर्वाचक का नाम : अंशु पति का नाम: वीरेंद्र गृह संख्या : 287 उम्र : 22 लिंग : महिला | 647 | JKM1482900 | निर्वाचक का नाम : सुशीला पति का नाम: चिरोजीलाल गृह संख्या : 289 उम्र : 74 लिंग : महिला | 648 | JKM1482207 | निर्वाचक का नाम : राकेश पिता का नाम: चिरोजीलाल गृह संख्या : 289 उम्र : 51 लिंग : पुरुष |
| 649 | SQE1065481 | निर्वाचक का नाम : गायत्री पति का नाम: राकेश गृह संख्या : 289 उम्र : 49 लिंग : महिला | 650 | SQE1419126 | निर्वाचक का नाम : रितु पिता का नाम: राकेश गृह संख्या : 289 उम्र : 28 लिंग : महिला | 651 | SQE2092237 | निर्वाचक का नाम : सिद्धार्थ खत्री पिता का नाम: राकेश गृह संख्या : 289 उम्र : 23 लिंग : पुरुष |
| 652 | SQE2092252 | निर्वाचक का नाम : दीपिका छारिया पिता का नाम: राकेश गृह संख्या : 289 उम्र : 22 लिंग : महिला | 653 | JKM1480789 | निर्वाचक का नाम : धनीराम पिता का नाम: नारायणजू गृह संख्या : 291 उम्र : 69 लिंग : पुरुष | 654 | JKM1742931 | निर्वाचक का नाम : शिवकुमारी पिता का नाम: धनीराम गृह संख्या : 291 उम्र : 64 लिंग : पुरुष |
| 655 | JKM1742923 | निर्वाचक का नाम : उदयभान पिता का नाम: धनीराम गृह संख्या : 291 उम्र : 45 लिंग : पुरुष | 656 | JKM1742915 | निर्वाचक का नाम : कमला पति का नाम: उदयभान गृह संख्या : 291 उम्र : 44 लिंग : महिला | 657 | SQE0003798 | निर्वाचक का नाम : कल्याण पिता का नाम: धनीराम गृह संख्या : 291 उम्र : 43 लिंग : पुरुष |
| 658 | SQE0003806 | निर्वाचक का नाम : आशा पति का नाम: कल्याण गृह संख्या : 291 उम्र : 40 लिंग : महिला | 659 | SQE2075927 | निर्वाचक का नाम : सोनू पिता का नाम: उदयभान गृह संख्या : 291 उम्र : 23 लिंग : पुरुष | 660 | SQE2076073 | निर्वाचक का नाम : बलराम पिता का नाम: उदयभान गृह संख्या : 291 उम्र : 21 लिंग : पुरुष |

| | | | | | | | | | | | |
|-----|------------|---|-------------|-----|------------|---|-------------|-----|------------|--|-------------|
| 661 | SQE2193050 | निर्वाचक का नाम : बंदना कुशवाह पति का नाम: सोनू कुशवाह गृह संख्या : 291 उम्र : 20 लिंग : महिला | फोटो उपलब्ध | 662 | JKM0169433 | निर्वाचक का नाम : फेरन सिंह पिता का नाम: नारायणजू गृह संख्या : 292 उम्र : 64 लिंग : पुरुष | फोटो उपलब्ध | 663 | JKM1480102 | निर्वाचक का नाम : दिनेश पिता का नाम: फेरन गृह संख्या : 292 उम्र : 47 लिंग : पुरुष | फोटो उपलब्ध |
| 664 | JKM1742881 | निर्वाचक का नाम : श्यामलता पति का नाम: दिनेश गृह संख्या : 292 उम्र : 45 लिंग : महिला | फोटो उपलब्ध | 665 | JKM1493469 | निर्वाचक का नाम : विनू पति का नाम: हलके गृह संख्या : 293 उम्र : 76 लिंग : महिला | फोटो उपलब्ध | 666 | JKM1492487 | निर्वाचक का नाम : हलके पिता का नाम: नारायणजू गृह संख्या : 293 उम्र : 74 लिंग : पुरुष | फोटो उपलब्ध |
| 667 | JKM1742907 | निर्वाचक का नाम : अजब सिंह पिता का नाम: हलके गृह संख्या : 293 उम्र : 47 लिंग : पुरुष | फोटो उपलब्ध | 668 | JKM1481720 | निर्वाचक का नाम : गुलाब सिंह पिता का नाम: हलके गृह संख्या : 293 उम्र : 47 लिंग : पुरुष | फोटो उपलब्ध | 669 | JKM1742873 | निर्वाचक का नाम : लज्यावती पति का नाम: अजब सिंह गृह संख्या : 293 उम्र : 46 लिंग : महिला | फोटो उपलब्ध |
| 670 | JKM1480581 | निर्वाचक का नाम : राम कृष्ण कुशवाह पिता का नाम: हल्केराम गृह संख्या : 293 उम्र : 42 लिंग : पुरुष | फोटो उपलब्ध | 671 | JKM1742899 | निर्वाचक का नाम : गुडडीबाई पति का नाम: गुलाब गृह संख्या : 293 उम्र : 41 लिंग : महिला | फोटो उपलब्ध | 672 | JKM1480623 | निर्वाचक का नाम : सीताराम पिता का नाम: हल्केराम गृह संख्या : 293 उम्र : 40 लिंग : पुरुष | फोटो उपलब्ध |
| 673 | SQE0520387 | निर्वाचक का नाम : कमलेश कुशवाह पति का नाम: रामकृष्ण कुशवाह गृह संख्या : 293 उम्र : 34 लिंग : महिला | फोटो उपलब्ध | 674 | SQE1028836 | निर्वाचक का नाम : जशोदा पति का नाम: सीताराम गृह संख्या : 293 उम्र : 32 लिंग : महिला | फोटो उपलब्ध | 675 | SQE2076719 | निर्वाचक का नाम : राधवेन्द्र कुशवाह पिता का नाम: अजब सिंह गृह संख्या : 293 उम्र : 21 लिंग : पुरुष | फोटो उपलब्ध |
| 676 | JKM1479401 | निर्वाचक का नाम : निरपा पिता का नाम: नारायणजू गृह संख्या : 294 उम्र : 79 लिंग : पुरुष | फोटो उपलब्ध | 677 | JKM4619045 | निर्वाचक का नाम : अंतिमा माता का नाम: गंभीर सिंह गृह संख्या : 295 उम्र : 37 लिंग : पुरुष | फोटो उपलब्ध | 678 | SQE2192961 | निर्वाचक का नाम : जुली बैश पति का नाम: अंतिम बैश गृह संख्या : 295 उम्र : 25 लिंग : महिला | फोटो उपलब्ध |
| 679 | JKM2232379 | निर्वाचक का नाम : प्रेमबाई पति का नाम: छोटेलाल गृह संख्या : 296 उम्र : 76 लिंग : महिला | फोटो उपलब्ध | 680 | JKM1482892 | निर्वाचक का नाम : कपूरीबाई पति का नाम: बद्रीप्रसाद गृह संख्या : 296 उम्र : 74 लिंग : महिला | फोटो उपलब्ध | 681 | JKM2232676 | निर्वाचक का नाम : ब्रजेशकुमार पिता का नाम: शंकरलाल गृह संख्या : 296 उम्र : 67 लिंग : पुरुष | फोटो उपलब्ध |
| 682 | JKM1565571 | निर्वाचक का नाम : केशव पिता का नाम: बद्रीप्रसाद गृह संख्या : 296 उम्र : 58 लिंग : पुरुष | फोटो उपलब्ध | 683 | JKM1491372 | निर्वाचक का नाम : राकेश पिता का नाम: बद्रीप्रसाद गृह संख्या : 296 उम्र : 54 लिंग : पुरुष | फोटो उपलब्ध | 684 | JKM1490903 | निर्वाचक का नाम : सरोज पति का नाम: केशव गृह संख्या : 296 उम्र : 54 लिंग : महिला | फोटो उपलब्ध |
| 685 | JKM1493659 | निर्वाचक का नाम : शिवकुमार पिता का नाम: छोटेलाल गृह संख्या : 296 उम्र : 50 लिंग : पुरुष | फोटो उपलब्ध | 686 | JKM1492446 | निर्वाचक का नाम : पवन पिता का नाम: बद्रीप्रसाद गृह संख्या : 296 उम्र : 47 लिंग : पुरुष | फोटो उपलब्ध | 687 | JKM1492958 | निर्वाचक का नाम : भूरी पति का नाम: शिवकुमार गृह संख्या : 296 उम्र : 46 लिंग : महिला | फोटो उपलब्ध |
| 688 | JKM2232361 | निर्वाचक का नाम : अरविन्द पिता का नाम: छोटेलाल गृह संख्या : 296 उम्र : 43 लिंग : पुरुष | फोटो उपलब्ध | 689 | JKM1742824 | निर्वाचक का नाम : प्रभात कुमार द्विवेदी पिता का नाम: बद्री प्रसाद द्विवेदी गृह संख्या : 296 उम्र : 42 लिंग : पुरुष | फोटो उपलब्ध | 690 | JKM1490895 | निर्वाचक का नाम : कविता पति का नाम: रामनरेश गृह संख्या : 296 उम्र : 41 लिंग : महिला | फोटो उपलब्ध |

| | | | | | | | | | | | |
|-----|------------|--|-------------|-----|------------|---|-------------|-------|------------|--|-------------|
| 691 | JKM1781384 | निर्वाचक का नाम : शैलेश पिता का नाम: ब्रजेश गृह संख्या : 296 उम्र : 40 लिंग : पुरुष | फोटो उपलब्ध | 692 | SQE0710624 | निर्वाचक का नाम : मोनिका पति का नाम: पवन गृह संख्या : 296 उम्र : 40 लिंग : महिला | फोटो उपलब्ध | 693 | SQE1065440 | निर्वाचक का नाम : प्रियंका पति का नाम: प्रभात गृह संख्या : 296 उम्र : 35 लिंग : महिला | फोटो उपलब्ध |
| 694 | SQE1586130 | निर्वाचक का नाम : रूचि पति का नाम: शैलेश गृह संख्या : 296 उम्र : 35 लिंग : महिला | फोटो उपलब्ध | 695 | SQE0709865 | निर्वाचक का नाम : लोकेन्द्र पिता का नाम: बृजेश कुमार गृह संख्या : 296 उम्र : 33 लिंग : महिला | फोटो उपलब्ध | 696 | SQE1428333 | निर्वाचक का नाम : चित्रा पति का नाम: अरविंद गृह संख्या : 296 उम्र : 33 लिंग : महिला | फोटो उपलब्ध |
| 697 | SQE1152016 | निर्वाचक का नाम : भरत पिता का नाम: शिव कुमार गृह संख्या : 296 उम्र : 30 लिंग : पुरुष | फोटो उपलब्ध | 698 | SQE1152073 | निर्वाचक का नाम : नवीन पिता का नाम: केशव प्रसाद गृह संख्या : 296 उम्र : 29 लिंग : पुरुष | फोटो उपलब्ध | 699 | SQE1437318 | निर्वाचक का नाम : राखी पिता का नाम: केशव गृह संख्या : 296 उम्र : 26 लिंग : महिला | फोटो उपलब्ध |
| 700 | SQE1933787 | निर्वाचक का नाम : कार्तिक पिता का नाम: शिवकुमार गृह संख्या : 296 उम्र : 24 लिंग : पुरुष | फोटो उपलब्ध | 701 | JKM1490887 | निर्वाचक का नाम : किरण कान्ता पति का नाम: रामनिवास गृह संख्या : 296/क उम्र : 57 लिंग : महिला | फोटो उपलब्ध | 702 | JKM1489053 | निर्वाचक का नाम : गौरव पिता का नाम: रामनिवास गृह संख्या : 296/क उम्र : 40 लिंग : पुरुष | फोटो उपलब्ध |
| 703 | JKM1742816 | निर्वाचक का नाम : कलावती पति का नाम: लखनलाल गृह संख्या : 296/ख उम्र : 64 लिंग : महिला | फोटो उपलब्ध | 704 | JKM1483056 | निर्वाचक का नाम : रामनरेश पिता का नाम: लखनलाल गृह संख्या : 296/ख उम्र : 47 लिंग : पुरुष | फोटो उपलब्ध | 705 | JKM1742832 | निर्वाचक का नाम : रामेन्द्र पिता का नाम: लखन गृह संख्या : 296/ख उम्र : 43 लिंग : पुरुष | फोटो उपलब्ध |
| 706 | SQE2139269 | निर्वाचक का नाम : खुशी शर्मा पिता का नाम: रामनरेश गृह संख्या : 296/ख उम्र : 22 लिंग : महिला | फोटो उपलब्ध | 707 | JKM1492990 | निर्वाचक का नाम : गीताबाई पति का नाम: नन्दकिशोर गृह संख्या : 297 उम्र : 69 लिंग : महिला | फोटो उपलब्ध | 708 | JKM1494491 | निर्वाचक का नाम : अर्चना पति का नाम: रामकृष्ण गृह संख्या : 297 उम्र : 48 लिंग : महिला | फोटो उपलब्ध |
| 709 | JKM1492503 | निर्वाचक का नाम : राधाकृष्ण पिता का नाम: नन्दकिशोर गृह संख्या : 297 उम्र : 47 लिंग : पुरुष | फोटो उपलब्ध | 710 | JKM1781376 | निर्वाचक का नाम : रामकृष्ण पिता का नाम: नन्दकिशोर गृह संख्या : 297 उम्र : 47 लिंग : पुरुष | फोटो उपलब्ध | 711 | JKM1493006 | निर्वाचक का नाम : कृष्ण वल्लभ पिता का नाम: नंदकिशोर गृह संख्या : 297 उम्र : 44 लिंग : पुरुष | फोटो उपलब्ध |
| 712 | JKM1482587 | निर्वाचक का नाम : कृपालसिंह पिता का नाम: गम्भीरसिंह गृह संख्या : 297 उम्र : 42 लिंग : पुरुष | फोटो उपलब्ध | 713 | JKM1742857 | निर्वाचक का नाम : सन्ध्या पति का नाम: राधा कृष्ण गृह संख्या : 297 उम्र : 42 लिंग : महिला | फोटो उपलब्ध | 714 | JKM1742840 | निर्वाचक का नाम : बबीता पति का नाम: कृपालसिंह गृह संख्या : 297 उम्र : 40 लिंग : महिला | फोटो उपलब्ध |
| 715 | SQE0710640 | निर्वाचक का नाम : अंजना पति का नाम: कृष्ण वल्लभ गृह संख्या : 297 उम्र : 36 लिंग : महिला | फोटो उपलब्ध | 716 | SQE1065457 | निर्वाचक का नाम : रवेन्द्र शर्मा पिता का नाम: राम कृष्णा शर्मा गृह संख्या : 297 उम्र : 30 लिंग : पुरुष | फोटो उपलब्ध | S 717 | SQE1419159 | निर्वाचक का नाम : योगेश पिता का नाम: रामकृष्ण गृह संख्या : 297 उम्र : 26 लिंग : पुरुष | फोटो उपलब्ध |
| 718 | SQE2076735 | निर्वाचक का नाम : गणेश शर्मा पिता का नाम: राधाकृष्ण गृह संख्या : 297 उम्र : 21 लिंग : पुरुष | फोटो उपलब्ध | 719 | SQE2246387 | निर्वाचक का नाम : सुमित सिंह बैश पिता का नाम: कृपाल सिंह बैश गृह संख्या : 297 उम्र : 21 लिंग : पुरुष | फोटो उपलब्ध | 720 | SQE1648187 | निर्वाचक का नाम : विनू पति का नाम: रामस्वरूप गृह संख्या : 298 उम्र : 74 लिंग : महिला | फोटो उपलब्ध |

| | | | | | | | | | | | |
|-----|------------|---|-------------|-----|------------|---|-------------|-------|------------|---|-------------|
| 721 | JKM1480946 | निर्वाचक का नाम : राजेन्द्र पिता का नाम: रामस्वरूप गृह संख्या : 298 उम्र : 42 लिंग : पुरुष | फोटो उपलब्ध | 722 | JKM1480854 | निर्वाचक का नाम : बलराम पिता का नाम: रामस्वरूप गृह संख्या : 298 उम्र : 40 लिंग : पुरुष | फोटो उपलब्ध | 723 | JKM1742683 | निर्वाचक का नाम : सरोज पति का नाम: राजेन्द्र गृह संख्या : 298 उम्र : 40 लिंग : महिला | फोटो उपलब्ध |
| 724 | SQE0446732 | निर्वाचक का नाम : प्रहलाद रावत पिता का नाम: रामस्वरूप गृह संख्या : 298 उम्र : 38 लिंग : पुरुष | फोटो उपलब्ध | 725 | SQE0446740 | निर्वाचक का नाम : गायत्री रावत पति का नाम: प्रहलाद गृह संख्या : 298 उम्र : 35 लिंग : महिला | फोटो उपलब्ध | 726 | JKM1480474 | निर्वाचक का नाम : माधो सिंह पिता का नाम: सुजानसिंह गृह संख्या : 299 उम्र : 77 लिंग : पुरुष | फोटो उपलब्ध |
| 727 | JKM1480235 | निर्वाचक का नाम : रामकली पति का नाम: माधो सिंह गृह संख्या : 299 उम्र : 71 लिंग : महिला | फोटो उपलब्ध | 728 | JKM1480524 | निर्वाचक का नाम : जगदीश पिता का नाम: माधो सिंह गृह संख्या : 299 उम्र : 59 लिंग : पुरुष | फोटो उपलब्ध | 729 | JKM1480870 | निर्वाचक का नाम : रमेश पिता का नाम: माधो सिंह गृह संख्या : 299 उम्र : 54 लिंग : पुरुष | फोटो उपलब्ध |
| 730 | JKM1482918 | निर्वाचक का नाम : गुडडी पति का नाम: जगदीश गृह संख्या : 299 उम्र : 54 लिंग : महिला | फोटो उपलब्ध | 731 | JKM1480268 | निर्वाचक का नाम : कमलेश पति का नाम: रमेश सिंह गृह संख्या : 299 उम्र : 51 लिंग : महिला | फोटो उपलब्ध | 732 | SQE0520395 | निर्वाचक का नाम : आतम सिंह पिता का नाम: माधो सिंह गृह संख्या : 299 उम्र : 50 लिंग : पुरुष | फोटो उपलब्ध |
| 733 | JKM1480417 | निर्वाचक का नाम : फूल सिंह पिता का नाम: माधो सिंह गृह संख्या : 299 उम्र : 47 लिंग : पुरुष | फोटो उपलब्ध | 734 | JKM1480250 | निर्वाचक का नाम : सपूती पति का नाम: आतम गृह संख्या : 299 उम्र : 47 लिंग : महिला | फोटो उपलब्ध | 735 | JKM1480243 | निर्वाचक का नाम : लक्ष्मी पति का नाम: फूल सिंह गृह संख्या : 299 उम्र : 45 लिंग : महिला | फोटो उपलब्ध |
| 736 | JKM1481845 | निर्वाचक का नाम : शिवराजसिंह पिता का नाम: माधो सिंह गृह संख्या : 299 उम्र : 43 लिंग : पुरुष | फोटो उपलब्ध | 737 | JKM1742659 | निर्वाचक का नाम : अनीता पति का नाम: शिवराजसिंह गृह संख्या : 299 उम्र : 41 लिंग : महिला | फोटो उपलब्ध | 738 | SQE0194894 | निर्वाचक का नाम : त्रिलोक पिता का नाम: जगदीश गृह संख्या : 299 उम्र : 37 लिंग : पुरुष | फोटो उपलब्ध |
| 739 | SQE0710657 | निर्वाचक का नाम : गजेन्द्र पिता का नाम: जगदीश गृह संख्या : 299 उम्र : 36 लिंग : पुरुष | फोटो उपलब्ध | 740 | SQE0709857 | निर्वाचक का नाम : रेखा पति का नाम: त्रिलोक गृह संख्या : 299 उम्र : 35 लिंग : महिला | फोटो उपलब्ध | 741 | SQE2075869 | निर्वाचक का नाम : रंजना पति का नाम: राहुल गृह संख्या : 299 उम्र : 31 लिंग : महिला | फोटो उपलब्ध |
| 742 | SQE1437847 | निर्वाचक का नाम : मनमोहन पिता का नाम: रमेश गृह संख्या : 299 उम्र : 28 लिंग : पुरुष | फोटो उपलब्ध | 743 | SQE1583327 | निर्वाचक का नाम : आरती पति का नाम: गजेंद्र गृह संख्या : 299 उम्र : 27 लिंग : महिला | फोटो उपलब्ध | 744 | SQE1437789 | निर्वाचक का नाम : छोटू पिता का नाम: रमेश गृह संख्या : 299 उम्र : 26 लिंग : पुरुष | फोटो उपलब्ध |
| 745 | SQE2075885 | निर्वाचक का नाम : राहुल पिता का नाम: शिवराज सिंह गृह संख्या : 299 उम्र : 25 लिंग : पुरुष | फोटो उपलब्ध | 746 | SQE2075851 | निर्वाचक का नाम : राखी पति का नाम: मनमोहन गृह संख्या : 299 उम्र : 23 लिंग : महिला | फोटो उपलब्ध | # 747 | SQE2075810 | निर्वाचक का नाम : भारत रावत पिता का नाम: फूल सिंह रावत गृह संख्या : 299 उम्र : 23 लिंग : पुरुष | फोटो उपलब्ध |
| 748 | SQE2193175 | निर्वाचक का नाम : धर्मेन्द्र रावत पिता का नाम: फूल सिंह रावत गृह संख्या : 299 उम्र : 22 लिंग : पुरुष | फोटो उपलब्ध | 749 | SQE2151991 | निर्वाचक का नाम : रवीना पति का नाम: जितेंद्र गृह संख्या : 299 उम्र : 21 लिंग : महिला | फोटो उपलब्ध | 750 | JKM1480904 | निर्वाचक का नाम : मानो पति का नाम: बर्दी गृह संख्या : 300 उम्र : 54 लिंग : महिला | फोटो उपलब्ध |

| | | | | | | | | |
|-------|------------|--|-------|------------|--|-----|------------|---|
| 751 | SQE0316307 | निर्वाचक का नाम : बंदी प्रसाद पिता का नाम: लालाराम गृह संख्या : 300 उम्र : 50 लिंग : पुरुष | 752 | SQE0298323 | निर्वाचक का नाम : वीरेन्द्र रावत पिता का नाम: बंदी प्रसाद गृह संख्या : 300 उम्र : 33 लिंग : पुरुष | 753 | SQE1437748 | निर्वाचक का नाम : शशि पति का नाम: वीरेन्द्र गृह संख्या : 300 उम्र : 28 लिंग : महिला |
| 754 | SQE1428531 | निर्वाचक का नाम : लोकेन्द्र पिता का नाम: बंदी गृह संख्या : 300 उम्र : 27 लिंग : पुरुष | 755 | SQE2031953 | निर्वाचक का नाम : सपना पति का नाम: लोकेन्द्र गृह संख्या : 300 उम्र : 26 लिंग : महिला | 756 | JKM1479815 | निर्वाचक का नाम : इमरती पति का नाम: सालिकराम गृह संख्या : 301 उम्र : 74 लिंग : महिला |
| 757 | JKM1494186 | निर्वाचक का नाम : गोपाल पिता का नाम: सालिकराम गृह संख्या : 301 उम्र : 47 लिंग : पुरुष | 758 | JKM1480664 | निर्वाचक का नाम : गोविन्दसिंह पिता का नाम: सालिकराम गृह संख्या : 301 उम्र : 44 लिंग : पुरुष | 759 | JKM1742667 | निर्वाचक का नाम : सरोज पति का नाम: गोपाल गृह संख्या : 301 उम्र : 43 लिंग : महिला |
| 760 | JKM1742675 | निर्वाचक का नाम : हेमवती पति का नाम: गोविन्दसिंह गृह संख्या : 301 उम्र : 42 लिंग : महिला | 761 | SQE2031904 | निर्वाचक का नाम : मोनू पिता का नाम: गोपाल गृह संख्या : 301 उम्र : 23 लिंग : पुरुष | 762 | SQE2075968 | निर्वाचक का नाम : अंकित पिता का नाम: गोविंद सिंह गृह संख्या : 301 उम्र : 23 लिंग : पुरुष |
| # 763 | JKM1480045 | निर्वाचक का नाम : नीतू पति का नाम: नरेन्द्र गृह संख्या : 302 उम्र : 46 लिंग : महिला | 764 | SQE0347864 | निर्वाचक का नाम : विकास ठाकुर पिता का नाम: गंधर्व सिंह गृह संख्या : 302 उम्र : 32 लिंग : पुरुष | 765 | SQE0988931 | निर्वाचक का नाम : नितिन राजपूत पिता का नाम: गंधर्व गृह संख्या : 302 उम्र : 30 लिंग : पुरुष |
| 766 | SQE1065465 | निर्वाचक का नाम : सचिन राजपूत पिता का नाम: गन्धर्व गृह संख्या : 302 उम्र : 30 लिंग : पुरुष | 767 | SQE2087450 | निर्वाचक का नाम : शिवानी पति का नाम: विकास गृह संख्या : 302 उम्र : 27 लिंग : महिला | 768 | SQE1967322 | निर्वाचक का नाम : श्रद्धा पिता का नाम: नरेन्द्र सिंह गृह संख्या : 302 उम्र : 24 लिंग : महिला |
| 769 | JKM1480029 | निर्वाचक का नाम : प्रेमबाई पति का नाम: करण सिंह गृह संख्या : 302/क उम्र : 89 लिंग : महिला | 770 | JKM1480011 | निर्वाचक का नाम : गीता राजपूत पति का नाम: गन्धर्व सिंह गृह संख्या : 302/क उम्र : 61 लिंग : महिला | 771 | JKM1480037 | निर्वाचक का नाम : गन्धर्व सिंह पिता का नाम: करण सिंह गृह संख्या : 302/क उम्र : 59 लिंग : पुरुष |
| 772 | JKM1781335 | निर्वाचक का नाम : वीर सिंह पिता का नाम: करण सिंह गृह संख्या : 302/क उम्र : 54 लिंग : पुरुष | # 773 | JKM1493998 | निर्वाचक का नाम : नरेन्द्र सिंह पिता का नाम: करण सिंह गृह संख्या : 302/क उम्र : 49 लिंग : पुरुष | 774 | JKM1781343 | निर्वाचक का नाम : पुष्पा पति का नाम: वीर सिंह गृह संख्या : 302/क उम्र : 49 लिंग : महिला |
| 775 | SQE1577493 | निर्वाचक का नाम : रितिका पिता का नाम: नरेन्द्र गृह संख्या : 302/क उम्र : 25 लिंग : महिला | 776 | JKM1490036 | निर्वाचक का नाम : माखन सिंह पिता का नाम: प्रेम सिंह गृह संख्या : 303 उम्र : 69 लिंग : पुरुष | 777 | JKM1492818 | निर्वाचक का नाम : मुन्नी पति का नाम: माखन सिंह गृह संख्या : 303 उम्र : 64 लिंग : महिला |
| 778 | JKM1492719 | निर्वाचक का नाम : देवेन्द्र सिंह ठाकुर पिता का नाम: माखन सिंह गृह संख्या : 303 उम्र : 40 लिंग : पुरुष | 779 | JKM2281285 | निर्वाचक का नाम : हेमन्त पिता का नाम: माखनसिंह गृह संख्या : 303 उम्र : 38 लिंग : पुरुष | 780 | JKM2281277 | निर्वाचक का नाम : नीतू पति का नाम: देवेन्द्र गृह संख्या : 303 उम्र : 38 लिंग : महिला |

| | | | | | | | | | | | |
|-----|------------|---|-------------|-----|------------|---|-------------|-----|------------|--|-------------|
| 781 | JKM1490556 | निर्वाचक का नाम : रामस्वरूप पिता का नाम: रामप्रसाद गृह संख्या : 304 उम्र : 49 लिंग : पुरुष | फोटो उपलब्ध | 782 | JKM1490762 | निर्वाचक का नाम : रामकुमारी पति का नाम: रामस्वरूप गृह संख्या : 304 उम्र : 48 लिंग : महिला | फोटो उपलब्ध | 783 | SQE0003814 | निर्वाचक का नाम : रमेश पिता का नाम: रामप्रसाद गृह संख्या : 304 उम्र : 40 लिंग : पुरुष | फोटो उपलब्ध |
| 784 | SQE0003822 | निर्वाचक का नाम : शांति पति का नाम: रमेश गृह संख्या : 304 उम्र : 38 लिंग : महिला | फोटो उपलब्ध | 785 | SQE1437425 | निर्वाचक का नाम : महेंद्र पिता का नाम: रामस्वरूप गृह संख्या : 304 उम्र : 29 लिंग : पुरुष | फोटो उपलब्ध | 786 | SQE1437375 | निर्वाचक का नाम : मोनू पिता का नाम: रामस्वरूप गृह संख्या : 304 उम्र : 26 लिंग : पुरुष | फोटो उपलब्ध |
| 787 | SQE2031813 | निर्वाचक का नाम : रश्मि पति का नाम: महेंद्र गृह संख्या : 304 उम्र : 25 लिंग : महिला | फोटो उपलब्ध | 788 | SQE1437961 | निर्वाचक का नाम : सुनील पिता का नाम: नंदराम गृह संख्या : 305 उम्र : 44 लिंग : पुरुष | फोटो उपलब्ध | 789 | SQE1437938 | निर्वाचक का नाम : कुंअर पति का नाम: सुनील गृह संख्या : 305 उम्र : 39 लिंग : महिला | फोटो उपलब्ध |
| 790 | SQE0710715 | निर्वाचक का नाम : हरवंश पिता का नाम: काशीराम गृह संख्या : 308ग उम्र : 31 लिंग : पुरुष | फोटो उपलब्ध | 791 | JKM4599346 | निर्वाचक का नाम : विनोद कुमार छरिया पिता का नाम: बाबू सिंह गृह संख्या : 378/क उम्र : 43 लिंग : पुरुष | फोटो उपलब्ध | 792 | SQE0136762 | निर्वाचक का नाम : गायत्री पति का नाम: राकेश गृह संख्या : 296 उम्र : 43 लिंग : महिला | फोटो उपलब्ध |
| 793 | SQE0136739 | निर्वाचक का नाम : अजीम खॉं पिता का नाम: तेज खॉं गृह संख्या : 234 उम्र : 40 लिंग : पुरुष | फोटो उपलब्ध | 794 | JKM4619128 | निर्वाचक का नाम : रमजान खॉं पिता का नाम: तेज खॉं गृह संख्या : 232 उम्र : 37 लिंग : पुरुष | फोटो उपलब्ध | | | | |

| | | | | |
|-----|---|------------|--|-------------|
| 795 | 1 | SQE2467785 | निर्वाचक का नाम : आस्था ठाकुर पिता का नाम: नरेंद्र सिंह ठाकुर गृह संख्या : 302 उम्र : 19 लिंग : महिला | फोटो उपलब्ध |
| 796 | 1 | SQE2474617 | निर्वाचक का नाम : आशिक चिड़ार पिता का नाम: जसवंत चिड़ार गृह संख्या : 183 उम्र : 19 लिंग : पुरुष | फोटो उपलब्ध |
| 797 | 1 | SQE2475853 | निर्वाचक का नाम : नेहा ठाकुर पति का नाम: बीरेंद्र वैश गृह संख्या : 226 उम्र : 20 लिंग : महिला | फोटो उपलब्ध |

| निर्वाचकों का विवरण : | | | | | | | |
|--|------------------------------|-----------------------------|--|----------------------|-------|------------|-----|
| A) मतदाताओं की संख्या : | | | | | | | |
| | | नामावली का प्रकार | निर्वाचक नामावली की पहचान : | मतदाताओं की संख्या : | | | |
| | | | | पुरुष | महिला | तृतीय लिंग | कुल |
| I | मूल | मूल नामावली | विशेष गहन पुनरीक्षण 2026 की मूल नामावली एवं समस्त अनुपूरकों को एकीकृत कर | 435 | 359 | 0 | 794 |
| II | घटक I - परिवर्धन सूची | पूरक 1 | विशेष गहन पुनरीक्षण - 2026 | 1 | 2 | 0 | 3 |
| III | घटक II - विलोपन सूची | पूरक 1 | विशेष गहन पुनरीक्षण - 2026 | 1 | 2 | 0 | 3 |
| IV | लिंग में संशोधन के कारण अंतर | | | 0 | 0 | 0 | 0 |
| पुनरीक्षण के बाद इस नामावली में शुद्ध निर्वाचक (I+II-III+IV) | | | | 435 | 359 | 0 | 794 |
| B) संशोधनों की संख्या : | | | | | | | |
| नामावली का प्रकार | | निर्वाचक नामावली की पहचान : | | संशोधनों की संख्या : | | | |
| पूरक 1 | | विशेष गहन पुनरीक्षण - 2026 | | 8 | | | |

निर्वाचक रजिस्ट्रीकरण अधिकारी द्वारा जारी

E-मृत्यु, S-स्थानांतरित, R-दोहरी प्रविष्टि, M-लापता, Q-अहर्ता नहीं