

निर्वाचक नामावली 2026 S12 मध्य प्रदेश

विधान सभा क्षेत्र की संख्या, नाम व आरक्षण स्थिति : 23 - करैरा (अ.जा.)		भाग संख्या : : 54																			
संसदीय निर्वाचन क्षेत्र की संख्या, नाम व आरक्षण स्थिति, जिसमें विधान सभा निर्वाचन क्षेत्र स्थित है : 3 - ग्वालियर																					
1. पुनरीक्षण का विवरण																					
पुनरीक्षण का वर्ष :	2026	निर्वाचक नामावली की पहचान :																			
अर्हता तिथि :	01-01-2026	विशेष गहन पुनरीक्षण 2026 की मूल नामावली एवं समस्त अनुपूरकों को एकीकृत कर																			
पुनरीक्षण का स्वरूप :	विशेष गहन पुनरीक्षण 2026																				
प्रकाशन की तिथि :	21-02-2026																				
2. भाग व मतदान क्षेत्र का विवरण :																					
भाग में आने वाले अनुभागों की संख्या और नाम :																					
1-बरौआ	<table style="width: 100%; border-collapse: collapse;"> <tr> <td style="width: 60%;">मुख्य शहर / मुख्य ग्राम</td> <td style="width: 40%;">: बरौआ</td> </tr> <tr> <td>वार्ड</td> <td>:</td> </tr> <tr> <td>पोस्ट ऑफिस</td> <td>: छितरी</td> </tr> <tr> <td>पुलिस थाना</td> <td>: सीहोर</td> </tr> <tr> <td>स्थानीय संस्था</td> <td>: नैनागिर</td> </tr> <tr> <td>ब्लॉक</td> <td>: नरवर</td> </tr> <tr> <td>जिला</td> <td>: शिवपुरी</td> </tr> <tr> <td>पिन कोड</td> <td>: 473662</td> </tr> </table>					मुख्य शहर / मुख्य ग्राम	: बरौआ	वार्ड	:	पोस्ट ऑफिस	: छितरी	पुलिस थाना	: सीहोर	स्थानीय संस्था	: नैनागिर	ब्लॉक	: नरवर	जिला	: शिवपुरी	पिन कोड	: 473662
मुख्य शहर / मुख्य ग्राम	: बरौआ																				
वार्ड	:																				
पोस्ट ऑफिस	: छितरी																				
पुलिस थाना	: सीहोर																				
स्थानीय संस्था	: नैनागिर																				
ब्लॉक	: नरवर																				
जिला	: शिवपुरी																				
पिन कोड	: 473662																				
3. मतदान केंद्र का विवरण																					
मतदान केंद्र की संख्या व नाम :	मतदान केन्द्र की विशेष हैसियत (पुरुष/महिला/सामान्य) :		सामान्य																		
54 - बरौआ	इस मतदान क्षेत्र के सहायक (ऑक्जिलियरी) मतदान केन्द्रों की संख्या :		0																		
मतदान केंद्र का भवन व पता :																					
प्रा.शा.भवनबरौआ																					
4. मतदाताओं की संख्या :																					
आरंभिक क्रम	अंतिम क्रम	मतदाताओं की संख्या																			
संख्या	संख्या	पुरुष	महिला	तृतीय लिंग	कुल																
1	721	390	324	0	714																

निर्वाचक रजिस्ट्रीकरण अधिकारी द्वारा जारी

Nazri Naksha



Google Map View



Polling Station Building Front View



मतदान केंद्र के सामने का फ़ोटो



Cad View

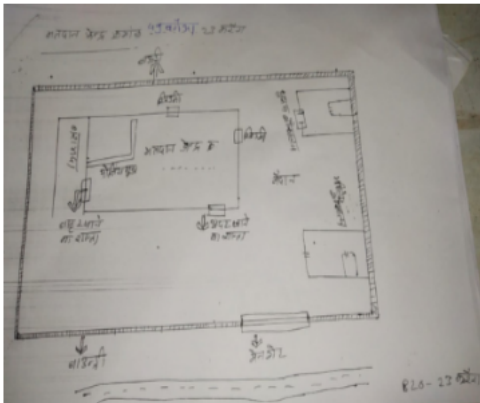

Key MAP View



1	SQE1269489	निर्वाचक का नाम : गोविन्दप्रसाद पिता का नाम: रामप्रसाद गृह संख्या : 1 उम्र : 89 लिंग : पुरुष	फोटो उपलब्ध	2	SQE0208397	निर्वाचक का नाम : पवन कुमार पाठक पिता का नाम: गोविन्दप्रसाद गृह संख्या : 1 उम्र : 54 लिंग : पुरुष	फोटो उपलब्ध	3	SQE0314344	निर्वाचक का नाम : पारवती पाठक पिता का नाम: पवनकुमार गृह संख्या : 1 उम्र : 52 लिंग : महिला	फोटो उपलब्ध
4	SQE1269521	निर्वाचक का नाम : मनमोहन पिता का नाम: गोविन्दप्रसाद गृह संख्या : 1 उम्र : 51 लिंग : पुरुष	फोटो उपलब्ध	5	SQE0136556	निर्वाचक का नाम : ममता पिता का नाम: मनमोहन गृह संख्या : 1 उम्र : 48 लिंग : महिला	फोटो उपलब्ध	6	SQE1954593	निर्वाचक का नाम : कपिल पिता का नाम: पवन गृह संख्या : 1 उम्र : 24 लिंग : पुरुष	फोटो उपलब्ध
7	SQE2187235	निर्वाचक का नाम : स्वर्णा पाठक पिता का नाम: मनमोहन पाठक गृह संख्या : 1 उम्र : 24 लिंग : महिला	फोटो उपलब्ध	8	SQE2201705	निर्वाचक का नाम : भोली पाठक पिता का नाम: पवन कुमार पाठक गृह संख्या : 1 उम्र : 23 लिंग : महिला	फोटो उपलब्ध	9	SQE2119832	निर्वाचक का नाम : अनामिका पाठक पिता का नाम: मनमोहन पाठक गृह संख्या : 1 उम्र : 21 लिंग : महिला	फोटो उपलब्ध
10	SQE2321198	निर्वाचक का नाम : देवेश पाठक पिता का नाम: मनमोहन पाठक गृह संख्या : 01 उम्र : 21 लिंग : पुरुष	फोटो उपलब्ध	11	JKM1331370	निर्वाचक का नाम : जगदीशसिंह पिता का नाम: मेहतबसिंह गृह संख्या : 2 उम्र : 56 लिंग : पुरुष	फोटो उपलब्ध	12	JKM1332204	निर्वाचक का नाम : कुसुमबाई पिता का नाम: जगदीशसिंह गृह संख्या : 2 उम्र : 53 लिंग : महिला	फोटो उपलब्ध
13	SQE0272369	निर्वाचक का नाम : हनुमंत सिंह पिता का नाम: जगदीश सिंह गृह संख्या : 2 उम्र : 35 लिंग : पुरुष	फोटो उपलब्ध	14	SQE0713560	निर्वाचक का नाम : प्रीती पिता का नाम: हनुमंत गृह संख्या : 2 उम्र : 32 लिंग : महिला	फोटो उपलब्ध	15	SQE0712836	निर्वाचक का नाम : गोविन्द सिंह पिता का नाम: जगदीश सिंह गृह संख्या : 2 उम्र : 30 लिंग : पुरुष	फोटो उपलब्ध
16	SQE2259489	निर्वाचक का नाम : शिवानी परमार पिता का नाम: गोविन्द सिंह गृह संख्या : 02 उम्र : 24 लिंग : महिला	फोटो उपलब्ध	17	JKM1882604	निर्वाचक का नाम : कल्यानसिंह पिता का नाम: बाबूसिंह गृह संख्या : 4 उम्र : 56 लिंग : पुरुष	फोटो उपलब्ध	18	SQE1269547	निर्वाचक का नाम : सुमन सोलंकी पिता का नाम: कल्यानसिंह गृह संख्या : 4 उम्र : 52 लिंग : महिला	फोटो उपलब्ध
19	JKM1907146	निर्वाचक का नाम : मलखान सिंह सोलंकी पिता का नाम: बाबूसिंह गृह संख्या : 4 उम्र : 49 लिंग : पुरुष	फोटो उपलब्ध	20	SQE1269497	निर्वाचक का नाम : सुनीता सोलंकी पिता का नाम: मलखानसिंह गृह संख्या : 4 उम्र : 47 लिंग : महिला	फोटो उपलब्ध	21	JKM1882596	निर्वाचक का नाम : विजय बहादुर सिंह सोलंकी पिता का नाम: कल्याण सिंह गृह संख्या : 4 उम्र : 40 लिंग : पुरुष	फोटो उपलब्ध
22	SQE1914167	निर्वाचक का नाम : शिखा सोलंकी पिता का नाम: विजय बहादुर सिंह गृह संख्या : 04 उम्र : 29 लिंग : महिला	फोटो उपलब्ध	23	SQE1816347	निर्वाचक का नाम : अजीत सिंह सोलंकी पिता का नाम: मलखान सिंह सोलंकी गृह संख्या : 04 उम्र : 26 लिंग : पुरुष	फोटो उपलब्ध	24	SQE2033306	निर्वाचक का नाम : शिवानी सोलंकी पिता का नाम: अजित सिंह गृह संख्या : 4 उम्र : 26 लिंग : महिला	फोटो उपलब्ध
25	JKM1331388	निर्वाचक का नाम : अजमेर सिंह पिता का नाम: कमल सिंह गृह संख्या : 5 उम्र : 40 लिंग : पुरुष	फोटो उपलब्ध	26	SQE0316331	निर्वाचक का नाम : जयवीर सिंह पिता का नाम: कमल सिंह गृह संख्या : 5 उम्र : 34 लिंग : पुरुष	फोटो उपलब्ध	27	SQE1176338	निर्वाचक का नाम : उमा सोलंकी पिता का नाम: अजमेर सिंह सोलंकी गृह संख्या : 5 उम्र : 34 लिंग : महिला	फोटो उपलब्ध
28	SQE1345057	निर्वाचक का नाम : आराधना सोलंकी पिता का नाम: दीपेन्द्र सोलंकी गृह संख्या : 5 उम्र : 29 लिंग : महिला	फोटो उपलब्ध	29	SQE1488899	निर्वाचक का नाम : सचिन सोलंकी पिता का नाम: नाथूसिंह गृह संख्या : 5 उम्र : 26 लिंग : पुरुष	फोटो उपलब्ध	30	SQE1658426	निर्वाचक का नाम : नत्थू सिंह सोलंकी पिता का नाम: कमलसिंह गृह संख्या : 5/घ उम्र : 48 लिंग : पुरुष	फोटो उपलब्ध

31	JKM1332147	निर्वाचक का नाम : जगभान सोलंकी पिता का नाम: कमलसिंह गृह संख्या : 5/घ उम्र : 47 लिंग : पुरुष	फोटो उपलब्ध	32	JKM1332154	निर्वाचक का नाम : उर्मिला पति का नाम: जगभान सिंह गृह संख्या : 5/घ उम्र : 44 लिंग : महिला	फोटो उपलब्ध	33	SQE0050302	निर्वाचक का नाम : किरण पति का नाम: नथू गृह संख्या : 5/घ उम्र : 40 लिंग : महिला	फोटो उपलब्ध
34	SQE2451383	निर्वाचक का नाम : वर्षा सोलंकी पति का नाम: कपिल सिंह सोलंकी गृह संख्या : 5/घ उम्र : 21 लिंग : महिला	फोटो उपलब्ध	35	SQE1176320	निर्वाचक का नाम : कपिल सिंह सोलंकी पिता का नाम: नत्यू सोलंकी गृह संख्या : 5/घ उम्र : 27 लिंग : पुरुष	फोटो उपलब्ध	36	SQE2129286	निर्वाचक का नाम : अरविंद्र सोलंकी पिता का नाम: जगभान सोलंकी गृह संख्या : 5 घ उम्र : 21 लिंग : पुरुष	फोटो उपलब्ध
37	SQE0712869	निर्वाचक का नाम : दीपेन्द्र सोलंकी पिता का नाम: भारत सिंह गृह संख्या : 5/ख उम्र : 27 लिंग : पुरुष	फोटो उपलब्ध	38	SQE1269562	निर्वाचक का नाम : शांती पति का नाम: होशयारसिंह गृह संख्या : 5/ख उम्र : 62 लिंग : महिला	फोटो उपलब्ध	39	JKM0177337	निर्वाचक का नाम : भारत सिंह सोलंकी पिता का नाम: होशयारसिंह गृह संख्या : 5/ख उम्र : 51 लिंग : पुरुष	फोटो उपलब्ध
40	JKM2080190	निर्वाचक का नाम : नारायण सिंह पिता का नाम: होशियार सिंह गृह संख्या : 5/ख उम्र : 43 लिंग : पुरुष	फोटो उपलब्ध	41	SQE0050377	निर्वाचक का नाम : सोनम पति का नाम: नारायणसिंह गृह संख्या : 5/ख उम्र : 37 लिंग : महिला	फोटो उपलब्ध	42	SQE1345065	निर्वाचक का नाम : उदयभान पिता का नाम: भारत सिंह गृह संख्या : 5 ख उम्र : 28 लिंग : पुरुष	फोटो उपलब्ध
43	SQE1269596	निर्वाचक का नाम : पपीता पति का नाम: भारतसिंह गृह संख्या : 5/ख उम्र : 48 लिंग : महिला	फोटो उपलब्ध	44	SQE2045490	निर्वाचक का नाम : प्रीति सोलंकी पति का नाम: उदयभान सोलंकी गृह संख्या : 5 ख उम्र : 26 लिंग : महिला	फोटो उपलब्ध	45	JKM0177378	निर्वाचक का नाम : सिम्मा सोलंकी पति का नाम: हरीसिंह गृह संख्या : 6 उम्र : 59 लिंग : महिला	फोटो उपलब्ध
46	SQE0298463	निर्वाचक का नाम : जितेन्द्र सिंह सोलंकी पिता का नाम: हरीसिंह गृह संख्या : 6 उम्र : 40 लिंग : पुरुष	फोटो उपलब्ध	47	JKM1331693	निर्वाचक का नाम : धर्मेन्द्र सोलंकी पिता का नाम: हरीसिंह गृह संख्या : 6 उम्र : 40 लिंग : पुरुष	फोटो उपलब्ध	48	SQE0050278	निर्वाचक का नाम : सीता रानी सोलंकी पति का नाम: धर्मेन्द्रसिंह गृह संख्या : 6 उम्र : 38 लिंग : महिला	फोटो उपलब्ध
49	SQE1018738	निर्वाचक का नाम : बंदना सोलंकी पति का नाम: जितेन्द्र सिंह गृह संख्या : 6 उम्र : 31 लिंग : महिला	फोटो उपलब्ध	50	SQE1919828	निर्वाचक का नाम : आशीष सोलंकी पिता का नाम: शिवराज गृह संख्या : 6 उम्र : 24 लिंग : पुरुष	फोटो उपलब्ध	51	JKM1882497	निर्वाचक का नाम : महेंद्र सिंह सोलंकी पिता का नाम: रामसिंह गृह संख्या : 7 उम्र : 69 लिंग : पुरुष	फोटो उपलब्ध
52	SQE1269638	निर्वाचक का नाम : कमला सोलंकी पति का नाम: महेन्द्रसिंह गृह संख्या : 7 उम्र : 64 लिंग : महिला	फोटो उपलब्ध	53	JKM1331784	निर्वाचक का नाम : गजेन्द्र सिंह सोलंकी पिता का नाम: महेन्द्र सिंह गृह संख्या : 7 उम्र : 45 लिंग : पुरुष	फोटो उपलब्ध	54	JKM1882612	निर्वाचक का नाम : गुडिया पति का नाम: गजेन्द्र सिंह गृह संख्या : 7 उम्र : 44 लिंग : महिला	फोटो उपलब्ध
55	SQE1566538	निर्वाचक का नाम : विकास सोलंकी पिता का नाम: गजेन्द्र सोलंकी गृह संख्या : 7 उम्र : 25 लिंग : पुरुष	फोटो उपलब्ध	56	SQE1966696	निर्वाचक का नाम : प्रयास सोलंकी पिता का नाम: गजेन्द्र गृह संख्या : 7 उम्र : 24 लिंग : पुरुष	फोटो उपलब्ध	57	SQE1658434	निर्वाचक का नाम : करन सिंह सोलंकी पिता का नाम: पूरनसिंह गृह संख्या : 8 उम्र : 77 लिंग : पुरुष	फोटो उपलब्ध
58	SQE1269554	निर्वाचक का नाम : कौशल्या सोलंकी पति का नाम: हरीसिंह गृह संख्या : 8 उम्र : 69 लिंग : महिला	फोटो उपलब्ध	59	SQE1269430	निर्वाचक का नाम : शिवराज सिंह सोलंकी पिता का नाम: हरीसिंह गृह संख्या : 8 उम्र : 51 लिंग : पुरुष	फोटो उपलब्ध	60	SQE1269687	निर्वाचक का नाम : इंद्रपाल सोलंकी पिता का नाम: हरीसिंह गृह संख्या : 8 उम्र : 49 लिंग : पुरुष	फोटो उपलब्ध

61	JKM1331800	निर्वाचक का नाम : मनोजबाई पति का नाम: शिवराज सिंह गृह संख्या : 8 उम्र : 44 लिंग : महिला	फोटो उपलब्ध	62	JKM1331818	निर्वाचक का नाम : शिशुपाल सिंह सोलंकी पिता का नाम: हरी सिंह गृह संख्या : 8 उम्र : 42 लिंग : पुरुष	फोटो उपलब्ध	63	SQE0348425	निर्वाचक का नाम : उर्मिला पति का नाम: शिशुपाल गृह संख्या : 8 उम्र : 40 लिंग : महिला	फोटो उपलब्ध
64	SQE2304236	निर्वाचक का नाम : अनूप सोलंकी पिता का नाम: शिशुपाल सोलंकी गृह संख्या : 08 उम्र : 20 लिंग : पुरुष	फोटो उपलब्ध	65	SQE1658459	निर्वाचक का नाम : राजा बाई सोलंकी पति का नाम: चतुरसिंह गृह संख्या : 8/ख उम्र : 61 लिंग : महिला	फोटो उपलब्ध	66	JKM2281699	निर्वाचक का नाम : प्रति पति का नाम: जण्डेलसिंह गृह संख्या : 8ख उम्र : 41 लिंग : महिला	फोटो उपलब्ध
67	SQE1658442	निर्वाचक का नाम : चतुर सिंह सोलंकी पिता का नाम: पूरनसिंह गृह संख्या : 8/ख उम्र : 64 लिंग : पुरुष	फोटो उपलब्ध	68	JKM1331966	निर्वाचक का नाम : जयवीर सोलंकी पिता का नाम: चतुर सिंह गृह संख्या : 8/ख उम्र : 44 लिंग : पुरुष	फोटो उपलब्ध	69	JKM1331875	निर्वाचक का नाम : जन्डेल सिंह पिता का नाम: चतुर सिंह गृह संख्या : 8/ख उम्र : 43 लिंग : पुरुष	फोटो उपलब्ध
70	JKM1332006	निर्वाचक का नाम : देवेन्द्री सोलंकी पति का नाम: जयवीर गृह संख्या : 8/ख उम्र : 41 लिंग : महिला	फोटो उपलब्ध	71	SQE2019586	निर्वाचक का नाम : अनुराग सोलंकी पिता का नाम: जयवीर सिंह गृह संख्या : 8 ख उम्र : 23 लिंग : पुरुष	फोटो उपलब्ध	72	SQE2019784	निर्वाचक का नाम : अंकित सोलंकी पिता का नाम: जयवीर सिंह गृह संख्या : 8 ख उम्र : 22 लिंग : पुरुष	फोटो उपलब्ध
73	SQE1269620	निर्वाचक का नाम : शांतीबाई पति का नाम: रघुनाथसिंह गृह संख्या : 9 उम्र : 79 लिंग : महिला	फोटो उपलब्ध	74	JKM1331495	निर्वाचक का नाम : मलखानसिंह पिता का नाम: रघुनाथसिंह गृह संख्या : 9 उम्र : 53 लिंग : पुरुष	फोटो उपलब्ध	75	JKM1907153	निर्वाचक का नाम : कृपालसिंह पिता का नाम: रघुनाथसिंह गृह संख्या : 9 उम्र : 48 लिंग : पुरुष	फोटो उपलब्ध
76	SQE1269729	निर्वाचक का नाम : सविता पति का नाम: मलखानसिंह गृह संख्या : 9 उम्र : 47 लिंग : महिला	फोटो उपलब्ध	77	SQE1065879	निर्वाचक का नाम : गिराज पति का नाम: मलखान सिंह गृह संख्या : 9 उम्र : 29 लिंग : पुरुष	फोटो उपलब्ध	78	SQE1914159	निर्वाचक का नाम : शिवम पति का नाम: मलखान सिंह गृह संख्या : 9 उम्र : 26 लिंग : पुरुष	फोटो उपलब्ध
79	SQE1914100	निर्वाचक का नाम : अंजली पति का नाम: गिराज गृह संख्या : 9 उम्र : 25 लिंग : महिला	फोटो उपलब्ध	80	SQE1658467	निर्वाचक का नाम : कप्तान सोलंकी पिता का नाम: भीकमसिंह गृह संख्या : 10 उम्र : 55 लिंग : पुरुष	फोटो उपलब्ध	81	SQE1269778	निर्वाचक का नाम : सुनीता सोलंकी पति का नाम: कप्तान सिंह गृह संख्या : 10 उम्र : 52 लिंग : महिला	फोटो उपलब्ध
82	JKM1331263	निर्वाचक का नाम : रवीन्द्र पिता का नाम: भीकमसिंह गृह संख्या : 10 उम्र : 47 लिंग : पुरुष	फोटो उपलब्ध	83	SQE0348433	निर्वाचक का नाम : राहुल पिता का नाम: कप्तानसिंह गृह संख्या : 10 उम्र : 32 लिंग : पुरुष	फोटो उपलब्ध	84	SQE1386606	निर्वाचक का नाम : आरती पति का नाम: राहुल गृह संख्या : 10 उम्र : 29 लिंग : महिला	फोटो उपलब्ध
85	SQE1494962	निर्वाचक का नाम : कुलदीप सोलंकी पिता का नाम: कप्तानसिंह गृह संख्या : 10 उम्र : 26 लिंग : पुरुष	फोटो उपलब्ध	86	SQE1269786	निर्वाचक का नाम : महेंद्र सिंह सोलंकी पिता का नाम: मुलायमसिंह गृह संख्या : 11 उम्र : 64 लिंग : पुरुष	फोटो उपलब्ध	87	SQE1269745	निर्वाचक का नाम : अवधबाई पति का नाम: महेंद्रसिंह गृह संख्या : 11 उम्र : 59 लिंग : महिला	फोटो उपलब्ध
88	JKM1331644	निर्वाचक का नाम : अरुण सिंह सोलंकी पिता का नाम: महेंद्र सिंह गृह संख्या : 11 उम्र : 44 लिंग : पुरुष	फोटो उपलब्ध	89	JKM1331685	निर्वाचक का नाम : कल्पना सोलंकी पति का नाम: अरुण सिंह गृह संख्या : 11 उम्र : 41 लिंग : महिला	फोटो उपलब्ध	90	JKM1331230	निर्वाचक का नाम : नरेन्द्र सिंह सोलंकी पिता का नाम: महेंद्र सिंह गृह संख्या : 11 उम्र : 40 लिंग : पुरुष	फोटो उपलब्ध

91	SQE0208405	निर्वाचक का नाम : रचना बाई सोलंकी पति का नाम: नरेन्द्रसिंह गृह संख्या : 11 उम्र : 39 लिंग : महिला	फोटो उपलब्ध	92	SQE0522185	निर्वाचक का नाम : रामअवतार पिता का नाम: महेन्द्र गृह संख्या : 11 उम्र : 35 लिंग : पुरुष	फोटो उपलब्ध	93	SQE0521955	निर्वाचक का नाम : संध्या सोलंकी पति का नाम: रामअवतार गृह संख्या : 11 उम्र : 33 लिंग : महिला	फोटो उपलब्ध
94	SQE2035780	निर्वाचक का नाम : प्रियंका सोलंकी पति का नाम: बबलू गृह संख्या : 11 उम्र : 25 लिंग : महिला	फोटो उपलब्ध	95	SQE1737543	निर्वाचक का नाम : बबलू सोलंकी पिता का नाम: अरुण गृह संख्या : 11 उम्र : 25 लिंग : पुरुष	फोटो उपलब्ध	96	JKM1331974	निर्वाचक का नाम : हरदास जाटव पिता का नाम: रतना गृह संख्या : 12 उम्र : 50 लिंग : पुरुष	फोटो उपलब्ध
97	JKM1331891	निर्वाचक का नाम : उमा जाटव पति का नाम: हरदास गृह संख्या : 12 उम्र : 41 लिंग : महिला	फोटो उपलब्ध	98	SQE1966704	निर्वाचक का नाम : पूजा जाटव पति का नाम: सोनू गृह संख्या : 12 उम्र : 30 लिंग : महिला	फोटो उपलब्ध	99	SQE1913417	निर्वाचक का नाम : सोनू जाटव पिता का नाम: हरदास गृह संख्या : 12 उम्र : 25 लिंग : महिला	फोटो उपलब्ध
100	SQE1913433	निर्वाचक का नाम : राहुल जाटव पिता का नाम: हरदास गृह संख्या : 12 उम्र : 24 लिंग : पुरुष	फोटो उपलब्ध	101	SQE2368561	निर्वाचक का नाम : कविता जाटव पति का नाम: राहुल जाटव गृह संख्या : 12 उम्र : 20 लिंग : महिला	फोटो उपलब्ध	102	SQE1269810	निर्वाचक का नाम : रामस्वरूप जाटव पिता का नाम: मधई गृह संख्या : 13 उम्र : 64 लिंग : पुरुष	फोटो उपलब्ध
103	SQE1658475	निर्वाचक का नाम : गोमती जाटव पति का नाम: रामस्वरूप गृह संख्या : 13 उम्र : 59 लिंग : महिला	फोटो उपलब्ध	104	JKM1331750	निर्वाचक का नाम : प्रेम जाटव पति का नाम: कंधू गृह संख्या : 14 उम्र : 59 लिंग : महिला	फोटो उपलब्ध	105	SQE1846922	निर्वाचक का नाम : कंधू जाटव पिता का नाम: देउला गृह संख्या : 14 उम्र : 57 लिंग : पुरुष	फोटो उपलब्ध
106	SQE1269828	निर्वाचक का नाम : दामोदर जाटव पिता का नाम: कंधू गृह संख्या : 14 उम्र : 47 लिंग : पुरुष	फोटो उपलब्ध	107	JKM1331883	निर्वाचक का नाम : पारवती जाटव पति का नाम: दामोदर गृह संख्या : 14 उम्र : 41 लिंग : महिला	फोटो उपलब्ध	108	SQE0522169	निर्वाचक का नाम : उत्तम जाटव पिता का नाम: कंधू गृह संख्या : 14 उम्र : 36 लिंग : पुरुष	फोटो उपलब्ध
109	SQE0522144	निर्वाचक का नाम : शम्पत जाटव पति का नाम: उत्तम गृह संख्या : 14 उम्र : 33 लिंग : महिला	फोटो उपलब्ध	110	SQE1468743	निर्वाचक का नाम : बलवीर जाटव पिता का नाम: दामोदर जाटव गृह संख्या : 14 उम्र : 28 लिंग : पुरुष	फोटो उपलब्ध	111	SQE1467497	निर्वाचक का नाम : रचना जाटव पति का नाम: बलवीर जाटव गृह संख्या : 14 उम्र : 26 लिंग : महिला	फोटो उपलब्ध
112	SQE1891647	निर्वाचक का नाम : पूजा पति का नाम: शेरसिंह गृह संख्या : 14 उम्र : 24 लिंग : महिला	फोटो उपलब्ध	113	SQE1888908	निर्वाचक का नाम : शेर सिंह जाटव पिता का नाम: दामोदर गृह संख्या : 14 उम्र : 24 लिंग : पुरुष	फोटो उपलब्ध	S 114	SQE2129294	निर्वाचक का नाम : कृष्णा जाटव पिता का नाम: दामोदर जाटव गृह संख्या : 14 उम्र : 21 लिंग : महिला	फोटो उपलब्ध
115	JKM1331404	निर्वाचक का नाम : नथू सिंह जाटव पिता का नाम: पतुआ गृह संख्या : 15 उम्र : 43 लिंग : पुरुष	फोटो उपलब्ध	116	JKM1331768	निर्वाचक का नाम : किरण जाटव पति का नाम: नथू राम गृह संख्या : 15 उम्र : 41 लिंग : महिला	फोटो उपलब्ध	117	SQE0713644	निर्वाचक का नाम : हनुमंत जाटव पिता का नाम: पतुआ गृह संख्या : 15 उम्र : 32 लिंग : पुरुष	फोटो उपलब्ध
118	SQE1488972	निर्वाचक का नाम : कृष्णा पति का नाम: हनुमंत गृह संख्या : 15 उम्र : 27 लिंग : महिला	फोटो उपलब्ध	119	SQE2152825	निर्वाचक का नाम : विकास जाटव पिता का नाम: नाथू जाटव गृह संख्या : 15 उम्र : 21 लिंग : पुरुष	फोटो उपलब्ध	120	SQE2331882	निर्वाचक का नाम : छाया जाटव पिता का नाम: विकास जाटव गृह संख्या : 15 उम्र : 20 लिंग : महिला	फोटो उपलब्ध

121	SQE0326231	निर्वाचक का नाम : रामकली पति का नाम: छोटा गृह संख्या : 16 उम्र : 79 लिंग : महिला	122	JKM1332188	निर्वाचक का नाम : रमेश पिता का नाम: छोटा गृह संख्या : 16 उम्र : 41 लिंग : पुरुष	123	JKM1882455	निर्वाचक का नाम : कमला पति का नाम: रमेश गृह संख्या : 16 उम्र : 40 लिंग : महिला
124	SQE0208413	निर्वाचक का नाम : नरेश जाटव . पिता का नाम: छोटा गृह संख्या : 16 उम्र : 38 लिंग : पुरुष	125	SQE0522151	निर्वाचक का नाम : रश्मि जाटव पति का नाम: नरेश गृह संख्या : 16 उम्र : 36 लिंग : महिला	126	SQE2304020	निर्वाचक का नाम : कृष्णा जाटव पति का नाम: अंकेश जाटव गृह संख्या : 16 उम्र : 22 लिंग : महिला
127	SQE2220655	निर्वाचक का नाम : अंकेश जाटव पिता का नाम: रमेश जाटव गृह संख्या : 16 उम्र : 20 लिंग : पुरुष	128	SQE0522094	निर्वाचक का नाम : भगवान दास जाटव पिता का नाम: हरनाम गृह संख्या : 18 उम्र : 61 लिंग : पुरुष	129	SQE0522102	निर्वाचक का नाम : महादेवी जाटव पति का नाम: भगवानदास गृह संख्या : 18 उम्र : 59 लिंग : महिला
130	SQE0713040	निर्वाचक का नाम : दीपचंद्र जाटव पिता का नाम: भगवान दास गृह संख्या : 18 उम्र : 35 लिंग : पुरुष	131	SQE1468594	निर्वाचक का नाम : कुलदीप जाटव पिता का नाम: भगवान दास जाटव गृह संख्या : 18 उम्र : 28 लिंग : पुरुष	132	SQE1468701	निर्वाचक का नाम : प्रीति जाटव पति का नाम: कुलदीप जाटव गृह संख्या : 18 उम्र : 27 लिंग : महिला
# 133	SQE1658483	निर्वाचक का नाम : मिथलेश जाटव पिता का नाम: भजना गृह संख्या : 19 उम्र : 49 लिंग : पुरुष	134	JKM4609566	निर्वाचक का नाम : राकेश पिता का नाम: भजना गृह संख्या : 19 उम्र : 47 लिंग : पुरुष	# 135	SQE1269463	निर्वाचक का नाम : ग्यावती जाटव पति का नाम: मिथलेश गृह संख्या : 19 उम्र : 47 लिंग : महिला
136	JKM1882513	निर्वाचक का नाम : मुकेश जाटव पिता का नाम: भजना गृह संख्या : 19 उम्र : 42 लिंग : पुरुष	137	JKM1331859	निर्वाचक का नाम : दिनेश पिता का नाम: भजना गृह संख्या : 19 उम्र : 40 लिंग : पुरुष	138	SQE0522136	निर्वाचक का नाम : क्रांति जाटव पति का नाम: मुकेश गृह संख्या : 19 उम्र : 38 लिंग : महिला
139	SQE0522128	निर्वाचक का नाम : सुखदेवी पति का नाम: दिनेश गृह संख्या : 19 उम्र : 37 लिंग : महिला	140	SQE0521963	निर्वाचक का नाम : धर्मेन्द्र पिता का नाम: भजना गृह संख्या : 19 उम्र : 34 लिंग : पुरुष	141	SQE0522110	निर्वाचक का नाम : रवि जाटव पिता का नाम: भजना गृह संख्या : 19 उम्र : 33 लिंग : पुरुष
142	SQE1467737	निर्वाचक का नाम : वर्षा पति का नाम: धर्मेन्द्र जाटव गृह संख्या : 19 उम्र : 30 लिंग : महिला	143	SQE1475516	निर्वाचक का नाम : सोनम जाटव पति का नाम: रवि जाटव गृह संख्या : 19 उम्र : 30 लिंग : महिला	144	SQE1406305	निर्वाचक का नाम : कविता पति का नाम: दीपचंद्र गृह संख्या : 19 उम्र : 29 लिंग : महिला
145	JKM1331529	निर्वाचक का नाम : चन्द्रभान पिता का नाम: लालाराम गृह संख्या : 20 उम्र : 40 लिंग : पुरुष	146	SQE0208421	निर्वाचक का नाम : विनिता पति का नाम: चन्द्रभान गृह संख्या : 20 उम्र : 37 लिंग : महिला	147	SQE1269893	निर्वाचक का नाम : गजराज सिंह सोलंकी पिता का नाम: रघुवीरसिंह गृह संख्या : 21 उम्र : 79 लिंग : पुरुष
148	JKM1331313	निर्वाचक का नाम : मनोज सिंह पिता का नाम: गजराज सिंह गृह संख्या : 21 उम्र : 44 लिंग : पुरुष	149	JKM1565589	निर्वाचक का नाम : सरोज बाई पति का नाम: मनोज गृह संख्या : 21 उम्र : 42 लिंग : महिला	150	SQE1913474	निर्वाचक का नाम : अभिषेक सोलंकी पिता का नाम: मनोज गृह संख्या : 21 उम्र : 23 लिंग : पुरुष

151	SQE2304210	निर्वाचक का नाम : मुनेन्द्रा सोलंकी पिता का नाम: मनोज सोलंकी गृह संख्या : 21 उम्र : 20 लिंग : पुरुष	152	SQE0953794	निर्वाचक का नाम : सुधरसिंह पिता का नाम: रघुबीरसिंह गृह संख्या : 22 उम्र : 64 लिंग : पुरुष	153	JKM1332055	निर्वाचक का नाम : मंगल सिंह सोलंकी पिता का नाम: सुधर सिंह गृह संख्या : 22 उम्र : 43 लिंग : पुरुष
154	SQE0522060	निर्वाचक का नाम : साधना सोलंकी पति का नाम: मंगल सिंह गृह संख्या : 22 उम्र : 38 लिंग : महिला	155	SQE0208439	निर्वाचक का नाम : रामबीर सिंह सोलंकी पिता का नाम: सुधर सिंह सोलंकी गृह संख्या : 22 उम्र : 36 लिंग : पुरुष	156	SQE1028877	निर्वाचक का नाम : संजम पति का नाम: रामवीर सिंह गृह संख्या : 22 उम्र : 34 लिंग : महिला
157	JKM0177717	निर्वाचक का नाम : गंगाबाई पति का नाम: हाकिमसिंह गृह संख्या : 23 उम्र : 71 लिंग : महिला	158	SQE1792969	निर्वाचक का नाम : भरत लाल शर्मा पिता का नाम: सालिक राम शर्मा गृह संख्या : 23 उम्र : 54 लिंग : पुरुष	159	SQE1269927	निर्वाचक का नाम : मजबूत सिंह सोलंकी पिता का नाम: हाकिमसिंह गृह संख्या : 23 उम्र : 50 लिंग : पुरुष
160	SQE1269950	निर्वाचक का नाम : नीरज बाई सोलंकी पति का नाम: मजबूतसिंह गृह संख्या : 23 उम्र : 47 लिंग : महिला	S 161	SQE2119808	निर्वाचक का नाम : मेधा सोलंकी पिता का नाम: मजबूत सिंह गृह संख्या : 23 उम्र : 23 लिंग : महिला	162	SQE2352144	निर्वाचक का नाम : योगेन्द्र सोलंकी पिता का नाम: मजबूत सिंह सोलंकी गृह संख्या : 23 उम्र : 20 लिंग : पुरुष
163	JKM1331354	निर्वाचक का नाम : कुसुमबाई सोलंकी पति का नाम: लालसिंह गृह संख्या : 24 उम्र : 80 लिंग : महिला	164	JKM1331735	निर्वाचक का नाम : लालसिंह पिता का नाम: रघुवीरसिंह गृह संख्या : 24 उम्र : 76 लिंग : पुरुष	165	JKM1331305	निर्वाचक का नाम : जो धन सिंह सोलंकी पिता का नाम: लालसिंह गृह संख्या : 24 उम्र : 40 लिंग : पुरुष
166	SQE0050401	निर्वाचक का नाम : मनीषा सोलंकी पति का नाम: जोधनसिंह गृह संख्या : 24 उम्र : 38 लिंग : महिला	167	SQE0714535	निर्वाचक का नाम : चंदन सिंह सोलंकी पिता का नाम: लाल सिंह गृह संख्या : 24 उम्र : 31 लिंग : पुरुष	168	SQE1915636	निर्वाचक का नाम : संध्या सोलंकी पिता का नाम: चंदन सिंह गृह संख्या : 24 उम्र : 23 लिंग : महिला
169	SQE1269919	निर्वाचक का नाम : सावित्री पति का नाम: निरंजनसिंह गृह संख्या : 25 उम्र : 86 लिंग : महिला	170	SQE1658707	निर्वाचक का नाम : बलबीरसिंह पिता का नाम: हाकिमसिंह गृह संख्या : 25 उम्र : 47 लिंग : पुरुष	171	JKM1331347	निर्वाचक का नाम : रानी पति का नाम: बलवीर गृह संख्या : 25 उम्र : 43 लिंग : महिला
172	SQE1736248	निर्वाचक का नाम : विवेक सिंह सोलंकी पिता का नाम: बलवीर गृह संख्या : 25 उम्र : 25 लिंग : पुरुष	173	SQE1269976	निर्वाचक का नाम : विशाल सिंह सोलंकी पिता का नाम: धीरजसिंह गृह संख्या : 26 उम्र : 59 लिंग : पुरुष	174	SQE1269679	निर्वाचक का नाम : प्रेम बाई सोलंकी पति का नाम: विशालसिंह गृह संख्या : 26 उम्र : 54 लिंग : महिला
175	JKM1331677	निर्वाचक का नाम : भारत सिंह सोलंकी पिता का नाम: धीरजसिंह गृह संख्या : 26 उम्र : 54 लिंग : पुरुष	176	JKM1331297	निर्वाचक का नाम : अजमेर सिंह सोलंकी पिता का नाम: धीरजसिंह गृह संख्या : 26 उम्र : 50 लिंग : पुरुष	177	SQE1658665	निर्वाचक का नाम : सुमन बाई सोलंकी पति का नाम: भारतसिंह गृह संख्या : 26 उम्र : 49 लिंग : महिला
178	JKM1882430	निर्वाचक का नाम : अचल परिहार पिता का नाम: चन्द्रभानसिंह गृह संख्या : 26 उम्र : 41 लिंग : पुरुष	179	SQE0521997	निर्वाचक का नाम : दीपक सोलंकी पिता का नाम: विशाल गृह संख्या : 26 उम्र : 32 लिंग : पुरुष	180	SQE1176353	निर्वाचक का नाम : उदयभान सोलंकी पिता का नाम: अजमेर सिंह गृह संख्या : 26 उम्र : 28 लिंग : पुरुष

181	SQE1345115	निर्वाचक का नाम : धर्मवीर सोलंकी पिता का नाम: अजमेर सोलंकी गृह संख्या : 26 उम्र : 27 लिंग : पुरुष	फोटो उपलब्ध	182	SQE1733815	निर्वाचक का नाम : राधा पति का नाम: उदयभान गृह संख्या : 26 उम्र : 25 लिंग : महिला	फोटो उपलब्ध	183	SQE1954478	निर्वाचक का नाम : शीतल सोलंकी पति का नाम: दीपक सिंह गृह संख्या : 26 उम्र : 25 लिंग : महिला	फोटो उपलब्ध
184	SQE1566488	निर्वाचक का नाम : अशोक सोलंकी पिता का नाम: विशाल गृह संख्या : 26 उम्र : 25 लिंग : पुरुष	फोटो उपलब्ध	185	SQE1738400	निर्वाचक का नाम : उमेद सोलंकी पिता का नाम: भारतसिंह गृह संख्या : 26 उम्र : 25 लिंग : पुरुष	फोटो उपलब्ध	186	SQE2304244	निर्वाचक का नाम : भावना सिंह ठाकुर पिता का नाम: अचल सिंह ठाकुर गृह संख्या : 26 उम्र : 20 लिंग : महिला	फोटो उपलब्ध
187	SQE2453371	निर्वाचक का नाम : सपना सोलंकी पति का नाम: धर्मवीर सोलंकी गृह संख्या : 26 उम्र : 18 लिंग : महिला	फोटो उपलब्ध	188	SQE1269588	निर्वाचक का नाम : माधो सिंह परमार पिता का नाम: मुलायमसिंह गृह संख्या : 27 उम्र : 79 लिंग : पुरुष	फोटो उपलब्ध	189	JKM0177873	निर्वाचक का नाम : अमरसिंह पिता का नाम: मुलायमसिंह गृह संख्या : 27 उम्र : 74 लिंग : पुरुष	फोटो उपलब्ध
190	SQE0326264	निर्वाचक का नाम : गिरजा बाई परमार पति का नाम: माधोसिंह गृह संख्या : 27 उम्र : 74 लिंग : महिला	फोटो उपलब्ध	191	SQE0326272	निर्वाचक का नाम : कुंजनबाई पति का नाम: अमरसिंह गृह संख्या : 27 उम्र : 69 लिंग : महिला	फोटो उपलब्ध	192	SQE1270016	निर्वाचक का नाम : लाल सिंह परमार पिता का नाम: मुलायमसिंह गृह संख्या : 27 उम्र : 69 लिंग : पुरुष	फोटो उपलब्ध
193	SQE0136622	निर्वाचक का नाम : कमलाबाई पति का नाम: लालसिंह गृह संख्या : 27 उम्र : 66 लिंग : महिला	फोटो उपलब्ध	S 194	SQE0208454	निर्वाचक का नाम : रायसिंह पिता का नाम: माधोसिंह गृह संख्या : 27 उम्र : 63 लिंग : पुरुष	फोटो उपलब्ध	S 195	SQE0208447	निर्वाचक का नाम : सोमवती पति का नाम: रायसिंह गृह संख्या : 27 उम्र : 60 लिंग : महिला	फोटो उपलब्ध
196	JKM0177857	निर्वाचक का नाम : कृपाल सिंह परमार पिता का नाम: माधोसिंह गृह संख्या : 27 उम्र : 52 लिंग : पुरुष	फोटो उपलब्ध	197	SQE0326280	निर्वाचक का नाम : केदारसिंह पिता का नाम: लालसिंह गृह संख्या : 27 उम्र : 51 लिंग : पुरुष	फोटो उपलब्ध	198	JKM1331339	निर्वाचक का नाम : बहादुरसिंह पिता का नाम: लालसिंह गृह संख्या : 27 उम्र : 47 लिंग : पुरुष	फोटो उपलब्ध
199	JKM0177923	निर्वाचक का नाम : सगुना पति का नाम: केदारसिंह गृह संख्या : 27 उम्र : 47 लिंग : महिला	फोटो उपलब्ध	200	SQE0326298	निर्वाचक का नाम : शशि परमार पिता का नाम: कृपालसिंह गृह संख्या : 27 उम्र : 47 लिंग : पुरुष	फोटो उपलब्ध	201	JKM2064889	निर्वाचक का नाम : उमिली पति का नाम: बहादुर सिंह गृह संख्या : 27 उम्र : 42 लिंग : महिला	फोटो उपलब्ध
202	SQE1155415	निर्वाचक का नाम : जीतेन्द्र परमार पिता का नाम: केदार सिंह गृह संख्या : 27 उम्र : 29 लिंग : पुरुष	फोटो उपलब्ध	203	SQE1128545	निर्वाचक का नाम : सतेन्द्र परमार पिता का नाम: कृपाल गृह संख्या : 27 उम्र : 28 लिंग : पुरुष	फोटो उपलब्ध	204	SQE1610781	निर्वाचक का नाम : रंजना परमार पिता का नाम: कृपाल सिंह गृह संख्या : 27 उम्र : 26 लिंग : महिला	फोटो उपलब्ध
205	SQE2185767	निर्वाचक का नाम : नेहा परमार पिता का नाम: केदार सिंह परमार गृह संख्या : 27 उम्र : 24 लिंग : महिला	फोटो उपलब्ध	206	SQE2184836	निर्वाचक का नाम : रोनक परमार पति का नाम: जितेन्द्र परमार गृह संख्या : 27 उम्र : 21 लिंग : महिला	फोटो उपलब्ध	207	SQE2352102	निर्वाचक का नाम : रक्षा परमार पति का नाम: सतेन्द्र परमार गृह संख्या : 27 उम्र : 21 लिंग : महिला	फोटो उपलब्ध
208	SQE1658657	निर्वाचक का नाम : विमला परमार पति का नाम: होतमसिंह गृह संख्या : 28 उम्र : 55 लिंग : महिला	फोटो उपलब्ध	209	SQE0326314	निर्वाचक का नाम : सुरेन्द्रसिंह पिता का नाम: तखतसिंह गृह संख्या : 28 उम्र : 50 लिंग : पुरुष	फोटो उपलब्ध	210	SQE1269802	निर्वाचक का नाम : इन्देश पति का नाम: सुरेन्द्रसिंह गृह संख्या : 28 उम्र : 47 लिंग : महिला	फोटो उपलब्ध

211	SQE0208462	निर्वाचक का नाम : धर्मेन्द्र सिंह परमार पिता का नाम: होतमसिंह गृह संख्या : 28 उम्र : 40 लिंग : पुरुष	212	SQE0522177	निर्वाचक का नाम : रानी पति का नाम: किरेन्द्र गृह संख्या : 28 उम्र : 38 लिंग : महिला	213	SQE1494947	निर्वाचक का नाम : महेन्द्र परमार पिता का नाम: होतमसिंह परमार गृह संख्या : 28 उम्र : 31 लिंग : पुरुष
214	SQE1498690	निर्वाचक का नाम : पूनम परमार पति का नाम: धर्मेन्द्र परमार गृह संख्या : 28 उम्र : 30 लिंग : महिला	215	SQE1915883	निर्वाचक का नाम : मुनेन्द्र सिंह पिता का नाम: सुरेन्द्र सिंह गृह संख्या : 28 उम्र : 26 लिंग : पुरुष	216	SQE1915925	निर्वाचक का नाम : आराधना पिता का नाम: सुरेन्द्र सिंह गृह संख्या : 28 उम्र : 25 लिंग : महिला
217	JKM0177972	निर्वाचक का नाम : नवल सिंह सोलंकी पिता का नाम: मुकुन्दीसिंह गृह संख्या : 29 उम्र : 82 लिंग : पुरुष	218	JKM0177998	निर्वाचक का नाम : चन्द्रभानसिंह पिता का नाम: नबलसिंह गृह संख्या : 29 उम्र : 61 लिंग : पुरुष	219	JKM2064962	निर्वाचक का नाम : कमलाबाई पति का नाम: चन्द्रभानसिंह गृह संख्या : 29 उम्र : 57 लिंग : महिला
220	JKM0178004	निर्वाचक का नाम : गंधर्व सिंह सोलंकी पिता का नाम: नबलसिंह गृह संख्या : 29 उम्र : 54 लिंग : पुरुष	221	JKM0178012	निर्वाचक का नाम : मिथलेश पति का नाम: गंधर्वसिंह गृह संख्या : 29 उम्र : 51 लिंग : महिला	222	JKM2080208	निर्वाचक का नाम : बृजभान सोलंकी पिता का नाम: चंद्रभान सिंह गृह संख्या : 29 उम्र : 44 लिंग : पुरुष
223	JKM2080141	निर्वाचक का नाम : जयभान पिता का नाम: चन्द्रभान गृह संख्या : 29 उम्र : 40 लिंग : पुरुष	224	SQE0714576	निर्वाचक का नाम : किरण पति का नाम: ब्रजभान गृह संख्या : 29 उम्र : 37 लिंग : महिला	225	SQE0713586	निर्वाचक का नाम : प्रतिभा पति का नाम: जयभान गृह संख्या : 29 उम्र : 35 लिंग : महिला
226	SQE1270073	निर्वाचक का नाम : सरोज बाई सोलंकी पति का नाम: प्रतापसिंह गृह संख्या : 29 उम्र : 35 लिंग : महिला	227	SQE1658491	निर्वाचक का नाम : प्रताप सिंह पिता का नाम: नबल सिंह गृह संख्या : 29 उम्र : 35 लिंग : पुरुष	228	SQE0208470	निर्वाचक का नाम : धर्मसिंह पिता का नाम: गंधर्व सिंह गृह संख्या : 29 उम्र : 32 लिंग : पुरुष
229	SQE1966720	निर्वाचक का नाम : कीर्ति सोलंकी पति का नाम: धर्मसिंह गृह संख्या : 29 उम्र : 29 लिंग : महिला	230	SQE0447573	निर्वाचक का नाम : धर्मवीर सोलंकी पिता का नाम: गंधर्व सोलंकी गृह संख्या : 29 उम्र : 28 लिंग : पुरुष	231	SQE0712901	निर्वाचक का नाम : जयदेव सोलंकी पिता का नाम: प्रताप सिंह सोलंकी गृह संख्या : 29 उम्र : 27 लिंग : पुरुष
232	SQE1914134	निर्वाचक का नाम : विजय पिता का नाम: प्रताप सिंह गृह संख्या : 29 उम्र : 24 लिंग : पुरुष	233	JKM1882489	निर्वाचक का नाम : जयराम सेंगर पिता का नाम: तेजसिंह गृह संख्या : 31 उम्र : 81 लिंग : पुरुष	234	JKM1331255	निर्वाचक का नाम : भागवती सेंगर पिता का नाम: साहबसिंह गृह संख्या : 31 उम्र : 74 लिंग : पुरुष
235	SQE0136606	निर्वाचक का नाम : सरोज सेंगर पति का नाम: नरेशसिंह गृह संख्या : 31 उम्र : 56 लिंग : महिला	236	SQE0136614	निर्वाचक का नाम : नरेश सिंह सेंगर पिता का नाम: साहबसिंह गृह संख्या : 31 उम्र : 55 लिंग : पुरुष	237	SQE0050294	निर्वाचक का नाम : रबिंद्र सेंगर पिता का नाम: नरेशसिंह गृह संख्या : 31 उम्र : 38 लिंग : पुरुष
238	SQE0316364	निर्वाचक का नाम : रचना सेंगर पति का नाम: रविन्द्र सिंह गृह संख्या : 31 उम्र : 35 लिंग : महिला	239	SQE0348474	निर्वाचक का नाम : विक्रम सिंह सेंगर पिता का नाम: नरेश सिंह गृह संख्या : 31 उम्र : 32 लिंग : पुरुष	240	SQE1200872	निर्वाचक का नाम : हीरा सेंगर पति का नाम: विक्रम गृह संख्या : 31 उम्र : 28 लिंग : महिला

241 निर्वाचक का नाम : बिबूबाई पति का नाम: दशरथसिंह गृह संख्या : 32 उम्र : 74 लिंग : महिला	JKM0178079 फोटो उपलब्ध	242 निर्वाचक का नाम : नाथू सिंह सोलंकी पिता का नाम: दशरथसिंह गृह संख्या : 32 उम्र : 54 लिंग : पुरुष	JKM0178087 फोटो उपलब्ध	243 निर्वाचक का नाम : कुसुम लता सोलंकी पति का नाम: नाथूसिंह गृह संख्या : 32 उम्र : 51 लिंग : महिला	SQE1270057 फोटो उपलब्ध
244 निर्वाचक का नाम : अर्जुनसिंह सोलकी पिता का नाम: दशरथ सिंह गृह संख्या : 32 उम्र : 44 लिंग : पुरुष	JKM1565670 फोटो उपलब्ध	245 निर्वाचक का नाम : पुष्पेंद्र सोलकी पिता का नाम: नाथू सिंह गृह संख्या : 32 उम्र : 40 लिंग : पुरुष	JKM1331438 फोटो उपलब्ध	246 निर्वाचक का नाम : विवेका सोलकी पति का नाम: अर्जुनसिंह गृह संख्या : 32 उम्र : 40 लिंग : महिला	JKM1565688 फोटो उपलब्ध
247 निर्वाचक का नाम : देवेंद्र सिंह सोलंकी पिता का नाम: दशरथसिंह गृह संख्या : 32 उम्र : 40 लिंग : पुरुष	JKM1331362 फोटो उपलब्ध	248 निर्वाचक का नाम : अर्चना सोलकी पति का नाम: पुष्पेन्द्र सिंह गृह संख्या : 32 उम्र : 38 लिंग : महिला	SQE0348573 फोटो उपलब्ध	249 निर्वाचक का नाम : शीलू सोलंकी पति का नाम: देवेन्द्र गृह संख्या : 32 उम्र : 36 लिंग : महिला	SQE0714584 फोटो उपलब्ध
250 निर्वाचक का नाम : राम प्रकाश सोलंकी पिता का नाम: नाथू सिंह गृह संख्या : 32 उम्र : 32 लिंग : पुरुष	SQE0348581 फोटो उपलब्ध	251 निर्वाचक का नाम : श्रीपालसिंह पिता का नाम: जहारसिंह गृह संख्या : 33 उम्र : 89 लिंग : पुरुष	JKM0178103 फोटो उपलब्ध	252 निर्वाचक का नाम : कमलारानी पति का नाम: श्रीपालसिंह गृह संख्या : 33 उम्र : 84 लिंग : महिला	SQE1269455 फोटो उपलब्ध
253 निर्वाचक का नाम : उम्मेदसिंह पिता का नाम: श्रीपालसिंह गृह संख्या : 33 उम्र : 61 लिंग : पुरुष	SQE1269505 फोटो उपलब्ध	254 निर्वाचक का नाम : अशोक बाई सोलंकी पति का नाम: उम्मेदसिंह गृह संख्या : 33 उम्र : 57 लिंग : महिला	SQE1269513 फोटो उपलब्ध	255 निर्वाचक का नाम : ओमकारसिंग पिता का नाम: श्रीपालसिंह गृह संख्या : 33 उम्र : 54 लिंग : पुरुष	SQE1269414 फोटो उपलब्ध
256 निर्वाचक का नाम : मीनादेवी पति का नाम: विशालसिंह गृह संख्या : 33 उम्र : 53 लिंग : महिला	SQE0208488 फोटो उपलब्ध	257 निर्वाचक का नाम : गोरबाई पति का नाम: ओकारसिंह गृह संख्या : 33 उम्र : 51 लिंग : महिला	SQE1269539 फोटो उपलब्ध	258 निर्वाचक का नाम : आनंदसिंह सोलंकी पिता का नाम: उम्मेदसिंह गृह संख्या : 33 उम्र : 38 लिंग : पुरुष	SQE0208504 फोटो उपलब्ध
259 निर्वाचक का नाम : अंकेश सिंह सोलंकी पिता का नाम: उम्मेद सिंह गृह संख्या : 33 उम्र : 35 लिंग : पुरुष	SQE0272419 फोटो उपलब्ध	260 निर्वाचक का नाम : रश्मि सोलंकी पति का नाम: हनुमंत सिंह गृह संख्या : 33 उम्र : 33 लिंग : महिला	SQE1176312 फोटो उपलब्ध	261 निर्वाचक का नाम : योगेन्द्रसिंह सोलकी पिता का नाम: ओमकारसिंग गृह संख्या : 33 उम्र : 33 लिंग : पुरुष	SQE0316372 फोटो उपलब्ध
262 निर्वाचक का नाम : हनुमंत सिंह सोलंकी पिता का नाम: ओमकार सिंह गृह संख्या : 33 उम्र : 33 लिंग : पुरुष	SQE0348482 फोटो उपलब्ध	263 निर्वाचक का नाम : पूनम सोलंकी पति का नाम: योगेंद्र सिंह गृह संख्या : 33 उम्र : 30 लिंग : महिला	SQE1921592 फोटो उपलब्ध	264 निर्वाचक का नाम : अंकिता सोलंकी पति का नाम: आनंद सिंह गृह संख्या : 33 उम्र : 26 लिंग : महिला	SQE1915974 फोटो उपलब्ध
265 निर्वाचक का नाम : बंदना सोलंकी पति का नाम: अंकेश सोलंकी गृह संख्या : 33 उम्र : 26 लिंग : महिला	SQE2185700 फोटो उपलब्ध	266 निर्वाचक का नाम : दबुआ जाटव पिता का नाम: माधो गृह संख्या : 34 उम्र : 43 लिंग : पुरुष	JKM1331248 फोटो उपलब्ध	267 निर्वाचक का नाम : महेश खंगार पिता का नाम: सरमन गृह संख्या : 35 उम्र : 49 लिंग : पुरुष	JKM0178186 फोटो उपलब्ध
268 निर्वाचक का नाम : जगभान पिता का नाम: सरमन गृह संख्या : 35 उम्र : 41 लिंग : पुरुष	JKM2080182 फोटो उपलब्ध	269 निर्वाचक का नाम : ललिता पति का नाम: महेश गृह संख्या : 35 उम्र : 41 लिंग : महिला	JKM2064897 फोटो उपलब्ध	270 निर्वाचक का नाम : कलावती परिहार पति का नाम: जगभान गृह संख्या : 35 उम्र : 40 लिंग : महिला	JKM4609574 फोटो उपलब्ध

271	SQE1155365	निर्वाचक का नाम : मनमोहन परिहार पिता का नाम: महेश गृह संख्या : 35 उम्र : 28 लिंग : पुरुष	फोटो उपलब्ध	272	SQE1969229	निर्वाचक का नाम : प्रियंका परिहार पिता का नाम: मनमोहन परिहार गृह संख्या : 35 उम्र : 23 लिंग : महिला	फोटो उपलब्ध	273	SQE2106664	निर्वाचक का नाम : बंटी परिहार पिता का नाम: महेश परिहार गृह संख्या : 35 उम्र : 23 लिंग : पुरुष	फोटो उपलब्ध
274	SQE2366425	निर्वाचक का नाम : रंजीत परिहार पिता का नाम: जगभान परिहार गृह संख्या : 35 उम्र : 20 लिंग : पुरुष	फोटो उपलब्ध	275	JKM0178228	निर्वाचक का नाम : सगुन पति का नाम: कल्याण गृह संख्या : 36 उम्र : 54 लिंग : महिला	फोटो उपलब्ध	276	SQE0714618	निर्वाचक का नाम : मनमोहन पिता का नाम: कल्याण गृह संख्या : 36 उम्र : 33 लिंग : पुरुष	फोटो उपलब्ध
277	SQE1566462	निर्वाचक का नाम : वी केंद्र पाल पिता का नाम: कल्याण गृह संख्या : 36 उम्र : 25 लिंग : पुरुष	फोटो उपलब्ध	278	SQE2022341	निर्वाचक का नाम : पूजा पाल पति का नाम: बीकेन्द्र पाल गृह संख्या : 36 उम्र : 23 लिंग : महिला	फोटो उपलब्ध	279	JKM2064913	निर्वाचक का नाम : गोरा बाई पाल पति का नाम: श्रीलाल गृह संख्या : 37 उम्र : 71 लिंग : महिला	फोटो उपलब्ध
280	JKM0178236	निर्वाचक का नाम : जगराम पाल पिता का नाम: श्रीलाल गृह संख्या : 37 उम्र : 49 लिंग : पुरुष	फोटो उपलब्ध	281	JKM1331602	निर्वाचक का नाम : खुमान सिंह पाल पिता का नाम: श्रीलाल गृह संख्या : 37 उम्र : 40 लिंग : पुरुष	फोटो उपलब्ध	282	SQE0713057	निर्वाचक का नाम : सुमन पति का नाम: वीरपाल गृह संख्या : 37 उम्र : 33 लिंग : महिला	फोटो उपलब्ध
283	SQE0348490	निर्वाचक का नाम : वीरपाल पिता का नाम: श्रीलाल गृह संख्या : 37 उम्र : 33 लिंग : पुरुष	फोटो उपलब्ध	284	SQE0713008	निर्वाचक का नाम : साहब सिंह पाल पिता का नाम: श्री लाल गृह संख्या : 37 उम्र : 32 लिंग : पुरुष	फोटो उपलब्ध	285	SQE0713016	निर्वाचक का नाम : प्रीती पति का नाम: साहब सिंह गृह संख्या : 37 उम्र : 31 लिंग : महिला	फोटो उपलब्ध
286	SQE2034890	निर्वाचक का नाम : पूनम पाल पति का नाम: रामनिवास पाल गृह संख्या : 37 उम्र : 24 लिंग : महिला	फोटो उपलब्ध	287	SQE2069540	निर्वाचक का नाम : रामनिवास पाल पिता का नाम: जगराम पाल गृह संख्या : 37 उम्र : 21 लिंग : पुरुष	फोटो उपलब्ध	288	SQE1789890	निर्वाचक का नाम : नंदा पाल पिता का नाम: भोला गृह संख्या : 39 उम्र : 74 लिंग : पुरुष	फोटो उपलब्ध
289	JKM0178293	निर्वाचक का नाम : राहभान पिता का नाम: नन्दा गृह संख्या : 39 उम्र : 57 लिंग : पुरुष	फोटो उपलब्ध	290	SQE1269646	निर्वाचक का नाम : नत्थु पिता का नाम: पातीराम गृह संख्या : 39 उम्र : 54 लिंग : पुरुष	फोटो उपलब्ध	291	JKM0178301	निर्वाचक का नाम : रामसखी पति का नाम: राहभान गृह संख्या : 39 उम्र : 51 लिंग : महिला	फोटो उपलब्ध
292	JKM4609590	निर्वाचक का नाम : कुसुमा पाल पति का नाम: नत्थु गृह संख्या : 39 उम्र : 50 लिंग : महिला	फोटो उपलब्ध	293	JKM2064921	निर्वाचक का नाम : फूलवती पाल पति का नाम: कप्तान गृह संख्या : 39 उम्र : 47 लिंग : महिला	फोटो उपलब्ध	294	JKM1332030	निर्वाचक का नाम : के शव पिता का नाम: नंदराम गृह संख्या : 39 उम्र : 43 लिंग : पुरुष	फोटो उपलब्ध
295	JKM1332105	निर्वाचक का नाम : लाली पति का नाम: के शव गृह संख्या : 39 उम्र : 41 लिंग : महिला	फोटो उपलब्ध	296	SQE0348508	निर्वाचक का नाम : रामबरन सिंह पाल पिता का नाम: राहवान गृह संख्या : 39 उम्र : 33 लिंग : पुरुष	फोटो उपलब्ध	297	SQE0714634	निर्वाचक का नाम : रामहेत पिता का नाम: राहवान गृह संख्या : 39 उम्र : 31 लिंग : पुरुष	फोटो उपलब्ध
298	SQE1427111	निर्वाचक का नाम : अशोक पाल पिता का नाम: नत्थु गृह संख्या : 39 उम्र : 30 लिंग : पुरुष	फोटो उपलब्ध	299	SQE1155373	निर्वाचक का नाम : बीरबल बघेल पिता का नाम: रामस्वरूप गृह संख्या : 39 उम्र : 29 लिंग : पुरुष	फोटो उपलब्ध	300	SQE1345081	निर्वाचक का नाम : अकलवती पति का नाम: रामबरन गृह संख्या : 39 उम्र : 29 लिंग : महिला	फोटो उपलब्ध

301	SQE1427079	निर्वाचक का नाम : आरती पाल पति का नाम: रामहेत गृह संख्या : 39 उम्र : 27 लिंग : महिला	फोटो उपलब्ध	302	SQE1427095	निर्वाचक का नाम : मनोज पिता का नाम: राहभान गृह संख्या : 39 उम्र : 26 लिंग : पुरुष	फोटो उपलब्ध	S 303	SQE1914084	निर्वाचक का नाम : भावना पिता का नाम: नथू गृह संख्या : 39 उम्र : 24 लिंग : महिला	फोटो उपलब्ध
304	SQE1914027	निर्वाचक का नाम : अंजु पाल पति का नाम: विकेन्द्र गृह संख्या : 39 उम्र : 23 लिंग : महिला	फोटो उपलब्ध	305	SQE1914050	निर्वाचक का नाम : विकेन्द्र पाल पिता का नाम: केशव गृह संख्या : 39 उम्र : 23 लिंग : पुरुष	फोटो उपलब्ध	306	SQE1269570	निर्वाचक का नाम : बैजन्ती पति का नाम: रामस्वरूप गृह संख्या : 40 उम्र : 54 लिंग : महिला	फोटो उपलब्ध
307	JKM2064939	निर्वाचक का नाम : राजेन्द्र पिता का नाम: रामस्वरूप गृह संख्या : 40 उम्र : 41 लिंग : पुरुष	फोटो उपलब्ध	308	JKM1331909	निर्वाचक का नाम : कलावती पति का नाम: राजेन्द्र गृह संख्या : 40 उम्र : 40 लिंग : महिला	फोटो उपलब्ध	309	SQE0316380	निर्वाचक का नाम : गौरव पिता का नाम: रामस्वरूप गृह संख्या : 40 उम्र : 36 लिंग : पुरुष	फोटो उपलब्ध
310	SQE2053585	निर्वाचक का नाम : विमलेश पाल पति का नाम: प्रमोद पाल गृह संख्या : 40 उम्र : 33 लिंग : महिला	फोटो उपलब्ध	311	SQE0712976	निर्वाचक का नाम : मंजेश पति का नाम: गौरव गृह संख्या : 40 उम्र : 32 लिंग : महिला	फोटो उपलब्ध	312	SQE0712844	निर्वाचक का नाम : प्रमोद पिता का नाम: रामस्वरूप गृह संख्या : 40 उम्र : 31 लिंग : पुरुष	फोटो उपलब्ध
313	JKM1332097	निर्वाचक का नाम : नारायण पाल पिता का नाम: भगू गृह संख्या : 41 उम्र : 57 लिंग : पुरुष	फोटो उपलब्ध	314	JKM1331776	निर्वाचक का नाम : प्रभा पति का नाम: नारायण गृह संख्या : 41 उम्र : 41 लिंग : महिला	फोटो उपलब्ध	315	SQE0712828	निर्वाचक का नाम : मुकेश पिता का नाम: नारायण सिंह गृह संख्या : 41 उम्र : 31 लिंग : पुरुष	फोटो उपलब्ध
316	SQE1914118	निर्वाचक का नाम : लोकेन्द्र पाल पिता का नाम: कप्तान गृह संख्या : 41 उम्र : 25 लिंग : पुरुष	फोटो उपलब्ध	317	SQE2055911	निर्वाचक का नाम : मनीषा पाल पति का नाम: मुकेश पाल गृह संख्या : 41 उम्र : 22 लिंग : महिला	फोटो उपलब्ध	318	SQE2119923	निर्वाचक का नाम : पूनम पाल पति का नाम: लोकेन्द्र पाल गृह संख्या : 41 उम्र : 22 लिंग : महिला	फोटो उपलब्ध
319	SQE2119899	निर्वाचक का नाम : पुष्पेन्द्र पाल पिता का नाम: नायारण पाल गृह संख्या : 41 उम्र : 21 लिंग : पुरुष	फोटो उपलब्ध	320	JKM0178350	निर्वाचक का नाम : प्रागी पिता का नाम: हरीराम गृह संख्या : 42 उम्र : 47 लिंग : पुरुष	फोटो उपलब्ध	321	JKM2064947	निर्वाचक का नाम : गीता पाल पति का नाम: प्रागीलाल गृह संख्या : 42 उम्र : 43 लिंग : महिला	फोटो उपलब्ध
322	JKM1332048	निर्वाचक का नाम : रामजीलाल पिता का नाम: हरीराम गृह संख्या : 42 उम्र : 41 लिंग : पुरुष	फोटो उपलब्ध	323	JKM1882570	निर्वाचक का नाम : उषा पति का नाम: रामजीलाल गृह संख्या : 42 उम्र : 40 लिंग : महिला	फोटो उपलब्ध	324	JKM2080174	निर्वाचक का नाम : होतम सिंह सोलंकी पिता का नाम: शिवसिंह गृह संख्या : 43 उम्र : 65 लिंग : पुरुष	फोटो उपलब्ध
325	SQE1269703	निर्वाचक का नाम : मिथलेश सोलंकी पति का नाम: मोहनसिंह गृह संख्या : 43 उम्र : 64 लिंग : महिला	फोटो उपलब्ध	326	SQE1966670	निर्वाचक का नाम : रानी देवी सोलंकी पति का नाम: होतम सोलंकी गृह संख्या : 43 उम्र : 61 लिंग : महिला	फोटो उपलब्ध	327	SQE1269752	निर्वाचक का नाम : शिशुपाल सोलंकी पिता का नाम: भूपतसिंह गृह संख्या : 43 उम्र : 54 लिंग : पुरुष	फोटो उपलब्ध
328	JKM0178418	निर्वाचक का नाम : राजपाल पिता का नाम: भूपतसिंह गृह संख्या : 43 उम्र : 51 लिंग : पुरुष	फोटो उपलब्ध	329	JKM0178426	निर्वाचक का नाम : सुनीता पति का नाम: शिशुपाल गृह संख्या : 43 उम्र : 49 लिंग : महिला	फोटो उपलब्ध	330	SQE0447565	निर्वाचक का नाम : नीतू पति का नाम: राजपाल गृह संख्या : 43 उम्र : 49 लिंग : महिला	फोटो उपलब्ध

331	JKM0178467	निर्वाचक का नाम : रवीन्द्र सोलंकी पिता का नाम: मोहनसिंह गृह संख्या : 43 उम्र : 47 लिंग : पुरुष	फोटो उपलब्ध	332	SQE1269844	निर्वाचक का नाम : प्रतापभान सिंह सोलंकी पिता का नाम: भूपतसिंह गृह संख्या : 43 उम्र : 47 लिंग : पुरुष	फोटो उपलब्ध	333	JKM1565647	निर्वाचक का नाम : राधा बाई सोलंकी पिता का नाम: प्रतापभानसिंह गृह संख्या : 43 उम्र : 44 लिंग : महिला	फोटो उपलब्ध
334	JKM2064996	निर्वाचक का नाम : देवेद्र सिंह पिता का नाम: होतमसिंह गृह संख्या : 43 उम्र : 43 लिंग : पुरुष	फोटो उपलब्ध	335	JKM1565639	निर्वाचक का नाम : सुमन सोलंकी पिता का नाम: रवेन्द्रसिंह गृह संख्या : 43 उम्र : 40 लिंग : महिला	फोटो उपलब्ध	336	SQE2201671	निर्वाचक का नाम : जीतेन्द्र सिंह सोलंकी पिता का नाम: होतम सिंह सोलंकी गृह संख्या : 43 उम्र : 39 लिंग : पुरुष	फोटो उपलब्ध
337	SQE2211407	निर्वाचक का नाम : सुनंदा सोलंकी पिता का नाम: देवेन्द्र सोलंकी गृह संख्या : 43 उम्र : 37 लिंग : महिला	फोटो उपलब्ध	338	SQE0298471	निर्वाचक का नाम : राघवेंद्र सिंह सोलंकी पिता का नाम: मोहन सिंह गृह संख्या : 43 उम्र : 33 लिंग : पुरुष	फोटो उपलब्ध	339	SQE1162601	निर्वाचक का नाम : सरला सिंह पिता का नाम: राघवेन्द्र सिंह गृह संख्या : 43 उम्र : 32 लिंग : महिला	फोटो उपलब्ध
340	SQE2187268	निर्वाचक का नाम : अंजलि सोलंकी पिता का नाम: जीतेन्द्र सिंह सोलंकी गृह संख्या : 43 उम्र : 31 लिंग : महिला	फोटो उपलब्ध	341	SQE1065903	निर्वाचक का नाम : नीरभान सिंह सोलंकी पिता का नाम: प्रताप सिंह गृह संख्या : 43 उम्र : 29 लिंग : पुरुष	फोटो उपलब्ध	342	SQE2069755	निर्वाचक का नाम : लवकुश सोलंकी पिता का नाम: शिशुपाल सोलंकी गृह संख्या : 43 उम्र : 22 लिंग : पुरुष	फोटो उपलब्ध
343	SQE2201630	निर्वाचक का नाम : अभिषेक सोलंकी पिता का नाम: प्रताप भान सोलंकी गृह संख्या : 43 उम्र : 22 लिंग : पुरुष	फोटो उपलब्ध	344	SQE1269901	निर्वाचक का नाम : लखन सिंह सोलंकी पिता का नाम: बलवंतसिंह गृह संख्या : 44 उम्र : 69 लिंग : पुरुष	फोटो उपलब्ध	345	SQE1269935	निर्वाचक का नाम : गीता सोलंकी पिता का नाम: लखनसिंह गृह संख्या : 44 उम्र : 64 लिंग : महिला	फोटो उपलब्ध
346	SQE1269943	निर्वाचक का नाम : राकेश सिंह सोलंकी पिता का नाम: लखनसिंह गृह संख्या : 44 उम्र : 47 लिंग : पुरुष	फोटो उपलब्ध	347	JKM1882620	निर्वाचक का नाम : उर्मिला सोलंकी पिता का नाम: राकेश गृह संख्या : 44 उम्र : 44 लिंग : महिला	फोटो उपलब्ध	348	JKM2064905	निर्वाचक का नाम : अरविंद सिंह सोलंकी पिता का नाम: लखन सिंह गृह संख्या : 44 उम्र : 43 लिंग : पुरुष	फोटो उपलब्ध
349	JKM1565613	निर्वाचक का नाम : अनिल सोलंकी पिता का नाम: लखनसिंह गृह संख्या : 44 उम्र : 40 लिंग : पुरुष	फोटो उपलब्ध	350	SQE0050260	निर्वाचक का नाम : सुनील सिंह सोलंकी पिता का नाम: लखनसिंह गृह संख्या : 44 उम्र : 39 लिंग : पुरुष	फोटो उपलब्ध	351	SQE0714667	निर्वाचक का नाम : अनीता सोलंकी पिता का नाम: अरविन्द सिंह गृह संख्या : 44 उम्र : 37 लिंग : महिला	फोटो उपलब्ध
352	SQE0714675	निर्वाचक का नाम : विनीता पिता का नाम: अनिल गृह संख्या : 44 उम्र : 35 लिंग : महिला	फोटो उपलब्ध	353	SQE0348516	निर्वाचक का नाम : लोकेन्द्र सोलंकी पिता का नाम: लखनसिंह गृह संख्या : 44 उम्र : 35 लिंग : पुरुष	फोटो उपलब्ध	354	SQE1386598	निर्वाचक का नाम : क्रांति सोलंकी पिता का नाम: सुनील सिंह गृह संख्या : 44 उम्र : 34 लिंग : महिला	फोटो उपलब्ध
355	SQE1921618	निर्वाचक का नाम : अनीता सोलंकी पिता का नाम: लोकेन्द्र सिंह गृह संख्या : 44 उम्र : 33 लिंग : महिला	फोटो उपलब्ध	356	SQE2039949	निर्वाचक का नाम : शौलेन्द्र सोलंकी पिता का नाम: राकेश सोलंकी गृह संख्या : 44 उम्र : 26 लिंग : महिला	फोटो उपलब्ध	357	SQE1269869	निर्वाचक का नाम : ख्यालीराम पिता का नाम: पातीराम गृह संख्या : 45 उम्र : 64 लिंग : पुरुष	फोटो उपलब्ध
358	JKM1332063	निर्वाचक का नाम : अंगद पाल पिता का नाम: ख्याली राम गृह संख्या : 45 उम्र : 40 लिंग : पुरुष	फोटो उपलब्ध	359	SQE0521971	निर्वाचक का नाम : रानी पाल पिता का नाम: अंगद गृह संख्या : 45 उम्र : 39 लिंग : महिला	फोटो उपलब्ध	360	SQE0208538	निर्वाचक का नाम : जयेंद्र पाल पिता का नाम: ख्यालीराम गृह संख्या : 45 उम्र : 33 लिंग : पुरुष	फोटो उपलब्ध

361	SQE2049815	निर्वाचक का नाम : किरन पाल पति का नाम: जहन्दार गृह संख्या : 45 उम्र : 30 लिंग : महिला	फोटो उपलब्ध	362	JKM0178566	निर्वाचक का नाम : सवो प्रजापति पति का नाम: भगवानदास गृह संख्या : 47 उम्र : 72 लिंग : महिला	फोटो उपलब्ध	363	SQE1269836	निर्वाचक का नाम : भगवानदास प्रजापति पिता का नाम: हददू गृह संख्या : 47 उम्र : 65 लिंग : पुरुष	फोटो उपलब्ध
364	SQE1270040	निर्वाचक का नाम : हरीलाल प्रजापति पिता का नाम: हदू गृह संख्या : 47 उम्र : 52 लिंग : पुरुष	फोटो उपलब्ध	365	JKM0178541	निर्वाचक का नाम : गुड्डी बाई प्रजापति पति का नाम: हरी लाल गृह संख्या : 47 उम्र : 50 लिंग : महिला	फोटो उपलब्ध	366	JKM1882471	निर्वाचक का नाम : नाथू सिंह प्रजापति पिता का नाम: भगवानदास गृह संख्या : 47 उम्र : 43 लिंग : पुरुष	फोटो उपलब्ध
367	JKM1882539	निर्वाचक का नाम : शिमला प्रजापती पति का नाम: नाथूसिंह गृह संख्या : 47 उम्र : 41 लिंग : महिला	फोटो उपलब्ध	368	SQE0272377	निर्वाचक का नाम : बलवीर प्रजापती पिता का नाम: भगवानदास गृह संख्या : 47 उम्र : 35 लिंग : पुरुष	फोटो उपलब्ध	369	SQE0272401	निर्वाचक का नाम : ज्ञान सिंह प्रजापती पिता का नाम: हरीलाल गृह संख्या : 47 उम्र : 35 लिंग : पुरुष	फोटो उपलब्ध
370	SQE0521914	निर्वाचक का नाम : सुख देवी प्रजापती पति का नाम: बलवीर गृह संख्या : 47 उम्र : 34 लिंग : महिला	फोटो उपलब्ध	371	SQE0712984	निर्वाचक का नाम : संदीप प्रजापती पिता का नाम: हरीलाल गृह संख्या : 47 उम्र : 33 लिंग : पुरुष	फोटो उपलब्ध	372	SQE0712992	निर्वाचक का नाम : विमला प्रजापती पति का नाम: ज्ञान सिंह गृह संख्या : 47 उम्र : 32 लिंग : महिला	फोटो उपलब्ध
373	SQE1498724	निर्वाचक का नाम : रचना प्रजापति पति का नाम: संदीप प्रजापति गृह संख्या : 47 उम्र : 31 लिंग : महिला	फोटो उपलब्ध	374	SQE1499730	निर्वाचक का नाम : सतीश प्रजापति पिता का नाम: हरिलाल गृह संख्या : 47 उम्र : 29 लिंग : पुरुष	फोटो उपलब्ध	375	SQE2185643	निर्वाचक का नाम : मोना प्रजापति पति का नाम: सतीशा प्रजापति गृह संख्या : 47 उम्र : 21 लिंग : महिला	फोटो उपलब्ध
376	SQE1270099	निर्वाचक का नाम : रामलाल पिता का नाम: हरचरन गृह संख्या : 48 उम्र : 52 लिंग : पुरुष	फोटो उपलब्ध	377	JKM1331412	निर्वाचक का नाम : रामवती प्रजापती पति का नाम: रामलाल गृह संख्या : 48 उम्र : 50 लिंग : महिला	फोटो उपलब्ध	378	SQE0208546	निर्वाचक का नाम : गोकुल प्रसाद प्रजापती पिता का नाम: रामलाल गृह संख्या : 48 उम्र : 39 लिंग : पुरुष	फोटो उपलब्ध
379	SQE1176379	निर्वाचक का नाम : गिररज प्रजापती पिता का नाम: रामलाल गृह संख्या : 48 उम्र : 27 लिंग : पुरुष	फोटो उपलब्ध	380	SQE2034759	निर्वाचक का नाम : अनीशा प्रजापति पति का नाम: गिरराज प्रजापति गृह संख्या : 48 उम्र : 25 लिंग : महिला	फोटो उपलब्ध	381	JKM1332196	निर्वाचक का नाम : सियाजू सोलंकी पति का नाम: हाकिमसिंह गृह संख्या : 49 उम्र : 69 लिंग : महिला	फोटो उपलब्ध
382	SQE1269661	निर्वाचक का नाम : मुंशी सोलंकी पिता का नाम: रघुवीरसिंह गृह संख्या : 49 उम्र : 69 लिंग : पुरुष	फोटो उपलब्ध	383	JKM1565654	निर्वाचक का नाम : पुरुषोत्तम सोलंकी पिता का नाम: रघुवीरसिंह गृह संख्या : 49 उम्र : 57 लिंग : पुरुष	फोटो उपलब्ध	384	SQE1270172	निर्वाचक का नाम : सुरेश सोलंकी पिता का नाम: रघुवीरसिंह गृह संख्या : 49 उम्र : 55 लिंग : पुरुष	फोटो उपलब्ध
385	JKM0178624	निर्वाचक का नाम : मिथलेश सोलंकी पति का नाम: पुरुषोत्तम गृह संख्या : 49 उम्र : 53 लिंग : महिला	फोटो उपलब्ध	386	SQE1270206	निर्वाचक का नाम : ममता सोलंकी पति का नाम: सुरेश गृह संख्या : 49 उम्र : 52 लिंग : महिला	फोटो उपलब्ध	387	JKM1332139	निर्वाचक का नाम : चन्द्रपाल पिता का नाम: हाकि म सिंह गृह संख्या : 49 उम्र : 42 लिंग : पुरुष	फोटो उपलब्ध
388	SQE0208561	निर्वाचक का नाम : ज्ञानसिंह पिता का नाम: मुन्शी गृह संख्या : 49 उम्र : 41 लिंग : पुरुष	फोटो उपलब्ध	389	SQE0208553	निर्वाचक का नाम : कल्पना सोलंकी पति का नाम: चन्द्रपालसिंह गृह संख्या : 49 उम्र : 41 लिंग : महिला	फोटो उपलब्ध	390	SQE1155381	निर्वाचक का नाम : छिगा सोलंकी पिता का नाम: सुरेश सोलंकी गृह संख्या : 49 उम्र : 28 लिंग : पुरुष	फोटो उपलब्ध

391	SQE1498708	निर्वाचक का नाम : रवि सोलंकी पिता का नाम: पुरूषोत्तम गृह संख्या : 49 उम्र : 28 लिंग : पुरुष	फोटो उपलब्ध	392	SQE2038198	निर्वाचक का नाम : प्रीति सोलंकी पिता का नाम: छींगा सोलंकी गृह संख्या : 49 उम्र : 25 लिंग : महिला	फोटो उपलब्ध	393	SQE2034643	निर्वाचक का नाम : बावली परमार पिता का नाम: रवि परमार गृह संख्या : 49 उम्र : 24 लिंग : महिला	फोटो उपलब्ध
394	JKM1331479	निर्वाचक का नाम : गीता बाई बन्शकार पति का नाम: अटल बिहारी गृह संख्या : 50 उम्र : 44 लिंग : महिला	फोटो उपलब्ध	395	SQE2106656	निर्वाचक का नाम : रिकू बंसकार पिता का नाम: अटालू बंसकर गृह संख्या : 50 उम्र : 23 लिंग : पुरुष	फोटो उपलब्ध	396	SQE1658608	निर्वाचक का नाम : कल्याण पिता का नाम: दयाराम गृह संख्या : 51 उम्र : 55 लिंग : पुरुष	फोटो उपलब्ध
397	JKM1331487	निर्वाचक का नाम : कुसुम बन्शकार पति का नाम: कल्याण गृह संख्या : 51 उम्र : 51 लिंग : महिला	फोटो उपलब्ध	398	SQE0208579	निर्वाचक का नाम : जितेन्द्र पिता का नाम: कल्याण गृह संख्या : 51 उम्र : 37 लिंग : पुरुष	फोटो उपलब्ध	399	SQE0521930	निर्वाचक का नाम : सुखदेवी बन्शकार पति का नाम: जीतेन्द्र गृह संख्या : 51 उम्र : 36 लिंग : महिला	फोटो उपलब्ध
400	SQE0298448	निर्वाचक का नाम : नीरज पिता का नाम: कल्याण सिंह गृह संख्या : 51 उम्र : 34 लिंग : पुरुष	फोटो उपलब्ध	401	SQE0522045	निर्वाचक का नाम : रीना बन्शकार पति का नाम: नीरज गृह संख्या : 51 उम्र : 32 लिंग : महिला	फोटो उपलब्ध	402	SQE1489079	निर्वाचक का नाम : राजेश बंसकार पिता का नाम: कल्याण गृह संख्या : 51 उम्र : 29 लिंग : पुरुष	फोटो उपलब्ध
403	SQE1468776	निर्वाचक का नाम : प्रीति बन्शकार पति का नाम: राजेश वंश कार गृह संख्या : 51 उम्र : 27 लिंग : महिला	फोटो उपलब्ध	404	SQE1736222	निर्वाचक का नाम : रोहित बंसकार पिता का नाम: अटल बिहारी गृह संख्या : 51 उम्र : 25 लिंग : पुरुष	फोटो उपलब्ध	405	SQE1891639	निर्वाचक का नाम : सोनम बंशकार पति का नाम: रोहित गृह संख्या : 51 उम्र : 24 लिंग : महिला	फोटो उपलब्ध
# 406	SQE2183887	निर्वाचक का नाम : रोहित सिंह पिता का नाम: चंद्रपाल सिंह गृह संख्या : 61 उम्र : 22 लिंग : पुरुष	फोटो उपलब्ध	407	SQE1269737	निर्वाचक का नाम : सरमनिया पति का नाम: सुन्दरलाल गृह संख्या : 52 उम्र : 69 लिंग : महिला	फोटो उपलब्ध	408	SQE1270248	निर्वाचक का नाम : जशमंत पाल पिता का नाम: सुन्दरलाल गृह संख्या : 52 उम्र : 49 लिंग : पुरुष	फोटो उपलब्ध
409	SQE1270255	निर्वाचक का नाम : ममता पाल पति का नाम: जशमंत गृह संख्या : 52 उम्र : 47 लिंग : महिला	फोटो उपलब्ध	410	JKM1565605	निर्वाचक का नाम : अनीता पति का नाम: गंगाराम गृह संख्या : 52 उम्र : 40 लिंग : महिला	फोटो उपलब्ध	411	SQE2106680	निर्वाचक का नाम : राज बहादुर पाल पिता का नाम: जसमंत सिंग पाल गृह संख्या : 52 उम्र : 23 लिंग : पुरुष	फोटो उपलब्ध
412	SQE2383735	निर्वाचक का नाम : कुलदीप पाल पिता का नाम: गंगाराम पाल गृह संख्या : 52 उम्र : 20 लिंग : पुरुष	फोटो उपलब्ध	413	SQE0136572	निर्वाचक का नाम : नारायण सिंह परमार पिता का नाम: मेहताबसिंह गृह संख्या : 53 उम्र : 54 लिंग : पुरुष	फोटो उपलब्ध	414	SQE0136580	निर्वाचक का नाम : रामवती पति का नाम: नारायण सिंह गृह संख्या : 53 उम्र : 50 लिंग : महिला	फोटो उपलब्ध
415	SQE0208587	निर्वाचक का नाम : सतीश पिता का नाम: नारायण गृह संख्या : 53 उम्र : 38 लिंग : पुरुष	फोटो उपलब्ध	416	SQE0272385	निर्वाचक का नाम : सत्येन्द्र परमार पिता का नाम: नारायण सिंह गृह संख्या : 53 उम्र : 34 लिंग : पुरुष	फोटो उपलब्ध	417	SQE1488915	निर्वाचक का नाम : बंदना परमार पति का नाम: सतीश गृह संख्या : 53 उम्र : 33 लिंग : महिला	फोटो उपलब्ध
418	SQE1128602	निर्वाचक का नाम : राम रस परिहार पिता का नाम: श्याम लाल गृह संख्या : 54 उम्र : 65 लिंग : पुरुष	फोटो उपलब्ध	419	JKM1882521	निर्वाचक का नाम : प्रताप पिता का नाम: कडोरा गृह संख्या : 54 उम्र : 65 लिंग : पुरुष	फोटो उपलब्ध	420	SQE1128578	निर्वाचक का नाम : सावित्री पति का नाम: समरस गृह संख्या : 54 उम्र : 60 लिंग : महिला	फोटो उपलब्ध

421	JKM0178749	निर्वाचक का नाम : धनो पति का नाम: प्रताप गृह संख्या : 54 उम्र : 54 लिंग : महिला	422	SQE0713024	निर्वाचक का नाम : मान सिंह पिता का नाम: प्रताप गृह संख्या : 54 उम्र : 32 लिंग : पुरुष	423	SQE1200864	निर्वाचक का नाम : रीना पति का नाम: मान सिंह गृह संख्या : 54 उम्र : 29 लिंग : महिला
424	SQE1568617	निर्वाचक का नाम : बलवीर पिता का नाम: प्रताप सिंह गृह संख्या : 54 उम्र : 25 लिंग : पुरुष	425	SQE1915933	निर्वाचक का नाम : रीना पति का नाम: बलवीर गृह संख्या : 54 उम्र : 23 लिंग : महिला	426	SQE2129393	निर्वाचक का नाम : भगवान सिंह पिता का नाम: रमरस परिहार गृह संख्या : 54 उम्र : 21 लिंग : पुरुष
427	JKM1331578	निर्वाचक का नाम : राम चरण पाल पिता का नाम: ललई गृह संख्या : 55 उम्र : 59 लिंग : पुरुष	428	JKM0178780	निर्वाचक का नाम : विमला पाल पति का नाम: रामचरन गृह संख्या : 55 उम्र : 54 लिंग : महिला	429	SQE1658590	निर्वाचक का नाम : मनीराम पिता का नाम: ललई गृह संख्या : 55 उम्र : 49 लिंग : पुरुष
430	SQE1270222	निर्वाचक का नाम : रामवती पति का नाम: मनीराम गृह संख्या : 55 उम्र : 47 लिंग : महिला	431	SQE0713511	निर्वाचक का नाम : वीरवती पाल पति का नाम: अजमेर गृह संख्या : 55 उम्र : 41 लिंग : महिला	432	SQE0713065	निर्वाचक का नाम : अजमेर पाल पिता का नाम: रामचरण गृह संख्या : 55 उम्र : 37 लिंग : पुरुष
433	SQE0713529	निर्वाचक का नाम : लक्ष्मण पाल पिता का नाम: रामचरण गृह संख्या : 55 उम्र : 32 लिंग : पुरुष	434	SQE1427020	निर्वाचक का नाम : रश्मि पति का नाम: लक्ष्मण गृह संख्या : 55 उम्र : 31 लिंग : महिला	435	SQE2033322	निर्वाचक का नाम : रचना बघेल पति का नाम: धर्मेन्द्र पाल गृह संख्या : 55 उम्र : 29 लिंग : महिला
436	SQE1488956	निर्वाचक का नाम : हरी पाल पिता का नाम: मनीराम पाल गृह संख्या : 55 उम्र : 28 लिंग : पुरुष	437	SQE1488980	निर्वाचक का नाम : बीरेन्द्र पाल पिता का नाम: मनीराम गृह संख्या : 55 उम्र : 26 लिंग : पुरुष	438	SQE2055903	निर्वाचक का नाम : संध्या बाघेल पति का नाम: हरी पाल गृह संख्या : 55 उम्र : 25 लिंग : महिला
439	SQE2069516	निर्वाचक का नाम : संगीता पाल पति का नाम: वीरन्द्र पाल गृह संख्या : 55 उम्र : 24 लिंग : महिला	440	SQE0713537	निर्वाचक का नाम : धर्मेन्द्र बघेल पिता का नाम: रामचरण पाल गृह संख्या : 55 उम्र : 23 लिंग : पुरुष	441	SQE2076974	निर्वाचक का नाम : छोटू पाल पिता का नाम: मनीराम पाल गृह संख्या : 55 उम्र : 23 लिंग : पुरुष
442	JKM0178830	निर्वाचक का नाम : फुंदो बाघेल पति का नाम: लाडले गृह संख्या : 56 उम्र : 64 लिंग : महिला	443	SQE1270388	निर्वाचक का नाम : ज्ञान सिंह पाल पिता का नाम: लाडले गृह संख्या : 56 उम्र : 47 लिंग : पुरुष	444	JKM1331610	निर्वाचक का नाम : मातादीन पाल पिता का नाम: लाडले गृह संख्या : 56 उम्र : 40 लिंग : पुरुष
445	JKM1331636	निर्वाचक का नाम : कोमल पाल पिता का नाम: लाडले गृह संख्या : 56 उम्र : 40 लिंग : पुरुष	446	JKM2064970	निर्वाचक का नाम : शीला बघेल पति का नाम: ज्ञानी गृह संख्या : 56 उम्र : 40 लिंग : महिला	447	SQE0522201	निर्वाचक का नाम : पुष्पा बघेल पति का नाम: मातादीन गृह संख्या : 56 उम्र : 34 लिंग : महिला
448	SQE0713545	निर्वाचक का नाम : अभिलाषा बघेल पिता का नाम: कोमल गृह संख्या : 56 उम्र : 33 लिंग : महिला	449	SQE1658673	निर्वाचक का नाम : मोहनलाल बघेल पिता का नाम: धनुआ गृह संख्या : 57 उम्र : 79 लिंग : पुरुष	450	JKM0178863	निर्वाचक का नाम : मोहनिया पाल पति का नाम: मोहनलाल गृह संख्या : 57 उम्र : 74 लिंग : महिला

451 निर्वाचक का नाम : बादाम पाल पिता का नाम: मोहनलाल गृह संख्या : 57 उम्र : 54 लिंग : पुरुष	JKM1331560 फोटो उपलब्ध	452 निर्वाचक का नाम : मनीराम पाल पिता का नाम: मोहनलाल गृह संख्या : 57 उम्र : 52 लिंग : पुरुष	SQE1270511 फोटो उपलब्ध	453 निर्वाचक का नाम : फूला पाल पिता का नाम: बादाम गृह संख्या : 57 उम्र : 52 लिंग : महिला	JKM1331651 फोटो उपलब्ध
454 निर्वाचक का नाम : बद्री पिता का नाम: मोहनलाल गृह संख्या : 57 उम्र : 47 लिंग : पुरुष	SQE1789882 फोटो उपलब्ध	455 निर्वाचक का नाम : राजाराम पाल पिता का नाम: मोहन लाल गृह संख्या : 57 उम्र : 40 लिंग : पुरुष	JKM1331826 फोटो उपलब्ध	456 निर्वाचक का नाम : सुखवती पाल पिता का नाम: राजाराम गृह संख्या : 57 उम्र : 37 लिंग : महिला	SQE0522193 फोटो उपलब्ध
457 निर्वाचक का नाम : नरेन्द्र पाल पिता का नाम: बादाम गृह संख्या : 57 उम्र : 35 लिंग : पुरुष	SQE1018712 फोटो उपलब्ध	458 निर्वाचक का नाम : शीला पाल पिता का नाम: मनीराम पाल गृह संख्या : 57 उम्र : 34 लिंग : महिला	SQE1345073 फोटो उपलब्ध	459 निर्वाचक का नाम : सपना पिता का नाम: नरेन्द्र गृह संख्या : 57 उम्र : 33 लिंग : पुरुष	SQE1128586 फोटो उपलब्ध
460 निर्वाचक का नाम : कमलेश पाल पिता का नाम: मनीराम गृह संख्या : 57 उम्र : 30 लिंग : पुरुष	SQE1018696 फोटो उपलब्ध	# 461 निर्वाचक का नाम : रामकुमार पाल पिता का नाम: बादाम पाल गृह संख्या : 57 उम्र : 28 लिंग : पुरुष	SQE1494954 फोटो उपलब्ध	462 निर्वाचक का नाम : रामेश्वर पिता का नाम: बादाम गृह संख्या : 57 उम्र : 26 लिंग : पुरुष	SQE1426980 फोटो उपलब्ध
463 निर्वाचक का नाम : सपना पिता का नाम: कमलेश गृह संख्या : 57 उम्र : 25 लिंग : महिला	SQE1891688 फोटो उपलब्ध	464 निर्वाचक का नाम : प्रीति पाल पिता का नाम: रामेश्वर पाल गृह संख्या : 57 उम्र : 23 लिंग : महिला	SQE2229847 फोटो उपलब्ध	465 निर्वाचक का नाम : अंशुल पाल पिता का नाम: राजाराम पाल गृह संख्या : 57 उम्र : 20 लिंग : पुरुष	SQE2259539 फोटो उपलब्ध
466 निर्वाचक का नाम : मुन्नी बाई सोलंकी पिता का नाम: हरनामसिंह गृह संख्या : 58 उम्र : 67 लिंग : महिला	JKM0178913 फोटो उपलब्ध	467 निर्वाचक का नाम : परमाल सिंह सोलंकी पिता का नाम: हरनाम सिंह गृह संख्या : 58 उम्र : 42 लिंग : पुरुष	JKM1331537 फोटो उपलब्ध	468 निर्वाचक का नाम : सुनीता पिता का नाम: परमाल सिंह गृह संख्या : 58 उम्र : 40 लिंग : महिला	JKM1331552 फोटो उपलब्ध
469 निर्वाचक का नाम : कपूर सिंह सोलंकी पिता का नाम: हरनामसिंह गृह संख्या : 58 उम्र : 37 लिंग : पुरुष	JKM2281608 फोटो उपलब्ध	470 निर्वाचक का नाम : कृष्णा पिता का नाम: कपूर सिंह गृह संख्या : 58 उम्र : 34 लिंग : महिला	SQE0521989 फोटो उपलब्ध	471 निर्वाचक का नाम : अमित सोलंकी पिता का नाम: परमाल सिंह गृह संख्या : 58 उम्र : 21 लिंग : पुरुष	SQE2148013 फोटो उपलब्ध
472 निर्वाचक का नाम : फेरन सिंह सोलंकी पिता का नाम: सीताराम गृह संख्या : 59 उम्र : 78 लिंग : पुरुष	SQE1270289 फोटो उपलब्ध	473 निर्वाचक का नाम : कला सोलंकी पिता का नाम: फेरनसिंह गृह संख्या : 59 उम्र : 68 लिंग : महिला	SQE1270594 फोटो उपलब्ध	474 निर्वाचक का नाम : गोपाल दास पिता का नाम: नारायण सिंह गृह संख्या : 59 उम्र : 63 लिंग : पुरुष	SQE0713032 फोटो उपलब्ध
475 निर्वाचक का नाम : मोहर सिंह सोलंकी पिता का नाम: फेरनसिंह गृह संख्या : 59 उम्र : 54 लिंग : पुरुष	JKM1332121 फोटो उपलब्ध	476 निर्वाचक का नाम : बन्दना पिता का नाम: मोहरसिंह गृह संख्या : 59 उम्र : 47 लिंग : महिला	SQE1270453 फोटो उपलब्ध	477 निर्वाचक का नाम : अनीता सोलंकी पिता का नाम: खलक सिंह गृह संख्या : 59 उम्र : 44 लिंग : महिला	JKM1331545 फोटो उपलब्ध
478 निर्वाचक का नाम : कृष्णा पाल सोलंकी पिता का नाम: मोहर सिंह गृह संख्या : 59 उम्र : 32 लिंग : पुरुष	SQE0712943 फोटो उपलब्ध	479 निर्वाचक का नाम : साधना सोलंकी पिता का नाम: कृष्णपाल सोलंकी गृह संख्या : 59 उम्र : 27 लिंग : महिला	SQE1345040 फोटो उपलब्ध	480 निर्वाचक का नाम : युवराज सोलंकी पिता का नाम: मोहर सिंह गृह संख्या : 59 उम्र : 23 लिंग : पुरुष	SQE1916626 फोटो उपलब्ध

481	SQE1916683	निर्वाचक का नाम : रोनक सोलंकी पिता का नाम: खलक सिंह गृह संख्या : 59 उम्र : 23 लिंग : महिला	फोटो उपलब्ध	482	SQE2070795	निर्वाचक का नाम : मधू सोलंकी पिता का नाम: खलक सिंह गृह संख्या : 59 उम्र : 22 लिंग : महिला	फोटो उपलब्ध	483	SQE2069714	निर्वाचक का नाम : अजय सोलंकी पिता का नाम: मोहर सिंह गृह संख्या : 59 उम्र : 21 लिंग : पुरुष	फोटो उपलब्ध
484	JKM1331743	निर्वाचक का नाम : रतनाबाई पति का नाम: अगरसिंह गृह संख्या : 60 उम्र : 79 लिंग : महिला	फोटो उपलब्ध	485	SQE1270628	निर्वाचक का नाम : कल्यान सिंह पिता का नाम: अगरसिंह गृह संख्या : 60 उम्र : 53 लिंग : पुरुष	फोटो उपलब्ध	486	SQE1270586	निर्वाचक का नाम : गुडडी पति का नाम: कल्यानसिंह गृह संख्या : 60 उम्र : 50 लिंग : महिला	फोटो उपलब्ध
487	JKM1331271	निर्वाचक का नाम : अरविंद सोलंकी पिता का नाम: अगरसिंह गृह संख्या : 60 उम्र : 40 लिंग : पुरुष	फोटो उपलब्ध	488	SQE0050385	निर्वाचक का नाम : किरण सोलंकी पति का नाम: अरविन्द गृह संख्या : 60 उम्र : 38 लिंग : महिला	फोटो उपलब्ध	489	SQE0050344	निर्वाचक का नाम : मंशाराम राजपूत पिता का नाम: अगर सिंह गृह संख्या : 60 उम्र : 38 लिंग : पुरुष	फोटो उपलब्ध
490	SQE1176361	निर्वाचक का नाम : नीतू सोलंकी पति का नाम: मंशाराम सोलंकी गृह संख्या : 60 उम्र : 34 लिंग : महिला	फोटो उपलब्ध	491	SQE0348524	निर्वाचक का नाम : अतेंद्र सिंह सोलंकी पिता का नाम: कल्याणसिंह गृह संख्या : 60 उम्र : 32 लिंग : पुरुष	फोटो उपलब्ध	492	SQE0712935	निर्वाचक का नाम : शीलेंद्र पिता का नाम: कल्याण सिंह गृह संख्या : 60 उम्र : 31 लिंग : पुरुष	फोटो उपलब्ध
493	SQE1176387	निर्वाचक का नाम : प्रियंका सोलंकी पति का नाम: अतेंद्र सोलंकी गृह संख्या : 60 उम्र : 30 लिंग : महिला	फोटो उपलब्ध	494	SQE1846971	निर्वाचक का नाम : खुशबू पिता का नाम: कल्याण गृह संख्या : 60 उम्र : 24 लिंग : महिला	फोटो उपलब्ध	495	SQE2368546	निर्वाचक का नाम : शिवानी सोलंकी पति का नाम: शीलेंद्र सोलंकी गृह संख्या : 60 उम्र : 20 लिंग : महिला	फोटो उपलब्ध
496	SQE1272905	निर्वाचक का नाम : प्राण सिंह सोलंकी पिता का नाम: पहलवानसिंह गृह संख्या : 61 उम्र : 71 लिंग : पुरुष	फोटो उपलब्ध	497	SQE1270537	निर्वाचक का नाम : रामकली सोलंकी पति का नाम: प्राणसिंह गृह संख्या : 61 उम्र : 64 लिंग : महिला	फोटो उपलब्ध	498	JKM0179028	निर्वाचक का नाम : वीर सिंह सोलंकी पिता का नाम: पहलवानसिंह गृह संख्या : 61 उम्र : 59 लिंग : पुरुष	फोटो उपलब्ध
499	JKM1331933	निर्वाचक का नाम : रामरती सोलंकी पति का नाम: प्रथमकुमार गृह संख्या : 61 उम्र : 57 लिंग : महिला	फोटो उपलब्ध	500	JKM0179036	निर्वाचक का नाम : चंदा बाई सोलंकी पति का नाम: वीरसिंह गृह संख्या : 61 उम्र : 54 लिंग : महिला	फोटो उपलब्ध	501	JKM0722710	निर्वाचक का नाम : राजवीर सिंह सोलंकी पिता का नाम: पहलवानसिंह गृह संख्या : 61 उम्र : 51 लिंग : पुरुष	फोटो उपलब्ध
502	SQE1272921	निर्वाचक का नाम : चंद्र पाल सोलंकी पिता का नाम: प्राणसिंह गृह संख्या : 61 उम्र : 47 लिंग : पुरुष	फोटो उपलब्ध	503	SQE1789874	निर्वाचक का नाम : मंजेश सोलंकी पति का नाम: राजबीरसिंह गृह संख्या : 61 उम्र : 47 लिंग : महिला	फोटो उपलब्ध	504	JKM2281715	निर्वाचक का नाम : रेखा सोलंकी पति का नाम: चन्द्रपाल गृह संख्या : 61 उम्र : 40 लिंग : महिला	फोटो उपलब्ध
505	JKM1331917	निर्वाचक का नाम : अरविंद सिंह सोलंकी पिता का नाम: प्राणसिंह गृह संख्या : 61 उम्र : 40 लिंग : पुरुष	फोटो उपलब्ध	506	JKM2281616	निर्वाचक का नाम : पुष्पेंद्रसिंह पिता का नाम: प्राणसिंह गृह संख्या : 61 उम्र : 36 लिंग : पुरुष	फोटो उपलब्ध	507	SQE1162619	निर्वाचक का नाम : रेखा सोलंकी पति का नाम: अरविन्द सिंह गृह संख्या : 61 उम्र : 34 लिंग : महिला	फोटो उपलब्ध
508	SQE0712877	निर्वाचक का नाम : पुनीत सोलंकी पिता का नाम: वीर सिंह गृह संख्या : 61 उम्र : 32 लिंग : पुरुष	फोटो उपलब्ध	509	SQE1468404	निर्वाचक का नाम : सपना पति का नाम: पुष्पेंद्र सोलंकी गृह संख्या : 61 उम्र : 30 लिंग : महिला	फोटो उपलब्ध	510	SQE1489061	निर्वाचक का नाम : रंजना सोलंकी पति का नाम: पुनीत गृह संख्या : 61 उम्र : 29 लिंग : महिला	फोटो उपलब्ध

511	SQE2323871	निर्वाचक का नाम : लक्ष्मी सोलंकी पति का नाम: जीतेंद्र सिंह सोलंकी गृह संख्या : 61 उम्र : 27 लिंग : महिला	512	SQE1888700	निर्वाचक का नाम : जीतेन्द्र सिंह सोलंकी पिता का नाम: वीर सिंह गृह संख्या : 61 उम्र : 25 लिंग : पुरुष	513	SQE1597996	निर्वाचक का नाम : अभिषेक सोलंकी पिता का नाम: राजवीर सोलंकी गृह संख्या : 61 उम्र : 25 लिंग : पुरुष
514	SQE1272954	निर्वाचक का नाम : राजेंद्र सिंह सोलंकी पिता का नाम: मेहताबसिंह गृह संख्या : 62 उम्र : 59 लिंग : पुरुष	515	SQE1270495	निर्वाचक का नाम : शकुंतला सोलंकी पति का नाम: राजेन्द्रसिंह गृह संख्या : 62 उम्र : 54 लिंग : महिला	516	SQE1272962	निर्वाचक का नाम : मुरारी लाल सिंह सोलंकी पिता का नाम: मेहताबसिंह गृह संख्या : 62 उम्र : 51 लिंग : पुरुष
# 517	JKM1331941	निर्वाचक का नाम : कमलेश सोलंकी पति का नाम: मुरारी सिंह गृह संख्या : 62 उम्र : 44 लिंग : महिला	518	JKM2281590	निर्वाचक का नाम : हीरा सिंह सोलंकी पिता का नाम: राजेन्द्रसिंह गृह संख्या : 62 उम्र : 37 लिंग : पुरुष	519	SQE0298455	निर्वाचक का नाम : सतीशा सोलंकी पिता का नाम: राजेन्द्र सिंह गृह संख्या : 62 उम्र : 35 लिंग : पुरुष
520	SQE1128594	निर्वाचक का नाम : पूजा पति का नाम: सतीष गृह संख्या : 62 उम्र : 34 लिंग : महिला	521	SQE0298430	निर्वाचक का नाम : सत्येंद्र सिंह सोलंकी पिता का नाम: राजेन्द्र सिंह गृह संख्या : 62 उम्र : 34 लिंग : पुरुष	522	SQE0521922	निर्वाचक का नाम : राजेशसवरी सोलंकी पति का नाम: हीरासिंह गृह संख्या : 62 उम्र : 34 लिंग : महिला
523	SQE1736198	निर्वाचक का नाम : आनंद पिता का नाम: मुरारी गृह संख्या : 62 उम्र : 25 लिंग : पुरुष	524	SQE1891050	निर्वाचक का नाम : राखी पति का नाम: सतेंद्र सिंह सोलंकी गृह संख्या : 62 उम्र : 24 लिंग : महिला	525	SQE0953802	निर्वाचक का नाम : तुलसीबाई पति का नाम: बाबूलाल गृह संख्या : 63 उम्र : 84 लिंग : महिला
526	SQE1272970	निर्वाचक का नाम : ब्रजकिशोर गोस्वामी पिता का नाम: बाबूलाल गृह संख्या : 63 उम्र : 69 लिंग : पुरुष	527	SQE1272988	निर्वाचक का नाम : जयप्रकाश गोस्वामी पिता का नाम: बाबूलाल गृह संख्या : 63 उम्र : 56 लिंग : पुरुष	528	SQE1272939	निर्वाचक का नाम : ओमप्रकाश गोस्वामी पिता का नाम: बाबूलाल गृह संख्या : 63 उम्र : 53 लिंग : पुरुष
529	SQE1272996	निर्वाचक का नाम : ममता पति का नाम: ओमप्रकाश गृह संख्या : 63 उम्र : 51 लिंग : महिला	530	SQE1065895	निर्वाचक का नाम : प्रमोद पिता का नाम: जय प्रकाश गृह संख्या : 63 उम्र : 33 लिंग : पुरुष	531	SQE1566595	निर्वाचक का नाम : क्रांति गोस्वामी पति का नाम: प्रमोद गृह संख्या : 63 उम्र : 32 लिंग : महिला
532	SQE1018761	निर्वाचक का नाम : श्याम सुन्दर पिता का नाम: ओमप्रकाश गृह संख्या : 63 उम्र : 30 लिंग : पुरुष	533	SQE1580075	निर्वाचक का नाम : रामलखन गोस्वामी पिता का नाम: ओमप्रकाश गोस्वामी गृह संख्या : 63 उम्र : 26 लिंग : पुरुष	534	SQE1580067	निर्वाचक का नाम : रमा गोस्वामी पिता का नाम: ओमप्रकाश गोस्वामी गृह संख्या : 63 उम्र : 25 लिंग : महिला
# 535	SQE2033330	निर्वाचक का नाम : अंजना परिहार पति का नाम: अर्जुन परिहार गृह संख्या : 69 उम्र : 25 लिंग : महिला	536	SQE1913458	निर्वाचक का नाम : कृष्णकांत गोस्वामी पिता का नाम: ओमप्रकाश गृह संख्या : 63 उम्र : 24 लिंग : पुरुष	537	SQE1273036	निर्वाचक का नाम : बदीसिंह पिता का नाम: दौलतसिंह गृह संख्या : 64 उम्र : 67 लिंग : पुरुष
538	SQE1273044	निर्वाचक का नाम : चंदा सोलंकी पति का नाम: बदीसिंह गृह संख्या : 64 उम्र : 64 लिंग : महिला	539	SQE1273051	निर्वाचक का नाम : प्रतापसिंह पिता का नाम: दौलतसिंह गृह संख्या : 64 उम्र : 57 लिंग : पुरुष	540	SQE1658681	निर्वाचक का नाम : उत्तम सिंह सोलंकी पिता का नाम: दौलत सिंह गृह संख्या : 64 उम्र : 56 लिंग : पुरुष

541	SQE1270610	निर्वाचक का नाम : पुष्पा बाई सोलंकी पति का नाम: उत्तमसिंह गृह संख्या : 64 उम्र : 53 लिंग : महिला	फोटो उपलब्ध	542	SQE0208595	निर्वाचक का नाम : रानी सोलंकी पति का नाम: राहुलसिंह गृह संख्या : 64 उम्र : 37 लिंग : महिला	फोटो उपलब्ध	543	SQE0522086	निर्वाचक का नाम : राघव सोलंकी पिता का नाम: प्रताप गृह संख्या : 64 उम्र : 36 लिंग : पुरुष	फोटो उपलब्ध
544	SQE0208603	निर्वाचक का नाम : राहुल सिंह सोलंकी पिता का नाम: उत्तम सिंह गृह संख्या : 64 उम्र : 36 लिंग : पुरुष	फोटो उपलब्ध	545	SQE0522078	निर्वाचक का नाम : चंदा सोलंकी पति का नाम: राघव गृह संख्या : 64 उम्र : 35 लिंग : महिला	फोटो उपलब्ध	546	SQE1128628	निर्वाचक का नाम : शुभम पिता का नाम: प्रताप सिंह गृह संख्या : 64 उम्र : 28 लिंग : पुरुष	फोटो उपलब्ध
547	SQE1568559	निर्वाचक का नाम : गिरंज सोलंकी पिता का नाम: बद्री सिंह गृह संख्या : 64 उम्र : 27 लिंग : पुरुष	फोटो उपलब्ध	548	SQE1200849	निर्वाचक का नाम : शैकी सिंह पिता का नाम: उत्तम सिंह गृह संख्या : 64 उम्र : 27 लिंग : पुरुष	फोटो उपलब्ध	549	SQE1386580	निर्वाचक का नाम : नेहा पति का नाम: शुभम सोलंकी गृह संख्या : 64 उम्र : 27 लिंग : महिला	फोटो उपलब्ध
550	SQE1273069	निर्वाचक का नाम : विमला गोस्वामी पति का नाम: ठाकुरदास गृह संख्या : 65 उम्र : 75 लिंग : महिला	फोटो उपलब्ध	551	JKM1565597	निर्वाचक का नाम : महेश गोस्वामी पिता का नाम: ठाकुरदास गृह संख्या : 65 उम्र : 57 लिंग : पुरुष	फोटो उपलब्ध	552	JKM1331719	निर्वाचक का नाम : विनीता गोस्वामी पति का नाम: महेशकुमार गृह संख्या : 65 उम्र : 47 लिंग : महिला	फोटो उपलब्ध
553	SQE2376028	निर्वाचक का नाम : ज्योति गोस्वामी पति का नाम: ऋषभ गोस्वामी गृह संख्या : 65 उम्र : 29 लिंग : महिला	फोटो उपलब्ध	554	SQE2129369	निर्वाचक का नाम : ऋषव गोस्वामी पिता का नाम: महेश गोस्वामी गृह संख्या : 65 उम्र : 23 लिंग : पुरुष	फोटो उपलब्ध	555	SQE1273002	निर्वाचक का नाम : नत्थू परिहार पिता का नाम: दयालू गृह संख्या : 66 उम्र : 61 लिंग : पुरुष	फोटो उपलब्ध
556	SQE1273077	निर्वाचक का नाम : भूरी पति का नाम: दयालू गृह संख्या : 66 उम्र : 59 लिंग : महिला	फोटो उपलब्ध	557	SQE1273085	निर्वाचक का नाम : जशमंत पिता का नाम: दयालू गृह संख्या : 66 उम्र : 54 लिंग : पुरुष	फोटो उपलब्ध	558	SQE1270552	निर्वाचक का नाम : राजकुंवर पति का नाम: नत्थू गृह संख्या : 66 उम्र : 54 लिंग : महिला	फोटो उपलब्ध
559	SQE1658624	निर्वाचक का नाम : कल्लो पति का नाम: जशमंत गृह संख्या : 66 उम्र : 49 लिंग : महिला	फोटो उपलब्ध	560	JKM1332170	निर्वाचक का नाम : मखनिया परिहार पति का नाम: बल्लू गृह संख्या : 66 उम्र : 44 लिंग : महिला	फोटो उपलब्ध	561	SQE0208611	निर्वाचक का नाम : रामेश्वर पिता का नाम: नत्थूराम गृह संख्या : 66 उम्र : 38 लिंग : पुरुष	फोटो उपलब्ध
562	SQE1386556	निर्वाचक का नाम : बबीता पति का नाम: कल्ली गृह संख्या : 66 उम्र : 29 लिंग : महिला	फोटो उपलब्ध	563	SQE1200880	निर्वाचक का नाम : कल्ली पिता का नाम: नत्थू गृह संख्या : 66 उम्र : 28 लिंग : पुरुष	फोटो उपलब्ध	564	SQE1568609	निर्वाचक का नाम : ब्रजेश पिता का नाम: जसमंत गृह संख्या : 66 उम्र : 27 लिंग : पुरुष	फोटो उपलब्ध
565	SQE1614957	निर्वाचक का नाम : रचना पति का नाम: ब्रजेश गृह संख्या : 66 उम्र : 25 लिंग : महिला	फोटो उपलब्ध	566	SQE1733450	निर्वाचक का नाम : पुष्पेन्द्र परिहार पिता का नाम: बल्ली गृह संख्या : 66 उम्र : 25 लिंग : पुरुष	फोटो उपलब्ध	567	SQE1738459	निर्वाचक का नाम : शेर सिंह परिहार पिता का नाम: नत्थू गृह संख्या : 66 उम्र : 25 लिंग : पुरुष	फोटो उपलब्ध
568	SQE2201531	निर्वाचक का नाम : गुंजन परिहार पति का नाम: लालू परिहार गृह संख्या : 66 उम्र : 25 लिंग : महिला	फोटो उपलब्ध	569	SQE2185486	निर्वाचक का नाम : संगीता परिहार पति का नाम: शेर सिंह परिहार गृह संख्या : 66 उम्र : 23 लिंग : महिला	फोटो उपलब्ध	570	SQE2201523	निर्वाचक का नाम : लालू परिहार पिता का नाम: जसमंत परिहार गृह संख्या : 66 उम्र : 23 लिंग : पुरुष	फोटो उपलब्ध

571	SQE2078400	निर्वाचक का नाम : बंटी परिहार पिता का नाम: बल्ली परिहार गृह संख्या : 66 उम्र : 21 लिंग : पुरुष	फोटो उपलब्ध	572	SQE1273119	निर्वाचक का नाम : कमला पिता का नाम: गैबू गृह संख्या : 67 उम्र : 69 लिंग : महिला	फोटो उपलब्ध	573	SQE1273127	निर्वाचक का नाम : कोमल सिंह परिहार पिता का नाम: गैबू गृह संख्या : 67 उम्र : 64 लिंग : पुरुष	फोटो उपलब्ध
574	SQE1273135	निर्वाचक का नाम : फूला परिहार पति का नाम: कोमलसिंह गृह संख्या : 67 उम्र : 59 लिंग : महिला	फोटो उपलब्ध	575	JKM1332162	निर्वाचक का नाम : उषा पति का नाम: भानसिंह गृह संख्या : 67 उम्र : 49 लिंग : महिला	फोटो उपलब्ध	576	SQE1128529	निर्वाचक का नाम : लव परिहार पिता का नाम: कोमल गृह संख्या : 67 उम्र : 35 लिंग : पुरुष	फोटो उपलब्ध
577	SQE0522011	निर्वाचक का नाम : भूरी खंगार पति का नाम: अजब सिंह गृह संख्या : 67 उम्र : 33 लिंग : महिला	फोटो उपलब्ध	578	SQE0522029	निर्वाचक का नाम : अजब सिंह परिहार पिता का नाम: कोमल गृह संख्या : 67 उम्र : 33 लिंग : पुरुष	फोटो उपलब्ध	579	SQE1386564	निर्वाचक का नाम : सरस्वती पति का नाम: अरविन्द्र गृह संख्या : 67 उम्र : 29 लिंग : महिला	फोटो उपलब्ध
580	SQE1065929	निर्वाचक का नाम : अरविंद परिहार पिता का नाम: भान सिंह गृह संख्या : 67 उम्र : 29 लिंग : पुरुष	फोटो उपलब्ध	581	SQE1610773	निर्वाचक का नाम : कुश परिहार पिता का नाम: कोमल गृह संख्या : 67 उम्र : 28 लिंग : पुरुष	फोटो उपलब्ध	582	SQE1736297	निर्वाचक का नाम : वकील पिता का नाम: भाना गृह संख्या : 67 उम्र : 25 लिंग : पुरुष	फोटो उपलब्ध
583	SQE1270560	निर्वाचक का नाम : लच्छो परिहार पति का नाम: घमंडी गृह संख्या : 69 उम्र : 74 लिंग : महिला	फोटो उपलब्ध	584	SQE1272913	निर्वाचक का नाम : ब्रषभन परिहार पिता का नाम: खलकसिंह गृह संख्या : 69 उम्र : 70 लिंग : पुरुष	फोटो उपलब्ध	585	SQE1273010	निर्वाचक का नाम : विद्या परिहार पति का नाम: वृषभान गृह संख्या : 69 उम्र : 67 लिंग : महिला	फोटो उपलब्ध
586	SQE1273093	निर्वाचक का नाम : सगुन परिहार पति का नाम: नरेश गृह संख्या : 69 उम्र : 48 लिंग : महिला	फोटो उपलब्ध	587	SQE1269471	निर्वाचक का नाम : नरोत्तम पिता का नाम: अतरसिंह गृह संख्या : 69 उम्र : 47 लिंग : पुरुष	फोटो उपलब्ध	588	JKM1331925	निर्वाचक का नाम : कुंठी पति का नाम: नरोत्तम गृह संख्या : 69 उम्र : 44 लिंग : महिला	फोटो उपलब्ध
589	SQE0050351	निर्वाचक का नाम : पवन परिहार पिता का नाम: घमण्डी गृह संख्या : 69 उम्र : 39 लिंग : पुरुष	फोटो उपलब्ध	590	SQE0050419	निर्वाचक का नाम : दिनेश परिहार पिता का नाम: अतरसिंह गृह संख्या : 69 उम्र : 38 लिंग : पुरुष	फोटो उपलब्ध	591	SQE0050369	निर्वाचक का नाम : फूल सिंह परिहार पिता का नाम: ब्रषभान गृह संख्या : 69 उम्र : 37 लिंग : पुरुष	फोटो उपलब्ध
592	SQE0050328	निर्वाचक का नाम : जानकी परिहार पति का नाम: फूलसिंह गृह संख्या : 69 उम्र : 36 लिंग : महिला	फोटो उपलब्ध	593	SQE0050336	निर्वाचक का नाम : पुष्या परिहार पति का नाम: पवन गृह संख्या : 69 उम्र : 36 लिंग : महिला	फोटो उपलब्ध	594	SQE1614916	निर्वाचक का नाम : धर्मेंद्र पिता का नाम: नरोत्तम गृह संख्या : 69 उम्र : 30 लिंग : पुरुष	फोटो उपलब्ध
595	SQE1065937	निर्वाचक का नाम : संगीता परिहार पति का नाम: दिनेश गृह संख्या : 69 उम्र : 30 लिंग : महिला	फोटो उपलब्ध	596	SQE1128552	निर्वाचक का नाम : जन्वेद परिहार पिता का नाम: नरेश गृह संख्या : 69 उम्र : 28 लिंग : पुरुष	फोटो उपलब्ध	597	SQE2106672	निर्वाचक का नाम : वीपेन्द्र परिहार पिता का नाम: नरेश परिहार गृह संख्या : 69 उम्र : 26 लिंग : पुरुष	फोटो उपलब्ध
598	SQE1738475	निर्वाचक का नाम : अर्जुन पिता का नाम: ब्रषभान गृह संख्या : 69 उम्र : 25 लिंग : पुरुष	फोटो उपलब्ध	599	SQE2069698	निर्वाचक का नाम : सुनीता परिहार पति का नाम: धर्मेंद्र परिहार गृह संख्या : 69 उम्र : 25 लिंग : महिला	फोटो उपलब्ध	600	SQE1888601	निर्वाचक का नाम : जयंती परिहार अन्य: जैवेद गृह संख्या : 69 उम्र : 25 लिंग : महिला	फोटो उपलब्ध

601	SQE2069532	निर्वाचक का नाम : पुष्पेंद्र परिहार पिता का नाम: नरोत्तम परिहार गृह संख्या : 69 उम्र : 23 लिंग : पुरुष	फोटो उपलब्ध	602	SQE1269992	निर्वाचक का नाम : भागीरथ परिहार पिता का नाम: हरीराम गृह संख्या : 70 उम्र : 69 लिंग : पुरुष	फोटो उपलब्ध	603	SQE1273143	निर्वाचक का नाम : कपूरी पति का नाम: भागीरथ गृह संख्या : 70 उम्र : 64 लिंग : महिला	फोटो उपलब्ध
604	SQE1270008	निर्वाचक का नाम : वीरपाल परिहार पिता का नाम: हरचरन गृह संख्या : 70 उम्र : 52 लिंग : पुरुष	फोटो उपलब्ध	605	SQE1270065	निर्वाचक का नाम : प्रेम बाई परिहार पति का नाम: वीर पाल परिहार गृह संख्या : 70 उम्र : 47 लिंग : महिला	फोटो उपलब्ध	606	JKM2065001	निर्वाचक का नाम : भगवान सिंह परिहार पिता का नाम: हर चरन गृह संख्या : 70 उम्र : 42 लिंग : पुरुष	फोटो उपलब्ध
607	JKM1882554	निर्वाचक का नाम : सूरज पिता का नाम: भागीरथ गृह संख्या : 70 उम्र : 40 लिंग : पुरुष	फोटो उपलब्ध	S 608	JKM4609608	निर्वाचक का नाम : नारायण सिंह पिता का नाम: हरचरन गृह संख्या : 70 उम्र : 40 लिंग : पुरुष	फोटो उपलब्ध	S 609	SQE0522003	निर्वाचक का नाम : रजनी पति का नाम: नारायण गृह संख्या : 70 उम्र : 40 लिंग : महिला	फोटो उपलब्ध
610	JKM2064988	निर्वाचक का नाम : जानकी परिहार पति का नाम: भगवान सिंह गृह संख्या : 70 उम्र : 40 लिंग : महिला	फोटो उपलब्ध	611	SQE0298414	निर्वाचक का नाम : अशोक पिता का नाम: भागीरथ गृह संख्या : 70 उम्र : 39 लिंग : पुरुष	फोटो उपलब्ध	612	SQE0522037	निर्वाचक का नाम : सौमवती पति का नाम: सूरज गृह संख्या : 70 उम्र : 39 लिंग : महिला	फोटो उपलब्ध
613	SQE1614932	निर्वाचक का नाम : घनसुंदर खंगर पिता का नाम: भागीरथ गृह संख्या : 70 उम्र : 31 लिंग : पुरुष	फोटो उपलब्ध	614	SQE0714790	निर्वाचक का नाम : राजवीर परिहार पिता का नाम: ज्ञान सिंह गृह संख्या : 70 उम्र : 31 लिंग : पुरुष	फोटो उपलब्ध	615	SQE1467786	निर्वाचक का नाम : भावना परिहार पति का नाम: राजवीर परिहार गृह संख्या : 70 उम्र : 28 लिंग : महिला	फोटो उपलब्ध
616	SQE1915958	निर्वाचक का नाम : जशोदा परिहार पति का नाम: धन सुंदर गृह संख्या : 70 उम्र : 28 लिंग : महिला	फोटो उपलब्ध	617	SQE1602184	निर्वाचक का नाम : अजय परिहार पिता का नाम: वीरपाल गृह संख्या : 70 उम्र : 25 लिंग : पुरुष	फोटो उपलब्ध	618	SQE2449445	निर्वाचक का नाम : नेहा परिहार पति का नाम: देवेन्द्र परिहार गृह संख्या : 70 उम्र : 23 लिंग : महिला	फोटो उपलब्ध
619	SQE1270131	निर्वाचक का नाम : शाहबा परिहार पिता का नाम: बैजू गृह संख्या : 71 उम्र : 64 लिंग : पुरुष	फोटो उपलब्ध	620	SQE1913326	निर्वाचक का नाम : कल्ला पिता का नाम: बैजू गृह संख्या : 71 उम्र : 61 लिंग : पुरुष	फोटो उपलब्ध	621	SQE1273028	निर्वाचक का नाम : विद्या परिहार पति का नाम: साहबा गृह संख्या : 71 उम्र : 59 लिंग : महिला	फोटो उपलब्ध
622	SQE1155407	निर्वाचक का नाम : सुघर सिंह पिता का नाम: रामहेत गृह संख्या : 71 उम्र : 46 लिंग : पुरुष	फोटो उपलब्ध	623	JKM2281624	निर्वाचक का नाम : भज्जू परिहार पिता का नाम: श्यामा गृह संख्या : 71 उम्र : 44 लिंग : पुरुष	फोटो उपलब्ध	624	SQE1155399	निर्वाचक का नाम : कल्लो परिहार पति का नाम: सुघर सिंह गृह संख्या : 71 उम्र : 42 लिंग : महिला	फोटो उपलब्ध
625	JKM2281632	निर्वाचक का नाम : लक्ष्मणसिंह पिता का नाम: खैमराज गृह संख्या : 71 उम्र : 37 लिंग : पुरुष	फोटो उपलब्ध	626	SQE0050286	निर्वाचक का नाम : नीतू पति का नाम: लक्ष्मणसिंह गृह संख्या : 71 उम्र : 36 लिंग : महिला	फोटो उपलब्ध	627	SQE0248468	निर्वाचक का नाम : सखी परिहार पति का नाम: भन्जु गृह संख्या : 71 उम्र : 35 लिंग : महिला	फोटो उपलब्ध
628	SQE0447557	निर्वाचक का नाम : विनोद परिहार पिता का नाम: कल्लाराम गृह संख्या : 71 उम्र : 35 लिंग : पुरुष	फोटो उपलब्ध	629	SQE0348540	निर्वाचक का नाम : अजय सिंह परिहार पिता का नाम: साहबा गृह संख्या : 71 उम्र : 32 लिंग : पुरुष	फोटो उपलब्ध	630	SQE0348532	निर्वाचक का नाम : प्रीति परिहार पति का नाम: अजयसिंह गृह संख्या : 71 उम्र : 32 लिंग : महिला	फोटो उपलब्ध

631	SQE0714840	निर्वाचक का नाम : वीरेन्द्र परिहार पिता का नाम: साहबा गृह संख्या : 71 उम्र : 31 लिंग : पुरुष	फोटो उपलब्ध	632	SQE1345107	निर्वाचक का नाम : राजेश परिहार पिता का नाम: भज्जू परिहार गृह संख्या : 71 उम्र : 28 लिंग : पुरुष	फोटो उपलब्ध	633	SQE1914043	निर्वाचक का नाम : पूजा परिहार पति का नाम: धर्मेन्द्र गृह संख्या : 71 उम्र : 26 लिंग : महिला	फोटो उपलब्ध
634	SQE1597962	निर्वाचक का नाम : धर्मेन्द्र परिहार पिता का नाम: कल्ला गृह संख्या : 71 उम्र : 25 लिंग : पुरुष	फोटो उपलब्ध	635	SQE1954502	निर्वाचक का नाम : पिंकी परिहार पति का नाम: वीरेंद्र गृह संख्या : 71 उम्र : 25 लिंग : महिला	फोटो उपलब्ध	636	SQE2216000	निर्वाचक का नाम : रीता परिहार पिता का नाम: राजेश परिहार गृह संख्या : 71 उम्र : 25 लिंग : महिला	फोटो उपलब्ध
637	SQE1913342	निर्वाचक का नाम : संजय परिहार पिता का नाम: कल्ला राम गृह संख्या : 71 उम्र : 23 लिंग : पुरुष	फोटो उपलब्ध	638	SQE1922889	निर्वाचक का नाम : छोटू परिहार पिता का नाम: साहबा गृह संख्या : 71 उम्र : 23 लिंग : पुरुष	फोटो उपलब्ध	639	JKM1332022	निर्वाचक का नाम : प्राणी परिहार पिता का नाम: बलुआ गृह संख्या : 72 उम्र : 52 लिंग : पुरुष	फोटो उपलब्ध
640	SQE1270024	निर्वाचक का नाम : पिस्ता परिहार पति का नाम: प्राणी गृह संख्या : 72 उम्र : 50 लिंग : महिला	फोटो उपलब्ध	641	JKM1331628	निर्वाचक का नाम : अमर सिंह परिहार पिता का नाम: बालकष्ण गृह संख्या : 72 उम्र : 44 लिंग : पुरुष	फोटो उपलब्ध	642	SQE0348599	निर्वाचक का नाम : अंगद परिहार पिता का नाम: प्राणीलाल गृह संख्या : 72 उम्र : 35 लिंग : पुरुष	फोटो उपलब्ध
643	SQE0521948	निर्वाचक का नाम : आरती परिहार पति का नाम: अंगद गृह संख्या : 72 उम्र : 35 लिंग : महिला	फोटो उपलब्ध	644	SQE0348607	निर्वाचक का नाम : जन्डेल सिंह परिहार पिता का नाम: प्राणीलाल गृह संख्या : 72 उम्र : 32 लिंग : पुरुष	फोटो उपलब्ध	645	SQE1345099	निर्वाचक का नाम : जूली परिहार पति का नाम: अमर लाल गृह संख्या : 72 उम्र : 31 लिंग : महिला	फोटो उपलब्ध
646	SQE1597939	निर्वाचक का नाम : हर जान परिहार पिता का नाम: प्राणीलाल गृह संख्या : 72 उम्र : 28 लिंग : पुरुष	फोटो उपलब्ध	647	SQE1597954	निर्वाचक का नाम : हरि ओम परिहार पिता का नाम: प्राणी गृह संख्या : 72 उम्र : 25 लिंग : पुरुष	फोटो उपलब्ध	648	SQE1914076	निर्वाचक का नाम : राम लता परिहार पति का नाम: जन्डेल सिंह गृह संख्या : 72 उम्र : 25 लिंग : महिला	फोटो उपलब्ध
649	SQE2276103	निर्वाचक का नाम : मुकेश परिहार पिता का नाम: प्राणी परिहार गृह संख्या : 72 उम्र : 21 लिंग : पुरुष	फोटो उपलब्ध	650	JKM1331453	निर्वाचक का नाम : जगदीश सिंह सोलंकी पिता का नाम: मेहताबसिंह गृह संख्या : 73 उम्र : 69 लिंग : पुरुष	फोटो उपलब्ध	651	JKM0722728	निर्वाचक का नाम : शीला पति का नाम: जगदीशसिंह गृह संख्या : 73 उम्र : 64 लिंग : महिला	फोटो उपलब्ध
652	JKM1332014	निर्वाचक का नाम : राजपाल सोलंकी पिता का नाम: मेहताबसिंह गृह संख्या : 73 उम्र : 57 लिंग : पुरुष	फोटो उपलब्ध	653	SQE1269794	निर्वाचक का नाम : विमलेश पति का नाम: राजपाल गृह संख्या : 73 उम्र : 49 लिंग : महिला	फोटो उपलब्ध	654	SQE1270198	निर्वाचक का नाम : कोकसिंह पिता का नाम: जगदीशसिंह गृह संख्या : 73 उम्र : 47 लिंग : पुरुष	फोटो उपलब्ध
655	SQE0298422	निर्वाचक का नाम : लक्ष्मणसिंह पिता का नाम: जगदीशसिंह गृह संख्या : 73 उम्र : 35 लिंग : पुरुष	फोटो उपलब्ध	656	SQE0521906	निर्वाचक का नाम : प्रवेश पति का नाम: कोक सिंह गृह संख्या : 73 उम्र : 35 लिंग : महिला	फोटो उपलब्ध	657	SQE0712794	निर्वाचक का नाम : रूबी पति का नाम: लक्ष्मण सिंह गृह संख्या : 73 उम्र : 34 लिंग : महिला	फोटो उपलब्ध
658	SQE1922863	निर्वाचक का नाम : नेहा पति का नाम: गंधर्व सिंह गृह संख्या : 73 उम्र : 31 लिंग : महिला	फोटो उपलब्ध	659	SQE0712851	निर्वाचक का नाम : गंधर्व सिंह सोलंकी पिता का नाम: राजपाल सिंह गृह संख्या : 73 उम्र : 31 लिंग : पुरुष	फोटो उपलब्ध	660	SQE2065217	निर्वाचक का नाम : अंकित सोलंकी पिता का नाम: राजपाल सोलंकी गृह संख्या : 73 उम्र : 22 लिंग : पुरुष	फोटो उपलब्ध

661	SQE1270230	निर्वाचक का नाम : मोहन सिंह सोलंकी पिता का नाम: किशनसिंह गृह संख्या : 74 उम्र : 65 लिंग : पुरुष	फोटो उपलब्ध	662	JKM0179663	निर्वाचक का नाम : शीला सोलंकी पिता का नाम: मोहनसिंह गृह संख्या : 74 उम्र : 62 लिंग : महिला	फोटो उपलब्ध	663	SQE1658814	निर्वाचक का नाम : शिशुपाल सोलंकी पिता का नाम: किशनसिंह गृह संख्या : 74 उम्र : 59 लिंग : पुरुष	फोटो उपलब्ध
664	SQE1270297	निर्वाचक का नाम : मीना सोलंकी पति का नाम: शिशुपाल गृह संख्या : 74 उम्र : 55 लिंग : महिला	फोटो उपलब्ध	665	SQE1270339	निर्वाचक का नाम : जय नारायण राजपूत पिता का नाम: किशनसिंह गृह संख्या : 74 उम्र : 51 लिंग : पुरुष	फोटो उपलब्ध	666	SQE1269885	निर्वाचक का नाम : उर्मिला सोलंकी पति का नाम: जयनारायण गृह संख्या : 74 उम्र : 47 लिंग : महिला	फोटो उपलब्ध
667	JKM1331842	निर्वाचक का नाम : लोकेन्द्र सिंह सोलंकी पिता का नाम: मोहन सिंह गृह संख्या : 74 उम्र : 42 लिंग : पुरुष	फोटो उपलब्ध	668	SQE0522052	निर्वाचक का नाम : रानी सोलंकी पति का नाम: लोकेन्द्र गृह संख्या : 74 उम्र : 39 लिंग : महिला	फोटो उपलब्ध	669	JKM2281731	निर्वाचक का नाम : अरविंद सोलंकी पिता का नाम: मोहनसिंह गृह संख्या : 74 उम्र : 38 लिंग : पुरुष	फोटो उपलब्ध
670	SQE1488931	निर्वाचक का नाम : सोनम सोलंकी पति का नाम: अरविन्दसिंह सोलंकी गृह संख्या : 74 उम्र : 32 लिंग : महिला	फोटो उपलब्ध	671	SQE1128636	निर्वाचक का नाम : गवेन्द्र पिता का नाम: जय नारायण गृह संख्या : 74 उम्र : 30 लिंग : पुरुष	फोटो उपलब्ध	672	SQE2047330	निर्वाचक का नाम : राखी सोलंकी पति का नाम: बीरेन्द्र गृह संख्या : 74 उम्र : 27 लिंग : महिला	फोटो उपलब्ध
673	SQE1738418	निर्वाचक का नाम : रामू सोलंकी पिता का नाम: शिशुपाल गृह संख्या : 74 उम्र : 25 लिंग : पुरुष	फोटो उपलब्ध	# 674	SQE1966712	निर्वाचक का नाम : देवेन्द्र परिहार पिता का नाम: वीरपाल परिहार गृह संख्या : 70 उम्र : 23 लिंग : पुरुष	फोटो उपलब्ध	675	SQE1270149	निर्वाचक का नाम : करनसिंह पिता का नाम: सीताराम गृह संख्या : 75 उम्र : 84 लिंग : पुरुष	फोटो उपलब्ध
676	JKM0179721	निर्वाचक का नाम : रतीबाई पति का नाम: मेहरवानसिंह गृह संख्या : 75 उम्र : 75 लिंग : महिला	फोटो उपलब्ध	677	SQE1658632	निर्वाचक का नाम : भवानी सिंह सोलंकी पिता का नाम: सीताराम गृह संख्या : 75 उम्र : 74 लिंग : पुरुष	फोटो उपलब्ध	678	SQE1273168	निर्वाचक का नाम : चंद्रभान पिता का नाम: करनसिंह गृह संख्या : 75 उम्र : 59 लिंग : पुरुष	फोटो उपलब्ध
679	SQE1658640	निर्वाचक का नाम : जशमन्त सिंह सोलंकी पिता का नाम: मेहरवान सिंह गृह संख्या : 75 उम्र : 59 लिंग : पुरुष	फोटो उपलब्ध	680	SQE1270081	निर्वाचक का नाम : राजकुमारी सोलंकी पति का नाम: जशमन्तसिंह गृह संख्या : 75 उम्र : 54 लिंग : महिला	फोटो उपलब्ध	681	JKM1331958	निर्वाचक का नाम : कप्तान सिंह सोलंकी पिता का नाम: करनसिंह गृह संख्या : 75 उम्र : 54 लिंग : पुरुष	फोटो उपलब्ध
682	SQE1269984	निर्वाचक का नाम : उषा सोलंकी पति का नाम: कप्तान सिंह गृह संख्या : 75 उम्र : 51 लिंग : महिला	फोटो उपलब्ध	683	JKM1331594	निर्वाचक का नाम : सरोज सोलंकी पति का नाम: माखनसिंह गृह संख्या : 75 उम्र : 47 लिंग : महिला	फोटो उपलब्ध	684	SQE1270263	निर्वाचक का नाम : माखन सिंह सोलंकी पिता का नाम: करनसिंह गृह संख्या : 75 उम्र : 47 लिंग : पुरुष	फोटो उपलब्ध
685	JKM1331834	निर्वाचक का नाम : इंद्रपाल सिंह सोलंकी पिता का नाम: भवानी सिंह गृह संख्या : 75 उम्र : 44 लिंग : पुरुष	फोटो उपलब्ध	686	JKM1331586	निर्वाचक का नाम : अर्चना सोलंकी पति का नाम: इन्द्रपाल गृह संख्या : 75 उम्र : 41 लिंग : महिला	फोटो उपलब्ध	687	SQE0712919	निर्वाचक का नाम : राजीव सिंह सोलंकी पिता का नाम: जसमन्त सिंह गृह संख्या : 75 उम्र : 35 लिंग : पुरुष	फोटो उपलब्ध
688	SQE0272393	निर्वाचक का नाम : सत्येंद्र सिंह सोलंकी पिता का नाम: कप्तान सिंह गृह संख्या : 75 उम्र : 34 लिंग : पुरुष	फोटो उपलब्ध	689	SQE0714865	निर्वाचक का नाम : अजय पाल पिता का नाम: कप्तान सिंह गृह संख्या : 75 उम्र : 32 लिंग : पुरुष	फोटो उपलब्ध	690	SQE1406354	निर्वाचक का नाम : संध्या सोलंकी पति का नाम: राजीव सोलंकी गृह संख्या : 75 उम्र : 31 लिंग : महिला	फोटो उपलब्ध

691	SQE1966688	निर्वाचक का नाम : लक्ष्मी सोलंकी पति का नाम: अजय पाल सोलंकी गृह संख्या : 75 उम्र : 31 लिंग : महिला	फोटो उपलब्ध	692	SQE0971234	निर्वाचक का नाम : वीरेन्द्र सोलंकी पिता का नाम: शिशुपाल सिंह गृह संख्या : 75 उम्र : 31 लिंग : पुरुष	फोटो उपलब्ध	693	SQE0712950	निर्वाचक का नाम : संजीव सोलंकी पिता का नाम: जसवंत सिंह गृह संख्या : 75 उम्र : 30 लिंग : पुरुष	फोटो उपलब्ध
694	SQE2035053	निर्वाचक का नाम : सलोनी सोलंकी पति का नाम: संजीव सोलंकी गृह संख्या : 75 उम्र : 23 लिंग : महिला	फोटो उपलब्ध	695	SQE1913367	निर्वाचक का नाम : संगम सोलंकी पिता का नाम: माखन सिंह गृह संख्या : 75 उम्र : 23 लिंग : महिला	फोटो उपलब्ध	696	SQE1974997	निर्वाचक का नाम : प्रद्युम्न सिंह सोलंकी पिता का नाम: माखन सिंह गृह संख्या : 75 उम्र : 22 लिंग : पुरुष	फोटो उपलब्ध
697	SQE1974971	निर्वाचक का नाम : विकास सोलंकी पिता का नाम: इंद्रपाल गृह संख्या : 75 उम्र : 22 लिंग : पुरुष	फोटो उपलब्ध	698	SQE1888684	निर्वाचक का नाम : अंजना सोलंकी पिता का नाम: जगभन गृह संख्या : हाऊस नं. 5/घ उम्र : 24 लिंग : पुरुष	फोटो उपलब्ध	699	JKM4609541	निर्वाचक का नाम : नीरज पति का नाम: अचल गृह संख्या : हाऊस नं. 26 उम्र : 40 लिंग : महिला	फोटो उपलब्ध
700	SQE2366490	निर्वाचक का नाम : रूबी सोलंकी पिता का नाम: भारत सिंह सोलंकी गृह संख्या : हाऊस नं. 26 उम्र : 20 लिंग : महिला	फोटो उपलब्ध	701	SQE1176304	निर्वाचक का नाम : आशा सोलंकी पति का नाम: राम प्रकाश सोलंकी गृह संख्या : हाऊस नं. 32 उम्र : 31 लिंग : महिला	फोटो उपलब्ध	702	SQE2366342	निर्वाचक का नाम : तिलोत्तमा भक्त पति का नाम: गोकुल प्रसाद प्रजापति गृह संख्या : हाऊस नं. 48 उम्र : 23 लिंग : महिला	फोटो उपलब्ध
703	SQE2366474	निर्वाचक का नाम : जसराम परिहार पिता का नाम: प्रताप गृह संख्या : हाऊस नं. 54 उम्र : 20 लिंग : पुरुष	फोटो उपलब्ध	704	SQE2366441	निर्वाचक का नाम : सुमित सोलंकी पिता का नाम: परमाल सोलंकी गृह संख्या : हाऊस नं. 58 उम्र : 19 लिंग : पुरुष	फोटो उपलब्ध	705	SQE2366508	निर्वाचक का नाम : रमन सोलंकी पिता का नाम: खलक सिंह सोलंकी गृह संख्या : हाऊस नं. 59 उम्र : 20 लिंग : पुरुष	फोटो उपलब्ध
706	JKM4609616	निर्वाचक का नाम : संतोष परिहार पिता का नाम: कलाराम गृह संख्या : 71 उम्र : 37 लिंग : पुरुष	फोटो उपलब्ध								

विधान सभा क्षेत्र की संख्या व नाम : 23-करैरा
घटक I - परिवर्धन सूची 1 (23-12-2025 से 21-02-2026 तक)

707	1	SQE2460673	निर्वाचक का नाम : रोहिणी सोलंकी पिता का नाम: शिशुपाल सोलंकी गृह संख्या : 8 उम्र : 18 लिंग : महिला	फोटो उपलब्ध	708	1	SQE2464048	निर्वाचक का नाम : आभा परिहार पति का नाम: राजन सिंह परिहार गृह संख्या : 70 उम्र : 37 लिंग : महिला	फोटो उपलब्ध	709	1	SQE2464063	निर्वाचक का नाम : राजन सिंह परिहार पिता का नाम: हरचरण परिहार गृह संख्या : 70 उम्र : 40 लिंग : पुरुष	फोटो उपलब्ध
710	1	SQE2470961	निर्वाचक का नाम : होतम सिंह परमार अन्य: विमला परमार गृह संख्या : 28 उम्र : 61 लिंग : पुरुष	फोटो उपलब्ध	711	1	SQE2476240	निर्वाचक का नाम : संजना सोलंकी पति का नाम: गवेन्द्र सोलंकी गृह संख्या : 74 उम्र : 23 लिंग : महिला	फोटो उपलब्ध	712	1	SQE2476265	निर्वाचक का नाम : देवेन्द्र पाल पिता का नाम: राजाराम पाल गृह संख्या : 57 उम्र : 19 लिंग : पुरुष	फोटो उपलब्ध
713	1	SQE2476687	निर्वाचक का नाम : अजय जाटव पिता का नाम: मिथलेश जाटव गृह संख्या : 19 उम्र : 18 लिंग : पुरुष	फोटो उपलब्ध	714	1	SQE2476752	निर्वाचक का नाम : विजय जाटव पिता का नाम: मिथलेश जाटव गृह संख्या : 19 उम्र : 18 लिंग : पुरुष	फोटो उपलब्ध	715	1	SQE2479483	निर्वाचक का नाम : अनुज सिंह सोलंकी पिता का नाम: जन्डेल सिंह सोलंकी गृह संख्या : 8/ख उम्र : 20 लिंग : पुरुष	फोटो उपलब्ध
716	1	SQE2479491	निर्वाचक का नाम : रागिनी सोलंकी पिता का नाम: जन्डेल सिंह सोलंकी गृह संख्या : 8/ख उम्र : 19 लिंग : महिला	फोटो उपलब्ध	717	1	SQE2479517	निर्वाचक का नाम : आरती पाल पति का नाम: छोटू पाल गृह संख्या : 55 उम्र : 18 लिंग : महिला	फोटो उपलब्ध	718	1	SQE2479525	निर्वाचक का नाम : बेटू सोलंकी पिता का नाम: नरेंद्र सिंह सोलंकी गृह संख्या : 11 उम्र : 18 लिंग : पुरुष	फोटो उपलब्ध
719	1	SQE2479806	निर्वाचक का नाम : टेक सिंह परिहार पिता का नाम: महेश परिहार गृह संख्या : 35 उम्र : 20 लिंग : पुरुष	फोटो उपलब्ध	720	1	SQE2479848	निर्वाचक का नाम : भारती पाल पति का नाम: रामकुमार पाल गृह संख्या : 57 उम्र : 23 लिंग : महिला	फोटो उपलब्ध	721	1	SQE2479897	निर्वाचक का नाम : छोटू परिहार पिता का नाम: महेश परिहार गृह संख्या : 35 उम्र : 22 लिंग : पुरुष	फोटो उपलब्ध

निर्वाचकों का विवरण :							
A) मतदाताओं की संख्या :							
	नामावली का प्रकार	निर्वाचक नामावली की पहचान :	मतदाताओं की संख्या :				
			पुरुष	महिला	तृतीय लिंग	कुल	
I	मूल	मूल नामावली	विशेष गहन पुनरीक्षण 2026 की मूल नामावली एवं समस्त अनुपूरकों को एकीकृत कर	383	323	0	706
II	घटक I - परिवर्धन सूची	पूरक 1	विशेष गहन पुनरीक्षण - 2026	9	6	0	15
III	घटक II - विलोपन सूची	पूरक 1	विशेष गहन पुनरीक्षण - 2026	2	5	0	7
IV	लिंग में संशोधन के कारण अंतर			0	0	0	0
पुनरीक्षण के बाद इस नामावली में शुद्ध निर्वाचक (I+II-III+IV)				390	324	0	714
B) संशोधनों की संख्या :							
नामावली का प्रकार	निर्वाचक नामावली की पहचान :	संशोधनों की संख्या :					
पूरक 1	विशेष गहन पुनरीक्षण - 2026	7					

निर्वाचक रजिस्ट्रीकरण अधिकारी द्वारा जारी

E-मृत्यु , S-स्थानांतरित, R-दोहरी प्रविष्टि, M-लापता , Q-अहर्ता नहीं