

## निर्वाचक नामावली 2026 S12 मध्य प्रदेश

|   |  |  |         |            |     |                         |          |  |       |   |  |            |        |  |            |         |  |                |          |  |       |        |  |      |           |  |         |          |  |
|---|--|--|---------|------------|-----|-------------------------|----------|--|-------|---|--|------------|--------|--|------------|---------|--|----------------|----------|--|-------|--------|--|------|-----------|--|---------|----------|--|
| विधान सभा क्षेत्र की संख्या, नाम व आरक्षण स्थिति : 23 - करैरा (अ.जा.)   |  | भाग संख्या : : 58  |         |            |     |                         |          |  |       |   |  |            |        |  |            |         |  |                |          |  |       |        |  |      |           |  |         |          |  |
| संसदीय निर्वाचन क्षेत्र की संख्या, नाम व आरक्षण स्थिति, जिसमें विधान सभा निर्वाचन क्षेत्र स्थित है : 3 - ग्वालियर |  |  |         |            |     |                         |          |  |       |   |  |            |        |  |            |         |  |                |          |  |       |        |  |      |           |  |         |          |  |
| <b>1. पुनरीक्षण का विवरण</b>  |  |  |         |            |     |                         |          |  |       |   |  |            |        |  |            |         |  |                |          |  |       |        |  |      |           |  |         |          |  |
| पुनरीक्षण का वर्ष :   | 2026   | <b>निर्वाचक नामावली की पहचान :</b>                                       |         |            |     |                         |          |  |       |   |  |            |        |  |            |         |  |                |          |  |       |        |  |      |           |  |         |          |  |
| अर्हता तिथि :   | 01-01-2026   | विशेष गहन पुनरीक्षण 2026 की मूल नामावली एवं समस्त अनुपूरकों को एकीकृत कर |         |            |     |                         |          |  |       |   |  |            |        |  |            |         |  |                |          |  |       |        |  |      |           |  |         |          |  |
| पुनरीक्षण का स्वरूप :   | विशेष गहन पुनरीक्षण 2026   |  |         |            |     |                         |          |  |       |   |  |            |        |  |            |         |  |                |          |  |       |        |  |      |           |  |         |          |  |
| प्रकाशन की तिथि :   | 21-02-2026   |  |         |            |     |                         |          |  |       |   |  |            |        |  |            |         |  |                |          |  |       |        |  |      |           |  |         |          |  |
| <b>2. भाग व मतदान क्षेत्र का विवरण :</b>  |  |  |         |            |     |                         |          |  |       |   |  |            |        |  |            |         |  |                |          |  |       |        |  |      |           |  |         |          |  |
| भाग में आने वाले अनुभागों की संख्या और नाम :  |  |  |         |            |     |                         |          |  |       |   |  |            |        |  |            |         |  |                |          |  |       |        |  |      |           |  |         |          |  |
| 1-बहगंवा  | <table style="width: 100%; border-collapse: collapse;"> <tr> <td style="width: 60%;">मुख्य शहर / मुख्य ग्राम</td> <td style="width: 20%;">: बहगंवा</td> <td style="width: 20%;"></td> </tr> <tr> <td>वार्ड</td> <td>: </td> <td></td> </tr> <tr> <td>पोस्ट ऑफिस</td> <td>: नरवर</td> <td></td> </tr> <tr> <td>पुलिस थाना</td> <td>: सीहोर</td> <td></td> </tr> <tr> <td>स्थानीय संस्था</td> <td>: बहगंवा</td> <td></td> </tr> <tr> <td>ब्लॉक</td> <td>: नरवर</td> <td></td> </tr> <tr> <td>जिला</td> <td>: शिवपुरी</td> <td></td> </tr> <tr> <td>पिन कोड</td> <td>: 473880</td> <td></td> </tr> </table> |  |         |            |     | मुख्य शहर / मुख्य ग्राम | : बहगंवा |  | वार्ड | : |  | पोस्ट ऑफिस | : नरवर |  | पुलिस थाना | : सीहोर |  | स्थानीय संस्था | : बहगंवा |  | ब्लॉक | : नरवर |  | जिला | : शिवपुरी |  | पिन कोड | : 473880 |  |
| मुख्य शहर / मुख्य ग्राम   | : बहगंवा   |  |         |            |     |                         |          |  |       |   |  |            |        |  |            |         |  |                |          |  |       |        |  |      |           |  |         |          |  |
| वार्ड   | :  |  |         |            |     |                         |          |  |       |   |  |            |        |  |            |         |  |                |          |  |       |        |  |      |           |  |         |          |  |
| पोस्ट ऑफिस  | : नरवर   |  |         |            |     |                         |          |  |       |   |  |            |        |  |            |         |  |                |          |  |       |        |  |      |           |  |         |          |  |
| पुलिस थाना  | : सीहोर  |  |         |            |     |                         |          |  |       |   |  |            |        |  |            |         |  |                |          |  |       |        |  |      |           |  |         |          |  |
| स्थानीय संस्था  | : बहगंवा   |  |         |            |     |                         |          |  |       |   |  |            |        |  |            |         |  |                |          |  |       |        |  |      |           |  |         |          |  |
| ब्लॉक   | : नरवर   |  |         |            |     |                         |          |  |       |   |  |            |        |  |            |         |  |                |          |  |       |        |  |      |           |  |         |          |  |
| जिला  | : शिवपुरी  |  |         |            |     |                         |          |  |       |   |  |            |        |  |            |         |  |                |          |  |       |        |  |      |           |  |         |          |  |
| पिन कोड   | : 473880   |  |         |            |     |                         |          |  |       |   |  |            |        |  |            |         |  |                |          |  |       |        |  |      |           |  |         |          |  |
| <b>3. मतदान केंद्र का विवरण</b>   |  |  |         |            |     |                         |          |  |       |   |  |            |        |  |            |         |  |                |          |  |       |        |  |      |           |  |         |          |  |
| मतदान केंद्र की संख्या व नाम :  | मतदान केन्द्र की विशेष हैसियत<br>(पुरुष/महिला/सामान्य) :   |  | सामान्य |            |     |                         |          |  |       |   |  |            |        |  |            |         |  |                |          |  |       |        |  |      |           |  |         |          |  |
| 58 - बहगंवा   | इस मतदान क्षेत्र के सहायक<br>(ऑक्जिलियरी) मतदान केन्द्रों की संख्या :  |  | 0       |            |     |                         |          |  |       |   |  |            |        |  |            |         |  |                |          |  |       |        |  |      |           |  |         |          |  |
| मतदान केंद्र का भवन व पता :   |  |  |         |            |     |                         |          |  |       |   |  |            |        |  |            |         |  |                |          |  |       |        |  |      |           |  |         |          |  |
| मा. बि. बहगंवा  |  |  |         |            |     |                         |          |  |       |   |  |            |        |  |            |         |  |                |          |  |       |        |  |      |           |  |         |          |  |
| <b>4. मतदाताओं की संख्या :</b>  |  |  |         |            |     |                         |          |  |       |   |  |            |        |  |            |         |  |                |          |  |       |        |  |      |           |  |         |          |  |
| आरंभिक क्रम   | अंतिम क्रम   | मतदाताओं की संख्या   |         |            |     |                         |          |  |       |   |  |            |        |  |            |         |  |                |          |  |       |        |  |      |           |  |         |          |  |
| संख्या  | संख्या   | पुरुष  | महिला   | तृतीय लिंग | कुल |                         |          |  |       |   |  |            |        |  |            |         |  |                |          |  |       |        |  |      |           |  |         |          |  |
| 1   | 628  | 338  | 290     | 0          | 628 |                         |          |  |       |   |  |            |        |  |            |         |  |                |          |  |       |        |  |      |           |  |         |          |  |

निर्वाचक रजिस्ट्रीकरण अधिकारी द्वारा जारी

Nazri Naksha



Google Map View

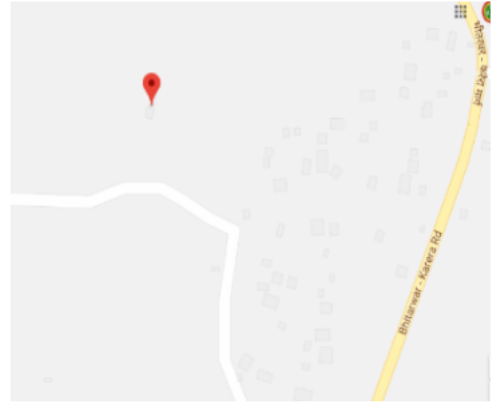

Polling Station Building Front View



मतदान केंद्र के सामने का फ़ोटो



Cad View

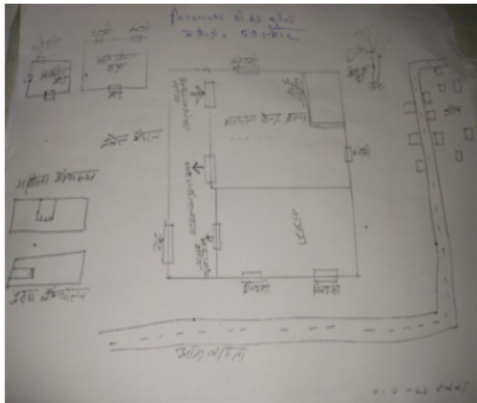

Key MAP View



|  |                           |  |                           |   |                           |
|--|---------------------------|--|---------------------------|---|---------------------------|
| 1<br>निर्वाचक का नाम : बाबू लाल<br>पिता का नाम: जगदीश<br>गृह संख्या : 12<br>उम्र : 28 लिंग : पुरुष                           | SQE2450849<br>फोटो उपलब्ध | 2<br>निर्वाचक का नाम : निलेश<br>पिता का नाम: भरतसिंह<br>गृह संख्या : 13<br>उम्र : 25 लिंग : पुरुष            | SQE1932326<br>फोटो उपलब्ध | 3<br>निर्वाचक का नाम : रुबी बानो<br>पति का नाम: रज्जे खान<br>गृह संख्या : 53<br>उम्र : 35 लिंग : महिला          | SQE2356897<br>फोटो उपलब्ध |
| 4<br>निर्वाचक का नाम : हाकिम सिंह<br>पिता का नाम: जिहान सिंह<br>गृह संख्या : 116<br>उम्र : 52 लिंग : पुरुष                   | SQE1874320<br>फोटो उपलब्ध | 5<br>निर्वाचक का नाम : ममता<br>पति का नाम: हाकिम सिंह<br>गृह संख्या : 116<br>उम्र : 49 लिंग : महिला          | SQE1874338<br>फोटो उपलब्ध | 6<br>निर्वाचक का नाम : धर्मेन्द्र सिंह<br>पिता का नाम: हाकिम सिंह<br>गृह संख्या : 116<br>उम्र : 31 लिंग : पुरुष | SQE0716977<br>फोटो उपलब्ध |
| 7<br>निर्वाचक का नाम : काजल<br>पति का नाम: धर्मेन्द्र<br>गृह संख्या : 116<br>उम्र : 29 लिंग : महिला                          | SQE1614304<br>फोटो उपलब्ध | 8<br>निर्वाचक का नाम : नीमा रावत<br>माता का नाम: ममता<br>गृह संख्या : 116<br>उम्र : 27 लिंग : महिला          | SQE1995513<br>फोटो उपलब्ध | 9<br>निर्वाचक का नाम : राजेश रावत<br>माता का नाम: ममता<br>गृह संख्या : 116<br>उम्र : 24 लिंग : पुरुष            | SQE1995422<br>फोटो उपलब्ध |
| 10<br>निर्वाचक का नाम : मुस्कान कोली<br>पिता का नाम: सुधर लाल<br>गृह संख्या : 116<br>उम्र : 23 लिंग : महिला                  | SQE1995562<br>फोटो उपलब्ध | 11<br>निर्वाचक का नाम : राधा रावत<br>पति का नाम: राजेश रावत<br>गृह संख्या : 116<br>उम्र : 20 लिंग : महिला    | SQE2432557<br>फोटो उपलब्ध | 12<br>निर्वाचक का नाम : सोबरन सिंह<br>पिता का नाम: जगभान सिंह<br>गृह संख्या : 117<br>उम्र : 79 लिंग : पुरुष     | SQE0326553<br>फोटो उपलब्ध |
| 13<br>निर्वाचक का नाम : राजपती<br>पति का नाम: सोवरन सिंह<br>गृह संख्या : 117<br>उम्र : 77 लिंग : महिला                       | SQE1874346<br>फोटो उपलब्ध | 14<br>निर्वाचक का नाम : प्राण सिंह<br>पिता का नाम: सोवरन सिंह<br>गृह संख्या : 117<br>उम्र : 49 लिंग : पुरुष  | SQE1874361<br>फोटो उपलब्ध | 15<br>निर्वाचक का नाम : ओम प्रकाश<br>पिता का नाम: सोवरन सिंह<br>गृह संख्या : 117<br>उम्र : 47 लिंग : पुरुष      | JKM1229905<br>फोटो उपलब्ध |
| 16<br>निर्वाचक का नाम : कुशम<br>पति का नाम: प्राण सिंह<br>गृह संख्या : 117<br>उम्र : 47 लिंग : महिला                         | SQE1874379<br>फोटो उपलब्ध | 17<br>निर्वाचक का नाम : शीलावाई<br>पति का नाम: गोपाल सिंह<br>गृह संख्या : 117<br>उम्र : 45 लिंग : महिला      | JKM1229731<br>फोटो उपलब्ध | 18<br>निर्वाचक का नाम : लोकेन्द्र सिंग<br>पिता का नाम: प्राण सिंग<br>गृह संख्या : 117<br>उम्र : 27 लिंग : पुरुष | SQE2012904<br>फोटो उपलब्ध |
| 19<br>निर्वाचक का नाम : गजेंद्र सिंह रावत<br>पिता का नाम: रावत प्राण सिंह रावत<br>गृह संख्या : 117<br>उम्र : 26 लिंग : पुरुष | SQE2013217<br>फोटो उपलब्ध | 20<br>निर्वाचक का नाम : नवाब सिंह<br>पिता का नाम: जिहान सिंह<br>गृह संख्या : 118<br>उम्र : 57 लिंग : पुरुष   | SQE1874197<br>फोटो उपलब्ध | 21<br>निर्वाचक का नाम : मीरा<br>पति का नाम: नवाब सिंह<br>गृह संख्या : 118<br>उम्र : 54 लिंग : महिला             | SQE1870724<br>फोटो उपलब्ध |
| 22<br>निर्वाचक का नाम : महीपसिंह<br>पिता का नाम: नबाबसिंह<br>गृह संख्या : 118<br>उम्र : 40 लिंग : पुरुष                      | JKM2269298<br>फोटो उपलब्ध | 23<br>निर्वाचक का नाम : गयावती<br>पति का नाम: महीपसिंह<br>गृह संख्या : 118<br>उम्र : 37 लिंग : महिला         | JKM2269306<br>फोटो उपलब्ध | 24<br>निर्वाचक का नाम : हरीमोहन<br>पिता का नाम: नबाबसिंह<br>गृह संख्या : 118<br>उम्र : 36 लिंग : महिला          | SQE0348920<br>फोटो उपलब्ध |
| 25<br>निर्वाचक का नाम : किशोरीलाल<br>पिता का नाम: जिहान सिंह<br>गृह संख्या : 119<br>उम्र : 54 लिंग : पुरुष                   | SQE1870732<br>फोटो उपलब्ध | 26<br>निर्वाचक का नाम : महादेवी<br>पति का नाम: किशोरीलाल<br>गृह संख्या : 119<br>उम्र : 52 लिंग : महिला       | SQE1870757<br>फोटो उपलब्ध | 27<br>निर्वाचक का नाम : सतेन्द्र रावत<br>पिता का नाम: किशोरीलाल<br>गृह संख्या : 119<br>उम्र : 32 लिंग : पुरुष   | SQE0348938<br>फोटो उपलब्ध |
| 28<br>निर्वाचक का नाम : जयकेश<br>पिता का नाम: किशोरीलाल<br>गृह संख्या : 119<br>उम्र : 25 लिंग : पुरुष                        | SQE2012888<br>फोटो उपलब्ध | 29<br>निर्वाचक का नाम : नीतू रावत<br>पति का नाम: सतेन्द्र रावत<br>गृह संख्या : 119<br>उम्र : 24 लिंग : महिला | SQE2306199<br>फोटो उपलब्ध | 30<br>निर्वाचक का नाम : काशीराम<br>पति का नाम: मुलुआराम<br>गृह संख्या : 121<br>उम्र : 76 लिंग : महिला           | SQE1870765<br>फोटो उपलब्ध |

|    |            |  |             |    |            |   |             |      |            |  |             |
|----|------------|--|-------------|----|------------|---|-------------|------|------------|--|-------------|
| 31 | SQE1870419 | निर्वाचक का नाम : राजाबेटी<br>पति का नाम: खरगाराम<br>गृह संख्या : 121<br>उम्र : 73 लिंग : महिला            | फोटो उपलब्ध | 32 | SQE1833334 | निर्वाचक का नाम : दिनेश<br>पिता का नाम: काशीराम<br>गृह संख्या : 121<br>उम्र : 48 लिंग : पुरुष           | फोटो उपलब्ध | 33   | JKM1994177 | निर्वाचक का नाम : महेश<br>पिता का नाम: खरगाराम<br>गृह संख्या : 121<br>उम्र : 42 लिंग : पुरुष             | फोटो उपलब्ध |
| 34 | JKM1229624 | निर्वाचक का नाम : मीरा<br>पति का नाम: दिनेश<br>गृह संख्या : 121<br>उम्र : 42 लिंग : महिला                  | फोटो उपलब्ध | 35 | SQE1341353 | निर्वाचक का नाम : जयप्रदा<br>पति का नाम: राकेश<br>गृह संख्या : 121<br>उम्र : 41 लिंग : महिला            | फोटो उपलब्ध | 36   | JKM1229665 | निर्वाचक का नाम : राम निवास<br>पिता का नाम: खरगाराम<br>गृह संख्या : 121<br>उम्र : 40 लिंग : पुरुष        | फोटो उपलब्ध |
| 37 | SQE0717181 | निर्वाचक का नाम : जुली<br>पति का नाम: राम निवास<br>गृह संख्या : 121<br>उम्र : 38 लिंग : महिला              | फोटो उपलब्ध | 38 | SQE2151900 | निर्वाचक का नाम : प्रियंका कोली<br>पिता का नाम: दिनेश<br>गृह संख्या : 121<br>उम्र : 22 लिंग : महिला     | फोटो उपलब्ध | 39   | SQE2151967 | निर्वाचक का नाम : बिजेन्द्र कोली<br>पिता का नाम: महेश कोली<br>गृह संख्या : 121<br>उम्र : 22 लिंग : पुरुष | फोटो उपलब्ध |
| 40 | SQE2151959 | निर्वाचक का नाम : लवली कोली<br>पिता का नाम: दिनेश<br>गृह संख्या : 121<br>उम्र : 22 लिंग : महिला            | फोटो उपलब्ध | 41 | SQE1700418 | निर्वाचक का नाम : पप्पू कोली<br>पिता का नाम: गम्भीरा<br>गृह संख्या : 122<br>उम्र : 54 लिंग : पुरुष      | फोटो उपलब्ध | 42   | SQE1699727 | निर्वाचक का नाम : मंजू<br>पति का नाम: शैतान<br>गृह संख्या : 122<br>उम्र : 49 लिंग : महिला                | फोटो उपलब्ध |
| 43 | JKM2031250 | निर्वाचक का नाम : अनीता<br>पति का नाम: ओमप्रकाश<br>गृह संख्या : 122<br>उम्र : 45 लिंग : महिला              | फोटो उपलब्ध | 44 | SQE1614577 | निर्वाचक का नाम : ब्रजेश<br>पिता का नाम: शैतान<br>गृह संख्या : 122<br>उम्र : 28 लिंग : पुरुष            | फोटो उपलब्ध | 45   | SQE2139962 | निर्वाचक का नाम : मनीषा कोली<br>अन्य: ब्रजेश<br>गृह संख्या : 122<br>उम्र : 26 लिंग : पुरुष               | फोटो उपलब्ध |
| 46 | SQE2403665 | निर्वाचक का नाम : हेमंत कबीर<br>पिता का नाम: शैतान सिंह कोली<br>गृह संख्या : 122<br>उम्र : 24 लिंग : पुरुष | फोटो उपलब्ध | 47 | SQE2139764 | निर्वाचक का नाम : देवकी कोली<br>पिता का नाम: शैतान<br>गृह संख्या : 122<br>उम्र : 22 लिंग : महिला        | फोटो उपलब्ध | 48   | JKM0174664 | निर्वाचक का नाम : कलिया<br>पति का नाम: हरीराम<br>गृह संख्या : 123<br>उम्र : 84 लिंग : महिला              | फोटो उपलब्ध |
| 49 | SQE1870773 | निर्वाचक का नाम : गुन्ठीराम<br>पिता का नाम: चिमना<br>गृह संख्या : 123<br>उम्र : 74 लिंग : पुरुष            | फोटो उपलब्ध | 50 | SQE0717090 | निर्वाचक का नाम : रजनी<br>पति का नाम: नन्दे सिंह<br>गृह संख्या : 123<br>उम्र : 41 लिंग : महिला          | फोटो उपलब्ध | 51   | JKM2031573 | निर्वाचक का नाम : अशोक<br>पिता का नाम: हरीराम<br>गृह संख्या : 123<br>उम्र : 40 लिंग : पुरुष              | फोटो उपलब्ध |
| 52 | SQE2401248 | निर्वाचक का नाम : विवेक कोली<br>पिता का नाम: नवल सिंह कोली<br>गृह संख्या : 123<br>उम्र : 22 लिंग : पुरुष   | फोटो उपलब्ध | 53 | SQE1874213 | निर्वाचक का नाम : परमेश्वरी दास<br>पिता का नाम: फुन्दीराम<br>गृह संख्या : 124<br>उम्र : 51 लिंग : पुरुष | फोटो उपलब्ध | 54   | SQE1874239 | निर्वाचक का नाम : सुधरलाल<br>पिता का नाम: फुन्दीराम<br>गृह संख्या : 124<br>उम्र : 47 लिंग : पुरुष        | फोटो उपलब्ध |
| 55 | SQE0940239 | निर्वाचक का नाम : कौशिल्या<br>पति का नाम: परमेश्वरी दास<br>गृह संख्या : 124<br>उम्र : 44 लिंग : महिला      | फोटो उपलब्ध | 56 | JKM1229871 | निर्वाचक का नाम : देवकी<br>पति का नाम: सुधरलाल<br>गृह संख्या : 124<br>उम्र : 41 लिंग : महिला            | फोटो उपलब्ध | 57   | JKM1228824 | निर्वाचक का नाम : राजेन्द्र<br>पिता का नाम: फुन्दीराम<br>गृह संख्या : 124<br>उम्र : 40 लिंग : पुरुष      | फोटो उपलब्ध |
| 58 | SQE0522441 | निर्वाचक का नाम : हंसमुखी<br>पति का नाम: राजेन्द्र<br>गृह संख्या : 124<br>उम्र : 38 लिंग : महिला           | फोटो उपलब्ध | 59 | SQE1773720 | निर्वाचक का नाम : मंगूराम<br>पिता का नाम: लम्पूराम<br>गृह संख्या : 125<br>उम्र : 84 लिंग : पुरुष        | फोटो उपलब्ध | # 60 | SQE1066133 | निर्वाचक का नाम : हल्की कोली<br>पति का नाम: मंगूराम कोली<br>गृह संख्या : 125<br>उम्र : 77 लिंग : महिला   | फोटो उपलब्ध |

|    |            |   |             |    |            |   |             |    |            |   |             |
|----|------------|---|-------------|----|------------|---|-------------|----|------------|---|-------------|
| 61 | SQE0136267 | निर्वाचक का नाम : रतनलाल<br>पिता का नाम: मंगूराम<br>गृह संख्या : 125<br>उम्र : 49 लिंग : पुरुष          | फोटो उपलब्ध | 62 | JKM1229590 | निर्वाचक का नाम : अनीता<br>पति का नाम: रतन लाल<br>गृह संख्या : 125<br>उम्र : 45 लिंग : महिला            | फोटो उपलब्ध | 63 | SQE1066125 | निर्वाचक का नाम : महेश<br>पिता का नाम: मंगूराम<br>गृह संख्या : 125<br>उम्र : 41 लिंग : पुरुष          | फोटो उपलब्ध |
| 64 | JKM1229608 | निर्वाचक का नाम : लता<br>पति का नाम: महेश<br>गृह संख्या : 125<br>उम्र : 40 लिंग : महिला                 | फोटो उपलब्ध | 65 | SQE1066109 | निर्वाचक का नाम : राखी<br>पति का नाम: महेश<br>गृह संख्या : 125<br>उम्र : 36 लिंग : महिला                | फोटो उपलब्ध | 66 | SQE1695287 | निर्वाचक का नाम : पशत्री<br>पति का नाम: रघुवर सिंह<br>गृह संख्या : 126<br>उम्र : 74 लिंग : महिला      | फोटो उपलब्ध |
| 67 | SQE1874247 | निर्वाचक का नाम : जगदीश<br>पिता का नाम: रतू<br>गृह संख्या : 127<br>उम्र : 56 लिंग : पुरुष               | फोटो उपलब्ध | 68 | SQE1806926 | निर्वाचक का नाम : प्रेम<br>पति का नाम: जगदीश<br>गृह संख्या : 127<br>उम्र : 54 लिंग : महिला              | फोटो उपलब्ध | 69 | SQE0522490 | निर्वाचक का नाम : गम्भीर<br>पिता का नाम: जगदीश<br>गृह संख्या : 127<br>उम्र : 33 लिंग : पुरुष          | फोटो उपलब्ध |
| 70 | SQE1018787 | निर्वाचक का नाम : कोमेश<br>पति का नाम: गम्भीर<br>गृह संख्या : 127<br>उम्र : 32 लिंग : महिला             | फोटो उपलब्ध | 71 | JKM1229798 | निर्वाचक का नाम : राम रतन<br>पिता का नाम: लालाराम<br>गृह संख्या : 128<br>उम्र : 46 लिंग : पुरुष         | फोटो उपलब्ध | 72 | JKM1994086 | निर्वाचक का नाम : रामकुमारी<br>पति का नाम: मान सिंह<br>गृह संख्या : 129<br>उम्र : 49 लिंग : महिला     | फोटो उपलब्ध |
| 73 | SQE0298588 | निर्वाचक का नाम : मनोज सिंह रावत<br>पिता का नाम: मानसिंह<br>गृह संख्या : 129<br>उम्र : 34 लिंग : पुरुष  | फोटो उपलब्ध | 74 | SQE0716985 | निर्वाचक का नाम : गजेन्द्र<br>पिता का नाम: मान सिंह<br>गृह संख्या : 129<br>उम्र : 31 लिंग : पुरुष       | फोटो उपलब्ध | 75 | SQE1695303 | निर्वाचक का नाम : छत्रपाल सिंह<br>पिता का नाम: लालाराम<br>गृह संख्या : 130<br>उम्र : 49 लिंग : पुरुष  | फोटो उपलब्ध |
| 76 | SQE1695311 | निर्वाचक का नाम : सीमा<br>पति का नाम: छत्रपाल सिंह<br>गृह संख्या : 130<br>उम्र : 48 लिंग : महिला        | फोटो उपलब्ध | 77 | JKM1229822 | निर्वाचक का नाम : कमलेश<br>पिता का नाम: रघुवर सिंह<br>गृह संख्या : 130<br>उम्र : 42 लिंग : पुरुष        | फोटो उपलब्ध | 78 | JKM4619268 | निर्वाचक का नाम : लक्ष्मी<br>पति का नाम: कमलेश<br>गृह संख्या : 130<br>उम्र : 40 लिंग : महिला          | फोटो उपलब्ध |
| 79 | SQE2012672 | निर्वाचक का नाम : क्रांति<br>पति का नाम: धर्मेन्द्र<br>गृह संख्या : 130<br>उम्र : 34 लिंग : महिला       | फोटो उपलब्ध | 80 | SQE0717199 | निर्वाचक का नाम : धर्मेन्द्र<br>पिता का नाम: छत्रपाल सिंह<br>गृह संख्या : 130<br>उम्र : 33 लिंग : पुरुष | फोटो उपलब्ध | 81 | SQE0717207 | निर्वाचक का नाम : कुलदीप<br>पिता का नाम: छत्रपाल सिंह<br>गृह संख्या : 130<br>उम्र : 32 लिंग : पुरुष   | फोटो उपलब्ध |
| 82 | SQE1874254 | निर्वाचक का नाम : राम सिंह<br>पिता का नाम: लालाराम<br>गृह संख्या : 131<br>उम्र : 59 लिंग : पुरुष        | फोटो उपलब्ध | 83 | SQE1874270 | निर्वाचक का नाम : रती<br>पति का नाम: राम सिंह<br>गृह संख्या : 131<br>उम्र : 57 लिंग : महिला             | फोटो उपलब्ध | 84 | SQE0447904 | निर्वाचक का नाम : महेन्द्र सिंह<br>पिता का नाम: रामसिंह<br>गृह संख्या : 131<br>उम्र : 34 लिंग : पुरुष | फोटो उपलब्ध |
| 85 | SQE0717074 | निर्वाचक का नाम : जीतेन्द्र सिंह<br>पिता का नाम: राम सिंह<br>गृह संख्या : 131<br>उम्र : 31 लिंग : पुरुष | फोटो उपलब्ध | 86 | SQE1417518 | निर्वाचक का नाम : राजकुमारी<br>पति का नाम: महेंद्र<br>गृह संख्या : 131<br>उम्र : 28 लिंग : महिला        | फोटो उपलब्ध | 87 | SQE1417526 | निर्वाचक का नाम : रुबी<br>पति का नाम: जितेंद्र<br>गृह संख्या : 131<br>उम्र : 27 लिंग : महिला          | फोटो उपलब्ध |
| 88 | SQE1870807 | निर्वाचक का नाम : जगदीश सिंह<br>पिता का नाम: लालाराम<br>गृह संख्या : 132<br>उम्र : 64 लिंग : पुरुष      | फोटो उपलब्ध | 89 | SQE1870815 | निर्वाचक का नाम : बेटी<br>पति का नाम: जगदीश सिंह<br>गृह संख्या : 132<br>उम्र : 59 लिंग : महिला          | फोटो उपलब्ध | 90 | JKM1228758 | निर्वाचक का नाम : सोमवती<br>पति का नाम: रामरतन<br>गृह संख्या : 132<br>उम्र : 42 लिंग : महिला          | फोटो उपलब्ध |

|     |            |   |     |            |   |     |            |   |
|-----|------------|---|-----|------------|---|-----|------------|---|
| 91  | SQE0208744 | निर्वाचक का नाम : राजेश<br>पिता का नाम: जगदीश<br>गृह संख्या : 132<br>उम्र : 41 लिंग : पुरुष                 | 92  | SQE2390078 | निर्वाचक का नाम : देवेन्द्र सिंह रावत<br>पिता का नाम: जगदीश सिंह रावत<br>गृह संख्या : 132<br>उम्र : 38 लिंग : पुरुष | 93  | SQE1933282 | निर्वाचक का नाम : गुडिया<br>पति का नाम: राजेश<br>गृह संख्या : 132<br>उम्र : 32 लिंग : महिला                   |
| 94  | SQE2349827 | निर्वाचक का नाम : अरविंद रावत<br>पिता का नाम: जगदीश सिंह रावत<br>गृह संख्या : 132<br>उम्र : 29 लिंग : पुरुष | 95  | SQE2351153 | निर्वाचक का नाम : यशोधरा रावत<br>पति का नाम: अरविंद रावत<br>गृह संख्या : 132<br>उम्र : 21 लिंग : महिला              | 96  | SQE1851278 | निर्वाचक का नाम : बैजनाथ<br>पिता का नाम: सरुआ<br>गृह संख्या : 133<br>उम्र : 64 लिंग : पुरुष                   |
| 97  | SQE1870823 | निर्वाचक का नाम : मिथला<br>पति का नाम: बैजनाथ<br>गृह संख्या : 133<br>उम्र : 59 लिंग : महिला                 | 98  | JKM2269355 | निर्वाचक का नाम : धनवंती<br>पति का नाम: नंदकिशोर<br>गृह संख्या : 133<br>उम्र : 51 लिंग : महिला                      | 99  | JKM1228600 | निर्वाचक का नाम : बलवीर<br>पिता का नाम: बैजनाथ<br>गृह संख्या : 133<br>उम्र : 45 लिंग : पुरुष                  |
| 100 | SQE0717215 | निर्वाचक का नाम : नन्हेसिंह<br>पिता का नाम: जिहर सिंह<br>गृह संख्या : 133<br>उम्र : 45 लिंग : पुरुष         | 101 | JKM1229004 | निर्वाचक का नाम : अकलवती<br>पति का नाम: बलवीर<br>गृह संख्या : 133<br>उम्र : 43 लिंग : महिला                         | 102 | SQE0050625 | निर्वाचक का नाम : प्रतापसिंह<br>पिता का नाम: वैजनाथ<br>गृह संख्या : 133<br>उम्र : 40 लिंग : पुरुष             |
| 103 | SQE0050617 | निर्वाचक का नाम : सुमन<br>पति का नाम: प्रतापसिंह<br>गृह संख्या : 133<br>उम्र : 39 लिंग : महिला              | 104 | SQE0522458 | निर्वाचक का नाम : देवेन्द्र<br>पिता का नाम: बैजनाथ<br>गृह संख्या : 133<br>उम्र : 33 लिंग : पुरुष                    | 105 | SQE0522466 | निर्वाचक का नाम : लाली<br>पति का नाम: देवेन्द्र<br>गृह संख्या : 133<br>उम्र : 32 लिंग : महिला                 |
| 106 | SQE1129030 | निर्वाचक का नाम : महीप सिंह<br>पिता का नाम: बैजनाथ<br>गृह संख्या : 133<br>उम्र : 32 लिंग : पुरुष            | 107 | SQE1341361 | निर्वाचक का नाम : रीना<br>पति का नाम: महीप<br>गृह संख्या : 133<br>उम्र : 30 लिंग : महिला                            | 108 | SQE1602903 | निर्वाचक का नाम : वीरेंद्र<br>पिता का नाम: नंदकिशोर<br>गृह संख्या : 133<br>उम्र : 26 लिंग : पुरुष             |
| 109 | SQE2152981 | निर्वाचक का नाम : अंकेश<br>पिता का नाम: नंदकिशोर<br>गृह संख्या : 133<br>उम्र : 22 लिंग : पुरुष              | 110 | SQE2152965 | निर्वाचक का नाम : प्रीति बाघेल<br>पति का नाम: वीरेंद्र<br>गृह संख्या : 133<br>उम्र : 22 लिंग : महिला                | 111 | SQE1870872 | निर्वाचक का नाम : भैरो सिंह<br>पिता का नाम: फेरु<br>गृह संख्या : 134<br>उम्र : 59 लिंग : पुरुष                |
| 112 | SQE1870856 | निर्वाचक का नाम : बसंती<br>पति का नाम: भैरो सिंह<br>गृह संख्या : 134<br>उम्र : 57 लिंग : महिला              | 113 | SQE0717223 | निर्वाचक का नाम : जीतेन्द्र<br>पिता का नाम: भैरो सिंह<br>गृह संख्या : 134<br>उम्र : 31 लिंग : पुरुष                 | 114 | SQE0717231 | निर्वाचक का नाम : रामसखी<br>पति का नाम: जीतेन्द्र<br>गृह संख्या : 134<br>उम्र : 31 लिंग : महिला               |
| 115 | SQE1018803 | निर्वाचक का नाम : लाली<br>पति का नाम: बालेन्द्र<br>गृह संख्या : 135<br>उम्र : 31 लिंग : महिला               | 116 | SQE0717249 | निर्वाचक का नाम : महेश<br>पिता का नाम: सरमन<br>गृह संख्या : 135 क<br>उम्र : 35 लिंग : पुरुष                         | 117 | SQE2152957 | निर्वाचक का नाम : पुष्पेंद्र बाघेल<br>पिता का नाम: भारत सिंग<br>गृह संख्या : 135/के<br>उम्र : 23 लिंग : पुरुष |
| 118 | SQE0716555 | निर्वाचक का नाम : अजब सिंह बघेल<br>पिता का नाम: सरमन सिंह<br>गृह संख्या : 135 क<br>उम्र : 47 लिंग : पुरुष   | 119 | SQE0716563 | निर्वाचक का नाम : सोना<br>पति का नाम: अजब सिंह<br>गृह संख्या : 135 क<br>उम्र : 44 लिंग : महिला                      | 120 | SQE0717256 | निर्वाचक का नाम : बालेन्द्र<br>पिता का नाम: सरमन<br>गृह संख्या : 135 क<br>उम्र : 31 लिंग : पुरुष              |

|     |            |   |             |     |            |  |             |     |            |   |             |
|-----|------------|---|-------------|-----|------------|--|-------------|-----|------------|---|-------------|
| 121 | SQE2412252 | निर्वाचक का नाम : प्रभाती बघेल<br>पति का नाम: नीलेश बघेल<br>गृह संख्या : 135 के<br>उम्र : 23 लिंग : महिला | फोटो उपलब्ध | 122 | SQE1870864 | निर्वाचक का नाम : सरमन<br>पिता का नाम: लालाराम<br>गृह संख्या : 135/क<br>उम्र : 69 लिंग : पुरुष           | फोटो उपलब्ध | 123 | SQE1870898 | निर्वाचक का नाम : श्रीलाल<br>पिता का नाम: लालाराम<br>गृह संख्या : 135/क<br>उम्र : 69 लिंग : पुरुष   | फोटो उपलब्ध |
| 124 | SQE1871011 | निर्वाचक का नाम : राजाबेटी<br>पति का नाम: सरमन<br>गृह संख्या : 135/क<br>उम्र : 64 लिंग : महिला            | फोटो उपलब्ध | 125 | SQE1871037 | निर्वाचक का नाम : मंगल सिंह<br>पिता का नाम: लालाराम<br>गृह संख्या : 135/क<br>उम्र : 55 लिंग : पुरुष      | फोटो उपलब्ध | 126 | JKM1229467 | निर्वाचक का नाम : भारत सिंह<br>पिता का नाम: लालाराम<br>गृह संख्या : 135/क<br>उम्र : 51 लिंग : पुरुष | फोटो उपलब्ध |
| 127 | JKM1229558 | निर्वाचक का नाम : मालती<br>पति का नाम: भारत सिंह<br>गृह संख्या : 135/क<br>उम्र : 49 लिंग : महिला          | फोटो उपलब्ध | 128 | SQE1807189 | निर्वाचक का नाम : नत्था<br>पिता का नाम: लल्लू<br>गृह संख्या : 136<br>उम्र : 54 लिंग : पुरुष              | फोटो उपलब्ध | 129 | SQE1773746 | निर्वाचक का नाम : गिल्लाराम<br>पिता का नाम: लल्लू<br>गृह संख्या : 136<br>उम्र : 51 लिंग : पुरुष     | फोटो उपलब्ध |
| 130 | SQE0136275 | निर्वाचक का नाम : पिस्ता<br>पति का नाम: गिल्लाराम<br>गृह संख्या : 136<br>उम्र : 49 लिंग : महिला           | फोटो उपलब्ध | 131 | JKM1228790 | निर्वाचक का नाम : भूरी<br>पति का नाम: नत्था<br>गृह संख्या : 136<br>उम्र : 45 लिंग : महिला                | फोटो उपलब्ध | 132 | SQE0716571 | निर्वाचक का नाम : सेवाराम<br>पिता का नाम: गिल्लाराम<br>गृह संख्या : 136<br>उम्र : 34 लिंग : पुरुष   | फोटो उपलब्ध |
| 133 | SQE0716589 | निर्वाचक का नाम : ऊषा<br>पति का नाम: सेवाराम<br>गृह संख्या : 136<br>उम्र : 32 लिंग : महिला                | फोटो उपलब्ध | 134 | SQE2346955 | निर्वाचक का नाम : कृष्णपाल बघेल<br>पिता का नाम: नत्था बघेल<br>गृह संख्या : 136<br>उम्र : 24 लिंग : पुरुष | फोटो उपलब्ध | 135 | SQE1871052 | निर्वाचक का नाम : कमलू<br>पिता का नाम: जिहान सिंह<br>गृह संख्या : 137<br>उम्र : 69 लिंग : पुरुष     | फोटो उपलब्ध |
| 136 | JKM1228774 | निर्वाचक का नाम : भागो<br>पति का नाम: कमलू<br>गृह संख्या : 137<br>उम्र : 64 लिंग : महिला                  | फोटो उपलब्ध | 137 | JKM1229244 | निर्वाचक का नाम : दौलत सिंह<br>पिता का नाम: जिहान सिंह<br>गृह संख्या : 137<br>उम्र : 59 लिंग : पुरुष     | फोटो उपलब्ध | 138 | JKM1229525 | निर्वाचक का नाम : सावित्री<br>पति का नाम: दौलत सिंह<br>गृह संख्या : 137<br>उम्र : 57 लिंग : महिला   | फोटो उपलब्ध |
| 139 | SQE0717264 | निर्वाचक का नाम : छविराम<br>पिता का नाम: कमलू<br>गृह संख्या : 137<br>उम्र : 36 लिंग : पुरुष               | फोटो उपलब्ध | 140 | SQE0717330 | निर्वाचक का नाम : रामपाल<br>पिता का नाम: दौलत सिंह<br>गृह संख्या : 137<br>उम्र : 36 लिंग : पुरुष         | फोटो उपलब्ध | 141 | SQE0717272 | निर्वाचक का नाम : सरोज<br>पति का नाम: छविराम<br>गृह संख्या : 137<br>उम्र : 33 लिंग : महिला          | फोटो उपलब्ध |
| 142 | SQE0717348 | निर्वाचक का नाम : रेणु<br>पति का नाम: रामपाल<br>गृह संख्या : 137<br>उम्र : 33 लिंग : महिला                | फोटो उपलब्ध | 143 | SQE0717355 | निर्वाचक का नाम : रघुवीर<br>पिता का नाम: दौलत सिंह<br>गृह संख्या : 137<br>उम्र : 32 लिंग : पुरुष         | फोटो उपलब्ध | 144 | SQE0717363 | निर्वाचक का नाम : भारती<br>पति का नाम: रघुवीर<br>गृह संख्या : 137<br>उम्र : 32 लिंग : महिला         | फोटो उपलब्ध |
| 145 | SQE0717033 | निर्वाचक का नाम : प्रहलाद<br>पिता का नाम: कमलू<br>गृह संख्या : 137<br>उम्र : 31 लिंग : पुरुष              | फोटो उपलब्ध | 146 | SQE0717280 | निर्वाचक का नाम : देवी सिंह<br>पिता का नाम: दौलत सिंह<br>गृह संख्या : 137<br>उम्र : 31 लिंग : पुरुष      | फोटो उपलब्ध | 147 | SQE1341387 | निर्वाचक का नाम : अनीता<br>पति का नाम: प्रहलाद<br>गृह संख्या : 137<br>उम्र : 30 लिंग : महिला        | फोटो उपलब्ध |
| 148 | SQE2153369 | निर्वाचक का नाम : गंगाराम बाघेल<br>पिता का नाम: दौलत सिंह<br>गृह संख्या : 137<br>उम्र : 28 लिंग : पुरुष   | फोटो उपलब्ध | 149 | SQE2152924 | निर्वाचक का नाम : स्वर्ती पाल<br>पति का नाम: गंगाराम<br>गृह संख्या : 137<br>उम्र : 23 लिंग : महिला       | फोटो उपलब्ध | 150 | JKM1228436 | निर्वाचक का नाम : रामवती<br>पति का नाम: रामदयाल<br>गृह संख्या : 138<br>उम्र : 65 लिंग : महिला       | फोटो उपलब्ध |

|  |                           |   |                           |   |                           |
|--|---------------------------|---|---------------------------|---|---------------------------|
| 151<br>निर्वाचक का नाम : धनीराम<br>पिता का नाम: रामदयाल<br>गृह संख्या : 138<br>उम्र : 34 लिंग : पुरुष    | SQE0447920<br>फोटो उपलब्ध | 152<br>निर्वाचक का नाम : धीरज<br>पिता का नाम: रामदयाल<br>गृह संख्या : 138<br>उम्र : 33 लिंग : पुरुष         | SQE0447912<br>फोटो उपलब्ध | 153<br>निर्वाचक का नाम : धनमंती<br>पति का नाम: धनीराम<br>गृह संख्या : 138<br>उम्र : 33 लिंग : महिला         | SQE0447938<br>फोटो उपलब्ध |
| 154<br>निर्वाचक का नाम : इंदर वेटी<br>पति का नाम: धीरज<br>गृह संख्या : 138<br>उम्र : 31 लिंग : महिला     | SQE0717587<br>फोटो उपलब्ध | 155<br>निर्वाचक का नाम : वीरसिंह<br>पिता का नाम: रामदयाल<br>गृह संख्या : 138<br>उम्र : 26 लिंग : पुरुष      | SQE1417500<br>फोटो उपलब्ध | 156<br>निर्वाचक का नाम : कृष्णा<br>पति का नाम: वीर सिंह<br>गृह संख्या : 138<br>उम्र : 25 लिंग : महिला       | SQE2152916<br>फोटो उपलब्ध |
| 157<br>निर्वाचक का नाम : साबो<br>पति का नाम: कल्याण सिंह<br>गृह संख्या : 139<br>उम्र : 79 लिंग : महिला   | SQE1716810<br>फोटो उपलब्ध | 158<br>निर्वाचक का नाम : दयाराम<br>पिता का नाम: कल्याण सिंह<br>गृह संख्या : 139<br>उम्र : 56 लिंग : पुरुष   | SQE1773571<br>फोटो उपलब्ध | 159<br>निर्वाचक का नाम : चन्दनिया<br>पति का नाम: दयाराम<br>गृह संख्या : 139<br>उम्र : 54 लिंग : महिला       | SQE1773589<br>फोटो उपलब्ध |
| 160<br>निर्वाचक का नाम : लाली<br>पति का नाम: महेश बघेल<br>गृह संख्या : 139<br>उम्र : 43 लिंग : महिला     | JKM1228998<br>फोटो उपलब्ध | 161<br>निर्वाचक का नाम : महीप<br>पिता का नाम: कल्याण सिंह<br>गृह संख्या : 139<br>उम्र : 42 लिंग : पुरुष     | JKM1228709<br>फोटो उपलब्ध | 162<br>निर्वाचक का नाम : रश्मि<br>पति का नाम: महीप<br>गृह संख्या : 139<br>उम्र : 38 लिंग : महिला            | SQE0447953<br>फोटो उपलब्ध |
| 163<br>निर्वाचक का नाम : होतम सिंह<br>पिता का नाम: दयाराम<br>गृह संख्या : 139<br>उम्र : 35 लिंग : पुरुष  | SQE0717116<br>फोटो उपलब्ध | 164<br>निर्वाचक का नाम : राजकुमारी<br>पति का नाम: होतम सिंह<br>गृह संख्या : 139<br>उम्र : 32 लिंग : महिला   | SQE1018837<br>फोटो उपलब्ध | 165<br>निर्वाचक का नाम : रंजना<br>पति का नाम: खीलानसिंह<br>गृह संख्या : 139<br>उम्र : 30 लिंग : महिला       | SQE1417492<br>फोटो उपलब्ध |
| 166<br>निर्वाचक का नाम : गोपीराम<br>पिता का नाम: जगभान<br>गृह संख्या : 140<br>उम्र : 79 लिंग : पुरुष     | SQE1600915<br>फोटो उपलब्ध | 167<br>निर्वाचक का नाम : कला<br>पति का नाम: गोपीराम<br>गृह संख्या : 140<br>उम्र : 74 लिंग : महिला           | SQE1871094<br>फोटो उपलब्ध | 168<br>निर्वाचक का नाम : फूला<br>पति का नाम: रामहेत<br>गृह संख्या : 140<br>उम्र : 51 लिंग : महिला           | SQE1870914<br>फोटो उपलब्ध |
| 169<br>निर्वाचक का नाम : हरविलास<br>पिता का नाम: गोपीराम<br>गृह संख्या : 140<br>उम्र : 49 लिंग : पुरुष   | SQE1870930<br>फोटो उपलब्ध | 170<br>निर्वाचक का नाम : राजकुमारी<br>पति का नाम: हरविलास<br>गृह संख्या : 140<br>उम्र : 47 लिंग : महिला     | JKM4619250<br>फोटो उपलब्ध | 171<br>निर्वाचक का नाम : महेन्द्र<br>पिता का नाम: गोपीराम<br>गृह संख्या : 140<br>उम्र : 34 लिंग : पुरुष     | SQE0298596<br>फोटो उपलब्ध |
| 172<br>निर्वाचक का नाम : देवी सिंह<br>पिता का नाम: रामहेत<br>गृह संख्या : 140<br>उम्र : 32 लिंग : पुरुष  | SQE0717298<br>फोटो उपलब्ध | 173<br>निर्वाचक का नाम : ममता<br>पति का नाम: महेंद्र<br>गृह संख्या : 140<br>उम्र : 31 लिंग : महिला          | SQE1417450<br>फोटो उपलब्ध | 174<br>निर्वाचक का नाम : पुष्पा<br>पति का नाम: देवीसिंह<br>गृह संख्या : 140<br>उम्र : 29 लिंग : महिला       | SQE1417468<br>फोटो उपलब्ध |
| 175<br>निर्वाचक का नाम : देवेन्द्र<br>पिता का नाम: हरविलास<br>गृह संख्या : 140<br>उम्र : 27 लिंग : पुरुष | SQE1417443<br>फोटो उपलब्ध | 176<br>निर्वाचक का नाम : बादाम सिंह<br>पिता का नाम: छत्तूराम<br>गृह संख्या : 141<br>उम्र : 79 लिंग : पुरुष  | SQE1716836<br>फोटो उपलब्ध | 177<br>निर्वाचक का नाम : सिरनाम सिंह<br>पिता का नाम: छत्तूराम<br>गृह संख्या : 141<br>उम्र : 74 लिंग : पुरुष | JKM1228519<br>फोटो उपलब्ध |
| 178<br>निर्वाचक का नाम : हरको<br>पति का नाम: बादाम सिंह<br>गृह संख्या : 141<br>उम्र : 74 लिंग : महिला    | SQE1716844<br>फोटो उपलब्ध | 179<br>निर्वाचक का नाम : कम्मोद सिंह<br>पिता का नाम: छत्तूराम<br>गृह संख्या : 141<br>उम्र : 69 लिंग : पुरुष | SQE1870955<br>फोटो उपलब्ध | 180<br>निर्वाचक का नाम : कमला<br>पति का नाम: सिरनाम सिंह<br>गृह संख्या : 141<br>उम्र : 69 लिंग : महिला      | SQE1807197<br>फोटो उपलब्ध |

|     |            |  |             |     |            |   |             |       |            |   |             |
|-----|------------|--|-------------|-----|------------|---|-------------|-------|------------|---|-------------|
| 181 | SQE1807205 | निर्वाचक का नाम : बलराम<br>पिता का नाम: छत्तूराम<br>गृह संख्या : 141<br>उम्र : 64 लिंग : पुरुष       | फोटो उपलब्ध | 182 | SQE1870971 | निर्वाचक का नाम : शालिकराम<br>पिता का नाम: छत्तूराम<br>गृह संख्या : 141<br>उम्र : 59 लिंग : पुरुष     | फोटो उपलब्ध | 183   | SQE1807213 | निर्वाचक का नाम : मनको<br>पिता का नाम: बलराम<br>गृह संख्या : 141<br>उम्र : 59 लिंग : महिला              | फोटो उपलब्ध |
| 184 | SQE0136283 | निर्वाचक का नाम : नवल सिंह<br>पिता का नाम: बादाम सिंह<br>गृह संख्या : 141<br>उम्र : 49 लिंग : पुरुष  | फोटो उपलब्ध | 185 | SQE1695352 | निर्वाचक का नाम : रामवरण<br>पिता का नाम: कम्मोद सिंह<br>गृह संख्या : 141<br>उम्र : 47 लिंग : पुरुष    | फोटो उपलब्ध | 186   | SQE1870997 | निर्वाचक का नाम : ममता<br>पिता का नाम: नवल सिंह<br>गृह संख्या : 141<br>उम्र : 47 लिंग : महिला           | फोटो उपलब्ध |
| 187 | JKM1229897 | निर्वाचक का नाम : राकेश<br>पिता का नाम: कम्मोद सिंह<br>गृह संख्या : 141<br>उम्र : 44 लिंग : पुरुष    | फोटो उपलब्ध | 188 | SQE0522540 | निर्वाचक का नाम : मलखान<br>पिता का नाम: बादाम सिंह<br>गृह संख्या : 141<br>उम्र : 39 लिंग : पुरुष      | फोटो उपलब्ध | 189   | SQE0447946 | निर्वाचक का नाम : जगत सिंह<br>पिता का नाम: बादाम सिंह<br>गृह संख्या : 141<br>उम्र : 33 लिंग : पुरुष     | फोटो उपलब्ध |
| 190 | SQE0522474 | निर्वाचक का नाम : ज्ञान सिंह<br>पिता का नाम: बलराम<br>गृह संख्या : 141<br>उम्र : 33 लिंग : पुरुष     | फोटो उपलब्ध | 191 | SQE0717454 | निर्वाचक का नाम : रामवती<br>पिता का नाम: ज्ञान सिंह<br>गृह संख्या : 141<br>उम्र : 32 लिंग : महिला     | फोटो उपलब्ध | # 192 | SQE1018852 | निर्वाचक का नाम : राजवती<br>पिता का नाम: जगत सिंह<br>गृह संख्या : 141<br>उम्र : 31 लिंग : महिला         | फोटो उपलब्ध |
| 193 | SQE1162676 | निर्वाचक का नाम : हरेन्द्र<br>पिता का नाम: सालिकराम<br>गृह संख्या : 141<br>उम्र : 29 लिंग : पुरुष    | फोटो उपलब्ध | 194 | SQE1932458 | निर्वाचक का नाम : लक्ष्मी<br>पिता का नाम: पातीराम<br>गृह संख्या : 141<br>उम्र : 28 लिंग : महिला       | फोटो उपलब्ध | 195   | SQE1417435 | निर्वाचक का नाम : पातीराम<br>पिता का नाम: बलराम<br>गृह संख्या : 141<br>उम्र : 27 लिंग : पुरुष           | फोटो उपलब्ध |
| 196 | SQE1417625 | निर्वाचक का नाम : दिनेश<br>पिता का नाम: नवलसिंह<br>गृह संख्या : 141<br>उम्र : 27 लिंग : पुरुष        | फोटो उपलब्ध | 197 | SQE2152940 | निर्वाचक का नाम : वर्षा<br>पिता का नाम: हरेंद्र<br>गृह संख्या : 141<br>उम्र : 25 लिंग : महिला         | फोटो उपलब्ध | 198   | SQE2197150 | निर्वाचक का नाम : सोनू बघेल<br>पिता का नाम: नवल सिंह बघेल<br>गृह संख्या : 141<br>उम्र : 23 लिंग : पुरुष | फोटो उपलब्ध |
| 199 | SQE2354827 | निर्वाचक का नाम : संजय बघेल<br>पिता का नाम: राकेश बघेल<br>गृह संख्या : 141<br>उम्र : 23 लिंग : पुरुष | फोटो उपलब्ध | 200 | SQE1871201 | निर्वाचक का नाम : रामश्री<br>पिता का नाम: जगन्नाथ सिंह<br>गृह संख्या : 142<br>उम्र : 85 लिंग : महिला  | फोटो उपलब्ध | 201   | SQE1871490 | निर्वाचक का नाम : लखन सिंह<br>पिता का नाम: जगन्नाथ सिंह<br>गृह संख्या : 142<br>उम्र : 50 लिंग : पुरुष   | फोटो उपलब्ध |
| 202 | SQE1341403 | निर्वाचक का नाम : कविता<br>पिता का नाम: लखन सिंह<br>गृह संख्या : 142<br>उम्र : 45 लिंग : महिला       | फोटो उपलब्ध | 203 | SQE1807221 | निर्वाचक का नाम : पंजाब सिंह<br>पिता का नाम: भवानी सिंह<br>गृह संख्या : 143<br>उम्र : 55 लिंग : पुरुष | फोटो उपलब्ध | 204   | SQE1807239 | निर्वाचक का नाम : मन्खो<br>पिता का नाम: पंजाब सिंह<br>गृह संख्या : 143<br>उम्र : 53 लिंग : महिला        | फोटो उपलब्ध |
| 205 | SQE0298620 | निर्वाचक का नाम : धर्मन्द्र<br>पिता का नाम: पंजाबसिंह<br>गृह संख्या : 143<br>उम्र : 33 लिंग : पुरुष  | फोटो उपलब्ध | 206 | SQE0718197 | निर्वाचक का नाम : महेशवरी<br>पिता का नाम: धर्मन्द्र<br>गृह संख्या : 143<br>उम्र : 32 लिंग : महिला     | फोटो उपलब्ध | 207   | SQE1871508 | निर्वाचक का नाम : जशवंत सिंह<br>पिता का नाम: भवानी सिंह<br>गृह संख्या : 144<br>उम्र : 64 लिंग : पुरुष   | फोटो उपलब्ध |
| 208 | SQE0136291 | निर्वाचक का नाम : कमला<br>पिता का नाम: जशवंत सिंह<br>गृह संख्या : 144<br>उम्र : 59 लिंग : महिला      | फोटो उपलब्ध | 209 | JKM1229343 | निर्वाचक का नाम : अजमेर सिंह<br>पिता का नाम: भवानी सिंह<br>गृह संख्या : 145<br>उम्र : 54 लिंग : पुरुष | फोटो उपलब्ध | 210   | SQE1807247 | निर्वाचक का नाम : लखन सिंह<br>पिता का नाम: भवानी सिंह<br>गृह संख्या : 145<br>उम्र : 49 लिंग : पुरुष     | फोटो उपलब्ध |

|     |            |  |             |     |            |   |             |     |            |   |             |
|-----|------------|--|-------------|-----|------------|---|-------------|-----|------------|---|-------------|
| 211 | JKM1229400 | निर्वाचक का नाम : रामकुंवर पति का नाम: अजमेर सिंह<br>गृह संख्या : 145<br>उम्र : 49 लिंग : महिला    | फोटो उपलब्ध | 212 | SQE1695360 | निर्वाचक का नाम : कमलेश पति का नाम: लखन सिंह<br>गृह संख्या : 145<br>उम्र : 47 लिंग : महिला        | फोटो उपलब्ध | 213 | SQE0522482 | निर्वाचक का नाम : छिमाधर पिता का नाम: लखन<br>गृह संख्या : 145<br>उम्र : 32 लिंग : पुरुष                 | फोटो उपलब्ध |
| 214 | SQE1542208 | निर्वाचक का नाम : ज्योति पति का नाम: छिमाधर रावत<br>गृह संख्या : 145<br>उम्र : 27 लिंग : महिला     | फोटो उपलब्ध | 215 | SQE1997626 | निर्वाचक का नाम : रजनी प्रजापति अन्य: संतोष<br>गृह संख्या : 145<br>उम्र : 24 लिंग : महिला         | फोटो उपलब्ध | 216 | SQE1995646 | निर्वाचक का नाम : शिशुपाल रावत पिता का नाम: अजमेर<br>गृह संख्या : 145<br>उम्र : 23 लिंग : पुरुष         | फोटो उपलब्ध |
| 217 | SQE2333102 | निर्वाचक का नाम : अजय रावत पिता का नाम: अजमेर रावत<br>गृह संख्या : 145<br>उम्र : 20 लिंग : पुरुष   | फोटो उपलब्ध | 218 | SQE1851286 | निर्वाचक का नाम : मंगल सिंह पिता का नाम: भगवान सिंह<br>गृह संख्या : 146<br>उम्र : 52 लिंग : पुरुष | फोटो उपलब्ध | 219 | SQE1695428 | निर्वाचक का नाम : अगर सिंह पिता का नाम: भगवान सिंह<br>गृह संख्या : 146<br>उम्र : 47 लिंग : पुरुष        | फोटो उपलब्ध |
| 220 | JKM1228717 | निर्वाचक का नाम : शारदा पति का नाम: अगर सिंह<br>गृह संख्या : 146<br>उम्र : 42 लिंग : महिला         | फोटो उपलब्ध | 221 | SQE0717314 | निर्वाचक का नाम : मनोज पिता का नाम: मंगल सिंह<br>गृह संख्या : 146<br>उम्र : 33 लिंग : पुरुष       | फोटो उपलब्ध | 222 | SQE1580026 | निर्वाचक का नाम : कल्लो पति का नाम: मनोज<br>गृह संख्या : 146<br>उम्र : 28 लिंग : महिला                  | फोटो उपलब्ध |
| 223 | SQE1871516 | निर्वाचक का नाम : संतोष सिंह पिता का नाम: बादाम सिंह<br>गृह संख्या : 148<br>उम्र : 74 लिंग : पुरुष | फोटो उपलब्ध | 224 | SQE1871524 | निर्वाचक का नाम : प्रेमा पति का नाम: संतोष सिंह<br>गृह संख्या : 148<br>उम्र : 69 लिंग : महिला     | फोटो उपलब्ध | 225 | SQE1871532 | निर्वाचक का नाम : अशोक पिता का नाम: संतोष सिंह<br>गृह संख्या : 148<br>उम्र : 47 लिंग : पुरुष            | फोटो उपलब्ध |
| 226 | JKM1228360 | निर्वाचक का नाम : करण सिंह पिता का नाम: बादाम सिंह<br>गृह संख्या : 148<br>उम्र : 40 लिंग : पुरुष   | फोटो उपलब्ध | 227 | SQE0349043 | निर्वाचक का नाम : राजकुमारी पति का नाम: अशोक<br>गृह संख्या : 148<br>उम्र : 39 लिंग : महिला        | फोटो उपलब्ध | 228 | SQE0717322 | निर्वाचक का नाम : करदार सिंह पिता का नाम: संतोष सिंह<br>गृह संख्या : 148<br>उम्र : 33 लिंग : पुरुष      | फोटो उपलब्ध |
| 229 | SQE0717371 | निर्वाचक का नाम : जीतेन्द्र पिता का नाम: संतोष सिंह<br>गृह संख्या : 148<br>उम्र : 32 लिंग : पुरुष  | फोटो उपलब्ध | 230 | SQE0717165 | निर्वाचक का नाम : संजय पिता का नाम: संतोष सिंह<br>गृह संख्या : 148<br>उम्र : 31 लिंग : पुरुष      | फोटो उपलब्ध | 231 | SQE0717389 | निर्वाचक का नाम : प्रीति पिता का नाम: जीतेन्द्र<br>गृह संख्या : 148<br>उम्र : 31 लिंग : पुरुष           | फोटो उपलब्ध |
| 232 | SQE1442383 | निर्वाचक का नाम : मालती पति का नाम: करन सिंह<br>गृह संख्या : 148<br>उम्र : 29 लिंग : महिला         | फोटो उपलब्ध | 233 | SQE1870385 | निर्वाचक का नाम : गोपीराम पिता का नाम: हल्लूराम<br>गृह संख्या : 149<br>उम्र : 74 लिंग : पुरुष     | फोटो उपलब्ध | 234 | SQE1695410 | निर्वाचक का नाम : पूरन सिंह प्रजापति पिता का नाम: गोपीराम<br>गृह संख्या : 149<br>उम्र : 47 लिंग : पुरुष | फोटो उपलब्ध |
| 235 | JKM1228659 | निर्वाचक का नाम : माखन सिंह पिता का नाम: सिरनाम<br>गृह संख्या : 149<br>उम्र : 46 लिंग : पुरुष      | फोटो उपलब्ध | 236 | JKM1229178 | निर्वाचक का नाम : कप्तान पिता का नाम: गोपीराम<br>गृह संख्या : 149<br>उम्र : 45 लिंग : पुरुष       | फोटो उपलब्ध | 237 | JKM1228857 | निर्वाचक का नाम : भूरी बाई पति का नाम: माखन<br>गृह संख्या : 149<br>उम्र : 45 लिंग : महिला               | फोटो उपलब्ध |
| 238 | JKM1229228 | निर्वाचक का नाम : केदार पिता का नाम: सिरनाम<br>गृह संख्या : 149<br>उम्र : 44 लिंग : पुरुष          | फोटो उपलब्ध | 239 | JKM1893775 | निर्वाचक का नाम : पूनम पति का नाम: केदार<br>गृह संख्या : 149<br>उम्र : 43 लिंग : महिला            | फोटो उपलब्ध | 240 | SQE0716696 | निर्वाचक का नाम : नीरज पिता का नाम: गोपाराम<br>गृह संख्या : 149<br>उम्र : 32 लिंग : पुरुष               | फोटो उपलब्ध |

|     |            |  |             |     |            |   |             |     |            |   |             |
|-----|------------|--|-------------|-----|------------|---|-------------|-----|------------|---|-------------|
| 241 | SQE1417609 | निर्वाचक का नाम : लाली<br>पति का नाम: नीरज<br>गृह संख्या : 149<br>उम्र : 28 लिंग : महिला                         | फोटो उपलब्ध | 242 | SQE2056976 | निर्वाचक का नाम : विनोद<br>पिता का नाम: पूरन<br>गृह संख्या : 149<br>उम्र : 26 लिंग : पुरुष                      | फोटो उपलब्ध | 243 | SQE2326965 | निर्वाचक का नाम : कोमल बघेल<br>पिता का नाम: माखन सिंह बघेल<br>गृह संख्या : 149<br>उम्र : 21 लिंग : पुरुष          | फोटो उपलब्ध |
| 244 | SQE0326579 | निर्वाचक का नाम : राजाबेटी<br>पति का नाम: गोकल<br>गृह संख्या : 150<br>उम्र : 54 लिंग : महिला                     | फोटो उपलब्ध | 245 | JKM1228972 | निर्वाचक का नाम : कैलाशी<br>पति का नाम: रामबरन<br>गृह संख्या : 150<br>उम्र : 45 लिंग : महिला                    | फोटो उपलब्ध | 246 | JKM1228378 | निर्वाचक का नाम : हरीमोहन<br>पिता का नाम: कम्मोद सिंह<br>गृह संख्या : 150<br>उम्र : 42 लिंग : पुरुष               | फोटो उपलब्ध |
| 247 | JKM4619334 | निर्वाचक का नाम : आशा<br>पति का नाम: राकेश<br>गृह संख्या : 150<br>उम्र : 42 लिंग : महिला                         | फोटो उपलब्ध | 248 | JKM4619342 | निर्वाचक का नाम : धनकुवर<br>पिता का नाम: हरीमोहन<br>गृह संख्या : 150<br>उम्र : 40 लिंग : पुरुष                  | फोटो उपलब्ध | 249 | SQE2216430 | निर्वाचक का नाम : मनीष प्रजापति<br>पिता का नाम: गोकुल प्रजापति<br>गृह संख्या : 150<br>उम्र : 23 लिंग : पुरुष      | फोटो उपलब्ध |
| 250 | SQE2390250 | निर्वाचक का नाम : रुबी प्रजापति<br>पति का नाम: मनीष प्रजापति<br>गृह संख्या : 150<br>उम्र : 21 लिंग : महिला       | फोटो उपलब्ध | 251 | SQE1695386 | निर्वाचक का नाम : भोला<br>पिता का नाम: अज्जूराम<br>गृह संख्या : 151<br>उम्र : 54 लिंग : पुरुष                   | फोटो उपलब्ध | 252 | SQE1870377 | निर्वाचक का नाम : पाती<br>पिता का नाम: अज्जू<br>गृह संख्या : 151<br>उम्र : 52 लिंग : पुरुष                        | फोटो उपलब्ध |
| 253 | SQE1716869 | निर्वाचक का नाम : लज्जा<br>पति का नाम: भोला<br>गृह संख्या : 151<br>उम्र : 51 लिंग : महिला                        | फोटो उपलब्ध | 254 | SQE1722651 | निर्वाचक का नाम : चन्द्रभान<br>पिता का नाम: अज्जूराम<br>गृह संख्या : 151<br>उम्र : 50 लिंग : पुरुष              | फोटो उपलब्ध | 255 | SQE1722610 | निर्वाचक का नाम : गुडडी<br>पति का नाम: पाती<br>गृह संख्या : 151<br>उम्र : 49 लिंग : महिला                         | फोटो उपलब्ध |
| 256 | JKM2031474 | निर्वाचक का नाम : सुमन<br>पति का नाम: चन्द्रभान<br>गृह संख्या : 151<br>उम्र : 47 लिंग : महिला                    | फोटो उपलब्ध | 257 | SQE0717132 | निर्वाचक का नाम : राम देवी<br>पति का नाम: कालीचरण<br>गृह संख्या : 151<br>उम्र : 31 लिंग : महिला                 | फोटो उपलब्ध | 258 | SQE0716993 | निर्वाचक का नाम : कालीचरण<br>पिता का नाम: भोलाराम<br>गृह संख्या : 151<br>उम्र : 31 लिंग : पुरुष                   | फोटो उपलब्ध |
| 259 | SQE2325470 | निर्वाचक का नाम : नीलेश प्रजापति<br>पिता का नाम: चंद्रभान प्रजापति<br>गृह संख्या : 151<br>उम्र : 28 लिंग : पुरुष | फोटो उपलब्ध | 260 | SQE2348597 | निर्वाचक का नाम : राधा प्रजापति<br>पति का नाम: धर्मन्द्र प्रजापति<br>गृह संख्या : 151<br>उम्र : 26 लिंग : महिला | फोटो उपलब्ध | 261 | SQE2330041 | निर्वाचक का नाम : राहुल प्रजापति<br>पिता का नाम: चन्द्रभान प्रजापति<br>गृह संख्या : 151<br>उम्र : 25 लिंग : पुरुष | फोटो उपलब्ध |
| 262 | SQE2325181 | निर्वाचक का नाम : रिकी प्रजापति<br>पति का नाम: नीलेश प्रजापति<br>गृह संख्या : 151<br>उम्र : 24 लिंग : महिला      | फोटो उपलब्ध | 263 | SQE1807254 | निर्वाचक का नाम : जशमन<br>पिता का नाम: किशना<br>गृह संख्या : 152<br>उम्र : 61 लिंग : पुरुष                      | फोटो उपलब्ध | 264 | SQE1807262 | निर्वाचक का नाम : रती<br>पति का नाम: जशमन<br>गृह संख्या : 152<br>उम्र : 59 लिंग : महिला                           | फोटो उपलब्ध |
| 265 | SQE1871540 | निर्वाचक का नाम : दौलू<br>पिता का नाम: किशना<br>गृह संख्या : 152<br>उम्र : 54 लिंग : पुरुष                       | फोटो उपलब्ध | 266 | SQE0249011 | निर्वाचक का नाम : कमलेश<br>पिता का नाम: दौलतसिंह<br>गृह संख्या : 152<br>उम्र : 36 लिंग : पुरुष                  | फोटो उपलब्ध | 267 | SQE0447961 | निर्वाचक का नाम : मालती<br>पति का नाम: कमलेश<br>गृह संख्या : 152<br>उम्र : 36 लिंग : महिला                        | फोटो उपलब्ध |
| 268 | SQE0718205 | निर्वाचक का नाम : दिनेश<br>पिता का नाम: दौलत सिंह<br>गृह संख्या : 152<br>उम्र : 31 लिंग : पुरुष                  | फोटो उपलब्ध | 269 | SQE1843069 | निर्वाचक का नाम : पुष्पा<br>पति का नाम: दिनेश<br>गृह संख्या : 152<br>उम्र : 28 लिंग : महिला                     | फोटो उपलब्ध | 270 | SQE1600923 | निर्वाचक का नाम : संतोष<br>पिता का नाम: जसवंत<br>गृह संख्या : 152<br>उम्र : 25 लिंग : पुरुष                       | फोटो उपलब्ध |

|       |            |   |             |       |            |   |             |     |            |   |             |
|-------|------------|---|-------------|-------|------------|---|-------------|-----|------------|---|-------------|
| 271   | SQE1871557 | निर्वाचक का नाम : कलिया<br>पति का नाम: बुद्धू<br>गृह संख्या : 153<br>उम्र : 74 लिंग : महिला                     | फोटो उपलब्ध | 272   | SQE0136309 | निर्वाचक का नाम : दयाराम<br>पिता का नाम: बुद्धू<br>गृह संख्या : 153<br>उम्र : 54 लिंग : पुरुष                       | फोटो उपलब्ध | 273 | SQE0136317 | निर्वाचक का नाम : प्रकाश<br>पिता का नाम: बुद्धू<br>गृह संख्या : 153<br>उम्र : 51 लिंग : पुरुष                   | फोटो उपलब्ध |
| 274   | SQE1871565 | निर्वाचक का नाम : शीला<br>पति का नाम: दयाराम<br>गृह संख्या : 153<br>उम्र : 49 लिंग : महिला                      | फोटो उपलब्ध | 275   | SQE1806934 | निर्वाचक का नाम : मीरा<br>पति का नाम: प्रकाश<br>गृह संख्या : 153<br>उम्र : 49 लिंग : महिला                          | फोटो उपलब्ध | 276 | SQE1851294 | निर्वाचक का नाम : लक्ष्मण<br>पिता का नाम: बुद्धू<br>गृह संख्या : 153<br>उम्र : 47 लिंग : पुरुष                  | फोटो उपलब्ध |
| 277   | JKM2031490 | निर्वाचक का नाम : मज्जो बाई<br>पति का नाम: लक्ष्मण<br>गृह संख्या : 153<br>उम्र : 46 लिंग : महिला                | फोटो उपलब्ध | 278   | JKM1228394 | निर्वाचक का नाम : देशराज<br>पिता का नाम: जगन्नाथसिंह<br>गृह संख्या : 153<br>उम्र : 40 लिंग : पुरुष                  | फोटो उपलब्ध | 279 | SQE0716746 | निर्वाचक का नाम : दुर्गा वती<br>पति का नाम: देशराज<br>गृह संख्या : 153<br>उम्र : 36 लिंग : महिला                | फोटो उपलब्ध |
| 280   | SQE2275303 | निर्वाचक का नाम : किर्न प्रजापति<br>पति का नाम: जितेंद्र प्रजापति<br>गृह संख्या : 153<br>उम्र : 30 लिंग : महिला | फोटो उपलब्ध | 281   | SQE2216331 | निर्वाचक का नाम : अंकुश प्रजापति<br>पिता का नाम: दयाराम प्रजापति<br>गृह संख्या : 153<br>उम्र : 26 लिंग : पुरुष      | फोटो उपलब्ध | 282 | SQE2216307 | निर्वाचक का नाम : रोजी प्रजापति<br>पति का नाम: अंकुश प्रजापति<br>गृह संख्या : 153<br>उम्र : 25 लिंग : महिला     | फोटो उपलब्ध |
| 283   | SQE2216463 | निर्वाचक का नाम : दयाचंद प्रजापति<br>पिता का नाम: प्रकाश प्रजापति<br>गृह संख्या : 153<br>उम्र : 25 लिंग : पुरुष | फोटो उपलब्ध | 284   | SQE2197259 | निर्वाचक का नाम : जितेन्द्र प्रजापति<br>पिता का नाम: लक्ष्मण प्रजापति<br>गृह संख्या : 153<br>उम्र : 24 लिंग : पुरुष | फोटो उपलब्ध | 285 | JKM1229350 | निर्वाचक का नाम : माघी सिंह<br>पिता का नाम: जसवंत सिंह<br>गृह संख्या : 155<br>उम्र : 40 लिंग : पुरुष            | फोटो उपलब्ध |
| 286   | SQE2153096 | निर्वाचक का नाम : कमलेश रावत<br>पति का नाम: माधो सिंह<br>गृह संख्या : 155<br>उम्र : 29 लिंग : महिला             | फोटो उपलब्ध | 287   | SQE1806942 | निर्वाचक का नाम : भोपाराम<br>पति का नाम: नेकसे<br>गृह संख्या : 156<br>उम्र : 74 लिंग : पुरुष                        | फोटो उपलब्ध | 288 | JKM1228444 | निर्वाचक का नाम : शालिकराम<br>पिता का नाम: बाबूलाल<br>गृह संख्या : 156<br>उम्र : 55 लिंग : पुरुष                | फोटो उपलब्ध |
| # 289 | SQE1882299 | निर्वाचक का नाम : सूरु प्रजापति<br>पिता का नाम: नेकसे<br>गृह संख्या : 156<br>उम्र : 54 लिंग : पुरुष             | फोटो उपलब्ध | # 290 | SQE0717835 | निर्वाचक का नाम : भाग्यवती प्रजापति<br>पति का नाम: सूरु प्रजापति<br>गृह संख्या : 156<br>उम्र : 51 लिंग : महिला      | फोटो उपलब्ध | 291 | JKM1228501 | निर्वाचक का नाम : रागकुमारी<br>पति का नाम: शालिकराम<br>गृह संख्या : 156<br>उम्र : 50 लिंग : महिला               | फोटो उपलब्ध |
| 292   | SQE1870369 | निर्वाचक का नाम : नेतराम<br>पिता का नाम: भोपाराम<br>गृह संख्या : 156<br>उम्र : 49 लिंग : पुरुष                  | फोटो उपलब्ध | 293   | SQE1870351 | निर्वाचक का नाम : गीता<br>पति का नाम: नेतराम<br>गृह संख्या : 156<br>उम्र : 47 लिंग : महिला                          | फोटो उपलब्ध | 294 | JKM1229566 | निर्वाचक का नाम : जगदीश<br>पिता का नाम: भोपाराम<br>गृह संख्या : 156<br>उम्र : 46 लिंग : पुरुष                   | फोटो उपलब्ध |
| 295   | SQE0717595 | निर्वाचक का नाम : ममता प्रजापति<br>पति का नाम: नवल सिंह<br>गृह संख्या : 156<br>उम्र : 44 लिंग : महिला           | फोटो उपलब्ध | 296   | SQE0717140 | निर्वाचक का नाम : रणवीर<br>पिता का नाम: नेतराम<br>गृह संख्या : 156<br>उम्र : 32 लिंग : पुरुष                        | फोटो उपलब्ध | 297 | SQE1162692 | निर्वाचक का नाम : कविता<br>पति का नाम: रणवीर<br>गृह संख्या : 156<br>उम्र : 30 लिंग : महिला                      | फोटो उपलब्ध |
| 298   | SQE2153849 | निर्वाचक का नाम : सुनील प्रजापति<br>पिता का नाम: नवल सिंग<br>गृह संख्या : 156<br>उम्र : 27 लिंग : पुरुष         | फोटो उपलब्ध | 299   | SQE2216406 | निर्वाचक का नाम : रजनी प्रजापति<br>पति का नाम: सुनील प्रजापति<br>गृह संख्या : 156<br>उम्र : 22 लिंग : महिला         | फोटो उपलब्ध | 300 | SQE2333425 | निर्वाचक का नाम : हरिमोहन प्रजापति<br>पिता का नाम: सूरुज प्रजापति<br>गृह संख्या : 156<br>उम्र : 20 लिंग : पुरुष | फोटो उपलब्ध |

|     |            |  |     |            |   |     |            |  |
|-----|------------|--|-----|------------|---|-----|------------|--|
| 301 | SQE2334134 | निर्वाचक का नाम : राजेश प्रजापति<br>पिता का नाम: जगदीश सिंह प्रजापति<br>गृह संख्या : 156<br>उम्र : 20 लिंग : पुरुष | 302 | SQE1870344 | निर्वाचक का नाम : लच्छीराम<br>पिता का नाम: दुर्गा<br>गृह संख्या : 158<br>उम्र : 59 लिंग : पुरुष             | 303 | SQE1870336 | निर्वाचक का नाम : वनको<br>पिता का नाम: लच्छीराम<br>गृह संख्या : 158<br>उम्र : 54 लिंग : महिला                  |
| 304 | JKM1229657 | निर्वाचक का नाम : मलखान<br>पिता का नाम: लच्छीराम<br>गृह संख्या : 158<br>उम्र : 45 लिंग : पुरुष                     | 305 | SQE0050641 | निर्वाचक का नाम : भारती<br>पिता का नाम: मलखान<br>गृह संख्या : 158<br>उम्र : 40 लिंग : महिला                 | 306 | SQE1341395 | निर्वाचक का नाम : ओमप्रकाश<br>पिता का नाम: लच्छीराम<br>गृह संख्या : 158<br>उम्र : 29 लिंग : पुरुष              |
| 307 | SQE1437805 | निर्वाचक का नाम : आरती<br>पिता का नाम: ओमप्रकाश<br>गृह संख्या : 158<br>उम्र : 29 लिंग : महिला                      | 308 | SQE2412401 | निर्वाचक का नाम : हेमंत कोली<br>पिता का नाम: मलखान सिंह कोली<br>गृह संख्या : 158<br>उम्र : 19 लिंग : पुरुष  | 309 | SQE1625722 | निर्वाचक का नाम : ललिता<br>पिता का नाम: प्रमोद<br>गृह संख्या : 160<br>उम्र : 26 लिंग : महिला                   |
| 310 | SQE1129048 | निर्वाचक का नाम : करन सिंह<br>पिता का नाम: चित्तर सिंह<br>गृह संख्या : 161<br>उम्र : 65 लिंग : पुरुष               | 311 | SQE1870328 | निर्वाचक का नाम : हरनाम सिंह रावत<br>पिता का नाम: चित्तर सिंह<br>गृह संख्या : 161<br>उम्र : 64 लिंग : पुरुष | 312 | SQE0136325 | निर्वाचक का नाम : सावित्री रावत<br>पिता का नाम: हरनाम सिंह<br>गृह संख्या : 161<br>उम्र : 59 लिंग : महिला       |
| 313 | JKM1229194 | निर्वाचक का नाम : सुनीता<br>पिता का नाम: पूरन<br>गृह संख्या : 161<br>उम्र : 45 लिंग : महिला                        | 314 | JKM1228428 | निर्वाचक का नाम : प्राण सिंह रावत<br>पिता का नाम: हरनाम सिंह<br>गृह संख्या : 161<br>उम्र : 44 लिंग : पुरुष  | 315 | JKM1644384 | निर्वाचक का नाम : परमाल सिंह रावत<br>पिता का नाम: हरनाम सिंह<br>गृह संख्या : 161<br>उम्र : 44 लिंग : पुरुष     |
| 316 | JKM2031326 | निर्वाचक का नाम : अनीता रावत<br>पिता का नाम: प्राण सिंह<br>गृह संख्या : 161<br>उम्र : 44 लिंग : महिला              | 317 | JKM1644376 | निर्वाचक का नाम : ऊषा रावत<br>पिता का नाम: परमाल<br>गृह संख्या : 161<br>उम्र : 42 लिंग : महिला              | 318 | JKM1229202 | निर्वाचक का नाम : जमंती<br>पिता का नाम: कप्तान<br>गृह संख्या : 161<br>उम्र : 41 लिंग : महिला                   |
| 319 | JKM1228550 | निर्वाचक का नाम : राजेन्द्र<br>पिता का नाम: गोकुल<br>गृह संख्या : 161<br>उम्र : 40 लिंग : पुरुष                    | 320 | SQE0522516 | निर्वाचक का नाम : बिनीता<br>पिता का नाम: राजेन्द्र<br>गृह संख्या : 161<br>उम्र : 37 लिंग : महिला            | 321 | SQE2153278 | निर्वाचक का नाम : अर्सेंद्र रावत<br>पिता का नाम: प्राण सिंह रावत<br>गृह संख्या : 161<br>उम्र : 21 लिंग : पुरुष |
| 322 | SQE2192409 | निर्वाचक का नाम : दीपक रावत<br>पिता का नाम: प्राण सिंह रावत<br>गृह संख्या : 161<br>उम्र : 20 लिंग : पुरुष          | 323 | SQE1699792 | निर्वाचक का नाम : मुलायम सिंह<br>पिता का नाम: नंदुराम<br>गृह संख्या : 163<br>उम्र : 64 लिंग : पुरुष         | 324 | SQE0717108 | निर्वाचक का नाम : कविता<br>पिता का नाम: मुलायम सिंह<br>गृह संख्या : 163<br>उम्र : 52 लिंग : महिला              |
| 325 | JKM1229137 | निर्वाचक का नाम : महीप सिंह<br>पिता का नाम: स्वरुप सिंह<br>गृह संख्या : 163<br>उम्र : 47 लिंग : पुरुष              | 326 | JKM1994250 | निर्वाचक का नाम : रामभाऊ<br>पिता का नाम: चतुरलाल<br>गृह संख्या : 163<br>उम्र : 42 लिंग : पुरुष              | 327 | JKM1994268 | निर्वाचक का नाम : लक्ष्मी<br>पिता का नाम: रामभाऊ<br>गृह संख्या : 163<br>उम्र : 40 लिंग : महिला                 |
| 328 | SQE1613579 | निर्वाचक का नाम : नारायण<br>पिता का नाम: मुलायम<br>गृह संख्या : 163<br>उम्र : 25 लिंग : पुरुष                      | 329 | SQE1871573 | निर्वाचक का नाम : रामकली<br>पिता का नाम: नंदकिशोर<br>गृह संख्या : 164<br>उम्र : 69 लिंग : महिला             | 330 | SQE1699826 | निर्वाचक का नाम : गजैन्द्र<br>पिता का नाम: नंदकिशोर<br>गृह संख्या : 164<br>उम्र : 51 लिंग : पुरुष              |

|     |            |  |             |     |            |   |             |     |            |  |             |
|-----|------------|--|-------------|-----|------------|---|-------------|-----|------------|--|-------------|
| 331 | SQE1695444 | निर्वाचक का नाम : रवि<br>पिता का नाम: नंदकिशोर<br>गृह संख्या : 164<br>उम्र : 47 लिंग : पुरुष                 | फोटो उपलब्ध | 332 | JKM1894104 | निर्वाचक का नाम : कुसुम<br>पति का नाम: गिरजेश कुमार<br>गृह संख्या : 164<br>उम्र : 46 लिंग : महिला             | फोटो उपलब्ध | 333 | JKM1894096 | निर्वाचक का नाम : राजकुमारी<br>पति का नाम: रवि<br>गृह संख्या : 164<br>उम्र : 42 लिंग : महिला                       | फोटो उपलब्ध |
| 334 | SQE2280436 | निर्वाचक का नाम : सपना शर्मा<br>पति का नाम: मोहन शर्मा<br>गृह संख्या : 164<br>उम्र : 33 लिंग : महिला         | फोटो उपलब्ध | 335 | SQE1554294 | निर्वाचक का नाम : मोहन<br>पिता का नाम: गिरजेश<br>गृह संख्या : 164<br>उम्र : 26 लिंग : पुरुष                   | फोटो उपलब्ध | 336 | SQE1932474 | निर्वाचक का नाम : सतीश<br>पिता का नाम: रवि<br>गृह संख्या : 164<br>उम्र : 24 लिंग : पुरुष                           | फोटो उपलब्ध |
| 337 | JKM1644293 | निर्वाचक का नाम : रमको<br>पति का नाम: खेमू<br>गृह संख्या : 165<br>उम्र : 79 लिंग : महिला                     | फोटो उपलब्ध | 338 | JKM1644277 | निर्वाचक का नाम : मुन्ना<br>पिता का नाम: खेमू<br>गृह संख्या : 165<br>उम्र : 54 लिंग : पुरुष                   | फोटो उपलब्ध | 339 | SQE1871581 | निर्वाचक का नाम : केशर<br>पति का नाम: मुन्ना<br>गृह संख्या : 165<br>उम्र : 53 लिंग : महिला                         | फोटो उपलब्ध |
| 340 | SQE0326587 | निर्वाचक का नाम : हनूराम<br>पिता का नाम: खेमू<br>गृह संख्या : 165<br>उम्र : 51 लिंग : पुरुष                  | फोटो उपलब्ध | 341 | SQE1851187 | निर्वाचक का नाम : कल्याण सिंह<br>पिता का नाम: खेमू<br>गृह संख्या : 165<br>उम्र : 50 लिंग : पुरुष              | फोटो उपलब्ध | 342 | SQE1699859 | निर्वाचक का नाम : लाड़ो<br>पति का नाम: हनू<br>गृह संख्या : 165<br>उम्र : 49 लिंग : महिला                           | फोटो उपलब्ध |
| 343 | SQE1851195 | निर्वाचक का नाम : बिसला<br>पति का नाम: कल्याण सिंह<br>गृह संख्या : 165<br>उम्र : 49 लिंग : महिला             | फोटो उपलब्ध | 344 | JKM1229673 | निर्वाचक का नाम : प्रथम<br>पिता का नाम: खेमू<br>गृह संख्या : 165<br>उम्र : 47 लिंग : पुरुष                    | फोटो उपलब्ध | 345 | SQE0348953 | निर्वाचक का नाम : देवेन्द्र<br>पिता का नाम: मुन्लाराम<br>गृह संख्या : 165<br>उम्र : 32 लिंग : पुरुष                | फोटो उपलब्ध |
| 346 | SQE0718387 | निर्वाचक का नाम : सोनु<br>पिता का नाम: मुन्ना<br>गृह संख्या : 165<br>उम्र : 31 लिंग : पुरुष                  | फोटो उपलब्ध | 347 | SQE1129055 | निर्वाचक का नाम : धर्मेन्द्र<br>पिता का नाम: हनूराम<br>गृह संख्या : 165<br>उम्र : 30 लिंग : पुरुष             | फोटो उपलब्ध | 348 | SQE1580034 | निर्वाचक का नाम : अभिलाषा<br>पति का नाम: देवेन्द्र<br>गृह संख्या : 165<br>उम्र : 29 लिंग : महिला                   | फोटो उपलब्ध |
| 349 | SQE1600980 | निर्वाचक का नाम : शिखा<br>पति का नाम: सोनू<br>गृह संख्या : 165<br>उम्र : 29 लिंग : महिला                     | फोटो उपलब्ध | 350 | SQE1129063 | निर्वाचक का नाम : पूजा<br>पति का नाम: धर्मेन्द्र<br>गृह संख्या : 165<br>उम्र : 29 लिंग : महिला                | फोटो उपलब्ध | 351 | SQE1162700 | निर्वाचक का नाम : अरविन्द<br>पिता का नाम: प्रथम<br>गृह संख्या : 165<br>उम्र : 28 लिंग : पुरुष                      | फोटो उपलब्ध |
| 352 | SQE2413268 | निर्वाचक का नाम : राजू प्रजापति<br>पिता का नाम: प्रथम प्रजापति<br>गृह संख्या : 165<br>उम्र : 28 लिंग : पुरुष | फोटो उपलब्ध | 353 | SQE2196947 | निर्वाचक का नाम : संजय प्रजापति<br>माता का नाम: कुष्मा प्रजापति<br>गृह संख्या : 165<br>उम्र : 25 लिंग : पुरुष | फोटो उपलब्ध | 354 | SQE2354041 | निर्वाचक का नाम : जशरथ प्रजापति<br>पिता का नाम: कल्याण सिंह प्रजापति<br>गृह संख्या : 165<br>उम्र : 24 लिंग : पुरुष | फोटो उपलब्ध |
| 355 | SQE2196970 | निर्वाचक का नाम : छोटू प्रजापति<br>पिता का नाम: प्रथम प्रजापति<br>गृह संख्या : 165<br>उम्र : 23 लिंग : पुरुष | फोटो उपलब्ध | 356 | SQE2413995 | निर्वाचक का नाम : पूनम प्रजापति<br>पति का नाम: राजू प्रजापति<br>गृह संख्या : 165<br>उम्र : 22 लिंग : महिला    | फोटो उपलब्ध | 357 | SQE2279826 | निर्वाचक का नाम : प्रियंका प्रजापति<br>पति का नाम: छोटू प्रजापति<br>गृह संख्या : 165<br>उम्र : 20 लिंग : महिला     | फोटो उपलब्ध |
| 358 | SQE2354082 | निर्वाचक का नाम : सरला प्रजापति<br>पति का नाम: जशरथ प्रजापति<br>गृह संख्या : 165<br>उम्र : 20 लिंग : महिला   | फोटो उपलब्ध | 359 | JKM1229681 | निर्वाचक का नाम : शिवनारायण<br>पिता का नाम: हजारीलाल<br>गृह संख्या : 166<br>उम्र : 47 लिंग : पुरुष            | फोटो उपलब्ध | 360 | SQE0208777 | निर्वाचक का नाम : लखन सिंह जाटव<br>पिता का नाम: हजारीलाल<br>गृह संख्या : 166<br>उम्र : 44 लिंग : पुरुष             | फोटो उपलब्ध |

|       |            |  |             |     |            |  |             |     |            |  |             |
|-------|------------|--|-------------|-----|------------|--|-------------|-----|------------|--|-------------|
| 361   | SQE0208769 | निर्वाचक का नाम : राजकुमारी जाटव<br>पति का नाम: लखन<br>गृह संख्या : 166<br>उम्र : 40 लिंग : महिला  | फोटो उपलब्ध | 362 | SQE1625755 | निर्वाचक का नाम : आनंद<br>पिता का नाम: हनूराम<br>गृह संख्या : 166<br>उम्र : 25 लिंग : पुरुष                | फोटो उपलब्ध | 363 | SQE1633650 | निर्वाचक का नाम : सपना<br>पति का नाम: अरविंद<br>गृह संख्या : 166<br>उम्र : 25 लिंग : महिला         | फोटो उपलब्ध |
| 364   | SQE2153294 | निर्वाचक का नाम : अजय जाटव<br>पिता का नाम: शिवनारायण<br>गृह संख्या : 166<br>उम्र : 21 लिंग : पुरुष | फोटो उपलब्ध | 365 | SQE2412336 | निर्वाचक का नाम : मुस्कान जाटव<br>पिता का नाम: कमल सिंह जाटव<br>गृह संख्या : 166<br>उम्र : 21 लिंग : महिला | फोटो उपलब्ध | 366 | SQE1872175 | निर्वाचक का नाम : बाबूलाल<br>पिता का नाम: मनूराम<br>गृह संख्या : 167<br>उम्र : 57 लिंग : पुरुष     | फोटो उपलब्ध |
| 367   | SQE1699867 | निर्वाचक का नाम : भूरी<br>पति का नाम: बाबूलाल<br>गृह संख्या : 167<br>उम्र : 54 लिंग : महिला        | फोटो उपलब्ध | 368 | JKM1228741 | निर्वाचक का नाम : खच्चू<br>पिता का नाम: बाबूलाल<br>गृह संख्या : 167<br>उम्र : 40 लिंग : पुरुष              | फोटो उपलब्ध | 369 | SQE0522607 | निर्वाचक का नाम : धनवन्ती<br>पति का नाम: खच्चुराम<br>गृह संख्या : 167<br>उम्र : 38 लिंग : महिला    | फोटो उपलब्ध |
| # 370 | SQE0717512 | निर्वाचक का नाम : चोखेलाल<br>पिता का नाम: बाबूलाल<br>गृह संख्या : 167<br>उम्र : 34 लिंग : पुरुष    | फोटो उपलब्ध | 371 | SQE0716753 | निर्वाचक का नाम : रचना<br>पति का नाम: चोखेलाल<br>गृह संख्या : 167<br>उम्र : 32 लिंग : महिला                | फोटो उपलब्ध | 372 | SQE1872118 | निर्वाचक का नाम : देवीलाल<br>पिता का नाम: मनूराम<br>गृह संख्या : 168<br>उम्र : 54 लिंग : पुरुष     | फोटो उपलब्ध |
| 373   | JKM1228493 | निर्वाचक का नाम : मीना<br>पति का नाम: देवीलाल<br>गृह संख्या : 168<br>उम्र : 50 लिंग : महिला        | फोटो उपलब्ध | 374 | SQE1417591 | निर्वाचक का नाम : गोपाल<br>पिता का नाम: देवीलाल<br>गृह संख्या : 168<br>उम्र : 28 लिंग : पुरुष              | फोटो उपलब्ध | 375 | SQE1417575 | निर्वाचक का नाम : रश्मि<br>पति का नाम: गोपाल<br>गृह संख्या : 168<br>उम्र : 28 लिंग : महिला         | फोटो उपलब्ध |
| 376   | SQE1417583 | निर्वाचक का नाम : प्रमोद<br>पिता का नाम: गोकुल<br>गृह संख्या : 168<br>उम्र : 26 लिंग : पुरुष       | फोटो उपलब्ध | 377 | JKM1228402 | निर्वाचक का नाम : बाबूलाल<br>पिता का नाम: खच्चूराम<br>गृह संख्या : 169<br>उम्र : 82 लिंग : पुरुष           | फोटो उपलब्ध | 378 | SQE0136333 | निर्वाचक का नाम : जनवेद सिंह<br>पिता का नाम: राजाराम<br>गृह संख्या : 169<br>उम्र : 64 लिंग : पुरुष | फोटो उपलब्ध |
| 379   | JKM1994094 | निर्वाचक का नाम : करन सिंह<br>पिता का नाम: राजाराम<br>गृह संख्या : 169<br>उम्र : 59 लिंग : पुरुष   | फोटो उपलब्ध | 380 | SQE1707629 | निर्वाचक का नाम : बैजंती<br>पति का नाम: भूपत सिंह<br>गृह संख्या : 169<br>उम्र : 59 लिंग : महिला            | फोटो उपलब्ध | 381 | SQE1707637 | निर्वाचक का नाम : धना<br>पति का नाम: करन सिंह<br>गृह संख्या : 169<br>उम्र : 54 लिंग : महिला        | फोटो उपलब्ध |
| 382   | JKM1228683 | निर्वाचक का नाम : इंदर सिंह<br>पिता का नाम: बाबूलाल<br>गृह संख्या : 169<br>उम्र : 46 लिंग : पुरुष  | फोटो उपलब्ध | 383 | JKM1228485 | निर्वाचक का नाम : सावित्री<br>पति का नाम: इंदर सिंह<br>गृह संख्या : 169<br>उम्र : 42 लिंग : महिला          | फोटो उपलब्ध | 384 | SQE0522599 | निर्वाचक का नाम : बिजेन्द्र<br>पिता का नाम: जनवेद<br>गृह संख्या : 169<br>उम्र : 34 लिंग : पुरुष    | फोटो उपलब्ध |
| 385   | SQE0522524 | निर्वाचक का नाम : अरविंद<br>पिता का नाम: करन<br>गृह संख्या : 169<br>उम्र : 32 लिंग : पुरुष         | फोटो उपलब्ध | 386 | SQE1341379 | निर्वाचक का नाम : गीता<br>पति का नाम: अरविन्द्र<br>गृह संख्या : 169<br>उम्र : 32 लिंग : महिला              | फोटो उपलब्ध | 387 | SQE1162726 | निर्वाचक का नाम : नीलम<br>पति का नाम: बृजेन्द्र<br>गृह संख्या : 169<br>उम्र : 30 लिंग : महिला      | फोटो उपलब्ध |
| 388   | SQE1806959 | निर्वाचक का नाम : मंशाराम<br>पिता का नाम: लालाराम<br>गृह संख्या : 170<br>उम्र : 54 लिंग : पुरुष    | फोटो उपलब्ध | 389 | SQE1872134 | निर्वाचक का नाम : वीर सिंह<br>पिता का नाम: लालाराम<br>गृह संख्या : 170<br>उम्र : 53 लिंग : पुरुष           | फोटो उपलब्ध | 390 | SQE1806967 | निर्वाचक का नाम : पारवती<br>पति का नाम: वीर सिंह<br>गृह संख्या : 170<br>उम्र : 49 लिंग : महिला     | फोटो उपलब्ध |

|     |            |  |             |     |            |   |             |     |            |  |             |
|-----|------------|--|-------------|-----|------------|---|-------------|-----|------------|--|-------------|
| 391 | SQE1606474 | निर्वाचक का नाम : भीकम<br>पिता का नाम: वीरसिंह<br>गृह संख्या : 170<br>उम्र : 28 लिंग : पुरुष                 | फोटो उपलब्ध | 392 | SQE1613629 | निर्वाचक का नाम : वंदना<br>पिता का नाम: वीरसिंह<br>गृह संख्या : 170<br>उम्र : 25 लिंग : महिला         | फोटो उपलब्ध | 393 | SQE1806975 | निर्वाचक का नाम : राजाबेटी<br>पिता का नाम: सिरनाम सिंह<br>गृह संख्या : 171<br>उम्र : 61 लिंग : महिला       | फोटो उपलब्ध |
| 394 | SQE1417567 | निर्वाचक का नाम : धर्मेन्द्र<br>पिता का नाम: सिर्नम<br>गृह संख्या : 171<br>उम्र : 31 लिंग : पुरुष            | फोटो उपलब्ध | 395 | SQE1417559 | निर्वाचक का नाम : अंजु<br>पिता का नाम: धर्मेन्द्र<br>गृह संख्या : 171<br>उम्र : 29 लिंग : महिला       | फोटो उपलब्ध | 396 | SQE1851211 | निर्वाचक का नाम : रामदास<br>पिता का नाम: पहलू<br>गृह संख्या : 174<br>उम्र : 54 लिंग : पुरुष                | फोटो उपलब्ध |
| 397 | SQE1851229 | निर्वाचक का नाम : मीरा<br>पिता का नाम: रामदास<br>गृह संख्या : 174<br>उम्र : 49 लिंग : महिला                  | फोटो उपलब्ध | 398 | SQE0717868 | निर्वाचक का नाम : संजय<br>पिता का नाम: रामदास<br>गृह संख्या : 174<br>उम्र : 31 लिंग : पुरुष           | फोटो उपलब्ध | 399 | SQE1872142 | निर्वाचक का नाम : जमुना<br>पिता का नाम: रतीराम<br>गृह संख्या : 175<br>उम्र : 59 लिंग : पुरुष               | फोटो उपलब्ध |
| 400 | SQE0717850 | निर्वाचक का नाम : कल्लू<br>पिता का नाम: रतीराम<br>गृह संख्या : 175<br>उम्र : 32 लिंग : पुरुष                 | फोटो उपलब्ध | 401 | SQE0718247 | निर्वाचक का नाम : मनमोहन<br>पिता का नाम: रतीराम<br>गृह संख्या : 175<br>उम्र : 31 लिंग : पुरुष         | फोटो उपलब्ध | 402 | SQE1632058 | निर्वाचक का नाम : प्रियंका<br>पिता का नाम: मनमोहन<br>गृह संख्या : 176<br>उम्र : 27 लिंग : महिला            | फोटो उपलब्ध |
| 403 | SQE1851237 | निर्वाचक का नाम : सिया<br>पिता का नाम: बलवंत सिंह<br>गृह संख्या : 177<br>उम्र : 69 लिंग : महिला              | फोटो उपलब्ध | 404 | SQE1872167 | निर्वाचक का नाम : विशाल सिंह<br>पिता का नाम: बलवंत सिंह<br>गृह संख्या : 177<br>उम्र : 48 लिंग : पुरुष | फोटो उपलब्ध | 405 | JKM1229814 | निर्वाचक का नाम : जितेन्द्र<br>पिता का नाम: बलवंत सिंह<br>गृह संख्या : 177<br>उम्र : 40 लिंग : पुरुष       | फोटो उपलब्ध |
| 406 | SQE0718254 | निर्वाचक का नाम : मनीषा<br>पिता का नाम: जितेन्द्र<br>गृह संख्या : 177<br>उम्र : 37 लिंग : महिला              | फोटो उपलब्ध | 407 | SQE0717603 | निर्वाचक का नाम : पुरुषोत्तम<br>पिता का नाम: बलवंत<br>गृह संख्या : 177<br>उम्र : 35 लिंग : पुरुष      | फोटो उपलब्ध | 408 | SQE0717611 | निर्वाचक का नाम : सरोज<br>पिता का नाम: पुरुषोत्तम<br>गृह संख्या : 177<br>उम्र : 32 लिंग : महिला            | फोटो उपलब्ध |
| 409 | SQE1872183 | निर्वाचक का नाम : काशीराम<br>पिता का नाम: जिहानाराम<br>गृह संख्या : 178<br>उम्र : 69 लिंग : पुरुष            | फोटो उपलब्ध | 410 | SQE1871599 | निर्वाचक का नाम : कला<br>पिता का नाम: काशीराम<br>गृह संख्या : 178<br>उम्र : 67 लिंग : महिला           | फोटो उपलब्ध | 411 | SQE1871631 | निर्वाचक का नाम : भरोसा<br>पिता का नाम: जिहानाराम<br>गृह संख्या : 178<br>उम्र : 64 लिंग : पुरुष            | फोटो उपलब्ध |
| 412 | SQE1871607 | निर्वाचक का नाम : हसमुखी<br>पिता का नाम: भरोसा<br>गृह संख्या : 178<br>उम्र : 61 लिंग : महिला                 | फोटो उपलब्ध | 413 | JKM2031482 | निर्वाचक का नाम : कुसुम<br>पिता का नाम: बलवीर<br>गृह संख्या : 178<br>उम्र : 40 लिंग : महिला           | फोटो उपलब्ध | 414 | SQE2190056 | निर्वाचक का नाम : पर्वत सिंह बघेल<br>पिता का नाम: भरोसा बघेल<br>गृह संख्या : 178<br>उम्र : 33 लिंग : पुरुष | फोटो उपलब्ध |
| 415 | SQE2216513 | निर्वाचक का नाम : सुखदेवी बघेल<br>पिता का नाम: पर्वत सिंह बघेल<br>गृह संख्या : 178<br>उम्र : 33 लिंग : महिला | फोटो उपलब्ध | 416 | SQE1871623 | निर्वाचक का नाम : सरुप सिंह<br>पिता का नाम: बादाम सिंह<br>गृह संख्या : 179<br>उम्र : 64 लिंग : पुरुष  | फोटो उपलब्ध | 417 | SQE1871649 | निर्वाचक का नाम : मुल्लो<br>पिता का नाम: रुप सिंह<br>गृह संख्या : 179<br>उम्र : 59 लिंग : महिला            | फोटो उपलब्ध |
| 418 | SQE0136358 | निर्वाचक का नाम : रामवती<br>पिता का नाम: इंदर सिंह<br>गृह संख्या : 179<br>उम्र : 57 लिंग : महिला             | फोटो उपलब्ध | 419 | SQE1807148 | निर्वाचक का नाम : रणवीर सिंह<br>पिता का नाम: बादाम सिंह<br>गृह संख्या : 179<br>उम्र : 51 लिंग : पुरुष | फोटो उपलब्ध | 420 | SQE0718262 | निर्वाचक का नाम : सरोज<br>पिता का नाम: रणवीर सिंह<br>गृह संख्या : 179<br>उम्र : 48 लिंग : महिला            | फोटो उपलब्ध |

|     |            |  |             |     |            |   |             |     |            |  |             |
|-----|------------|--|-------------|-----|------------|---|-------------|-----|------------|--|-------------|
| 421 | JKM1229210 | निर्वाचक का नाम : विजय बाई<br>पति का नाम: महीप सिंह<br>गृह संख्या : 179<br>उम्र : 43 लिंग : महिला      | फोटो उपलब्ध | 422 | JKM1994276 | निर्वाचक का नाम : लीलावती<br>पति का नाम: प्रथम<br>गृह संख्या : 179<br>उम्र : 42 लिंग : महिला              | फोटो उपलब्ध | 423 | SQE0298612 | निर्वाचक का नाम : भरतसिंह<br>पिता का नाम: इन्दरसिंह<br>गृह संख्या : 179<br>उम्र : 33 लिंग : पुरुष          | फोटो उपलब्ध |
| 424 | SQE0718270 | निर्वाचक का नाम : बीरेन्द्र<br>पिता का नाम: इंदर सिंह<br>गृह संख्या : 179<br>उम्र : 31 लिंग : पुरुष    | फोटो उपलब्ध | 425 | SQE0717876 | निर्वाचक का नाम : विनीता<br>पति का नाम: भरत सिंह<br>गृह संख्या : 179<br>उम्र : 31 लिंग : महिला            | फोटो उपलब्ध | 426 | SQE1417542 | निर्वाचक का नाम : आरती<br>पति का नाम: वीरेंद्र<br>गृह संख्या : 179<br>उम्र : 28 लिंग : महिला               | फोटो उपलब्ध |
| 427 | SQE1632066 | निर्वाचक का नाम : विवेक<br>पिता का नाम: रनवीरसिंह<br>गृह संख्या : 179<br>उम्र : 26 लिंग : पुरुष        | फोटो उपलब्ध | 428 | SQE1601012 | निर्वाचक का नाम : रुबी<br>पिता का नाम: महीप<br>गृह संख्या : 179<br>उम्र : 26 लिंग : महिला                 | फोटो उपलब्ध | 429 | SQE2288801 | निर्वाचक का नाम : विकास रावत<br>पिता का नाम: रणवीर सिंह रावत<br>गृह संख्या : 179<br>उम्र : 24 लिंग : पुरुष | फोटो उपलब्ध |
| 430 | SQE2288918 | निर्वाचक का नाम : अनीता रावत<br>पति का नाम: विकास रावत<br>गृह संख्या : 179<br>उम्र : 24 लिंग : महिला   | फोटो उपलब्ध | 431 | SQE2152486 | निर्वाचक का नाम : निकिता रावत<br>पिता का नाम: महीप सिंह<br>गृह संख्या : 179<br>उम्र : 23 लिंग : महिला     | फोटो उपलब्ध | 432 | SQE2179802 | निर्वाचक का नाम : कपिल रावत<br>पिता का नाम: महीप सिंह<br>गृह संख्या : 179<br>उम्र : 20 लिंग : पुरुष        | फोटो उपलब्ध |
| 433 | SQE1603307 | निर्वाचक का नाम : मेहरवान<br>पिता का नाम: शंकरलाल<br>गृह संख्या : 180<br>उम्र : 85 लिंग : पुरुष        | फोटो उपलब्ध | 434 | SQE1871656 | निर्वाचक का नाम : शिवराम<br>पिता का नाम: मेहरवान सिंह<br>गृह संख्या : 180<br>उम्र : 54 लिंग : पुरुष       | फोटो उपलब्ध | 435 | SQE1707652 | निर्वाचक का नाम : मोहन सिंह<br>पिता का नाम: मेहरवान सिंह<br>गृह संख्या : 180<br>उम्र : 50 लिंग : पुरुष     | फोटो उपलब्ध |
| 436 | SQE1773597 | निर्वाचक का नाम : चंद्रा रावत<br>पति का नाम: शिवराम<br>गृह संख्या : 180<br>उम्र : 49 लिंग : महिला      | फोटो उपलब्ध | 437 | JKM2031441 | निर्वाचक का नाम : कलावती<br>पति का नाम: मोहन सिंह<br>गृह संख्या : 180<br>उम्र : 46 लिंग : महिला           | फोटो उपलब्ध | 438 | JKM4619367 | निर्वाचक का नाम : रजनी<br>पति का नाम: कमल सिंह<br>गृह संख्या : 180<br>उम्र : 42 लिंग : महिला               | फोटो उपलब्ध |
| 439 | SQE1129071 | निर्वाचक का नाम : मौनू<br>पिता का नाम: शिवराम<br>गृह संख्या : 180<br>उम्र : 30 लिंग : पुरुष            | फोटो उपलब्ध | 440 | SQE1541390 | निर्वाचक का नाम : कालू<br>पिता का नाम: मोहन<br>गृह संख्या : 180<br>उम्र : 27 लिंग : महिला                 | फोटो उपलब्ध | 441 | SQE1541374 | निर्वाचक का नाम : अनिकेश<br>पिता का नाम: शिवराम<br>गृह संख्या : 180<br>उम्र : 26 लिंग : पुरुष              | फोटो उपलब्ध |
| 442 | SQE2275972 | निर्वाचक का नाम : प्रियंका रावत<br>पति का नाम: कालू रावत<br>गृह संख्या : 180<br>उम्र : 25 लिंग : महिला | फोटो उपलब्ध | 443 | SQE2287068 | निर्वाचक का नाम : रितेश रावत<br>पिता का नाम: मोहन सिंह रावत<br>गृह संख्या : 180<br>उम्र : 21 लिंग : पुरुष | फोटो उपलब्ध | 444 | SQE1871664 | निर्वाचक का नाम : सुघर सिंह<br>पिता का नाम: केहरी सिंह<br>गृह संख्या : 183<br>उम्र : 75 लिंग : पुरुष       | फोटो उपलब्ध |
| 445 | SQE1871672 | निर्वाचक का नाम : कमला<br>पति का नाम: सुघर सिंह<br>गृह संख्या : 183<br>उम्र : 69 लिंग : महिला          | फोटो उपलब्ध | 446 | SQE1700434 | निर्वाचक का नाम : वीरेन्द्र सिंह<br>पिता का नाम: सुघर सिंह<br>गृह संख्या : 183<br>उम्र : 47 लिंग : पुरुष  | फोटो उपलब्ध | 447 | SQE0718288 | निर्वाचक का नाम : लोकपाल<br>पिता का नाम: सुघर सिंह<br>गृह संख्या : 183<br>उम्र : 31 लिंग : पुरुष           | फोटो उपलब्ध |
| 448 | SQE1533611 | निर्वाचक का नाम : कमल<br>पति का नाम: लोकपाल<br>गृह संख्या : 183<br>उम्र : 29 लिंग : महिला              | फोटो उपलब्ध | 449 | SQE1700442 | निर्वाचक का नाम : दीप सिंह<br>पिता का नाम: केहरी सिंह<br>गृह संख्या : 184<br>उम्र : 59 लिंग : पुरुष       | फोटो उपलब्ध | 450 | SQE0136374 | निर्वाचक का नाम : लखन सिंह<br>पिता का नाम: केहरी सिंह<br>गृह संख्या : 185<br>उम्र : 64 लिंग : पुरुष        | फोटो उपलब्ध |

|     |            |   |             |     |            |  |             |     |            |  |             |
|-----|------------|---|-------------|-----|------------|--|-------------|-----|------------|--|-------------|
| 451 | SQE0326611 | निर्वाचक का नाम : मिती पति का नाम: लखन सिंह<br>गृह संख्या : 185<br>उम्र : 59 लिंग : महिला                 | फोटो उपलब्ध | 452 | SQE0272468 | निर्वाचक का नाम : प्रतिपाल रावत<br>पिता का नाम: लखन सिंह<br>गृह संख्या : 185<br>उम्र : 34 लिंग : पुरुष     | फोटो उपलब्ध | 453 | SQE0717157 | निर्वाचक का नाम : अनीता रावत<br>पिता का नाम: प्रतिपाल<br>गृह संख्या : 185<br>उम्र : 31 लिंग : महिला        | फोटो उपलब्ध |
| 454 | SQE1871680 | निर्वाचक का नाम : गजराज सिंह रावत<br>पिता का नाम: रामस्वरूप<br>गृह संख्या : 186<br>उम्र : 59 लिंग : पुरुष | फोटो उपलब्ध | 455 | SQE0136382 | निर्वाचक का नाम : दरयाब सिंह<br>पिता का नाम: रामस्वरूप<br>गृह संख्या : 186<br>उम्र : 57 लिंग : पुरुष       | फोटो उपलब्ध | 456 | SQE1707694 | निर्वाचक का नाम : कला पति का नाम: गजराज सिंह<br>गृह संख्या : 186<br>उम्र : 57 लिंग : महिला                 | फोटो उपलब्ध |
| 457 | SQE1871797 | निर्वाचक का नाम : चम्पालाल<br>पिता का नाम: रामस्वरूप<br>गृह संख्या : 186<br>उम्र : 54 लिंग : पुरुष        | फोटो उपलब्ध | 458 | SQE1871805 | निर्वाचक का नाम : सरोज पति का नाम: दरयाब सिंह<br>गृह संख्या : 186<br>उम्र : 54 लिंग : महिला                | फोटो उपलब्ध | 459 | JKM1644285 | निर्वाचक का नाम : मोहर सिंह<br>पिता का नाम: राम स्वरूप<br>गृह संख्या : 186<br>उम्र : 44 लिंग : पुरुष       | फोटो उपलब्ध |
| 460 | JKM1644301 | निर्वाचक का नाम : सुल्तान<br>पिता का नाम: रामस्वरूप<br>गृह संख्या : 186<br>उम्र : 44 लिंग : पुरुष         | फोटो उपलब्ध | 461 | JKM1229285 | निर्वाचक का नाम : सुनीता पति का नाम: चम्पालाल<br>गृह संख्या : 186<br>उम्र : 44 लिंग : महिला                | फोटो उपलब्ध | 462 | SQE0208785 | निर्वाचक का नाम : मीनू पति का नाम: मोहरसिंह<br>गृह संख्या : 186<br>उम्र : 42 लिंग : महिला                  | फोटो उपलब्ध |
| 463 | SQE0717025 | निर्वाचक का नाम : राम्दकेली रावत<br>पिता का नाम: सुल्तान<br>गृह संख्या : 186<br>उम्र : 41 लिंग : पुरुष    | फोटो उपलब्ध | 464 | SQE0716795 | निर्वाचक का नाम : रामगोपाल<br>पिता का नाम: रामस्वरूप<br>गृह संख्या : 186<br>उम्र : 35 लिंग : पुरुष         | फोटो उपलब्ध | 465 | SQE0716803 | निर्वाचक का नाम : सोनी पति का नाम: रामगोपाल<br>गृह संख्या : 186<br>उम्र : 33 लिंग : महिला                  | फोटो उपलब्ध |
| 466 | SQE0716811 | निर्वाचक का नाम : अर्जुन<br>पिता का नाम: राम स्वरूप<br>गृह संख्या : 186<br>उम्र : 31 लिंग : पुरुष         | फोटो उपलब्ध | 467 | SQE0717884 | निर्वाचक का नाम : धर्मेन्द्र रावत<br>पिता का नाम: गजराज सिंह<br>गृह संख्या : 186<br>उम्र : 31 लिंग : पुरुष | फोटो उपलब्ध | 468 | SQE2401362 | निर्वाचक का नाम : शिवानी रावत<br>पति का नाम: धर्मेन्द्र रावत<br>गृह संख्या : 186<br>उम्र : 25 लिंग : महिला | फोटो उपलब्ध |
| 469 | SQE0136408 | निर्वाचक का नाम : जशवंत सिंह<br>पिता का नाम: मायाराम<br>गृह संख्या : 188<br>उम्र : 61 लिंग : पुरुष        | फोटो उपलब्ध | 470 | SQE1851245 | निर्वाचक का नाम : उर्मिला पति का नाम: जसवंत सिंह<br>गृह संख्या : 188<br>उम्र : 59 लिंग : महिला             | फोटो उपलब्ध | 471 | SQE0248955 | निर्वाचक का नाम : राजकुमार<br>पिता का नाम: जसवंतसिंह<br>गृह संख्या : 188<br>उम्र : 36 लिंग : पुरुष         | फोटो उपलब्ध |
| 472 | SQE0298604 | निर्वाचक का नाम : रचना पति का नाम: राजकुमार<br>गृह संख्या : 188<br>उम्र : 34 लिंग : महिला                 | फोटो उपलब्ध | 473 | SQE0348961 | निर्वाचक का नाम : संदीप पति का नाम: जसवंतसिंह<br>गृह संख्या : 188<br>उम्र : 32 लिंग : पुरुष                | फोटो उपलब्ध | 474 | SQE1437953 | निर्वाचक का नाम : प्रतीक्षा पति का नाम: संदीप<br>गृह संख्या : 188<br>उम्र : 30 लिंग : महिला                | फोटो उपलब्ध |
| 475 | SQE1773605 | निर्वाचक का नाम : जगदीश सिंह<br>पिता का नाम: मायाराम<br>गृह संख्या : 189<br>उम्र : 54 लिंग : पुरुष        | फोटो उपलब्ध | 476 | SQE1871813 | निर्वाचक का नाम : धन्ती पति का नाम: जगदीश<br>गृह संख्या : 189<br>उम्र : 49 लिंग : महिला                    | फोटो उपलब्ध | 477 | SQE0348979 | निर्वाचक का नाम : राघवेन्द्रसिंह<br>पिता का नाम: जगदीशसिंह<br>गृह संख्या : 189<br>उम्र : 33 लिंग : पुरुष   | फोटो उपलब्ध |
| 478 | SQE1417757 | निर्वाचक का नाम : लक्ष्मी पति का नाम: राघवेन्द्र<br>गृह संख्या : 189<br>उम्र : 29 लिंग : महिला            | फोटो उपलब्ध | 479 | SQE1417534 | निर्वाचक का नाम : अभिषेक पति का नाम: जगदीश<br>गृह संख्या : 189<br>उम्र : 26 लिंग : पुरुष                   | फोटो उपलब्ध | 480 | SQE2401354 | निर्वाचक का नाम : प्रतिमा रावत पति का नाम: अभिषेक रावत<br>गृह संख्या : 189<br>उम्र : 24 लिंग : महिला       | फोटो उपलब्ध |

|     |            |  |     |            |   |     |            |   |
|-----|------------|--|-----|------------|---|-----|------------|---|
| 481 | JKM1229483 | निर्वाचक का नाम : रजनी पति का नाम: विशाल सिंह<br>गृह संख्या : 190<br>उम्र : 42 लिंग : महिला        | 482 | SQE1871821 | निर्वाचक का नाम : रामकली पति का नाम: सुरेन्द्र सिंह<br>गृह संख्या : 191<br>उम्र : 54 लिंग : महिला     | 483 | JKM1229806 | निर्वाचक का नाम : हरदास पति का नाम: भरोसा<br>गृह संख्या : 191<br>उम्र : 44 लिंग : पुरुष             |
| 484 | JKM1229392 | निर्वाचक का नाम : उत्तम पिता का नाम: कमलू<br>गृह संख्या : 191<br>उम्र : 42 लिंग : पुरुष            | 485 | JKM1228782 | निर्वाचक का नाम : विमलेश पति का नाम: उत्तम<br>गृह संख्या : 191<br>उम्र : 42 लिंग : महिला              | 486 | JKM2031276 | निर्वाचक का नाम : गुडडी पति का नाम: हरदास<br>गृह संख्या : 191<br>उम्र : 42 लिंग : महिला             |
| 487 | SQE1018795 | निर्वाचक का नाम : खेमराज पिता का नाम: सुरेन्द्र<br>गृह संख्या : 191<br>उम्र : 31 लिंग : पुरुष      | 488 | SQE1162718 | निर्वाचक का नाम : केशव पिता का नाम: सुरेन्द्र सिंह<br>गृह संख्या : 191<br>उम्र : 29 लिंग : पुरुष      | 489 | SQE1931617 | निर्वाचक का नाम : रेखा पति का नाम: खेमराज<br>गृह संख्या : 191<br>उम्र : 24 लिंग : महिला             |
| 490 | SQE2151892 | निर्वाचक का नाम : राघवेंद्र बघेल पिता का नाम: उत्तम<br>गृह संख्या : 191<br>उम्र : 21 लिंग : पुरुष  | 491 | SQE1871839 | निर्वाचक का नाम : जहार सिंह पिता का नाम: मूंगाराम<br>गृह संख्या : 192<br>उम्र : 74 लिंग : पुरुष       | 492 | SQE0248971 | निर्वाचक का नाम : चतुर्भुज पिता का नाम: जहारसिंह<br>गृह संख्या : 192<br>उम्र : 36 लिंग : पुरुष      |
| 493 | SQE0716829 | निर्वाचक का नाम : मंजु पिता का नाम: चतुर्भुज<br>गृह संख्या : 192<br>उम्र : 34 लिंग : महिला         | 494 | SQE1871847 | निर्वाचक का नाम : जगन्नाथ प्रसाद पिता का नाम: ब्रन्दावन<br>गृह संख्या : 193<br>उम्र : 77 लिंग : पुरुष | 495 | SQE0136416 | निर्वाचक का नाम : केलाश नारायण पिता का नाम: ब्रन्दावन<br>गृह संख्या : 193<br>उम्र : 64 लिंग : पुरुष |
| 496 | JKM1229319 | निर्वाचक का नाम : धमेन्द्र पिता का नाम: कैलाश नारायण<br>गृह संख्या : 193<br>उम्र : 40 लिंग : पुरुष | 497 | SQE0447987 | निर्वाचक का नाम : बिनीता पति का नाम: धमेन्द्र<br>गृह संख्या : 193<br>उम्र : 34 लिंग : महिला           | 498 | SQE0348987 | निर्वाचक का नाम : संदीप पाठक पिता का नाम: कैलाशनारायण<br>गृह संख्या : 193<br>उम्र : 33 लिंग : पुरुष |
| 499 | SQE2196343 | निर्वाचक का नाम : सविता पाठक पति का नाम: संदीप पाठक<br>गृह संख्या : 193<br>उम्र : 26 लिंग : महिला  | 500 | SQE1871854 | निर्वाचक का नाम : रामकृष्ण पिता का नाम: बन्दावन<br>गृह संख्या : 194<br>उम्र : 69 लिंग : पुरुष         | 501 | SQE1871862 | निर्वाचक का नाम : नीता पति का नाम: रामकृष्ण<br>गृह संख्या : 194<br>उम्र : 64 लिंग : महिला           |
| 502 | SQE1018894 | निर्वाचक का नाम : आशीष पिता का नाम: रामकृष्ण<br>गृह संख्या : 194<br>उम्र : 30 लिंग : पुरुष         | 503 | SQE2136257 | निर्वाचक का नाम : नीलेश पाठक पिता का नाम: रामकृष्ण<br>गृह संख्या : 194<br>उम्र : 25 लिंग : पुरुष      | 504 | JKM0176644 | निर्वाचक का नाम : विद्या पति का नाम: देवी सिंह<br>गृह संख्या : 195<br>उम्र : 69 लिंग : महिला        |
| 505 | JKM1229863 | निर्वाचक का नाम : गुडडी पति का नाम: वीरेन्द्र सिंह<br>गृह संख्या : 195<br>उम्र : 44 लिंग : महिला   | 506 | SQE0522623 | निर्वाचक का नाम : मीरा पति का नाम: यशपाल<br>गृह संख्या : 195<br>उम्र : 43 लिंग : महिला                | 507 | JKM1894427 | निर्वाचक का नाम : हेमंत पिता का नाम: देवीसिंह<br>गृह संख्या : 195<br>उम्र : 40 लिंग : पुरुष         |
| 508 | SQE0208801 | निर्वाचक का नाम : महादेवी पति का नाम: हेमंत<br>गृह संख्या : 195<br>उम्र : 38 लिंग : महिला          | 509 | SQE1871698 | निर्वाचक का नाम : कला पति का नाम: श्रीलाल<br>गृह संख्या : 196<br>उम्र : 84 लिंग : महिला               | 510 | SQE1851252 | निर्वाचक का नाम : रामेश्वर पिता का नाम: श्रीलाल<br>गृह संख्या : 196<br>उम्र : 48 लिंग : पुरुष       |

|     |            |  |             |     |            |  |             |     |            |   |             |
|-----|------------|--|-------------|-----|------------|--|-------------|-----|------------|---|-------------|
| 511 | JKM1994060 | निर्वाचक का नाम : भाग्यवती<br>पति का नाम: रामेश्वर<br>गृह संख्या : 196<br>उम्र : 47 लिंग : महिला   | फोटो उपलब्ध | 512 | JKM1229780 | निर्वाचक का नाम : सुरेश सिंह<br>पिता का नाम: श्रीलाल रावत<br>गृह संख्या : 196<br>उम्र : 46 लिंग : पुरुष  | फोटो उपलब्ध | 513 | JKM2031433 | निर्वाचक का नाम : सुमित्रा<br>पति का नाम: सुरेश सिंह<br>गृह संख्या : 196<br>उम्र : 44 लिंग : महिला        | फोटो उपलब्ध |
| 514 | SQE0718304 | निर्वाचक का नाम : राजेश<br>पिता का नाम: रामेश्वर<br>गृह संख्या : 196<br>उम्र : 31 लिंग : पुरुष     | फोटो उपलब्ध | 515 | SQE1773621 | निर्वाचक का नाम : नरेन्द्र सिंह<br>पिता का नाम: रघुवर सिंह<br>गृह संख्या : 197<br>उम्र : 47 लिंग : पुरुष | फोटो उपलब्ध | 516 | JKM1894013 | निर्वाचक का नाम : रुकमणी<br>पति का नाम: नरेन्द्र सिंह<br>गृह संख्या : 197<br>उम्र : 45 लिंग : महिला       | फोटो उपलब्ध |
| 517 | SQE1437946 | निर्वाचक का नाम : मनोज रावत<br>पिता का नाम: नरेंद्र<br>गृह संख्या : 197<br>उम्र : 27 लिंग : पुरुष  | फोटो उपलब्ध | 518 | SQE2196228 | निर्वाचक का नाम : बिनीता रावत<br>पति का नाम: मनोज रावत<br>गृह संख्या : 197<br>उम्र : 25 लिंग : महिला     | फोटो उपलब्ध | 519 | SQE1437896 | निर्वाचक का नाम : धर्मेन्द्र रावत<br>पिता का नाम: नरेंद्र<br>गृह संख्या : 197<br>उम्र : 24 लिंग : पुरुष   | फोटो उपलब्ध |
| 520 | SQE2013175 | निर्वाचक का नाम : पूनम<br>पिता का नाम: नरेंद्र<br>गृह संख्या : 197<br>उम्र : 23 लिंग : महिला       | फोटो उपलब्ध | 521 | SQE0136473 | निर्वाचक का नाम : कोमल सिंह<br>पिता का नाम: खलक सिंह<br>गृह संख्या : 198<br>उम्र : 52 लिंग : पुरुष       | फोटो उपलब्ध | 522 | SQE0136481 | निर्वाचक का नाम : मित्ती<br>पति का नाम: कोमल सिंह<br>गृह संख्या : 198<br>उम्र : 49 लिंग : महिला           | फोटो उपलब्ध |
| 523 | SQE1066141 | निर्वाचक का नाम : अजय<br>पिता का नाम: कोमल सिंह<br>गृह संख्या : 198<br>उम्र : 30 लिंग : पुरुष      | फोटो उपलब्ध | 524 | SQE1129089 | निर्वाचक का नाम : रानू<br>पिता का नाम: कोमल सिंह<br>गृह संख्या : 198<br>उम्र : 30 लिंग : पुरुष           | फोटो उपलब्ध | 525 | SQE2305829 | निर्वाचक का नाम : रेशमा रावत<br>पिता का नाम: कोमल सिंह रावत<br>गृह संख्या : 198<br>उम्र : 26 लिंग : महिला | फोटो उपलब्ध |
| 526 | SQE2305878 | निर्वाचक का नाम : आरती रावत<br>पति का नाम: रानू रावत<br>गृह संख्या : 198<br>उम्र : 23 लिंग : महिला | फोटो उपलब्ध | 527 | SQE0326637 | निर्वाचक का नाम : हमीद खान<br>पिता का नाम: मोतीखां<br>गृह संख्या : 200<br>उम्र : 52 लिंग : पुरुष         | फोटो उपलब्ध | 528 | SQE0326645 | निर्वाचक का नाम : सलीम खां<br>पिता का नाम: मोतीखां<br>गृह संख्या : 200<br>उम्र : 50 लिंग : पुरुष          | फोटो उपलब्ध |
| 529 | SQE1773647 | निर्वाचक का नाम : अफसानाबानो<br>पति का नाम: सलीम खां<br>गृह संख्या : 200<br>उम्र : 49 लिंग : महिला | फोटो उपलब्ध | 530 | SQE0136390 | निर्वाचक का नाम : शकीला बानो<br>पति का नाम: हमीद खां<br>गृह संख्या : 200<br>उम्र : 49 लिंग : महिला       | फोटो उपलब्ध | 531 | SQE0716605 | निर्वाचक का नाम : राजु खान<br>पिता का नाम: सलीम खान<br>गृह संख्या : 200<br>उम्र : 35 लिंग : पुरुष         | फोटो उपलब्ध |
| 532 | SQE0716662 | निर्वाचक का नाम : अनीशा बानो<br>पति का नाम: राजुखान<br>गृह संख्या : 200<br>उम्र : 32 लिंग : महिला  | फोटो उपलब्ध | 533 | SQE1437862 | निर्वाचक का नाम : आशिक खान<br>पिता का नाम: हमीद खान<br>गृह संख्या : 200<br>उम्र : 28 लिंग : पुरुष        | फोटो उपलब्ध | 534 | SQE1997949 | निर्वाचक का नाम : मेहरुनिस्सा खान<br>अन्य: आशिफ<br>गृह संख्या : 200<br>उम्र : 24 लिंग : महिला             | फोटो उपलब्ध |
| 535 | JKM1894054 | निर्वाचक का नाम : असरफ<br>पिता का नाम: सिरदार<br>गृह संख्या : 201<br>उम्र : 44 लिंग : पुरुष        | फोटो उपलब्ध | 536 | SQE1699909 | निर्वाचक का नाम : कादर खां<br>पिता का नाम: जीवन खां<br>गृह संख्या : 203<br>उम्र : 59 लिंग : पुरुष        | फोटो उपलब्ध | 537 | SQE1699917 | निर्वाचक का नाम : मुन्नी<br>पति का नाम: कादर खां<br>गृह संख्या : 203<br>उम्र : 54 लिंग : महिला            | फोटो उपलब्ध |
| 538 | SQE0522532 | निर्वाचक का नाम : शब्बीर<br>पिता का नाम: कादर खां<br>गृह संख्या : 203<br>उम्र : 34 लिंग : पुरुष    | फोटो उपलब्ध | 539 | SQE0522631 | निर्वाचक का नाम : शहनाज बानो<br>पति का नाम: शब्बीर<br>गृह संख्या : 203<br>उम्र : 33 लिंग : महिला         | फोटो उपलब्ध | 540 | SQE2357127 | निर्वाचक का नाम : महमूद खान<br>पिता का नाम: रहमान खान<br>गृह संख्या : 204<br>उम्र : 56 लिंग : पुरुष       | फोटो उपलब्ध |

|   |                           |   |                           |   |                           |
|---|---------------------------|---|---------------------------|---|---------------------------|
| 541<br>निर्वाचक का नाम : महेन्द्र<br>पिता का नाम: सुरेन्द्र<br>गृह संख्या : 204<br>उम्र : 40 लिंग : पुरुष | JKM1228899<br>फोटो उपलब्ध | 542<br>निर्वाचक का नाम : संघ्या<br>पति का नाम: महेन्द्र<br>गृह संख्या : 204<br>उम्र : 36 लिंग : महिला         | SQE0717173<br>फोटो उपलब्ध | 543<br>निर्वाचक का नाम : शेर खान<br>पिता का नाम: महमूद<br>गृह संख्या : 204<br>उम्र : 34 लिंग : पुरुष          | SQE1614486<br>फोटो उपलब्ध |
| 544<br>निर्वाचक का नाम : समीना<br>पति का नाम: शेर खां<br>गृह संख्या : 204<br>उम्र : 33 लिंग : महिला       | SQE0522565<br>फोटो उपलब्ध | 545<br>निर्वाचक का नाम : शमशेर खान<br>पिता का नाम: महमूद खान<br>गृह संख्या : 204<br>उम्र : 28 लिंग : पुरुष    | SQE1417740<br>फोटो उपलब्ध | # 546<br>निर्वाचक का नाम : आशमीर खान<br>पति का नाम: शमशेर<br>गृह संख्या : 204<br>उम्र : 26 लिंग : महिला       | SQE2012839<br>फोटो उपलब्ध |
| 547<br>निर्वाचक का नाम : रशीद खान<br>पिता का नाम: रहमान खान<br>गृह संख्या : 205<br>उम्र : 61 लिंग : पुरुष | SQE2280519<br>फोटो उपलब्ध | 548<br>निर्वाचक का नाम : आलम खां<br>पिता का नाम: रहमान खां<br>गृह संख्या : 205<br>उम्र : 52 लिंग : पुरुष      | SQE1882109<br>फोटो उपलब्ध | 549<br>निर्वाचक का नाम : सलमाबानो<br>पति का नाम: रशीद खां<br>गृह संख्या : 205<br>उम्र : 49 लिंग : महिला       | JKM0176909<br>फोटो उपलब्ध |
| 550<br>निर्वाचक का नाम : जरीना<br>पति का नाम: आलम खां<br>गृह संख्या : 205<br>उम्र : 44 लिंग : महिला       | SQE0522649<br>फोटो उपलब्ध | 551<br>निर्वाचक का नाम : आजाद खां<br>पिता का नाम: रसीद खां<br>गृह संख्या : 205<br>उम्र : 36 लिंग : पुरुष      | SQE0522573<br>फोटो उपलब्ध | 552<br>निर्वाचक का नाम : दिलसार<br>पति का नाम: आजाद खां<br>गृह संख्या : 205<br>उम्र : 34 लिंग : महिला         | SQE0522581<br>फोटो उपलब्ध |
| 553<br>निर्वाचक का नाम : छुट्टन<br>माता का नाम: सलमान बानो<br>गृह संख्या : 205<br>उम्र : 30 लिंग : पुरुष  | SQE1438001<br>फोटो उपलब्ध | 554<br>निर्वाचक का नाम : अनवरी<br>पति का नाम: छुट्टन<br>गृह संख्या : 205<br>उम्र : 27 लिंग : महिला            | SQE1438035<br>फोटो उपलब्ध | 555<br>निर्वाचक का नाम : रज्जे खान<br>पिता का नाम: आलम खान<br>गृह संख्या : 205<br>उम्र : 26 लिंग : पुरुष      | SQE2280337<br>फोटो उपलब्ध |
| 556<br>निर्वाचक का नाम : रहीस खान<br>पिता का नाम: आलम खान<br>गृह संख्या : 205<br>उम्र : 26 लिंग : पुरुष   | SQE2409241<br>फोटो उपलब्ध | 557<br>निर्वाचक का नाम : मुवीना खान<br>पति का नाम: शाहीद खान<br>गृह संख्या : 205<br>उम्र : 24 लिंग : महिला    | SQE2190262<br>फोटो उपलब्ध | 558<br>निर्वाचक का नाम : रेशमा बानो खान<br>पति का नाम: रहीस खान<br>गृह संख्या : 205<br>उम्र : 23 लिंग : महिला | SQE2410629<br>फोटो उपलब्ध |
| 559<br>निर्वाचक का नाम : बती<br>पति का नाम: हुकुम सिंह<br>गृह संख्या : 206<br>उम्र : 69 लिंग : महिला      | SQE1871722<br>फोटो उपलब्ध | 560<br>निर्वाचक का नाम : गोविंद सिंह<br>पिता का नाम: हुकुम सिंह<br>गृह संख्या : 206<br>उम्र : 49 लिंग : पुरुष | JKM1894401<br>फोटो उपलब्ध | 561<br>निर्वाचक का नाम : ललिता<br>पति का नाम: गोविन्द<br>गृह संख्या : 206<br>उम्र : 45 लिंग : महिला           | SQE0447979<br>फोटो उपलब्ध |
| 562<br>निर्वाचक का नाम : रामकुंवर<br>पति का नाम: नारायण<br>गृह संख्या : 207<br>उम्र : 77 लिंग : महिला     | JKM4619227<br>फोटो उपलब्ध | 563<br>निर्वाचक का नाम : पीतम सिंह<br>पिता का नाम: महाराज सिंह<br>गृह संख्या : 207<br>उम्र : 69 लिंग : पुरुष  | JKM1644327<br>फोटो उपलब्ध | 564<br>निर्वाचक का नाम : ब्रज मोहन<br>पिता का नाम: नारायण सिंह<br>गृह संख्या : 207<br>उम्र : 54 लिंग : पुरुष  | JKM1994110<br>फोटो उपलब्ध |
| 565<br>निर्वाचक का नाम : बबलू<br>पिता का नाम: ब्रजमोहन<br>गृह संख्या : 207<br>उम्र : 36 लिंग : पुरुष      | SQE0248989<br>फोटो उपलब्ध | 566<br>निर्वाचक का नाम : कृष्णा<br>पति का नाम: बबलू<br>गृह संख्या : 207<br>उम्र : 33 लिंग : महिला             | SQE0717637<br>फोटो उपलब्ध | 567<br>निर्वाचक का नाम : गब्बर सिंह<br>पिता का नाम: वृज मोहन<br>गृह संख्या : 207<br>उम्र : 32 लिंग : पुरुष    | SQE0717645<br>फोटो उपलब्ध |
| 568<br>निर्वाचक का नाम : शरल देवी<br>पति का नाम: गब्बर सिंह<br>गृह संख्या : 207<br>उम्र : 31 लिंग : महिला | SQE0717652<br>फोटो उपलब्ध | 569<br>निर्वाचक का नाम : मूल्लो<br>पति का नाम: फैली<br>गृह संख्या : 208<br>उम्र : 64 लिंग : महिला             | SQE1699933<br>फोटो उपलब्ध | 570<br>निर्वाचक का नाम : मोहन स्वरुप<br>पिता का नाम: राजाराम<br>गृह संख्या : 209<br>उम्र : 64 लिंग : पुरुष    | SQE1871771<br>फोटो उपलब्ध |

|     |            |  |             |     |            |  |             |     |            |   |             |
|-----|------------|--|-------------|-----|------------|--|-------------|-----|------------|---|-------------|
| 571 | SQE0136440 | निर्वाचक का नाम : नल्थो<br>पति का नाम: रघुनाथसिंह<br>गृह संख्या : 209<br>उम्र : 64 लिंग : महिला        | फोटो उपलब्ध | 572 | SQE1871789 | निर्वाचक का नाम : सनमान सिंह<br>पिता का नाम: राजाराम<br>गृह संख्या : 209<br>उम्र : 61 लिंग : पुरुष           | फोटो उपलब्ध | 573 | SQE0326660 | निर्वाचक का नाम : पानकुवर<br>पति का नाम: मोहन स्वरूप<br>गृह संख्या : 209<br>उम्र : 59 लिंग : महिला            | फोटो उपलब्ध |
| 574 | SQE1872027 | निर्वाचक का नाम : शारदा<br>पति का नाम: सनमान सिंह<br>गृह संख्या : 209<br>उम्र : 59 लिंग : महिला        | फोटो उपलब्ध | 575 | JKM1994136 | निर्वाचक का नाम : हरिश्चन्द्र<br>पति का नाम: राजाराम<br>गृह संख्या : 209<br>उम्र : 59 लिंग : महिला           | फोटो उपलब्ध | 576 | SQE1872043 | निर्वाचक का नाम : गोपाल सिंह<br>पिता का नाम: राजाराम<br>गृह संख्या : 209<br>उम्र : 57 लिंग : पुरुष            | फोटो उपलब्ध |
| 577 | SQE0326678 | निर्वाचक का नाम : अगर सिंह<br>पिता का नाम: राजाराम<br>गृह संख्या : 209<br>उम्र : 53 लिंग : पुरुष       | फोटो उपलब्ध | 578 | SQE1699966 | निर्वाचक का नाम : गायत्री<br>पति का नाम: अगर सिंह<br>गृह संख्या : 209<br>उम्र : 49 लिंग : महिला              | फोटो उपलब्ध | 579 | SQE0136457 | निर्वाचक का नाम : राजेन्द्र सिंह<br>पिता का नाम: रघुनाथ सिंह<br>गृह संख्या : 209<br>उम्र : 47 लिंग : पुरुष    | फोटो उपलब्ध |
| 580 | JKM1229756 | निर्वाचक का नाम : मनीषा<br>पति का नाम: राजेन्द्र सिंह<br>गृह संख्या : 209<br>उम्र : 43 लिंग : महिला    | फोटो उपलब्ध | 581 | SQE0208819 | निर्वाचक का नाम : रबेन्द्र<br>पिता का नाम: मोहनस्वरूप<br>गृह संख्या : 209<br>उम्र : 38 लिंग : पुरुष          | फोटो उपलब्ध | 582 | SQE0050658 | निर्वाचक का नाम : अशोक<br>पिता का नाम: सरमानसिंह<br>गृह संख्या : 209<br>उम्र : 37 लिंग : पुरुष                | फोटो उपलब्ध |
| 583 | SQE0718312 | निर्वाचक का नाम : किरन<br>पति का नाम: रबेन्द्र<br>गृह संख्या : 209<br>उम्र : 36 लिंग : महिला           | फोटो उपलब्ध | 584 | SQE0716688 | निर्वाचक का नाम : महादेवी<br>पति का नाम: अशोक<br>गृह संख्या : 209<br>उम्र : 32 लिंग : महिला                  | फोटो उपलब्ध | 585 | SQE2121101 | निर्वाचक का नाम : संदीप रावत<br>पिता का नाम: अगर सिंह<br>गृह संख्या : 209<br>उम्र : 28 लिंग : पुरुष           | फोटो उपलब्ध |
| 586 | SQE2121176 | निर्वाचक का नाम : प्रदीप रावत<br>पिता का नाम: अगर सिंह<br>गृह संख्या : 209<br>उम्र : 25 लिंग : पुरुष   | फोटो उपलब्ध | 587 | SQE2279974 | निर्वाचक का नाम : मधु रावत<br>पिता का नाम: राजेन्द्र सिंह रावत<br>गृह संख्या : 209<br>उम्र : 24 लिंग : महिला | फोटो उपलब्ध | 588 | SQE2279933 | निर्वाचक का नाम : अजीत रावत<br>पिता का नाम: राजेन्द्र सिंह रावत<br>गृह संख्या : 209<br>उम्र : 22 लिंग : पुरुष | फोटो उपलब्ध |
| 589 | SQE1872068 | निर्वाचक का नाम : दूर्गा सिंह<br>पिता का नाम: भरोसा<br>गृह संख्या : 213<br>उम्र : 54 लिंग : पुरुष      | फोटो उपलब्ध | 590 | SQE1699974 | निर्वाचक का नाम : प्रकाश<br>पिता का नाम: भरोसा<br>गृह संख्या : 213<br>उम्र : 47 लिंग : पुरुष                 | फोटो उपलब्ध | 591 | JKM1228618 | निर्वाचक का नाम : हर विलास<br>पिता का नाम: भरोसा<br>गृह संख्या : 213<br>उम्र : 47 लिंग : पुरुष                | फोटो उपलब्ध |
| 592 | JKM1893999 | निर्वाचक का नाम : फीरोज<br>पिता का नाम: कादर खां<br>गृह संख्या : 213<br>उम्र : 42 लिंग : पुरुष         | फोटो उपलब्ध | 593 | SQE1162759 | निर्वाचक का नाम : ममता<br>पति का नाम: हरविलास<br>गृह संख्या : 213<br>उम्र : 42 लिंग : महिला                  | फोटो उपलब्ध | 594 | JKM1893957 | निर्वाचक का नाम : नमीना<br>पति का नाम: फीरोज<br>गृह संख्या : 213<br>उम्र : 40 लिंग : महिला                    | फोटो उपलब्ध |
| 595 | SQE1162734 | निर्वाचक का नाम : पुष्पेन्द्र<br>पिता का नाम: दुर्गासिंह<br>गृह संख्या : 213<br>उम्र : 32 लिंग : पुरुष | फोटो उपलब्ध | 596 | SQE1162742 | निर्वाचक का नाम : लली<br>पति का नाम: पुष्पेन्द्र<br>गृह संख्या : 213<br>उम्र : 30 लिंग : महिला               | फोटो उपलब्ध | 597 | JKM4619359 | निर्वाचक का नाम : सुखदेव<br>पिता का नाम: हुकम सिंह<br>गृह संख्या : 216<br>उम्र : 40 लिंग : पुरुष              | फोटो उपलब्ध |
| 598 | SQE1162767 | निर्वाचक का नाम : राजकुमारी<br>पति का नाम: सुखदेव<br>गृह संख्या : 216<br>उम्र : 34 लिंग : महिला        | फोटो उपलब्ध | 599 | JKM1228980 | निर्वाचक का नाम : हरीमोहन<br>पिता का नाम: नारायण सिंह<br>गृह संख्या : 217<br>उम्र : 42 लिंग : पुरुष          | फोटो उपलब्ध | 600 | JKM1228386 | निर्वाचक का नाम : नंदकिशोर<br>पिता का नाम: फैलीराम<br>गृह संख्या : 218<br>उम्र : 40 लिंग : पुरुष              | फोटो उपलब्ध |

|  |                           |  |                           |  |                           |
|--|---------------------------|--|---------------------------|--|---------------------------|
| 601<br>निर्वाचक का नाम : आशा<br>पति का नाम: नंदकिशोर<br>गृह संख्या : 218<br>उम्र : 31 लिंग : महिला           | SQE1632074<br>फोटो उपलब्ध | 602<br>निर्वाचक का नाम : राजेश<br>पिता का नाम: रघुनाथ सिंह<br>गृह संख्या : 220<br>उम्र : 40 लिंग : पुरुष             | JKM1229772<br>फोटो उपलब्ध | 603<br>निर्वाचक का नाम : रीना रावत<br>पति का नाम: राजेश रावत<br>गृह संख्या : 220<br>उम्र : 31 लिंग : महिला             | SQE2359735<br>फोटो उपलब्ध |
| 604<br>निर्वाचक का नाम : देवेन्द्र<br>पिता का नाम: सनमान सिंह<br>गृह संख्या : 222<br>उम्र : 42 लिंग : पुरुष  | JKM1228865<br>फोटो उपलब्ध | 605<br>निर्वाचक का नाम : विजेन्द्र<br>पिता का नाम: सनमान सिंह<br>गृह संख्या : 222<br>उम्र : 40 लिंग : पुरुष          | JKM1644335<br>फोटो उपलब्ध | 606<br>निर्वाचक का नाम : उमिल्ला<br>पति का नाम: देवेन्द्र<br>गृह संख्या : 222<br>उम्र : 40 लिंग : महिला                | JKM1229038<br>फोटो उपलब्ध |
| 607<br>निर्वाचक का नाम : अनीता<br>पति का नाम: विजेन्द्र<br>गृह संख्या : 222<br>उम्र : 37 लिंग : महिला        | SQE0050666<br>फोटो उपलब्ध | 608<br>निर्वाचक का नाम : सचिन रावत<br>पिता का नाम: देवेन्द्र सिंह रावत<br>गृह संख्या : 222<br>उम्र : 20 लिंग : पुरुष | SQE2385995<br>फोटो उपलब्ध | 609<br>निर्वाचक का नाम : निरंजन रावत<br>पिता का नाम: देवेन्द्र सिंह रावत<br>गृह संख्या : 222<br>उम्र : 18 लिंग : पुरुष | SQE2447282<br>फोटो उपलब्ध |
| 610<br>निर्वाचक का नाम : हल्लो<br>पति का नाम: सिरदार खां<br>गृह संख्या : 501<br>उम्र : 79 लिंग : महिला       | SQE1773654<br>फोटो उपलब्ध | 611<br>निर्वाचक का नाम : असगर खां<br>पिता का नाम: सिरदार खां<br>गृह संख्या : 501<br>उम्र : 35 लिंग : पुरुष           | SQE0522656<br>फोटो उपलब्ध | # 612<br>निर्वाचक का नाम : शयेरा बानो खान<br>पति का नाम: असगर खां<br>गृह संख्या : 501<br>उम्र : 33 लिंग : महिला        | SQE0522664<br>फोटो उपलब्ध |
| 613<br>निर्वाचक का नाम : हल्लो<br>पति का नाम: कासिम खां<br>गृह संख्या : 502<br>उम्र : 69 लिंग : महिला        | SQE1872076<br>फोटो उपलब्ध | 614<br>निर्वाचक का नाम : बन्ने खां<br>पिता का नाम: कासिम खां<br>गृह संख्या : 502<br>उम्र : 50 लिंग : पुरुष           | SQE1871904<br>फोटो उपलब्ध | 615<br>निर्वाचक का नाम : हसमत बाने<br>पिता का नाम: बन्ने खां<br>गृह संख्या : 502<br>उम्र : 49 लिंग : पुरुष             | JKM1894443<br>फोटो उपलब्ध |
| 616<br>निर्वाचक का नाम : हुकुम सिंह<br>पिता का नाम: गजाधर सिंह<br>गृह संख्या : 792<br>उम्र : 71 लिंग : पुरुष | SQE0718395<br>फोटो उपलब्ध | 617<br>निर्वाचक का नाम : राजपति<br>पति का नाम: हुकुमसिंह<br>गृह संख्या : 792<br>उम्र : 67 लिंग : महिला               | SQE1580059<br>फोटो उपलब्ध | 618<br>निर्वाचक का नाम : कोमल सिंह<br>पिता का नाम: हुकुम सिंह<br>गृह संख्या : 792<br>उम्र : 39 लिंग : पुरुष            | SQE0718320<br>फोटो उपलब्ध |
| 619<br>निर्वाचक का नाम : सीमा<br>पति का नाम: कोमल सिंह<br>गृह संख्या : 792<br>उम्र : 37 लिंग : महिला         | SQE0718338<br>फोटो उपलब्ध | 620<br>निर्वाचक का नाम : आरिफ खान<br>पिता का नाम: हमीद खान<br>गृह संख्या : बहाग्वान<br>उम्र : 25 लिंग : पुरुष        | SQE2151041<br>फोटो उपलब्ध | 621<br>निर्वाचक का नाम : राकेश<br>पिता का नाम: श्रीलाल<br>गृह संख्या : बैजंती<br>उम्र : 47 लिंग : पुरुष                | SQE1871938<br>फोटो उपलब्ध |

विधान सभा क्षेत्र की संख्या व नाम : 23-करैरा  
घटक I - परिवर्धन सूची 1 (23-12-2025 से 21-02-2026 तक)

|     |   |            |  |             |
|-----|---|------------|--|-------------|
| 622 | 1 | SQE2466134 | निर्वाचक का नाम : मुस्कान प्रजापति<br>पति का नाम: राजेश प्रजापति<br>गृह संख्या : 156<br>उम्र : 20 लिंग : महिला   | फोटो उपलब्ध |
| 623 | 1 | SQE2466449 | निर्वाचक का नाम : ज्योति रावत<br>पति का नाम: संदीप रावत<br>गृह संख्या : 209<br>उम्र : 24 लिंग : महिला            | फोटो उपलब्ध |
| 624 | 1 | SQE2477735 | निर्वाचक का नाम : प्रमोद बघेल<br>पिता का नाम: उत्तम बघेल<br>गृह संख्या : 191<br>उम्र : 18 लिंग : पुरुष           | फोटो उपलब्ध |
| 625 | 1 | SQE2478147 | निर्वाचक का नाम : रबिंद्र प्रजापति<br>पिता का नाम: नेतराम प्रजापति<br>गृह संख्या : 156<br>उम्र : 22 लिंग : पुरुष | फोटो उपलब्ध |
| 626 | 1 | SQE2479780 | निर्वाचक का नाम : दीपेंद्र रावत<br>पिता का नाम: चंपालाल रावत<br>गृह संख्या : 186<br>उम्र : 18 लिंग : पुरुष       | फोटो उपलब्ध |
| 627 | 1 | SQE2481620 | निर्वाचक का नाम : रानी प्रजापति<br>पति का नाम: रबिंद्र प्रजापति<br>गृह संख्या : 156<br>उम्र : 25 लिंग : महिला    | फोटो उपलब्ध |
| 628 | 1 | SQE2481695 | निर्वाचक का नाम : स्वाती प्रजापति<br>पति का नाम: हरिमोहन प्रजापति<br>गृह संख्या : 156<br>उम्र : 20 लिंग : महिला  | फोटो उपलब्ध |

| निर्वाचकों का विवरण :  |                              |                             |  |                      |       |            |     |
|--|------------------------------|-----------------------------|--|----------------------|-------|------------|-----|
| A) मतदाताओं की संख्या :                                      |                              |                             |  |                      |       |            |     |
|  |                              | नामावली का प्रकार           | निर्वाचक नामावली की पहचान :  | मतदाताओं की संख्या : |       |            |     |
|  |                              |                             |  | पुरुष                | महिला | तृतीय लिंग | कुल |
| I  | मूल                          | मूल नामावली                 | विशेष गहन पुनरीक्षण 2026 की मूल नामावली एवं समस्त अनुपूरकों को एकीकृत कर | 335                  | 286   | 0          | 621 |
| II   | घटक I - परिवर्धन सूची        | पूरक 1                      | विशेष गहन पुनरीक्षण - 2026   | 3                    | 4     | 0          | 7   |
| III  | घटक II - विलोपन सूची         | पूरक 1                      | विशेष गहन पुनरीक्षण - 2026   | 0                    | 0     | 0          | 0   |
| IV   | लिंग में संशोधन के कारण अंतर |                             |  | 0                    | 0     | 0          | 0   |
| पुनरीक्षण के बाद इस नामावली में शुद्ध निर्वाचक (I+II-III+IV) |                              |                             |  | 338                  | 290   | 0          | 628 |
| B) संशोधनों की संख्या :                                      |                              |                             |  |                      |       |            |     |
| नामावली का प्रकार  |                              | निर्वाचक नामावली की पहचान : |  | संशोधनों की संख्या : |       |            |     |
| पूरक 1   |                              | विशेष गहन पुनरीक्षण - 2026  |  | 7                    |       |            |     |

निर्वाचक रजिस्ट्रीकरण अधिकारी द्वारा जारी

E-मृत्यु , S-स्थानांतरित, R-दोहरी प्रविष्टि, M-लापता , Q-अहर्ता नहीं