

निर्वाचक नामावली 2026 S12 मध्य प्रदेश

| | | | | | | | | | | | | | | | | | | | | | |
|---|--|--|---------|------------|-----|-------------------------|---------------|-------|---|------------|--------------------|------------|-----------|----------------|---------|-------|-----------|------|-----------|---------|----------|
| विधान सभा क्षेत्र की संख्या, नाम व आरक्षण स्थिति : 25 - शिवपुरी (सामान्य) | | भाग संख्या : : 3 | | | | | | | | | | | | | | | | | | | |
| संसदीय निर्वाचन क्षेत्र की संख्या, नाम व आरक्षण स्थिति, जिसमें विधान सभा निर्वाचन क्षेत्र स्थित है : 4 - गुना | | | | | | | | | | | | | | | | | | | | | |
| 1. पुनरीक्षण का विवरण | | | | | | | | | | | | | | | | | | | | | |
| पुनरीक्षण का वर्ष : | 2026 | निर्वाचक नामावली की पहचान : | | | | | | | | | | | | | | | | | | | |
| अर्हता तिथि : | 01-01-2026 | विशेष गहन पुनरीक्षण 2026 की मूल नामावली एवं समस्त अनुपूरकों को एकीकृत कर | | | | | | | | | | | | | | | | | | | |
| पुनरीक्षण का स्वरूप : | विशेष गहन पुनरीक्षण 2026 | | | | | | | | | | | | | | | | | | | | |
| प्रकाशन की तिथि : | 21-02-2026 | | | | | | | | | | | | | | | | | | | | |
| 2. भाग व मतदान क्षेत्र का विवरण : | | | | | | | | | | | | | | | | | | | | | |
| भाग में आने वाले अनुभागों की संख्या और नाम : | | | | | | | | | | | | | | | | | | | | | |
| 1-बलारपुर 2-परासरी | <table style="width: 100%; border-collapse: collapse;"> <tr> <td style="width: 60%;">मुख्य शहर / मुख्य ग्राम</td> <td style="width: 40%;">: नया बलारपुर</td> </tr> <tr> <td>वार्ड</td> <td>:</td> </tr> <tr> <td>पोस्ट ऑफिस</td> <td>: हेड आफिस शिवपुरी</td> </tr> <tr> <td>पुलिस थाना</td> <td>: सुरवाया</td> </tr> <tr> <td>स्थानीय संस्था</td> <td>: दादौल</td> </tr> <tr> <td>ब्लॉक</td> <td>: शिवपुरी</td> </tr> <tr> <td>जिला</td> <td>: शिवपुरी</td> </tr> <tr> <td>पिन कोड</td> <td>: 473551</td> </tr> </table> | | | | | मुख्य शहर / मुख्य ग्राम | : नया बलारपुर | वार्ड | : | पोस्ट ऑफिस | : हेड आफिस शिवपुरी | पुलिस थाना | : सुरवाया | स्थानीय संस्था | : दादौल | ब्लॉक | : शिवपुरी | जिला | : शिवपुरी | पिन कोड | : 473551 |
| मुख्य शहर / मुख्य ग्राम | : नया बलारपुर | | | | | | | | | | | | | | | | | | | | |
| वार्ड | : | | | | | | | | | | | | | | | | | | | | |
| पोस्ट ऑफिस | : हेड आफिस शिवपुरी | | | | | | | | | | | | | | | | | | | | |
| पुलिस थाना | : सुरवाया | | | | | | | | | | | | | | | | | | | | |
| स्थानीय संस्था | : दादौल | | | | | | | | | | | | | | | | | | | | |
| ब्लॉक | : शिवपुरी | | | | | | | | | | | | | | | | | | | | |
| जिला | : शिवपुरी | | | | | | | | | | | | | | | | | | | | |
| पिन कोड | : 473551 | | | | | | | | | | | | | | | | | | | | |
| 3. मतदान केंद्र का विवरण | | | | | | | | | | | | | | | | | | | | | |
| मतदान केंद्र की संख्या व नाम : | मतदान केन्द्र की विशेष हैसियत (पुरुष/महिला/सामान्य) : | | सामान्य | | | | | | | | | | | | | | | | | | |
| 3 - नया बलारपुर | इस मतदान क्षेत्र के सहायक (ऑक्जिलियरी) मतदान केन्द्रों की संख्या : | | 0 | | | | | | | | | | | | | | | | | | |
| मतदान केंद्र का भवन व पता : | | | | | | | | | | | | | | | | | | | | | |
| प्रा.शा.भवन नया बलारपुर | | | | | | | | | | | | | | | | | | | | | |
| 4. मतदाताओं की संख्या : | | | | | | | | | | | | | | | | | | | | | |
| आरंभिक क्रम | अंतिम क्रम | मतदाताओं की संख्या | | | | | | | | | | | | | | | | | | | |
| संख्या | संख्या | पुरुष | महिला | तृतीय लिंग | कुल | | | | | | | | | | | | | | | | |
| 1 | 356 | 187 | 169 | 0 | 356 | | | | | | | | | | | | | | | | |

निर्वाचक रजिस्ट्रीकरण अधिकारी द्वारा जारी

Nazri Naksha

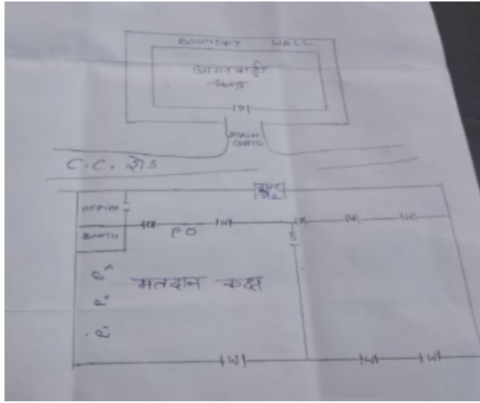

Google Map View



Polling Station Building Front View



मतदान केंद्र के सामने का फ़ोटो



Cad View

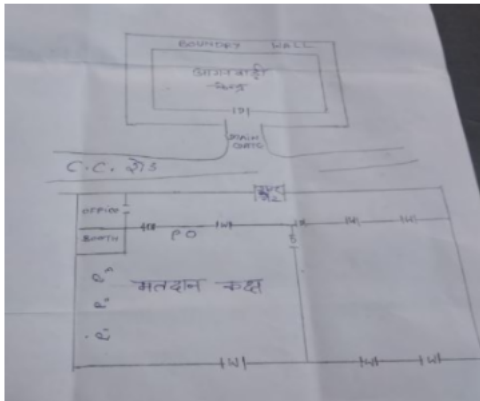

Key MAP View



| | | | | | | | | |
|----|------------|--|----|------------|---|----|------------|--|
| 1 | XLW1775154 | निर्वाचक का नाम : हंसराज बंजारा पिता का नाम: जाड़िया बंजारा गृह संख्या : 1 उम्र : 73 लिंग : पुरुष | 2 | XLW1745538 | निर्वाचक का नाम : आवल बाई बंजारा पति का नाम: हंसराज बन्जारा गृह संख्या : 1 उम्र : 68 लिंग : महिला | 3 | XLW2489326 | निर्वाचक का नाम : तेजकुमारी आदिवासी पति का नाम: अतरसिंह आदिवासी गृह संख्या : 01 उम्र : 50 लिंग : महिला |
| 4 | XLW1776020 | निर्वाचक का नाम : सरवन बंजारा पिता का नाम: हंसराज बन्जारा गृह संख्या : 1 उम्र : 37 लिंग : पुरुष | 5 | XLW2332757 | निर्वाचक का नाम : चौंद बंजारा पति का नाम: पहलवान बंजारा गृह संख्या : 01 उम्र : 37 लिंग : महिला | 6 | XLW2332807 | निर्वाचक का नाम : पहलवान सिंह बंजारा पिता का नाम: कंवरलाल बंजारा गृह संख्या : 01 उम्र : 36 लिंग : पुरुष |
| 7 | XLW1795574 | निर्वाचक का नाम : मुकेश बंजारा पिता का नाम: हंसराज बंजारा गृह संख्या : 1 उम्र : 33 लिंग : पुरुष | 8 | XLW1795608 | निर्वाचक का नाम : रानी बंजारा पति का नाम: मुकेश बंजारा गृह संख्या : 1 उम्र : 33 लिंग : महिला | 9 | XLW2124758 | निर्वाचक का नाम : सोमवती आदिवासी पति का नाम: अशोक गृह संख्या : 01 उम्र : 32 लिंग : महिला |
| 10 | XLW1650738 | निर्वाचक का नाम : राजती आदिवासी पति का नाम: बाली आदिवासी गृह संख्या : 1 उम्र : 32 लिंग : महिला | 11 | XLW1639863 | निर्वाचक का नाम : पिस्ता पति का नाम: रामवरन आदिवासी गृह संख्या : 1 उम्र : 31 लिंग : महिला | 12 | XLW1650753 | निर्वाचक का नाम : मानसिंह आदिवासी पिता का नाम: हरी सिंह आदिवासी गृह संख्या : 1 उम्र : 31 लिंग : पुरुष |
| 13 | XLW1650779 | निर्वाचक का नाम : शंकर आदिवासी पिता का नाम: हरी आदिवासी गृह संख्या : 1 उम्र : 30 लिंग : पुरुष | 14 | XLW1643709 | निर्वाचक का नाम : रामबेटी आदिवासी पति का नाम: पातीराम आदिवासी गृह संख्या : 1 उम्र : 30 लिंग : महिला | 15 | XLW1570902 | निर्वाचक का नाम : गोपाल आदिवासी आदिवासी माता का नाम: कलो बाई गृह संख्या : 01 उम्र : 30 लिंग : पुरुष |
| 16 | XLW1650746 | निर्वाचक का नाम : अमर सिंह आदिवासी पिता का नाम: हरी आदिवासी गृह संख्या : 1 उम्र : 29 लिंग : पुरुष | 17 | XLW1564541 | निर्वाचक का नाम : दिलीप आदिवासी पिता का नाम: विजय आदिवासी गृह संख्या : 01 उम्र : 29 लिंग : पुरुष | 18 | XLW1745595 | निर्वाचक का नाम : मेवा बंजारा पति का नाम: सरवन बंजारा गृह संख्या : 1 उम्र : 29 लिंग : महिला |
| 19 | XLW1643659 | निर्वाचक का नाम : सुरेंद्र आदिवासी माता का नाम: कल्लो बाई आदिवासी गृह संख्या : 1 उम्र : 28 लिंग : पुरुष | 20 | XLW1643733 | निर्वाचक का नाम : सरूपी आदिवासी आदिवासी पति का नाम: राजेंद्र आदिवासी गृह संख्या : 1 उम्र : 28 लिंग : महिला | 21 | XLW1917145 | निर्वाचक का नाम : रोशन बंजारा पिता का नाम: हंसराज बंजारा गृह संख्या : 1 उम्र : 28 लिंग : पुरुष |
| 22 | XLW1640218 | निर्वाचक का नाम : अतरसिंह आदिवासी पिता का नाम: ज्योतिया आदिवासी गृह संख्या : 1 उम्र : 28 लिंग : पुरुष | 23 | XLW1651942 | निर्वाचक का नाम : बाली आदिवासी पिता का नाम: हरी आदिवासी गृह संख्या : 1 उम्र : 27 लिंग : पुरुष | 24 | XLW2117315 | निर्वाचक का नाम : शीवसिंह आदिवासी माता का नाम: संतो गृह संख्या : 01 उम्र : 27 लिंग : पुरुष |
| 25 | XLW1571082 | निर्वाचक का नाम : विरगमा आदिवासी आदिवासी पति का नाम: अतर सिंह गृह संख्या : 01 उम्र : 27 लिंग : महिला | 26 | XLW2117323 | निर्वाचक का नाम : प्रदीप गुर्जर पिता का नाम: जन्डेल गृह संख्या : 01 उम्र : 27 लिंग : पुरुष | 27 | XLW1564566 | निर्वाचक का नाम : परमाल पिता का नाम: गीता गृह संख्या : 01 उम्र : 26 लिंग : पुरुष |
| 28 | XLW1917137 | निर्वाचक का नाम : रचना आदिवासी पति का नाम: बृजेन्द्र आदिवासी गृह संख्या : 1 उम्र : 26 लिंग : महिला | 29 | XLW1917160 | निर्वाचक का नाम : किरन आदिवासी पति का नाम: मोनज आदिवासी गृह संख्या : 1 उम्र : 26 लिंग : महिला | 30 | XLW2116887 | निर्वाचक का नाम : ऊषा आदिवासी आदिवासी पति का नाम: गोपाल गृह संख्या : 1 उम्र : 26 लिंग : महिला |

| | | | | | | | | | | | |
|----|------------|--|-------------|----|------------|---|-------------|----|------------|--|-------------|
| 31 | XLW1745504 | निर्वाचक का नाम : रीना आदिवासी आदिवासी पति का नाम: कल्लू गृह संख्या : 1 उम्र : 26 लिंग : महिला | फोटो उपलब्ध | 32 | XLW2116846 | निर्वाचक का नाम : रामवरन आदिवासी पिता का नाम: प्रकाश आदिवासी गृह संख्या : 01 उम्र : 26 लिंग : पुरुष | फोटो उपलब्ध | 33 | XLW1570936 | निर्वाचक का नाम : बलवंत आदिवासी पिता का नाम: सनमान गृह संख्या : 01 उम्र : 26 लिंग : पुरुष | फोटो उपलब्ध |
| 34 | XLW1570894 | निर्वाचक का नाम : अजय आदिवासी पिता का नाम: सुरेश आदिवासी गृह संख्या : 01 उम्र : 26 लिंग : पुरुष | फोटो उपलब्ध | 35 | XLW1564418 | निर्वाचक का नाम : मंगल सिंह आदिवासी पिता का नाम: हल्के आदिवासी गृह संख्या : 01 उम्र : 26 लिंग : पुरुष | फोटो उपलब्ध | 36 | XLW2648889 | निर्वाचक का नाम : राधा आदिवासी पति का नाम: रामा आदिवासी गृह संख्या : 1 उम्र : 26 लिंग : महिला | फोटो उपलब्ध |
| 37 | XLW1795434 | निर्वाचक का नाम : शारदा बंजारा पति का नाम: रोशन बंजारा गृह संख्या : 01 उम्र : 25 लिंग : महिला | फोटो उपलब्ध | 38 | XLW1969419 | निर्वाचक का नाम : पंजाब आदिवासी पिता का नाम: लालाराम आदिवासी गृह संख्या : 1 उम्र : 25 लिंग : पुरुष | फोटो उपलब्ध | 39 | XLW1969427 | निर्वाचक का नाम : रामा आदिवासी पिता का नाम: नरपत आदिवासी गृह संख्या : 1 उम्र : 25 लिंग : पुरुष | फोटो उपलब्ध |
| 40 | XLW2116879 | निर्वाचक का नाम : लड्डू आदिवासी आदिवासी पिता का नाम: शंभू गृह संख्या : 01 उम्र : 25 लिंग : पुरुष | फोटो उपलब्ध | 41 | XLW2116861 | निर्वाचक का नाम : श्यामवरण गुर्जर पिता का नाम: बिषन सिंह गुर्जर गृह संख्या : 01 उम्र : 25 लिंग : पुरुष | फोटो उपलब्ध | 42 | XLW2116911 | निर्वाचक का नाम : सविता गुर्जर गुर्जर पति का नाम: प्रदीप गृह संख्या : 1 उम्र : 25 लिंग : महिला | फोटो उपलब्ध |
| 43 | XLW2155927 | निर्वाचक का नाम : मंगल आदिवासी पिता का नाम: सनमान आदिवासी गृह संख्या : 01 उम्र : 24 लिंग : पुरुष | फोटो उपलब्ध | 44 | XLW2464493 | निर्वाचक का नाम : कैलंता आदिवासी पति का नाम: बलदेव आदिवासी गृह संख्या : 01 उम्र : 24 लिंग : महिला | फोटो उपलब्ध | 45 | XLW2490332 | निर्वाचक का नाम : सोनीबाई आदिवासी पति का नाम: लड्डू आदिवासी गृह संख्या : 01 उम्र : 24 लिंग : महिला | फोटो उपलब्ध |
| 46 | XLW2116929 | निर्वाचक का नाम : अरविंद आदिवासी पिता का नाम: निबो गृह संख्या : 1 उम्र : 24 लिंग : पुरुष | फोटो उपलब्ध | 47 | XLW2150100 | निर्वाचक का नाम : गोविंद पिता का नाम: कुसमा आदिवासी गृह संख्या : 1 उम्र : 24 लिंग : पुरुष | फोटो उपलब्ध | 48 | XLW2155653 | निर्वाचक का नाम : शारदा आदिवासी पिता का नाम: मंगल सिंह आदिवासी गृह संख्या : 01 उम्र : 23 लिंग : महिला | फोटो उपलब्ध |
| 49 | XLW2640720 | निर्वाचक का नाम : भूरो गुर्जर पति का नाम: श्यामवरन गुर्जर गृह संख्या : 01 उम्र : 21 लिंग : महिला | फोटो उपलब्ध | 50 | XLW2638856 | निर्वाचक का नाम : मानु आदिवासी पति का नाम: शिवसिंह आदिवासी गृह संख्या : 01 उम्र : 20 लिंग : महिला | फोटो उपलब्ध | 51 | XLW2618999 | निर्वाचक का नाम : पवन बंजारा पिता का नाम: कर्ण सिंह बंजारा गृह संख्या : 01 उम्र : 19 लिंग : पुरुष | फोटो उपलब्ध |
| 52 | XLW2622496 | निर्वाचक का नाम : धनवती आदिवासी पति का नाम: अरविंद आदिवासी गृह संख्या : 01 उम्र : 19 लिंग : महिला | फोटो उपलब्ध | 53 | XLW1705177 | निर्वाचक का नाम : गेंदालाल आदिवासी पिता का नाम: नवाब आदिवासी गृह संख्या : 2 उम्र : 28 लिंग : पुरुष | फोटो उपलब्ध | 54 | XLW2626869 | निर्वाचक का नाम : वर्षा आदिवासी पति का नाम: गेंदालाल आदिवासी गृह संख्या : 02 उम्र : 20 लिंग : महिला | फोटो उपलब्ध |
| 55 | XLW1571074 | निर्वाचक का नाम : पप्पू आदिवासी आदिवासी पिता का नाम: छगन सिंह गृह संख्या : 6 उम्र : 27 लिंग : पुरुष | फोटो उपलब्ध | 56 | XLW1483502 | निर्वाचक का नाम : जानकी आदिवासी पति का नाम: श्यामा आदिवासी गृह संख्या : 8 उम्र : 87 लिंग : महिला | फोटो उपलब्ध | 57 | XLW0622167 | निर्वाचक का नाम : सुखवीर आदिवासी पिता का नाम: हरि गृह संख्या : 8 उम्र : 33 लिंग : पुरुष | फोटो उपलब्ध |
| 58 | XLW0622175 | निर्वाचक का नाम : विनोद आदिवासी पिता का नाम: हरि गृह संख्या : 8 उम्र : 32 लिंग : पुरुष | फोटो उपलब्ध | 59 | XLW1483544 | निर्वाचक का नाम : सिरनाम आदिवासी पिता का नाम: ग्यासी आदिवासी गृह संख्या : 10 उम्र : 58 लिंग : पुरुष | फोटो उपलब्ध | 60 | XLW1483585 | निर्वाचक का नाम : रेखा आदिवासी पति का नाम: सिरनाम आदिवासी गृह संख्या : 10 उम्र : 56 लिंग : महिला | फोटो उपलब्ध |

| | | | | | | | | | | | |
|----|------------|--|-------------|----|------------|---|-------------|----|------------|---|-------------|
| 61 | XLW0427476 | निर्वाचक का नाम : रामनिवास आदिवासी पिता का नाम: सिरनाम गृह संख्या : 10 उम्र : 33 लिंग : पुरुष | फोटो उपलब्ध | 62 | XLW0427484 | निर्वाचक का नाम : रामवरण आदिवासी आदिवासी पिता का नाम: सिरनाम गृह संख्या : 10 उम्र : 32 लिंग : पुरुष | फोटो उपलब्ध | 63 | XLW1323666 | निर्वाचक का नाम : सोना आदिवासी पिता का नाम: रामनिवास आदिवासी गृह संख्या : 10 उम्र : 30 लिंग : महिला | फोटो उपलब्ध |
| 64 | XLW1483551 | निर्वाचक का नाम : जमुना बाई आदिवासी पति का नाम: प्रेमी आदिवासी गृह संख्या : 12 उम्र : 58 लिंग : महिला | फोटो उपलब्ध | 65 | XLW1323708 | निर्वाचक का नाम : हसमुखी गुर्जर गुर्जर पति का नाम: लल्लू गृह संख्या : 12 उम्र : 53 लिंग : महिला | फोटो उपलब्ध | 66 | XLW1483601 | निर्वाचक का नाम : सनमान आदिवासी पिता का नाम: जिंगू गृह संख्या : 12 उम्र : 49 लिंग : पुरुष | फोटो उपलब्ध |
| 67 | XLW1483510 | निर्वाचक का नाम : कैलाशी आदिवासी पति का नाम: सनमान गृह संख्या : 12 उम्र : 48 लिंग : महिला | फोटो उपलब्ध | 68 | XLW1323690 | निर्वाचक का नाम : जगतार गुर्जर पिता का नाम: सोहन सिंह गुर्जर गृह संख्या : 12 उम्र : 40 लिंग : पुरुष | फोटो उपलब्ध | 69 | XLW0972273 | निर्वाचक का नाम : रोशन आदिवासी पिता का नाम: सनमान आदिवासी गृह संख्या : 12 उम्र : 32 लिंग : पुरुष | फोटो उपलब्ध |
| 70 | XLW0622134 | निर्वाचक का नाम : राजू आदिवासी पिता का नाम: प्रेमी गृह संख्या : 12 उम्र : 32 लिंग : पुरुष | फोटो उपलब्ध | 71 | XLW1285048 | निर्वाचक का नाम : दुलारी बाई आदिवासी पति का नाम: राजू गृह संख्या : 12 उम्र : 31 लिंग : महिला | फोटो उपलब्ध | 72 | XLW2337822 | निर्वाचक का नाम : मछला आदिवासी पिता का नाम: सनमान आदिवासी गृह संख्या : 12 उम्र : 29 लिंग : महिला | फोटो उपलब्ध |
| 73 | XLW1570993 | निर्वाचक का नाम : गायत्री आदिवासी आदिवासी पति का नाम: रोशन गृह संख्या : 12 उम्र : 29 लिंग : महिला | फोटो उपलब्ध | 74 | XLW2275428 | निर्वाचक का नाम : रानी आदिवासी पति का नाम: बलवंत आदिवासी गृह संख्या : 12 उम्र : 28 लिंग : महिला | फोटो उपलब्ध | 75 | XLW2621183 | निर्वाचक का नाम : रचना आदिवासी पति का नाम: इमरतलाल आदिवासी गृह संख्या : 12 उम्र : 23 लिंग : महिला | फोटो उपलब्ध |
| 76 | XLW2239788 | निर्वाचक का नाम : अमृत लाल आदिवासी माता का नाम: जमना बाई गृह संख्या : 12 उम्र : 22 लिंग : पुरुष | फोटो उपलब्ध | 77 | XLW2448264 | निर्वाचक का नाम : सोनू आदिवासी माता का नाम: जमुना गृह संख्या : 12 उम्र : 20 लिंग : पुरुष | फोटो उपलब्ध | 78 | XLW2460426 | निर्वाचक का नाम : गुलशन आदिवासी पिता का नाम: सनमान आदिवासी गृह संख्या : 12 उम्र : 20 लिंग : पुरुष | फोटो उपलब्ध |
| 79 | XLW2574028 | निर्वाचक का नाम : काशीराम आदिवासी पिता का नाम: लछुआ आदिवासी गृह संख्या : 13 उम्र : 70 लिंग : पुरुष | फोटो उपलब्ध | 80 | HKZ1414721 | निर्वाचक का नाम : पर्वत सिंह आदिवासी पिता का नाम: काशीराम आदिवासी गृह संख्या : 13 उम्र : 43 लिंग : पुरुष | फोटो उपलब्ध | 81 | XLW1323674 | निर्वाचक का नाम : फूल कुंअर पति का नाम: पर्वत सिंह आदिवासी गृह संख्या : 13 उम्र : 38 लिंग : महिला | फोटो उपलब्ध |
| 82 | XLW0427336 | निर्वाचक का नाम : जैनधर आदिवासी आदिवासी पिता का नाम: काशीराम गृह संख्या : 13 उम्र : 37 लिंग : पुरुष | फोटो उपलब्ध | 83 | XLW1323740 | निर्वाचक का नाम : धनपाल गुर्जर गुर्जर पिता का नाम: पहलवान सिंह गृह संख्या : 14 उम्र : 60 लिंग : पुरुष | फोटो उपलब्ध | 84 | HKZ1414473 | निर्वाचक का नाम : बूँदा आदिवासी पति का नाम: अमर सिंह आदिवासी गृह संख्या : 14 उम्र : 56 लिंग : महिला | फोटो उपलब्ध |
| 85 | XLW1323716 | निर्वाचक का नाम : कपूरी गुर्जर पति का नाम: धनपाल गुर्जर गृह संख्या : 14 उम्र : 55 लिंग : महिला | फोटो उपलब्ध | 86 | XLW1483643 | निर्वाचक का नाम : कोमलबाई आदिवासी पति का नाम: बाबू गृह संख्या : 15 उम्र : 56 लिंग : महिला | फोटो उपलब्ध | 87 | XLW1323757 | निर्वाचक का नाम : भागीरथ गुर्जर पिता का नाम: सोहन सिंह गुर्जर गृह संख्या : 15 उम्र : 40 लिंग : पुरुष | फोटो उपलब्ध |
| 88 | XLW0427328 | निर्वाचक का नाम : मोहर सिंह आदिवासी पिता का नाम: बाबू आदिवासी गृह संख्या : 15 उम्र : 33 लिंग : पुरुष | फोटो उपलब्ध | 89 | XLW2155968 | निर्वाचक का नाम : पपीता आदिवासी पति का नाम: मोहर सिंह गृह संख्या : 15 उम्र : 32 लिंग : महिला | फोटो उपलब्ध | 90 | XLW1323724 | निर्वाचक का नाम : रामबेटी गुर्जर पति का नाम: भागीरथ गुर्जर गृह संख्या : 16 उम्र : 35 लिंग : महिला | फोटो उपलब्ध |

| | | | | | | | | |
|-----|------------|--|-----|------------|---|-----|------------|--|
| 91 | XLW1483668 | निर्वाचक का नाम : मुन्नी आदिवासी पति का नाम: मलखान आदिवासी गृह संख्या : 17 उम्र : 56 लिंग : महिला | 92 | XLW2558674 | निर्वाचक का नाम : कल्याण आदिवासी पिता का नाम: परमा आदिवासी गृह संख्या : 18 उम्र : 60 लिंग : पुरुष | 93 | XLW0380766 | निर्वाचक का नाम : अनारी आदिवासी पति का नाम: शंकर गृह संख्या : 18 उम्र : 39 लिंग : महिला |
| 94 | XLW0621888 | निर्वाचक का नाम : कुसुम आदिवासी आदिवासी पति का नाम: मुकेश गृह संख्या : 18 उम्र : 33 लिंग : महिला | 95 | XLW1285071 | निर्वाचक का नाम : गरीबा आदिवासी पिता का नाम: कल्याण आदिवासी गृह संख्या : 18 उम्र : 28 लिंग : पुरुष | 96 | XLW2622785 | निर्वाचक का नाम : पूनम आदिवासी पति का नाम: गरीबा आदिवासी गृह संख्या : 18 उम्र : 25 लिंग : महिला |
| 97 | HKZ2304384 | निर्वाचक का नाम : सखी आदिवासी पति का नाम: प्रकाश आदिवासी गृह संख्या : 19 उम्र : 41 लिंग : महिला | 98 | XLW2412625 | निर्वाचक का नाम : सुरज आदिवासी माता का नाम: सखी आदिवासी गृह संख्या : 19 उम्र : 21 लिंग : पुरुष | 99 | XLW1483619 | निर्वाचक का नाम : सोमवती बाई आदिवासी पति का नाम: सुरेश आदिवासी गृह संख्या : 20 उम्र : 48 लिंग : महिला |
| 100 | XLW2445856 | निर्वाचक का नाम : पिंगला आदिवासी पति का नाम: अजय आदिवासी गृह संख्या : 20 उम्र : 22 लिंग : महिला | 101 | XLW2444719 | निर्वाचक का नाम : चन्द्रभान आदिवासी पिता का नाम: सुरेश आदिवासी गृह संख्या : 20 उम्र : 20 लिंग : पुरुष | 102 | HKZ1414614 | निर्वाचक का नाम : क्रांति आदिवासी पति का नाम: सोवरन आदिवासी गृह संख्या : 21 उम्र : 41 लिंग : महिला |
| 103 | XLW1173434 | निर्वाचक का नाम : बालकिशन गुर्जर पिता का नाम: विशाल सिंह गुर्जर गृह संख्या : २९ उम्र : 37 लिंग : पुरुष | 104 | XLW1173442 | निर्वाचक का नाम : वीरेंद्र गुर्जर गुर्जर पिता का नाम: कप्तान गृह संख्या : २९ उम्र : 34 लिंग : पुरुष | 105 | XLW0427344 | निर्वाचक का नाम : मुकेश पिता का नाम: परसू गृह संख्या : 21 उम्र : 32 लिंग : पुरुष |
| 106 | XLW1173392 | निर्वाचक का नाम : संजम गुर्जर पिता का नाम: धनपाल गृह संख्या : २९ उम्र : 32 लिंग : पुरुष | 107 | XLW1173426 | निर्वाचक का नाम : जसवंत गुर्जर पिता का नाम: धनपाल गुर्जर गृह संख्या : २९ उम्र : 30 लिंग : पुरुष | 108 | XLW2626893 | निर्वाचक का नाम : कलिया गुर्जर पति का नाम: जसवंत गुर्जर गृह संख्या : 21 उम्र : 29 लिंग : महिला |
| 109 | XLW2511970 | निर्वाचक का नाम : धारा सिंह आदिवासी अन्य: कांती आदिवासी गृह संख्या : 21 उम्र : 25 लिंग : पुरुष | 110 | HKZ1783497 | निर्वाचक का नाम : सख्जोबाई पति का नाम: रामदयाल गृह संख्या : 22 उम्र : 66 लिंग : महिला | 111 | XLW0427492 | निर्वाचक का नाम : सुखविन्दरसिंह पिता का नाम: प्यारासिंह गृह संख्या : 22 उम्र : 54 लिंग : पुरुष |
| 112 | XLW0622035 | निर्वाचक का नाम : कमलजीत पति का नाम: सुखविन्दर गृह संख्या : 22 उम्र : 52 लिंग : महिला | 113 | XLW1914472 | निर्वाचक का नाम : किशन लाल आदिवासी आदिवासी पिता का नाम: रामदयाल गृह संख्या : 22 उम्र : 47 लिंग : पुरुष | 114 | HKZ1414739 | निर्वाचक का नाम : अकल सिंह आदिवासी आदिवासी पिता का नाम: राम दयाल गृह संख्या : 22 उम्र : 43 लिंग : पुरुष |
| 115 | HKZ1414671 | निर्वाचक का नाम : सुधर सिंह आदिवासी आदिवासी पिता का नाम: रामदयाल गृह संख्या : 22 उम्र : 41 लिंग : पुरुष | 116 | XLW0196691 | निर्वाचक का नाम : रानी आदिवासी आदिवासी पति का नाम: अकल गृह संख्या : 22 उम्र : 41 लिंग : महिला | 117 | HKZ1414523 | निर्वाचक का नाम : अतरसिंह पिता का नाम: अमरलाल गृह संख्या : 22 उम्र : 40 लिंग : पुरुष |
| 118 | XLW0427500 | निर्वाचक का नाम : बालकिशन आदिवासी पिता का नाम: प्रीतम आदिवासी गृह संख्या : 22 उम्र : 39 लिंग : पुरुष | 119 | XLW0427518 | निर्वाचक का नाम : लाडली आदिवासी पति का नाम: बालकिशन आदिवासी गृह संख्या : 22 उम्र : 36 लिंग : महिला | 120 | XLW0734012 | निर्वाचक का नाम : बुद्धा आदिवासी आदिवासी पिता का नाम: रामदयाल गृह संख्या : 22 उम्र : 31 लिंग : पुरुष |

| | | | | | | | | | | | |
|-----|------------|---|-------------|-----|------------|--|-------------|-----|------------|--|-------------|
| 121 | XLW1571033 | निर्वाचक का नाम : ब्रिजेंद्र आदिवासी आदिवासी पिता का नाम: किशनलाल गृह संख्या : 22 उम्र : 26 लिंग : पुरुष | फोटो उपलब्ध | 122 | HKZ1414465 | निर्वाचक का नाम : लक्ष्मी बाई आदिवासी आदिवासी पति का नाम: किशन लाल गृह संख्या : 23 उम्र : 45 लिंग : महिला | फोटो उपलब्ध | 123 | HKZ1414564 | निर्वाचक का नाम : शिवकुवर आदिवासी पति का नाम: मोतीलाल गृह संख्या : 24 उम्र : 64 लिंग : महिला | फोटो उपलब्ध |
| 124 | XLW1483486 | निर्वाचक का नाम : कलोबाई आदिवासी आदिवासी पति का नाम: पप्पू गृह संख्या : 25 उम्र : 52 लिंग : महिला | फोटो उपलब्ध | 125 | HKZ1414846 | निर्वाचक का नाम : ममता आदिवासी पति का नाम: हक्के आदिवासी गृह संख्या : 25 उम्र : 44 लिंग : महिला | फोटो उपलब्ध | 126 | XLW1323732 | निर्वाचक का नाम : पूजा पति का नाम: अजमेर सिंह गृह संख्या : 25 उम्र : 34 लिंग : महिला | फोटो उपलब्ध |
| 127 | XLW0427534 | निर्वाचक का नाम : पातीराम आदिवासी आदिवासी पिता का नाम: पप्पू गृह संख्या : 25 उम्र : 32 लिंग : महिला | फोटो उपलब्ध | 128 | HKZ2304400 | निर्वाचक का नाम : राजवती आदिवासी आदिवासी पति का नाम: मेवालाल गृह संख्या : 26 उम्र : 45 लिंग : महिला | फोटो उपलब्ध | 129 | HKZ1414408 | निर्वाचक का नाम : साहबसिंह आदिवासी पिता का नाम: हक्का गृह संख्या : 26 उम्र : 43 लिंग : पुरुष | फोटो उपलब्ध |
| 130 | HKZ1414549 | निर्वाचक का नाम : मेवाराम आदिवासी आदिवासी पिता का नाम: हक्काराम गृह संख्या : 26 उम्र : 40 लिंग : पुरुष | फोटो उपलब्ध | 131 | XLW0147991 | निर्वाचक का नाम : रामदुलारी आदिवासी आदिवासी पति का नाम: कल्लू गृह संख्या : 26 उम्र : 38 लिंग : महिला | फोटो उपलब्ध | 132 | XLW2444594 | निर्वाचक का नाम : छोटू आदिवासी माता का नाम: रामवती गृह संख्या : 26 उम्र : 20 लिंग : पुरुष | फोटो उपलब्ध |
| 133 | XLW1483460 | निर्वाचक का नाम : गीता आदिवासी आदिवासी पति का नाम: ऊंकार गृह संख्या : 27 उम्र : 57 लिंग : महिला | फोटो उपलब्ध | 134 | HKZ1414572 | निर्वाचक का नाम : वीन्नु आदिवासी पति का नाम: हक्के गृह संख्या : 27 उम्र : 44 लिंग : महिला | फोटो उपलब्ध | 135 | XLW0427542 | निर्वाचक का नाम : भगवान लाल आदिवासी पिता का नाम: किशना गृह संख्या : 27 उम्र : 39 लिंग : पुरुष | फोटो उपलब्ध |
| 136 | XLW2332161 | निर्वाचक का नाम : अंजली आदिवासी पति का नाम: परमाल आदिवासी गृह संख्या : 27 उम्र : 23 लिंग : महिला | फोटो उपलब्ध | 137 | XLW2461721 | निर्वाचक का नाम : भूरा आदिवासी माता का नाम: गीता गृह संख्या : 27 उम्र : 20 लिंग : पुरुष | फोटो उपलब्ध | 138 | HKZ2200939 | निर्वाचक का नाम : मोहन आदिवासी पिता का नाम: सवनु आदिवासी गृह संख्या : 28 क उम्र : 50 लिंग : पुरुष | फोटो उपलब्ध |
| 139 | XLW1483478 | निर्वाचक का नाम : नीबो बाई आदिवासी पति का नाम: मानसिंह गृह संख्या : 29 उम्र : 56 लिंग : महिला | फोटो उपलब्ध | 140 | XLW1285097 | निर्वाचक का नाम : राजेंद्र आदिवासी आदिवासी पिता का नाम: मानसिंह गृह संख्या : 29 उम्र : 29 लिंग : पुरुष | फोटो उपलब्ध | 141 | XLW1483635 | निर्वाचक का नाम : रामप्यारी आदिवासी पति का नाम: नबाब गृह संख्या : 30 उम्र : 61 लिंग : महिला | फोटो उपलब्ध |
| 142 | HKZ1681428 | निर्वाचक का नाम : लक्ष्मण आदिवासी पिता का नाम: नबाब आदिवासी गृह संख्या : 30 उम्र : 41 लिंग : पुरुष | फोटो उपलब्ध | 143 | XLW2343861 | निर्वाचक का नाम : सुनीता आदिवासी पति का नाम: लक्ष्मण आदिवासी गृह संख्या : 30 उम्र : 36 लिंग : महिला | फोटो उपलब्ध | 144 | XLW0427351 | निर्वाचक का नाम : राजकुमार आदिवासी पिता का नाम: नबाब आदिवासी गृह संख्या : 30 उम्र : 32 लिंग : पुरुष | फोटो उपलब्ध |
| 145 | XLW1323658 | निर्वाचक का नाम : दीपक आदिवासी पिता का नाम: नबाब आदिवासी गृह संख्या : 30 उम्र : 28 लिंग : पुरुष | फोटो उपलब्ध | 146 | XLW1650803 | निर्वाचक का नाम : अनीता आदिवासी पति का नाम: दीपक आदिवासी गृह संख्या : 30 उम्र : 26 लिंग : महिला | फोटो उपलब्ध | 147 | XLW2418275 | निर्वाचक का नाम : महेश आदिवासी आदिवासी अन्य: नबाब आदिवासी गृह संख्या : 30 उम्र : 23 लिंग : पुरुष | फोटो उपलब्ध |
| 148 | XLW2334951 | निर्वाचक का नाम : लल्लू गुर्जर पिता का नाम: हसमुखी गृह संख्या : 32 उम्र : 56 लिंग : पुरुष | फोटो उपलब्ध | 149 | XLW1173418 | निर्वाचक का नाम : रमन गुर्जर गुर्जर पिता का नाम: धन गृह संख्या : ३२ उम्र : 32 लिंग : पुरुष | फोटो उपलब्ध | 150 | XLW2333722 | निर्वाचक का नाम : सियावरन गुर्जर पिता का नाम: केप्टन गुर्जर गृह संख्या : 32 उम्र : 30 लिंग : पुरुष | फोटो उपलब्ध |

| | | | | | |
|---|---------------------------|---|---------------------------|---|---------------------------|
| 151 निर्वाचक का नाम : मंजेश गुर्जर गुर्जर पति का नाम: जगतार सिंह गुर्जर गृह संख्या : 32 उम्र : 30 लिंग : महिला | XLW2334910 फोटो उपलब्ध | 152 निर्वाचक का नाम : रामवरण गुर्जर पिता का नाम: कप्तान सिंह गुर्जर गृह संख्या : 32 उम्र : 27 लिंग : पुरुष | XLW2338002 फोटो उपलब्ध | 153 निर्वाचक का नाम : जगदीश आदिवासी पिता का नाम: हरी आदिवासी गृह संख्या : 32 उम्र : 23 लिंग : पुरुष | XLW2275790 फोटो उपलब्ध |
| 154 निर्वाचक का नाम : संतोष गुर्जर माता का नाम: हसमुखी गुर्जर गृह संख्या : 32 उम्र : 23 लिंग : पुरुष | XLW2334183 फोटो उपलब्ध | 155 निर्वाचक का नाम : बलदेव सिंह आदिवासी पिता का नाम: हरी आदिवासी गृह संख्या : 32 उम्र : 23 लिंग : पुरुष | XLW2270916 फोटो उपलब्ध | 156 निर्वाचक का नाम : रेनु गुर्जर पति का नाम: संतोष गुर्जर गृह संख्या : 32 उम्र : 21 लिंग : महिला | XLW2477909 फोटो उपलब्ध |
| 157 निर्वाचक का नाम : विजय आदिवासी पिता का नाम: प्रभु आदिवासी गृह संख्या : 33 उम्र : 54 लिंग : पुरुष | XLW1483684 फोटो उपलब्ध | 158 निर्वाचक का नाम : रामप्यारी आदिवासी पति का नाम: विजय आदिवासी गृह संख्या : 33 उम्र : 50 लिंग : महिला | XLW1483569 फोटो उपलब्ध | 159 निर्वाचक का नाम : सोमवती पति का नाम: अशोक गृह संख्या : 33 उम्र : 30 लिंग : महिला | XLW1285121 फोटो उपलब्ध |
| 160 निर्वाचक का नाम : पंजाब आदिवासी पिता का नाम: विजय आदिवासी गृह संख्या : 33 उम्र : 30 लिंग : पुरुष | XLW1285022 फोटो उपलब्ध | 161 निर्वाचक का नाम : आरती आदिवासी आदिवासी पति का नाम: पंजाब आदिवासी गृह संख्या : 33 उम्र : 24 लिंग : महिला | XLW2155570 फोटो उपलब्ध | 162 निर्वाचक का नाम : कविता गुर्जर पति का नाम: रमन गुर्जर गृह संख्या : 33 उम्र : 21 लिंग : महिला | XLW2334258 फोटो उपलब्ध |
| 163 निर्वाचक का नाम : श्रीलाल आदिवासी पिता का नाम: गोरे आदिवासी गृह संख्या : 34 उम्र : 70 लिंग : पुरुष | XLW1914381 फोटो उपलब्ध | 164 निर्वाचक का नाम : फूलवती आदिवासी पति का नाम: रामसिंह आदिवासी गृह संख्या : 34 उम्र : 52 लिंग : महिला | XLW0621961 फोटो उपलब्ध | 165 निर्वाचक का नाम : रघुवीर आदिवासी पिता का नाम: लालाराम आदिवासी गृह संख्या : 34 उम्र : 44 लिंग : पुरुष | HKZ1414390 फोटो उपलब्ध |
| 166 निर्वाचक का नाम : सीताराम आदिवासी पिता का नाम: श्रीलाल आदिवासी गृह संख्या : 34 उम्र : 41 लिंग : पुरुष | HKZ1414374 फोटो उपलब्ध | 167 निर्वाचक का नाम : उर्मिला आदिवासी पति का नाम: रघुवीर आदिवासी गृह संख्या : 34 उम्र : 41 लिंग : महिला | HKZ1414655 फोटो उपलब्ध | 168 निर्वाचक का नाम : लक्ष्मी आदिवासी पति का नाम: सीताराम आदिवासी गृह संख्या : 34 उम्र : 38 लिंग : महिला | XLW0148015 फोटो उपलब्ध |
| 169 निर्वाचक का नाम : विक्रम आदिवासी आदिवासी पिता का नाम: रामसिंह गृह संख्या : 34 उम्र : 32 लिंग : पुरुष | XLW0427393 फोटो उपलब्ध | 170 निर्वाचक का नाम : उर्मिला आदिवासी पति का नाम: विक्रम आदिवासी गृह संख्या : 34 उम्र : 29 लिंग : महिला | XLW1639541 फोटो उपलब्ध | 171 निर्वाचक का नाम : बादल आदिवासी पिता का नाम: महेन्द्र आदिवासी गृह संख्या : 34 उम्र : 22 लिंग : पुरुष | XLW2477875 फोटो उपलब्ध |
| 172 निर्वाचक का नाम : गोविंद आदिवासी पिता का नाम: राम सिंह आदिवासी आदिवासी गृह संख्या : 34 उम्र : 21 लिंग : पुरुष | XLW2411478 फोटो उपलब्ध | 173 निर्वाचक का नाम : ब्रजेश आदिवासी पिता का नाम: रघुवीर आदिवासी गृह संख्या : 34 उम्र : 20 लिंग : पुरुष | XLW2444255 फोटो उपलब्ध | 174 निर्वाचक का नाम : हाकिम आदिवासी पिता का नाम: प्रभु आदिवासी गृह संख्या : 36 उम्र : 61 लिंग : पुरुष | XLW2610186 फोटो उपलब्ध |
| 175 निर्वाचक का नाम : विमला आदिवासी पति का नाम: हाकिम आदिवासी गृह संख्या : 36 उम्र : 57 लिंग : महिला | XLW1914399 फोटो उपलब्ध | 176 निर्वाचक का नाम : छोटू आदिवासी पिता का नाम: हाकिम आदिवासी गृह संख्या : 36 उम्र : 21 लिंग : पुरुष | XLW2412575 फोटो उपलब्ध | 177 निर्वाचक का नाम : उममेद सिंह आदिवासी पिता का नाम: दयाराम आदिवासी गृह संख्या : 38 उम्र : 36 लिंग : पुरुष | XLW0148023 फोटो उपलब्ध |
| 178 निर्वाचक का नाम : विनू बाई आदिवासी पति का नाम: सोडूराम गृह संख्या : 39 उम्र : 72 लिंग : महिला | HKZ1414432 फोटो उपलब्ध | 179 निर्वाचक का नाम : केशर आदिवासी आदिवासी पति का नाम: प्रहलाद गृह संख्या : 39 उम्र : 60 लिंग : महिला | XLW1483577 फोटो उपलब्ध | 180 निर्वाचक का नाम : कु सुम पति का नाम: कमल सिंह गृह संख्या : 39 उम्र : 41 लिंग : महिला | HKZ1414812 फोटो उपलब्ध |

| | | | | | | | | | | | |
|-----|------------|--|-------------|-----|------------|--|-------------|-----|------------|---|-------------|
| 181 | XLW1571132 | निर्वाचक का नाम : कल्लू आदिवासी आदिवासी माता का नाम: कुसुम गृह संख्या : 39 उम्र : 26 लिंग : पुरुष | फोटो उपलब्ध | 182 | XLW1483676 | निर्वाचक का नाम : कपूरी आदिवासी आदिवासी पति का नाम: रामकिशन गृह संख्या : 40 उम्र : 57 लिंग : महिला | फोटो उपलब्ध | 183 | HKZ1414424 | निर्वाचक का नाम : हल्केराम आदिवासी पिता का नाम: मलुआ आदिवासी गृह संख्या : 40 उम्र : 44 लिंग : पुरुष | फोटो उपलब्ध |
| 184 | XLW0311019 | निर्वाचक का नाम : अशोक आदिवासी पिता का नाम: रामकिशन गृह संख्या : 40 उम्र : 34 लिंग : पुरुष | फोटो उपलब्ध | 185 | XLW0621979 | निर्वाचक का नाम : आरती आदिवासी आदिवासी पति का नाम: सोहनसिंह गृह संख्या : 40 उम्र : 33 लिंग : महिला | फोटो उपलब्ध | 186 | XLW0427419 | निर्वाचक का नाम : सोहन आदिवासी आदिवासी पिता का नाम: रामकिशन गृह संख्या : 40 उम्र : 32 लिंग : पुरुष | फोटो उपलब्ध |
| 187 | XLW2415826 | निर्वाचक का नाम : नमन आदिवासी पिता का नाम: रत्ना आदिवासी गृह संख्या : 43 उम्र : 28 लिंग : पुरुष | फोटो उपलब्ध | 188 | HKZ1414416 | निर्वाचक का नाम : मुन्ना पिता का नाम: पातीराम गृह संख्या : 44 उम्र : 47 लिंग : पुरुष | फोटो उपलब्ध | 189 | XLW1483593 | निर्वाचक का नाम : प्रकाश आदिवासी पिता का नाम: रत्ति आदिवासी गृह संख्या : 45 उम्र : 52 लिंग : पुरुष | फोटो उपलब्ध |
| 190 | XLW1483718 | निर्वाचक का नाम : सखी आदिवासी आदिवासी पति का नाम: प्रकाश गृह संख्या : 45 उम्र : 47 लिंग : महिला | फोटो उपलब्ध | 191 | XLW0733840 | निर्वाचक का नाम : हरिओम पिता का नाम: प्रकाश गृह संख्या : 45 उम्र : 31 लिंग : पुरुष | फोटो उपलब्ध | 192 | XLW1285105 | निर्वाचक का नाम : ब्रजेश पिता का नाम: प्रताप गृह संख्या : 45 उम्र : 28 लिंग : पुरुष | फोटो उपलब्ध |
| 193 | XLW1570845 | निर्वाचक का नाम : सुनील आदिवासी पिता का नाम: प्रकाश आदिवासी गृह संख्या : 45 उम्र : 28 लिंग : पुरुष | फोटो उपलब्ध | 194 | XLW2149938 | निर्वाचक का नाम : किरण आदिवासी पति का नाम: हरिओम आदिवासी गृह संख्या : 45 उम्र : 27 लिंग : महिला | फोटो उपलब्ध | 195 | XLW2150001 | निर्वाचक का नाम : पपीता आदिवासी पति का नाम: सुनील आदिवासी गृह संख्या : 45 उम्र : 24 लिंग : महिला | फोटो उपलब्ध |
| 196 | XLW1483726 | निर्वाचक का नाम : रामजीलाल आदिवासी पिता का नाम: रतिराम आदिवासी गृह संख्या : 47 उम्र : 69 लिंग : पुरुष | फोटो उपलब्ध | 197 | XLW2340743 | निर्वाचक का नाम : कल्ली आदिवासी पिता का नाम: प्रताप आदिवासी गृह संख्या : 47 उम्र : 22 लिंग : पुरुष | फोटो उपलब्ध | 198 | HKZ1414457 | निर्वाचक का नाम : कप्तान आदिवासी पिता का नाम: काशीराम आदिवासी गृह संख्या : 49 उम्र : 44 लिंग : पुरुष | फोटो उपलब्ध |
| 199 | HKZ1681444 | निर्वाचक का नाम : रामबेटी आदिवासी पति का नाम: कप्तान गृह संख्या : 49 उम्र : 41 लिंग : महिला | फोटो उपलब्ध | 200 | XLW0148080 | निर्वाचक का नाम : रूपसिंह आदिवासी आदिवासी पिता का नाम: काशीराम गृह संख्या : 49 उम्र : 37 लिंग : पुरुष | फोटो उपलब्ध | 201 | XLW0148072 | निर्वाचक का नाम : जानकी आदिवासी आदिवासी पति का नाम: रूपसिंह गृह संख्या : 49 उम्र : 37 लिंग : महिला | फोटो उपलब्ध |
| 202 | XLW0427583 | निर्वाचक का नाम : मनोज आदिवासी पिता का नाम: काशीराम आदिवासी गृह संख्या : 49 उम्र : 32 लिंग : पुरुष | फोटो उपलब्ध | 203 | XLW2412617 | निर्वाचक का नाम : अजय आदिवासी पिता का नाम: कप्तान आदिवासी गृह संख्या : 49 उम्र : 21 लिंग : पुरुष | फोटो उपलब्ध | 204 | HKZ1414697 | निर्वाचक का नाम : जमुना बाई आदिवासी आदिवासी पति का नाम: शंकर गृह संख्या : 50 उम्र : 79 लिंग : महिला | फोटो उपलब्ध |
| 205 | XLW0365965 | निर्वाचक का नाम : सुमन आदिवासी आदिवासी पति का नाम: राकेश गृह संख्या : 50 उम्र : 35 लिंग : महिला | फोटो उपलब्ध | 206 | XLW1571116 | निर्वाचक का नाम : शीला आदिवासी पति का नाम: भगवान लाल आदिवासी गृह संख्या : 50 उम्र : 33 लिंग : महिला | फोटो उपलब्ध | 207 | XLW0365973 | निर्वाचक का नाम : भगवान लाल आदिवासी पिता का नाम: शंकर आदिवासी गृह संख्या : 50 उम्र : 33 लिंग : पुरुष | फोटो उपलब्ध |
| 208 | XLW0427591 | निर्वाचक का नाम : लक्ष्मण आदिवासी आदिवासी पिता का नाम: प्रहलाद गृह संख्या : 50 उम्र : 32 लिंग : पुरुष | फोटो उपलब्ध | 209 | XLW2511939 | निर्वाचक का नाम : रजनी आदिवासी पति का नाम: लक्ष्मण आदिवासी गृह संख्या : 50 उम्र : 23 लिंग : महिला | फोटो उपलब्ध | 210 | XLW1914415 | निर्वाचक का नाम : नारानी आदिवासी आदिवासी पति का नाम: लालाराम गृह संख्या : 51 उम्र : 67 लिंग : महिला | फोटो उपलब्ध |

| | | | | | | | | | | | |
|-----|------------|---|-------------|-----|------------|---|-------------|-----|------------|--|-------------|
| 211 | XLW0062299 | निर्वाचक का नाम : राकेश आदिवासी आदिवासी पिता का नाम: प्रहलाद गृह संख्या : 51 उम्र : 38 लिंग : पुरुष | फोटो उपलब्ध | 212 | XLW0196683 | निर्वाचक का नाम : अजमेर सिंह आदिवासी पिता का नाम: लालाराम आदिवासी गृह संख्या : 51 उम्र : 37 लिंग : पुरुष | फोटो उपलब्ध | 213 | XLW2490399 | निर्वाचक का नाम : औतर आदिवासी माता का नाम: नारानी आदिवासी गृह संख्या : 51 उम्र : 22 लिंग : पुरुष | फोटो उपलब्ध |
| 214 | XLW1483692 | निर्वाचक का नाम : संतो आदिवासी पति का नाम: गुलाब गृह संख्या : 53 उम्र : 54 लिंग : महिला | फोटो उपलब्ध | 215 | XLW1285113 | निर्वाचक का नाम : भरत आदिवासी पिता का नाम: गुलाब गृह संख्या : 53 उम्र : 30 लिंग : पुरुष | फोटो उपलब्ध | 216 | XLW2155778 | निर्वाचक का नाम : रीता आदिवासी पति का नाम: भरत आदिवासी गृह संख्या : 53 उम्र : 25 लिंग : महिला | फोटो उपलब्ध |
| 217 | XLW1483650 | निर्वाचक का नाम : बारो आदिवासी आदिवासी पति का नाम: किशनलाल गृह संख्या : 55 उम्र : 69 लिंग : महिला | फोटो उपलब्ध | 218 | XLW0062273 | निर्वाचक का नाम : राजू आदिवासी आदिवासी पिता का नाम: किशनलाल गृह संख्या : 55 उम्र : 43 लिंग : पुरुष | फोटो उपलब्ध | 219 | HKZ1414663 | निर्वाचक का नाम : मुकेश आदिवासी पिता का नाम: किशन लाल आदिवासी गृह संख्या : 55 उम्र : 43 लिंग : पुरुष | फोटो उपलब्ध |
| 220 | XLW0196709 | निर्वाचक का नाम : अंगूरी पति का नाम: राजू गृह संख्या : 55 उम्र : 41 लिंग : महिला | फोटो उपलब्ध | 221 | XLW1375377 | निर्वाचक का नाम : उषा आदिवासी पति का नाम: मुकेश गृह संख्या : 55 उम्र : 41 लिंग : महिला | फोटो उपलब्ध | 222 | XLW0148130 | निर्वाचक का नाम : जगदीश आदिवासी पिता का नाम: किशनलाल आदिवासी गृह संख्या : 55 उम्र : 38 लिंग : पुरुष | फोटो उपलब्ध |
| 223 | XLW1570985 | निर्वाचक का नाम : सोमवती आदिवासी पति का नाम: जगदीश आदिवासी गृह संख्या : 55 उम्र : 30 लिंग : महिला | फोटो उपलब्ध | 224 | XLW0148155 | निर्वाचक का नाम : गोपीलाल राठौर पिता का नाम: मंगल सिंह राठौर गृह संख्या : 56 उम्र : 72 लिंग : पुरुष | फोटो उपलब्ध | 225 | XLW0148148 | निर्वाचक का नाम : प्रेम बाई राठौर पति का नाम: गोपी लाल राठौर गृह संख्या : 56 उम्र : 63 लिंग : महिला | फोटो उपलब्ध |
| 226 | XLW0014084 | निर्वाचक का नाम : मंटोली आदिवासी पिता का नाम: श्यामा आदिवासी गृह संख्या : 60 उम्र : 54 लिंग : पुरुष | फोटो उपलब्ध | 227 | HKZ1414796 | निर्वाचक का नाम : कुंजा वती आदिवासी पति का नाम: मंटोली आदिवासी गृह संख्या : 60 उम्र : 49 लिंग : महिला | फोटो उपलब्ध | 228 | XLW0733808 | निर्वाचक का नाम : रामदुलारी आदिवासी पति का नाम: कप्तान आदिवासी गृह संख्या : 60 उम्र : 35 लिंग : महिला | फोटो उपलब्ध |
| 229 | XLW0427427 | निर्वाचक का नाम : शिशुपाल आदिवासी पिता का नाम: मंटोली आदिवासी गृह संख्या : 60 उम्र : 33 लिंग : पुरुष | फोटो उपलब्ध | 230 | XLW0427435 | निर्वाचक का नाम : सुनीता आदिवासी पति का नाम: शिशुपाल आदिवासी गृह संख्या : 60 उम्र : 32 लिंग : महिला | फोटो उपलब्ध | 231 | XLW1503937 | निर्वाचक का नाम : दशरथ आदिवासी आदिवासी पिता का नाम: मटोली गृह संख्या : 60 उम्र : 28 लिंग : पुरुष | फोटो उपलब्ध |
| 232 | XLW1571058 | निर्वाचक का नाम : लक्ष्मण आदिवासी आदिवासी पिता का नाम: मंटोली गृह संख्या : 60 उम्र : 26 लिंग : पुरुष | फोटो उपलब्ध | 233 | XLW2437556 | निर्वाचक का नाम : पूजा आदिवासी पति का नाम: दशरथ आदिवासी गृह संख्या : 60 उम्र : 25 लिंग : महिला | फोटो उपलब्ध | 234 | HKZ1414440 | निर्वाचक का नाम : जमुना पाल पति का नाम: चउआ पाल गृह संख्या : 61 उम्र : 72 लिंग : महिला | फोटो उपलब्ध |
| 235 | XLW1212505 | निर्वाचक का नाम : मंजूलता पुरोहित पति का नाम: अंबिका प्रसाद पुरोहित गृह संख्या : 61 उम्र : 66 लिंग : महिला | फोटो उपलब्ध | 236 | XLW0621995 | निर्वाचक का नाम : कोमल सिंह पाल पाल पिता का नाम: देवलाल गृह संख्या : 61 उम्र : 39 लिंग : पुरुष | फोटो उपलब्ध | 237 | HKZ1414291 | निर्वाचक का नाम : नारायण पाल पिता का नाम: देवीलाल पाल गृह संख्या : 62 उम्र : 46 लिंग : पुरुष | फोटो उपलब्ध |
| 238 | XLW1483767 | निर्वाचक का नाम : मानसिंह आदिवासी पिता का नाम: पियदा आदिवासी गृह संख्या : 64 उम्र : 59 लिंग : पुरुष | फोटो उपलब्ध | 239 | HKZ1414861 | निर्वाचक का नाम : रानू बाई आदिवासी पति का नाम: मानसिंह आदिवासी गृह संख्या : 64 उम्र : 57 लिंग : महिला | फोटो उपलब्ध | 240 | XLW0427633 | निर्वाचक का नाम : विनोद आदिवासी पिता का नाम: मानसिंह आदिवासी गृह संख्या : 64 उम्र : 35 लिंग : पुरुष | फोटो उपलब्ध |

| | | | | | | | | | | | |
|-----|------------|---|-------------|-----|------------|--|-------------|-----|------------|--|-------------|
| 241 | XLW0427641 | निर्वाचक का नाम : संगीता आदिवासी पति का नाम: विनोद आदिवासी गृह संख्या : 64 उम्र : 33 लिंग : महिला | फोटो उपलब्ध | 242 | XLW2444727 | निर्वाचक का नाम : छोटू भील आदिवासी पिता का नाम: मान सिंह गृह संख्या : 64 उम्र : 20 लिंग : पुरुष | फोटो उपलब्ध | 243 | XLW1483759 | निर्वाचक का नाम : गजरी आदिवासी पति का नाम: नानूराम आदिवासी गृह संख्या : 66 उम्र : 67 लिंग : महिला | फोटो उपलब्ध |
| 244 | XLW2465987 | निर्वाचक का नाम : सुरता बाई आदिवासी पति का नाम: गुलाब आदिवासी गृह संख्या : 66 उम्र : 49 लिंग : महिला | फोटो उपलब्ध | 245 | HKZ1783539 | निर्वाचक का नाम : रामनिवास आदिवासी आदिवासी पिता का नाम: नानूराम गृह संख्या : 66 उम्र : 46 लिंग : पुरुष | फोटो उपलब्ध | 246 | XLW0062307 | निर्वाचक का नाम : सोनीबाई आदिवासी आदिवासी पति का नाम: रामनिवास गृह संख्या : 66 उम्र : 38 लिंग : महिला | फोटो उपलब्ध |
| 247 | XLW0733923 | निर्वाचक का नाम : अनीता माता का नाम: भरत गृह संख्या : 66 उम्र : 33 लिंग : महिला | फोटो उपलब्ध | 248 | XLW2461424 | निर्वाचक का नाम : रवि भील आदिवासी भील माता का नाम: सोनीबाई भील गृह संख्या : 66 उम्र : 20 लिंग : पुरुष | फोटो उपलब्ध | 249 | HKZ1414499 | निर्वाचक का नाम : शोभाबाई आदिवासी पति का नाम: खूब सिंह आदिवासी गृह संख्या : 68 उम्र : 84 लिंग : महिला | फोटो उपलब्ध |
| 250 | HKZ1414507 | निर्वाचक का नाम : सजनीबाई आदिवासी पति का नाम: रतनसिंह गृह संख्या : 68 उम्र : 72 लिंग : महिला | फोटो उपलब्ध | 251 | XLW1483783 | निर्वाचक का नाम : बदन सिंह आदिवासी पिता का नाम: खूब सिंह आदिवासी गृह संख्या : 68 उम्र : 69 लिंग : पुरुष | फोटो उपलब्ध | 252 | XLW1914431 | निर्वाचक का नाम : रानो आदिवासी पति का नाम: बदन सिंह आदिवासी गृह संख्या : 68 उम्र : 64 लिंग : महिला | फोटो उपलब्ध |
| 253 | HKZ2200947 | निर्वाचक का नाम : कालू आदिवासी पिता का नाम: बदनसिंह गृह संख्या : 68 उम्र : 38 लिंग : पुरुष | फोटो उपलब्ध | 254 | XLW0622076 | निर्वाचक का नाम : मुन्नी आदिवासी पति का नाम: कालू गृह संख्या : 68 उम्र : 36 लिंग : महिला | फोटो उपलब्ध | 255 | XLW0622043 | निर्वाचक का नाम : केशर बाई आदिवासी आदिवासी पति का नाम: कालू गृह संख्या : 68 उम्र : 35 लिंग : महिला | फोटो उपलब्ध |
| 256 | XLW0622142 | निर्वाचक का नाम : लालू आदिवासी पिता का नाम: बदन सिंह आदिवासी गृह संख्या : 68 उम्र : 35 लिंग : पुरुष | फोटो उपलब्ध | 257 | XLW2490381 | निर्वाचक का नाम : लखमन आदिवासी माता का नाम: रानो बाई आदिवासी गृह संख्या : 68 उम्र : 25 लिंग : पुरुष | फोटो उपलब्ध | 258 | XLW2479293 | निर्वाचक का नाम : सुनील आदिवासी पिता का नाम: कालू आदिवासी गृह संख्या : 68 उम्र : 22 लिंग : पुरुष | फोटो उपलब्ध |
| 259 | HKZ1681477 | निर्वाचक का नाम : देवेन्द्र पिता का नाम: अमरसिंह गृह संख्या : 72 उम्र : 46 लिंग : पुरुष | फोटो उपलब्ध | 260 | XLW1914449 | निर्वाचक का नाम : समबाई आदिवासी पति का नाम: नरपत आदिवासी गृह संख्या : 76 उम्र : 59 लिंग : महिला | फोटो उपलब्ध | 261 | XLW0062281 | निर्वाचक का नाम : प्रभू आदिवासी आदिवासी पिता का नाम: नरवत गृह संख्या : 76 उम्र : 38 लिंग : पुरुष | फोटो उपलब्ध |
| 262 | XLW0733931 | निर्वाचक का नाम : सुरेश आदिवासी पिता का नाम: नजरिया अदिवासी गृह संख्या : 76 उम्र : 38 लिंग : पुरुष | फोटो उपलब्ध | 263 | XLW0744987 | निर्वाचक का नाम : हरिचरण आदिवासी आदिवासी पिता का नाम: नरपत गृह संख्या : 76 उम्र : 35 लिंग : पुरुष | फोटो उपलब्ध | 264 | XLW0733949 | निर्वाचक का नाम : रेखा आदिवासी आदिवासी पति का नाम: सुरेश गृह संख्या : 76 उम्र : 34 लिंग : महिला | फोटो उपलब्ध |
| 265 | XLW0427682 | निर्वाचक का नाम : केशर आदिवासी आदिवासी पति का नाम: जगदीश गृह संख्या : 76 उम्र : 33 लिंग : महिला | फोटो उपलब्ध | 266 | XLW0389478 | निर्वाचक का नाम : शिवचरण आदिवासी पिता का नाम: नरपत आदिवासी गृह संख्या : 76 उम्र : 33 लिंग : पुरुष | फोटो उपलब्ध | 267 | XLW0427468 | निर्वाचक का नाम : मुकेश आदिवासी पिता का नाम: नरपत आदिवासी गृह संख्या : 76 उम्र : 32 लिंग : पुरुष | फोटो उपलब्ध |
| 268 | XLW1323682 | निर्वाचक का नाम : पीतम आदिवासी आदिवासी पिता का नाम: नरपत गृह संख्या : 76 उम्र : 28 लिंग : पुरुष | फोटो उपलब्ध | 269 | XLW1651918 | निर्वाचक का नाम : कृष्णा आदिवासी पति का नाम: मुकेश आदिवासी गृह संख्या : 76 उम्र : 27 लिंग : महिला | फोटो उपलब्ध | 270 | XLW2512002 | निर्वाचक का नाम : भरत आदिवासी पिता का नाम: सुरेश आदिवासी गृह संख्या : 76 उम्र : 26 लिंग : पुरुष | फोटो उपलब्ध |

| | | | | | | | | | | | |
|-----|------------|---|-------------|-----|------------|--|-------------|-----|------------|--|-------------|
| 271 | XLW2649002 | निर्वाचक का नाम : पूनम आदिवासी पति का नाम: पीतम आदिवासी गृह संख्या : 76 उम्र : 25 लिंग : महिला | फोटो उपलब्ध | 272 | XLW2610780 | निर्वाचक का नाम : राया आदिवासी पति का नाम: शिवचरण आदिवासी गृह संख्या : 76 उम्र : 24 लिंग : महिला | फोटो उपलब्ध | 273 | XLW2511996 | निर्वाचक का नाम : छोटी आदिवासी माता का नाम: सम्बाई आदिवासी गृह संख्या : 76 उम्र : 21 लिंग : महिला | फोटो उपलब्ध |
| 274 | XLW1483791 | निर्वाचक का नाम : छगन सिंह आदिवासी पिता का नाम: जोहर सिंह आदिवासी गृह संख्या : 77 उम्र : 67 लिंग : पुरुष | फोटो उपलब्ध | 275 | XLW1483809 | निर्वाचक का नाम : शांति बाई आदिवासी पति का नाम: छगन सिंह आदिवासी गृह संख्या : 77 उम्र : 62 लिंग : महिला | फोटो उपलब्ध | 276 | XLW0148197 | निर्वाचक का नाम : धर्म सिंह आदिवासी पिता का नाम: छगन सिंह आदिवासी गृह संख्या : 77 उम्र : 36 लिंग : पुरुष | फोटो उपलब्ध |
| 277 | XLW0622001 | निर्वाचक का नाम : नाजोबाई आदिवासी पति का नाम: धर्म सिंह आदिवासी गृह संख्या : 77 उम्र : 34 लिंग : महिला | फोटो उपलब्ध | 278 | XLW1483825 | निर्वाचक का नाम : ज्योतिया आदिवासी आदिवासी पिता का नाम: मोटला गृह संख्या : 78 उम्र : 67 लिंग : पुरुष | फोटो उपलब्ध | 279 | XLW1483742 | निर्वाचक का नाम : बाइलीबाई आदिवासी आदिवासी पति का नाम: ज्योतिया गृह संख्या : 78 उम्र : 62 लिंग : महिला | फोटो उपलब्ध |
| 280 | XLW0196675 | निर्वाचक का नाम : कमला बाई आदिवासी पति का नाम: नवल सिंह आदिवासी गृह संख्या : 78 उम्र : 43 लिंग : महिला | फोटो उपलब्ध | 281 | XLW0148239 | निर्वाचक का नाम : उदल सिंह आदिवासी पिता का नाम: ज्योतिया आदिवासी गृह संख्या : 78 उम्र : 36 लिंग : पुरुष | फोटो उपलब्ध | 282 | XLW2442960 | निर्वाचक का नाम : ललिता आदिवासी पति का नाम: गोविंद आदिवासी आदिवासी गृह संख्या : 78 उम्र : 20 लिंग : महिला | फोटो उपलब्ध |
| 283 | XLW2610236 | निर्वाचक का नाम : बकील आदिवासी पिता का नाम: ज्योतिया आदिवासी गृह संख्या : 78 उम्र : 20 लिंग : पुरुष | फोटो उपलब्ध | 284 | XLW0148247 | निर्वाचक का नाम : विषन सिंह गुर्जर पिता का नाम: पहलवान गुर्जर गृह संख्या : 79 उम्र : 68 लिंग : पुरुष | फोटो उपलब्ध | 285 | XLW0062315 | निर्वाचक का नाम : जन्डेल सिंह गुर्जर गुर्जर पिता का नाम: सोनसिंह गृह संख्या : 79 उम्र : 50 लिंग : पुरुष | फोटो उपलब्ध |
| 286 | XLW0062323 | निर्वाचक का नाम : बिरमा गुर्जर गुर्जर पति का नाम: जन्डेलसिंह गृह संख्या : 79 उम्र : 48 लिंग : महिला | फोटो उपलब्ध | 287 | HKZ1414598 | निर्वाचक का नाम : राजाबेटी आदिवासी पति का नाम: लक्ष्मण गृह संख्या : 79 उम्र : 43 लिंग : महिला | फोटो उपलब्ध | 288 | XLW0427690 | निर्वाचक का नाम : हनुमंत सिंह गुर्जर गुर्जर पिता का नाम: धनपालसिंह गृह संख्या : 79 उम्र : 38 लिंग : पुरुष | फोटो उपलब्ध |
| 289 | XLW0427708 | निर्वाचक का नाम : सुनीता पति का नाम: गिरराज गृह संख्या : 79 उम्र : 33 लिंग : महिला | फोटो उपलब्ध | 290 | XLW2638195 | निर्वाचक का नाम : बंटी गुर्जर पिता का नाम: जन्डेल गुर्जर गृह संख्या : 79 उम्र : 20 लिंग : पुरुष | फोटो उपलब्ध | 291 | XLW2578318 | निर्वाचक का नाम : कमली मोगिया पति का नाम: गोपाल गृह संख्या : 80 उम्र : 81 लिंग : महिला | फोटो उपलब्ध |
| 292 | XLW2558740 | निर्वाचक का नाम : राज बाई आदिवासी पति का नाम: कुटेटा आदिवासी गृह संख्या : 80 उम्र : 60 लिंग : महिला | फोटो उपलब्ध | 293 | XLW2274074 | निर्वाचक का नाम : हरी आदिवासी अन्य: राव जी आदिवासी गृह संख्या : 80 उम्र : 58 लिंग : पुरुष | फोटो उपलब्ध | 294 | XLW2274116 | निर्वाचक का नाम : नारंगी बाई आदिवासी पति का नाम: हरी आदिवासी गृह संख्या : 80 उम्र : 55 लिंग : महिला | फोटो उपलब्ध |
| 295 | XLW2274124 | निर्वाचक का नाम : मंगल सिंह आदिवासी पिता का नाम: रावजी आदिवासी गृह संख्या : 80 उम्र : 53 लिंग : पुरुष | फोटो उपलब्ध | 296 | XLW2274132 | निर्वाचक का नाम : करेला बाई आदिवासी पति का नाम: मंगल आदिवासी गृह संख्या : 80 उम्र : 49 लिंग : महिला | फोटो उपलब्ध | 297 | XLW0389494 | निर्वाचक का नाम : कमला आदिवासी पिता का नाम: हरनाम आदिवासी गृह संख्या : 80 उम्र : 40 लिंग : पुरुष | फोटो उपलब्ध |
| 298 | XLW0148262 | निर्वाचक का नाम : संतोष आदिवासी पिता का नाम: हरजीत गृह संख्या : 80 उम्र : 39 लिंग : पुरुष | फोटो उपलब्ध | 299 | XLW2574689 | निर्वाचक का नाम : दाखा आदिवासी पति का नाम: शम्भू आदिवासी गृह संख्या : 80 उम्र : 39 लिंग : महिला | फोटो उपलब्ध | 300 | XLW0148270 | निर्वाचक का नाम : हरनाम आदिवासी आदिवासी पिता का नाम: रावजी गृह संख्या : 80 उम्र : 39 लिंग : पुरुष | फोटो उपलब्ध |

| | | | | | | | | | | | |
|-----|------------|--|-------------|-----|------------|--|-------------|-----|------------|---|-------------|
| 301 | XLW2578136 | निर्वाचक का नाम : सम्भू आदिवासी पिता का नाम: रावजी आदिवासी गृह संख्या : 80 उम्र : 38 लिंग : पुरुष | फोटो उपलब्ध | 302 | XLW2421097 | निर्वाचक का नाम : रेखा आदिवासी पति का नाम: प्रेम सिंह आदिवासी गृह संख्या : 80 उम्र : 35 लिंग : महिला | फोटो उपलब्ध | 303 | XLW0389486 | निर्वाचक का नाम : अमोल सिंह आदिवासी पिता का नाम: राव जी आदिवासी गृह संख्या : 80 उम्र : 34 लिंग : पुरुष | फोटो उपलब्ध |
| 304 | XLW0622233 | निर्वाचक का नाम : कांता आदिवासी पति का नाम: मानसिंह आदिवासी गृह संख्या : 80 उम्र : 33 लिंग : महिला | फोटो उपलब्ध | 305 | XLW0427716 | निर्वाचक का नाम : प्रेम सिंह आदिवासी पिता का नाम: रत्ना सिंह आदिवासी गृह संख्या : 80 उम्र : 33 लिंग : पुरुष | फोटो उपलब्ध | 306 | XLW0622241 | निर्वाचक का नाम : माधो सिंह आदिवासी आदिवासी पिता का नाम: उटेटा गृह संख्या : 80 उम्र : 32 लिंग : पुरुष | फोटो उपलब्ध |
| 307 | XLW1917111 | निर्वाचक का नाम : अंजली आदिवासी पति का नाम: अमोल सिंह गृह संख्या : 80 उम्र : 27 लिंग : महिला | फोटो उपलब्ध | 308 | XLW2488781 | निर्वाचक का नाम : रूपा आदिवासी पिता का नाम: हरनाम आदिवासी गृह संख्या : 80 उम्र : 23 लिंग : महिला | फोटो उपलब्ध | 309 | XLW2488419 | निर्वाचक का नाम : जीना आदिवासी पिता का नाम: हरनाम आदिवासी गृह संख्या : 80 उम्र : 22 लिंग : महिला | फोटो उपलब्ध |
| 310 | XLW2561116 | निर्वाचक का नाम : नबाब आदिवासी पिता का नाम: हरि आदिवासी गृह संख्या : 80 उम्र : 20 लिंग : पुरुष | फोटो उपलब्ध | 311 | XLW2274165 | निर्वाचक का नाम : रतना आदिवासी आदिवासी अन्य: सुखपाल आदिवासी गृह संख्या : 81 उम्र : 53 लिंग : पुरुष | फोटो उपलब्ध | 312 | XLW2273977 | निर्वाचक का नाम : पिस्ता बाई आदिवासी पति का नाम: हरजी आदिवासी गृह संख्या : 81 उम्र : 53 लिंग : महिला | फोटो उपलब्ध |
| 313 | XLW2274017 | निर्वाचक का नाम : माया आदिवासी पति का नाम: संतोष आदिवासी गृह संख्या : 81 उम्र : 48 लिंग : महिला | फोटो उपलब्ध | 314 | XLW2273985 | निर्वाचक का नाम : मीना आदिवासी आदिवासी पति का नाम: रत्ना आदिवासी गृह संख्या : 81 उम्र : 43 लिंग : महिला | फोटो उपलब्ध | 315 | XLW0148296 | निर्वाचक का नाम : सनतम आदिवासी पिता का नाम: रामदयाल आदिवासी गृह संख्या : 81 उम्र : 39 लिंग : पुरुष | फोटो उपलब्ध |
| 316 | XLW0733964 | निर्वाचक का नाम : अनीता आदिवासी पति का नाम: सिकन्दर आदिवासी गृह संख्या : 81 उम्र : 32 लिंग : महिला | फोटो उपलब्ध | 317 | XLW2421279 | निर्वाचक का नाम : शंकर आदिवासी पिता का नाम: हरी आदिवासी गृह संख्या : 81 उम्र : 29 लिंग : पुरुष | फोटो उपलब्ध | 318 | XLW2421089 | निर्वाचक का नाम : आरती आदिवासी पति का नाम: नमन आदिवासी आदिवासी गृह संख्या : 81 उम्र : 27 लिंग : महिला | फोटो उपलब्ध |
| 319 | XLW2453330 | निर्वाचक का नाम : कल्पना आदिवासी पति का नाम: छोटू आदिवासी गृह संख्या : 81 उम्र : 26 लिंग : महिला | फोटो उपलब्ध | 320 | XLW2453272 | निर्वाचक का नाम : छोटू आदिवासी पिता का नाम: रतना आदिवासी गृह संख्या : 81 उम्र : 21 लिंग : पुरुष | फोटो उपलब्ध | 321 | XLW0148320 | निर्वाचक का नाम : रामदयाल आदिवासी पिता का नाम: सुखपाल आदिवासी गृह संख्या : 82 उम्र : 58 लिंग : पुरुष | फोटो उपलब्ध |
| 322 | XLW0148312 | निर्वाचक का नाम : मुन्ना आदिवासी पिता का नाम: सुखपाल आदिवासी गृह संख्या : 82 उम्र : 57 लिंग : पुरुष | फोटो उपलब्ध | 323 | XLW0148304 | निर्वाचक का नाम : मंगेश आदिवासी पिता का नाम: मुन्ना आदिवासी गृह संख्या : 82 उम्र : 39 लिंग : पुरुष | फोटो उपलब्ध | 324 | XLW0733972 | निर्वाचक का नाम : रेखा आदिवासी पति का नाम: मंगेश आदिवासी गृह संख्या : 82 उम्र : 35 लिंग : महिला | फोटो उपलब्ध |
| 325 | XLW0733832 | निर्वाचक का नाम : सिकंदर आदिवासी पिता का नाम: रामदयाल गृह संख्या : 82 उम्र : 34 लिंग : पुरुष | फोटो उपलब्ध | 326 | XLW2465698 | निर्वाचक का नाम : अशोक आदिवासी पिता का नाम: रामदयाल आदिवासी गृह संख्या : 82 उम्र : 23 लिंग : पुरुष | फोटो उपलब्ध | 327 | XLW2275618 | निर्वाचक का नाम : पवन आदिवासी पिता का नाम: हरजीत आदिवासी गृह संख्या : 82 उम्र : 23 लिंग : पुरुष | फोटो उपलब्ध |
| 328 | XLW2445849 | निर्वाचक का नाम : पारो आदिवासी पति का नाम: पवन आदिवासी गृह संख्या : 82 उम्र : 22 लिंग : महिला | फोटो उपलब्ध | 329 | XLW2494292 | निर्वाचक का नाम : चंदन सिंह आदिवासी पिता का नाम: राव जी आदिवासी गृह संख्या : 83 उम्र : 52 लिंग : पुरुष | फोटो उपलब्ध | 330 | XLW2494714 | निर्वाचक का नाम : मांगी आदिवासी पति का नाम: चंदन सिंह आदिवासी गृह संख्या : 83 उम्र : 40 लिंग : महिला | फोटो उपलब्ध |

| | | | | | | | | | | | |
|-----|------------|---|-------------|-----|------------|--|-------------|-----|------------|---|-------------|
| 331 | XLW2561447 | निर्वाचक का नाम : अजव सिंह आदिवासी पिता का नाम: चंदन सिंह आदिवासी गृह संख्या : 83 उम्र : 26 लिंग : पुरुष | फोटो उपलब्ध | 332 | XLW2274033 | निर्वाचक का नाम : सतनाम कौर पति का नाम: करनैल सिंह कौर गृह संख्या : 110 उम्र : 37 लिंग : महिला | फोटो उपलब्ध | 333 | XLW1173475 | निर्वाचक का नाम : रामा गुर्जर गुर्जर पति का नाम: वीरेंदर गृह संख्या : १११ उम्र : 32 लिंग : महिला | फोटो उपलब्ध |
| 334 | XLW1570803 | निर्वाचक का नाम : अतर सिंह आदिवासी पिता का नाम: उटेटा आदिवासी गृह संख्या : 112 उम्र : 28 लिंग : पुरुष | फोटो उपलब्ध | 335 | XLW1917152 | निर्वाचक का नाम : वर्षा आदिवासी पति का नाम: ज्ञानसिंह आदिवासी गृह संख्या : 112 उम्र : 27 लिंग : महिला | फोटो उपलब्ध | 336 | XLW1570837 | निर्वाचक का नाम : ज्ञान सिंह आदिवासी आदिवासी माता का नाम: राजबाई गृह संख्या : 112 उम्र : 27 लिंग : पुरुष | फोटो उपलब्ध |
| 337 | XLW2477891 | निर्वाचक का नाम : शिव सिंह आदिवासी पिता का नाम: कुटेटा आदिवासी गृह संख्या : 112 उम्र : 20 लिंग : पुरुष | फोटो उपलब्ध | 338 | XLW1173467 | निर्वाचक का नाम : रामश्री गुर्जर पति का नाम: विषन सिंह गुर्जर गृह संख्या : १२२ उम्र : 67 लिंग : महिला | फोटो उपलब्ध | 339 | XLW1173459 | निर्वाचक का नाम : धरमबेटी गुर्जर गुर्जर पति का नाम: सयम गृह संख्या : १२३ उम्र : 32 लिंग : महिला | फोटो उपलब्ध |
| 340 | XLW2512010 | निर्वाचक का नाम : नितेश गुर्जर पति का नाम: सियावरन गुर्जर गृह संख्या : 123 उम्र : 24 लिंग : महिला | फोटो उपलब्ध | 341 | XLW2276558 | निर्वाचक का नाम : लखन आदिवासी पिता का नाम: मंगल आदिवासी गृह संख्या : 123 उम्र : 22 लिंग : पुरुष | फोटो उपलब्ध | 342 | XLW2538973 | निर्वाचक का नाम : प्रयाग भारती पिता का नाम: शिव भारती गृह संख्या : 178 उम्र : 68 लिंग : पुरुष | फोटो उपलब्ध |
| 343 | XLW0622100 | निर्वाचक का नाम : शरद पिता का नाम: प्रयागभारती गृह संख्या : 178 उम्र : 54 लिंग : पुरुष | फोटो उपलब्ध | 344 | XLW0622118 | निर्वाचक का नाम : बुद्धभारती पिता का नाम: प्रयाग गृह संख्या : 178 उम्र : 54 लिंग : पुरुष | फोटो उपलब्ध | 345 | XLW0733980 | निर्वाचक का नाम : रामेश्वर पिता का नाम: प्रयाग भारती गृह संख्या : 178 उम्र : 48 लिंग : पुरुष | फोटो उपलब्ध |
| 346 | XLW1173384 | निर्वाचक का नाम : अफ्रीसा गुर्जर पति का नाम: बालकिशन गुर्जर गृह संख्या : २१२ उम्र : 34 लिंग : महिला | फोटो उपलब्ध | 347 | XLW2558518 | निर्वाचक का नाम : बृजेंद्र आदिवासी पिता का नाम: काशीराम आदिवासी गृह संख्या : 213 उम्र : 24 लिंग : पुरुष | फोटो उपलब्ध | 348 | XGO2177293 | निर्वाचक का नाम : प्रशांत भदौरिया पिता का नाम: ब्रजेश सिंह गृह संख्या : 214 उम्र : 26 लिंग : पुरुष | फोटो उपलब्ध |
| 349 | XLW1173400 | निर्वाचक का नाम : केशु गुर्जर पति का नाम: हनुमंत सिंह गुर्जर गृह संख्या : २९२ उम्र : 34 लिंग : महिला | फोटो उपलब्ध | | | | | | | | |

| | |
|---|-------------|
| 350 | XLW2429447 |
| निर्वाचक का नाम : ज्योति आदिवासी पति का नाम: लखन आदिवासी गृह संख्या : 123 उम्र : 20 लिंग : महिला | फोटो उपलब्ध |

| | | |
|---|--|---|
| <p>351 1 XLW2672582</p> <p>निर्वाचक का नाम : कृष्णा आदिवासी पिता का नाम: रघुवीर आदिवासी गृह संख्या : 34 उम्र : 23 लिंग : महिला</p> <p>फोटो उपलब्ध</p> | <p>352 1 XLW2695062</p> <p>निर्वाचक का नाम : मेर बाई आदिवासी पति का नाम: रवि आदिवासी गृह संख्या : 66 उम्र : 20 लिंग : महिला</p> <p>फोटो उपलब्ध</p> | <p>353 1 XLW2703361</p> <p>निर्वाचक का नाम : राधा आदिवासी पति का नाम: दिलीप आदिवासी गृह संख्या : 01 उम्र : 18 लिंग : महिला</p> <p>फोटो उपलब्ध</p> |
| <p>354 1 XLW2703403</p> <p>निर्वाचक का नाम : मीरा आदिवासी पति का नाम: अजय सिंह आदिवासी गृह संख्या : 83 उम्र : 21 लिंग : महिला</p> <p>फोटो उपलब्ध</p> | <p>355 1 XLW2707941</p> <p>निर्वाचक का नाम : पूनम साह आदिवासी पति का नाम: छोटू आदिवासी गृह संख्या : 64 उम्र : 19 लिंग : महिला</p> <p>फोटो उपलब्ध</p> | <p>356 1 XLW2708105</p> <p>निर्वाचक का नाम : लीला आदिवासी पति का नाम: राकेश आदिवासी गृह संख्या : 51 उम्र : 35 लिंग : महिला</p> <p>फोटो उपलब्ध</p> |

| निर्वाचकों का विवरण : | | | | | | | |
|--|------------------------------|-----------------------------|--|-------|------------|-----|-----|
| A) मतदाताओं की संख्या : | | | | | | | |
| | नामावली का प्रकार | निर्वाचक नामावली की पहचान : | मतदाताओं की संख्या : | | | | |
| | | | पुरुष | महिला | तृतीय लिंग | कुल | |
| I | मूल | मूल नामावली | विशेष गहन पुनरीक्षण 2026 की मूल नामावली एवं समस्त अनुपूरकों को एकीकृत कर | 187 | 163 | 0 | 350 |
| II | घटक I - परिवर्धन सूची | पूरक 1 | विशेष गहन पुनरीक्षण - 2026 | 0 | 6 | 0 | 6 |
| III | घटक II - विलोपन सूची | पूरक 1 | विशेष गहन पुनरीक्षण - 2026 | 0 | 0 | 0 | 0 |
| IV | लिंग में संशोधन के कारण अंतर | | | 0 | 0 | 0 | 0 |
| पुनरीक्षण के बाद इस नामावली में शुद्ध निर्वाचक (I+II-III+IV) | | | | 187 | 169 | 0 | 356 |
| B) संशोधनों की संख्या : | | | | | | | |
| नामावली का प्रकार | निर्वाचक नामावली की पहचान : | संशोधनों की संख्या : | | | | | |
| पूरक 1 | विशेष गहन पुनरीक्षण - 2026 | 0 | | | | | |

निर्वाचक रजिस्ट्रीकरण अधिकारी द्वारा जारी

E-मृत्यु, S-स्थानांतरित, R-दोहरी प्रविष्टि, M-लापता, Q-अहर्ता नहीं