

निर्वाचक नामावली 2026 S12 मध्य प्रदेश

| | | | | | | | | | | | | | | | | | | | | | |
|---|--------------------------|--|-------|------------|------|-------------------------|--------|-------|---|------------|----------------------|------------|----------------|----------------|--------|-------|---------|------|----------|---------|----------|
| विधान सभा क्षेत्र की संख्या, नाम व आरक्षण स्थिति : 44 - जतारा (अ.जा.) | | भाग संख्या : : 127 | | | | | | | | | | | | | | | | | | | |
| संसदीय निर्वाचन क्षेत्र की संख्या, नाम व आरक्षण स्थिति, जिसमें विधान सभा निर्वाचन क्षेत्र स्थित है : 6 - टीकमगढ (अ.जा.) | | | | | | | | | | | | | | | | | | | | | |
| 1. पुनरीक्षण का विवरण | | | | | | | | | | | | | | | | | | | | | |
| पुनरीक्षण का वर्ष : | 2026 | निर्वाचक नामावली की पहचान : | | | | | | | | | | | | | | | | | | | |
| अर्हता तिथि : | 01-01-2026 | विशेष गहन पुनरीक्षण 2026 की मूल नामावली एवं समस्त अनुपूरकों को एकीकृत कर | | | | | | | | | | | | | | | | | | | |
| पुनरीक्षण का स्वरूप : | विशेष गहन पुनरीक्षण 2026 | | | | | | | | | | | | | | | | | | | | |
| प्रकाशन की तिथि : | 21-02-2026 | | | | | | | | | | | | | | | | | | | | |
| 2. भाग व मतदान क्षेत्र का विवरण : | | | | | | | | | | | | | | | | | | | | | |
| भाग में आने वाले अनुभागों की संख्या और नाम : | | | | | | | | | | | | | | | | | | | | | |
| 1-बाबई | | <table style="width: 100%; border-collapse: collapse;"> <tr> <td style="width: 50%;">मुख्य शहर / मुख्य ग्राम</td> <td style="width: 50%;">: बाबई</td> </tr> <tr> <td>वार्ड</td> <td>:</td> </tr> <tr> <td>पोस्ट ऑफिस</td> <td>: पहाडी बुजुर्ग बी ओ</td> </tr> <tr> <td>पुलिस थाना</td> <td>: बम्होरी कलां</td> </tr> <tr> <td>स्थानीय संस्था</td> <td>: बाबई</td> </tr> <tr> <td>ब्लॉक</td> <td>: पलेरा</td> </tr> <tr> <td>जिला</td> <td>: टीकमगढ</td> </tr> <tr> <td>पिन कोड</td> <td>: 472118</td> </tr> </table> | | | | मुख्य शहर / मुख्य ग्राम | : बाबई | वार्ड | : | पोस्ट ऑफिस | : पहाडी बुजुर्ग बी ओ | पुलिस थाना | : बम्होरी कलां | स्थानीय संस्था | : बाबई | ब्लॉक | : पलेरा | जिला | : टीकमगढ | पिन कोड | : 472118 |
| मुख्य शहर / मुख्य ग्राम | : बाबई | | | | | | | | | | | | | | | | | | | | |
| वार्ड | : | | | | | | | | | | | | | | | | | | | | |
| पोस्ट ऑफिस | : पहाडी बुजुर्ग बी ओ | | | | | | | | | | | | | | | | | | | | |
| पुलिस थाना | : बम्होरी कलां | | | | | | | | | | | | | | | | | | | | |
| स्थानीय संस्था | : बाबई | | | | | | | | | | | | | | | | | | | | |
| ब्लॉक | : पलेरा | | | | | | | | | | | | | | | | | | | | |
| जिला | : टीकमगढ | | | | | | | | | | | | | | | | | | | | |
| पिन कोड | : 472118 | | | | | | | | | | | | | | | | | | | | |
| 3. मतदान केंद्र का विवरण | | | | | | | | | | | | | | | | | | | | | |
| मतदान केंद्र की संख्या व नाम : | | मतदान केन्द्र की विशेष हैसियत (पुरुष/महिला/सामान्य) : | | सामान्य | | | | | | | | | | | | | | | | | |
| 127 - बावई | | इस मतदान क्षेत्र के सहायक (ऑक्जिलियरी) मतदान केन्द्रों की संख्या : | | 0 | | | | | | | | | | | | | | | | | |
| मतदान केंद्र का भवन व पता : | | | | | | | | | | | | | | | | | | | | | |
| प्राथमिक शाला बाबई | | | | | | | | | | | | | | | | | | | | | |
| 4. मतदाताओं की संख्या : | | | | | | | | | | | | | | | | | | | | | |
| आरंभिक क्रम | अंतिम क्रम | मतदाताओं की संख्या | | | | | | | | | | | | | | | | | | | |
| संख्या | संख्या | पुरुष | महिला | तृतीय लिंग | कुल | | | | | | | | | | | | | | | | |
| 1 | 1022 | 547 | 473 | 0 | 1020 | | | | | | | | | | | | | | | | |

निर्वाचक रजिस्ट्रीकरण अधिकारी द्वारा जारी

Nazri Naksha

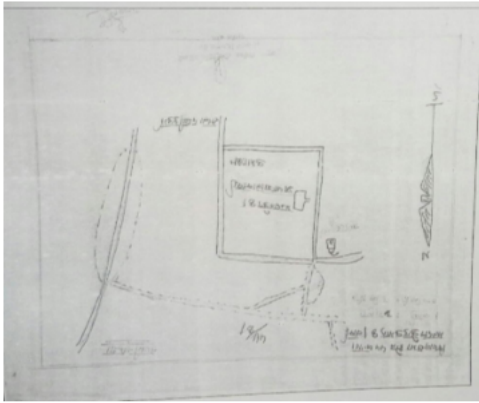

Google Map View

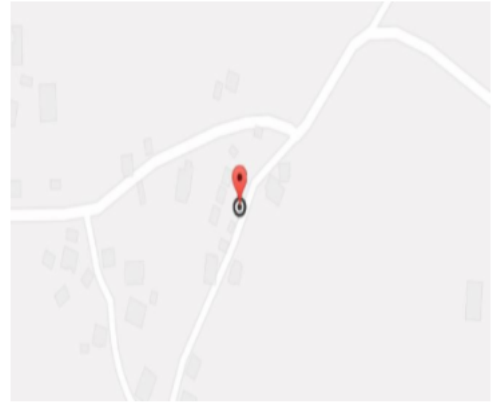

Polling Station Building Front View



मतदान केंद्र के सामने का फ़ोटो



Cad View

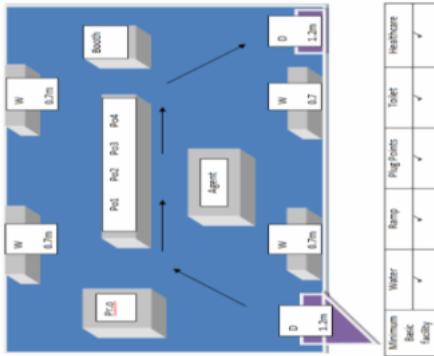

Key MAP View

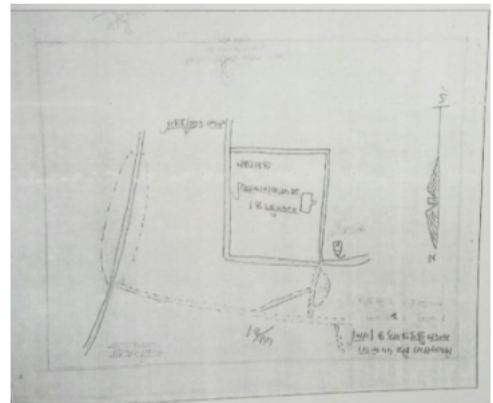

| | | | | | |
|---|---------------------------|--|---------------------------|---|---------------------------|
| 1 निर्वाचक का नाम : वसोरा पिता का नाम: चंदा गृह संख्या : 1 उम्र : 60 लिंग : पुरुष | NQI1257807 फोटो उपलब्ध | 2 निर्वाचक का नाम : पारवती पति का नाम: बसोरा गृह संख्या : 1 उम्र : 56 लिंग : महिला | KVB1415231 फोटो उपलब्ध | 3 निर्वाचक का नाम : मुकेश पिता का नाम: वसोरे गृह संख्या : 1 उम्र : 47 लिंग : पुरुष | KVB1470160 फोटो उपलब्ध |
| 4 निर्वाचक का नाम : मीना पति का नाम: मुकेश गृह संख्या : 1 उम्र : 46 लिंग : महिला | KVB1470178 फोटो उपलब्ध | 5 निर्वाचक का नाम : धरमैन्द्र पिता का नाम: बसोरा गृह संख्या : 01 उम्र : 34 लिंग : पुरुष | NQI1607084 फोटो उपलब्ध | 6 निर्वाचक का नाम : अनीता पति का नाम: धरमैन्द्र गृह संख्या : 01 उम्र : 32 लिंग : महिला | NQI1607092 फोटो उपलब्ध |
| 7 निर्वाचक का नाम : रोशनी कुशवाहा अन्य: डाल चन्द्र गृह संख्या : 1 उम्र : 23 लिंग : पुरुष | NQI2423481 फोटो उपलब्ध | 8 निर्वाचक का नाम : डालचैँड कुशबाहा पिता का नाम: मुकेश कुशवाहा गृह संख्या : 1 उम्र : 22 लिंग : पुरुष | NQI2436129 फोटो उपलब्ध | 9 निर्वाचक का नाम : लछमन पिता का नाम: मन्डू गृह संख्या : 4 उम्र : 62 लिंग : पुरुष | NQI1257708 फोटो उपलब्ध |
| 10 निर्वाचक का नाम : जगदीश पिता का नाम: लक्ष्मण गृह संख्या : 4 उम्र : 42 लिंग : पुरुष | NQI0668343 फोटो उपलब्ध | 11 निर्वाचक का नाम : रूपादेवी पति का नाम: जगदीश गृह संख्या : 4 उम्र : 41 लिंग : महिला | KVB1413707 फोटो उपलब्ध | 12 निर्वाचक का नाम : सरोज पिता का नाम: नंदकिशोर गृह संख्या : 4 उम्र : 32 लिंग : महिला | NQI1607100 फोटो उपलब्ध |
| 13 निर्वाचक का नाम : प्रदीप कुमार रजक पिता का नाम: जगदीश प्रसाद रजक गृह संख्या : 04 बाबई उम्र : 20 लिंग : पुरुष | NQI2600625 फोटो उपलब्ध | 14 निर्वाचक का नाम : कमल पिता का नाम: राजाराम गृह संख्या : 6 उम्र : 74 लिंग : पुरुष | NQI1120930 फोटो उपलब्ध | 15 निर्वाचक का नाम : भुलन पति का नाम: कमल गृह संख्या : 6 उम्र : 59 लिंग : महिला | NQI1121102 फोटो उपलब्ध |
| 16 निर्वाचक का नाम : लक्ष्मणप्रसाद पिता का नाम: कमल गृह संख्या : 6 उम्र : 47 लिंग : पुरुष | KVB1414721 फोटो उपलब्ध | 17 निर्वाचक का नाम : गजरादेवी पति का नाम: लक्ष्मणप्रसाद गृह संख्या : 6 उम्र : 45 लिंग : महिला | KVB1469816 फोटो उपलब्ध | 18 निर्वाचक का नाम : विक्रमसिंह पिता का नाम: कमल गृह संख्या : 6 उम्र : 44 लिंग : पुरुष | KVB1417765 फोटो उपलब्ध |
| 19 निर्वाचक का नाम : बृजकिशोर पिता का नाम: कमल गृह संख्या : 6 उम्र : 42 लिंग : पुरुष | KVB1417096 फोटो उपलब्ध | 20 निर्वाचक का नाम : क्रांतीदेवी पति का नाम: विक्रमसिंह गृह संख्या : 6 उम्र : 42 लिंग : महिला | KVB1417468 फोटो उपलब्ध | 21 निर्वाचक का नाम : अर्चनादेवी पति का नाम: बृजकिशोर गृह संख्या : 6 उम्र : 40 लिंग : महिला | KVB1417450 फोटो उपलब्ध |
| 22 निर्वाचक का नाम : नंदकिशोर पिता का नाम: लक्ष्मणप्रसाद गृह संख्या : 6 उम्र : 33 लिंग : पुरुष | NQI1382159 फोटो उपलब्ध | 23 निर्वाचक का नाम : अभिलाषा यादव पिता का नाम: लक्ष्मण प्रसाद यादव गृह संख्या : 6 उम्र : 26 लिंग : महिला | NQI2620870 फोटो उपलब्ध | 24 निर्वाचक का नाम : अभिषेक यादव पिता का नाम: लक्ष्मण प्रसाद यादव गृह संख्या : 6 उम्र : 24 लिंग : पुरुष | NQI2611572 फोटो उपलब्ध |
| 25 निर्वाचक का नाम : सुखलाल पिता का नाम: ठाकुरदास गृह संख्या : 7 उम्र : 72 लिंग : पुरुष | KVB1413756 फोटो उपलब्ध | 26 निर्वाचक का नाम : अमरसिंह पिता का नाम: सुखलाल गृह संख्या : 7 उम्र : 42 लिंग : पुरुष | KVB1413475 फोटो उपलब्ध | 27 निर्वाचक का नाम : द्रोपतीदेवी पति का नाम: अमरसिंह गृह संख्या : 7 उम्र : 40 लिंग : महिला | KVB1414234 फोटो उपलब्ध |
| 28 निर्वाचक का नाम : प्रतापसिंह पिता का नाम: मुलायमसिंह गृह संख्या : 8 उम्र : 49 लिंग : पुरुष | NQI2287787 फोटो उपलब्ध | 29 निर्वाचक का नाम : कुशमदेवी पति का नाम: प्रतापसिंह गृह संख्या : 8 उम्र : 47 लिंग : महिला | KVB1416916 फोटो उपलब्ध | 30 निर्वाचक का नाम : प्रहलादसिंह पिता का नाम: मुलायमसिंह गृह संख्या : 8 उम्र : 40 लिंग : पुरुष | KVB1413715 फोटो उपलब्ध |

| | | | | | | | | | | | |
|----|------------|--|-------------|------|------------|--|-------------|----|------------|---|-------------|
| 31 | NQI2012813 | निर्वाचक का नाम : सुकुमारी पति का नाम: प्रह्लाद सिंह गृह संख्या : 08 उम्र : 38 लिंग : महिला | फोटो उपलब्ध | # 32 | NQI1607118 | निर्वाचक का नाम : विशेख देवी यादव पति का नाम: प्रतिपाल गृह संख्या : 08 उम्र : 34 लिंग : महिला | फोटो उपलब्ध | 33 | NQI2599645 | निर्वाचक का नाम : प्रतिपाल सिंह यादव पिता का नाम: रामरतन यादव यादव गृह संख्या : 8 उम्र : 32 लिंग : पुरुष | फोटो उपलब्ध |
| 34 | NQI2012805 | निर्वाचक का नाम : राहुल सिंह यादव पिता का नाम: प्रताप सिंह गृह संख्या : 08 उम्र : 28 लिंग : पुरुष | फोटो उपलब्ध | 35 | NQI2339513 | निर्वाचक का नाम : चंदा देवी पति का नाम: राहुल गृह संख्या : 8 उम्र : 24 लिंग : महिला | फोटो उपलब्ध | 36 | NQI2600633 | निर्वाचक का नाम : मुलायम सिंह यादव पिता का नाम: ठाकुरदास यादव गृह संख्या : 08 बाबाई उम्र : 71 लिंग : पुरुष | फोटो उपलब्ध |
| 37 | KVB1469766 | निर्वाचक का नाम : धनश्यामदास पिता का नाम: चन्दे गृह संख्या : 9 उम्र : 62 लिंग : पुरुष | फोटो उपलब्ध | 38 | NQI2289114 | निर्वाचक का नाम : मानकुवर यादव पति का नाम: तुलसी गृह संख्या : 9 उम्र : 61 लिंग : महिला | फोटो उपलब्ध | 39 | NQI1257617 | निर्वाचक का नाम : तुलसी पिता का नाम: चन्दे गृह संख्या : 9 उम्र : 58 लिंग : पुरुष | फोटो उपलब्ध |
| 40 | NQI1257591 | निर्वाचक का नाम : खुमानसिंह पिता का नाम: चन्दे गृह संख्या : 9 उम्र : 55 लिंग : पुरुष | फोटो उपलब्ध | 41 | KVB1417484 | निर्वाचक का नाम : लाडकुंवर पति का नाम: खुमानसिंह गृह संख्या : 9 उम्र : 54 लिंग : महिला | फोटो उपलब्ध | 42 | KVB1417906 | निर्वाचक का नाम : रहीश पिता का नाम: चन्दे गृह संख्या : 9 उम्र : 50 लिंग : पुरुष | फोटो उपलब्ध |
| 43 | KVB1413301 | निर्वाचक का नाम : जयहिंदसिंह पिता का नाम: धनश्याम गृह संख्या : 9 उम्र : 40 लिंग : पुरुष | फोटो उपलब्ध | 44 | KVB1418078 | निर्वाचक का नाम : शीलकुंवर पति का नाम: रहीश गृह संख्या : 9 उम्र : 40 लिंग : महिला | फोटो उपलब्ध | 45 | NQI2477164 | निर्वाचक का नाम : राजकुमारी यादव पति का नाम: जयहिंद गृह संख्या : 9 उम्र : 38 लिंग : महिला | फोटो उपलब्ध |
| 46 | NQI1606789 | निर्वाचक का नाम : राधवेन्द्र पिता का नाम: रधुभान गृह संख्या : 09 उम्र : 35 लिंग : पुरुष | फोटो उपलब्ध | 47 | NQI1606797 | निर्वाचक का नाम : सविता पति का नाम: राधवेन्द्र गृह संख्या : 09 उम्र : 32 लिंग : महिला | फोटो उपलब्ध | 48 | NQI2167666 | निर्वाचक का नाम : अंकुश यादव पिता का नाम: खुमान सिंह गृह संख्या : 9 उम्र : 30 लिंग : पुरुष | फोटो उपलब्ध |
| 49 | NQI2075083 | निर्वाचक का नाम : ब्रजेंद्र सिंग पिता का नाम: रहीस गृह संख्या : 09 उम्र : 28 लिंग : पुरुष | फोटो उपलब्ध | 50 | NQI2453850 | निर्वाचक का नाम : पिकी यादव पति का नाम: अंकुश गृह संख्या : 9 उम्र : 22 लिंग : महिला | फोटो उपलब्ध | 51 | NQI1257658 | निर्वाचक का नाम : सरी पति का नाम: रखना गृह संख्या : 10 उम्र : 75 लिंग : महिला | फोटो उपलब्ध |
| 52 | NQI2289072 | निर्वाचक का नाम : सुकई पिता का नाम: रखना गृह संख्या : 10 उम्र : 51 लिंग : पुरुष | फोटो उपलब्ध | 53 | KVB1413202 | निर्वाचक का नाम : कनई पिता का नाम: रखन गृह संख्या : 10 उम्र : 49 लिंग : पुरुष | फोटो उपलब्ध | 54 | NQI2286284 | निर्वाचक का नाम : पारवती पति का नाम: सुकई गृह संख्या : 10 उम्र : 49 लिंग : महिला | फोटो उपलब्ध |
| 55 | NQI2286383 | निर्वाचक का नाम : शीला पति का नाम: कनई गृह संख्या : 10 उम्र : 47 लिंग : महिला | फोटो उपलब्ध | 56 | KVB1413459 | निर्वाचक का नाम : रामदीन पिता का नाम: रखन गृह संख्या : 10 उम्र : 44 लिंग : पुरुष | फोटो उपलब्ध | 57 | KVB1469964 | निर्वाचक का नाम : जयकुंवर पति का नाम: रामदीन गृह संख्या : 10 उम्र : 44 लिंग : महिला | फोटो उपलब्ध |
| 58 | NQI2321206 | निर्वाचक का नाम : अनिल पिता का नाम: सुकई गृह संख्या : 10 उम्र : 25 लिंग : पुरुष | फोटो उपलब्ध | 59 | NQI2453868 | निर्वाचक का नाम : संतोष कुशवाहा पिता का नाम: रामदीन गृह संख्या : 10 उम्र : 23 लिंग : पुरुष | फोटो उपलब्ध | 60 | NQI2549921 | निर्वाचक का नाम : रोशनी कुशवाहा पति का नाम: अनिल कुशवाहा गृह संख्या : 10 उम्र : 23 लिंग : महिला | फोटो उपलब्ध |

| | | | | | | | | | | | |
|----|------------|---|-------------|----|------------|--|-------------|----|------------|--|-------------|
| 61 | NQI2466092 | निर्वाचक का नाम : गीता कुशवाहा पति का नाम: संतोष कुशवाहा गृह संख्या : 10 उम्र : 22 लिंग : महिला | फोटो उपलब्ध | 62 | NQI2520724 | निर्वाचक का नाम : रश्मी देवी कुशवाहा पिता का नाम: रामदीन कुशवाहा गृह संख्या : 10 उम्र : 21 लिंग : महिला | फोटो उपलब्ध | 63 | NQI2664225 | निर्वाचक का नाम : रामनरेश कुशवाहा पिता का नाम: कन्हैया लाल कुशवाहा गृह संख्या : 10 उम्र : 20 लिंग : पुरुष | फोटो उपलब्ध |
| 64 | NQI2715696 | निर्वाचक का नाम : ज्योति देवी कुशवाहा पिता का नाम: वीरेंद्र कुमार कुशवाहा गृह संख्या : 10 उम्र : 20 लिंग : महिला | फोटो उपलब्ध | 65 | KVB1416437 | निर्वाचक का नाम : उम्मेदा पिता का नाम: धन्सू गृह संख्या : 11 उम्र : 84 लिंग : पुरुष | फोटो उपलब्ध | 66 | KVB1414515 | निर्वाचक का नाम : खच्चू पिता का नाम: उम्मेदा गृह संख्या : 11 उम्र : 61 लिंग : पुरुष | फोटो उपलब्ध |
| 67 | KVB1415371 | निर्वाचक का नाम : बिलऊ पिता का नाम: उम्मेदा गृह संख्या : 11 उम्र : 59 लिंग : पुरुष | फोटो उपलब्ध | 68 | NQI1257609 | निर्वाचक का नाम : शान्तिबाई पति का नाम: खच्चू गृह संख्या : 11 उम्र : 59 लिंग : महिला | फोटो उपलब्ध | 69 | KVB1414713 | निर्वाचक का नाम : भगवानदास पिता का नाम: उम्मेदा गृह संख्या : 11 उम्र : 57 लिंग : पुरुष | फोटो उपलब्ध |
| 70 | KVB1417419 | निर्वाचक का नाम : केशर पति का नाम: बिलऊ गृह संख्या : 11 उम्र : 57 लिंग : महिला | फोटो उपलब्ध | 71 | NQI1257823 | निर्वाचक का नाम : गल्ली पिता का नाम: उम्मेदा गृह संख्या : 11 उम्र : 50 लिंग : पुरुष | फोटो उपलब्ध | 72 | KVB1417971 | निर्वाचक का नाम : लडकू पति का नाम: गल्ली गृह संख्या : 11 उम्र : 47 लिंग : महिला | फोटो उपलब्ध |
| 73 | KVB1415041 | निर्वाचक का नाम : हरचरण कुशवाहा पिता का नाम: गनेश प्रसाद कुशवाहा गृह संख्या : 11 उम्र : 45 लिंग : पुरुष | फोटो उपलब्ध | 74 | KVB1416965 | निर्वाचक का नाम : राधाचरण पिता का नाम: खच्चू गृह संख्या : 11 उम्र : 44 लिंग : पुरुष | फोटो उपलब्ध | 75 | KVB1417435 | निर्वाचक का नाम : विनीता पति का नाम: बबलू गृह संख्या : 11 उम्र : 44 लिंग : महिला | फोटो उपलब्ध |
| 76 | NQI2321412 | निर्वाचक का नाम : जानकी पति का नाम: हरप्रसाद गृह संख्या : 11 उम्र : 43 लिंग : महिला | फोटो उपलब्ध | 77 | NQI2106987 | निर्वाचक का नाम : लखन लाल पिता का नाम: भगवानदास गृह संख्या : 11 उम्र : 34 लिंग : पुरुष | फोटो उपलब्ध | 78 | NQI2106995 | निर्वाचक का नाम : मुन्नी देवी पति का नाम: लखन गृह संख्या : 11 उम्र : 32 लिंग : महिला | फोटो उपलब्ध |
| 79 | NQI2363927 | निर्वाचक का नाम : भागवती देवी पति का नाम: नंदराम गृह संख्या : 11 उम्र : 32 लिंग : महिला | फोटो उपलब्ध | 80 | NQI2405470 | निर्वाचक का नाम : नंदराम कुशवाहा पिता का नाम: गनेश गृह संख्या : 11 उम्र : 31 लिंग : पुरुष | फोटो उपलब्ध | 81 | NQI2106979 | निर्वाचक का नाम : मंगल पिता का नाम: भगवानदास गृह संख्या : 11 उम्र : 30 लिंग : पुरुष | फोटो उपलब्ध |
| 82 | NQI2075117 | निर्वाचक का नाम : हीरालाल पिता का नाम: गोरे लाल गृह संख्या : 11 उम्र : 29 लिंग : पुरुष | फोटो उपलब्ध | 83 | NQI2405496 | निर्वाचक का नाम : कस्तूरी कुशवाहा पति का नाम: रामकुमार गृह संख्या : 11 उम्र : 29 लिंग : महिला | फोटो उपलब्ध | 84 | NQI2405488 | निर्वाचक का नाम : रामकुमार कुशवाहा पिता का नाम: गल्ली गृह संख्या : 11 उम्र : 25 लिंग : पुरुष | फोटो उपलब्ध |
| 85 | NQI2433076 | निर्वाचक का नाम : वीरपाल कुशवाहा पिता का नाम: हर प्रसाद गृह संख्या : 11 उम्र : 25 लिंग : पुरुष | फोटो उपलब्ध | 86 | NQI2531580 | निर्वाचक का नाम : कृष्ण पाल कुशवाहा पिता का नाम: राधाचरण कुशवाहा गृह संख्या : 11 उम्र : 21 लिंग : पुरुष | फोटो उपलब्ध | 87 | NQI2663672 | निर्वाचक का नाम : पवन कुमार कुशवाहा पिता का नाम: हरचरण कुशवाहा गृह संख्या : 11 उम्र : 20 लिंग : पुरुष | फोटो उपलब्ध |
| 88 | KVB1417815 | निर्वाचक का नाम : प्रेमा पति का नाम: मुलू गृह संख्या : 12 उम्र : 81 लिंग : महिला | फोटो उपलब्ध | 89 | NQI1257682 | निर्वाचक का नाम : मन्जू पिता का नाम: मुलू गृह संख्या : 12 उम्र : 59 लिंग : पुरुष | फोटो उपलब्ध | 90 | KVB1413491 | निर्वाचक का नाम : मातादीन पिता का नाम: मुलू गृह संख्या : 12 उम्र : 49 लिंग : पुरुष | फोटो उपलब्ध |

| | | | | | | | | | | | |
|-----|------------|--|-------------|-----|------------|---|-------------|-----|------------|---|-------------|
| 91 | KVB1417310 | निर्वाचक का नाम : रामा पति का नाम: मातादीन गृह संख्या : 12 उम्र : 47 लिंग : महिला | फोटो उपलब्ध | 92 | KVB1415058 | निर्वाचक का नाम : रामप्रसाद पिता का नाम: मुलू गृह संख्या : 12 उम्र : 44 लिंग : पुरुष | फोटो उपलब्ध | 93 | NQI2430577 | निर्वाचक का नाम : संतोषी कुशवाहा अन्य: राधाचरण गृह संख्या : 12 उम्र : 44 लिंग : महिला | फोटो उपलब्ध |
| 94 | NQI2554749 | निर्वाचक का नाम : गोरा कुशवाहा पिता का नाम: मूलूआ कुशवाहा गृह संख्या : 12 उम्र : 43 लिंग : महिला | फोटो उपलब्ध | 95 | KVB1417385 | निर्वाचक का नाम : द्रोपती पति का नाम: रामदास गृह संख्या : 12 उम्र : 42 लिंग : महिला | फोटो उपलब्ध | 96 | NQI2686913 | निर्वाचक का नाम : रोहित कुशवाहा पिता का नाम: रामदास कुशवाहा गृह संख्या : 12 उम्र : 20 लिंग : पुरुष | फोटो उपलब्ध |
| 97 | NQI1257815 | निर्वाचक का नाम : कमला पिता का नाम: ननुवा गृह संख्या : 13 उम्र : 57 लिंग : पुरुष | फोटो उपलब्ध | 98 | NQI1096049 | निर्वाचक का नाम : दीनदयाल पिता का नाम: कल्लू गृह संख्या : 13 उम्र : 36 लिंग : पुरुष | फोटो उपलब्ध | 99 | NQI1382175 | निर्वाचक का नाम : संजनादेवी पति का नाम: हरनारायण गृह संख्या : 13 उम्र : 36 लिंग : महिला | फोटो उपलब्ध |
| 100 | NQI1096031 | निर्वाचक का नाम : हरनारयण पिता का नाम: कल्लू गृह संख्या : 13 उम्र : 35 लिंग : पुरुष | फोटो उपलब्ध | 101 | KVB1418284 | निर्वाचक का नाम : हरीदास पिता का नाम: सुके गृह संख्या : 14 उम्र : 72 लिंग : पुरुष | फोटो उपलब्ध | 102 | KVB1417856 | निर्वाचक का नाम : भुल्ला पिता का नाम: सुके गृह संख्या : 14 उम्र : 67 लिंग : पुरुष | फोटो उपलब्ध |
| 103 | KVB1417278 | निर्वाचक का नाम : पुक्खन पति का नाम: हरीदास गृह संख्या : 14 उम्र : 65 लिंग : महिला | फोटो उपलब्ध | 104 | KVB1417872 | निर्वाचक का नाम : बैनीबाई पति का नाम: भुल्ला गृह संख्या : 14 उम्र : 59 लिंग : महिला | फोटो उपलब्ध | 105 | KVB1416106 | निर्वाचक का नाम : रमेश पिता का नाम: हरीदास गृह संख्या : 14 उम्र : 47 लिंग : पुरुष | फोटो उपलब्ध |
| 106 | NQI1257674 | निर्वाचक का नाम : नन्दू पिता का नाम: हरिदास गृह संख्या : 14 उम्र : 46 लिंग : पुरुष | फोटो उपलब्ध | 107 | KVB1418391 | निर्वाचक का नाम : प्रियंका पति का नाम: नन्दू गृह संख्या : 14 उम्र : 44 लिंग : महिला | फोटो उपलब्ध | 108 | NQI1257716 | निर्वाचक का नाम : मानकुंवर पति का नाम: काशीराम गृह संख्या : 14 उम्र : 44 लिंग : महिला | फोटो उपलब्ध |
| 109 | NQI2405645 | निर्वाचक का नाम : हीरा देवी कुशवाहा पति का नाम: रमेश कुशवाहा गृह संख्या : 14 उम्र : 38 लिंग : महिला | फोटो उपलब्ध | 110 | NQI2405637 | निर्वाचक का नाम : अरविंद्र कुशवाहा पिता का नाम: रमेश कुशवाहा गृह संख्या : 14 उम्र : 29 लिंग : पुरुष | फोटो उपलब्ध | 111 | NQI2405983 | निर्वाचक का नाम : कमलापत कुशवाहा पिता का नाम: भोलाराम कुशवाहा गृह संख्या : 14 उम्र : 24 लिंग : पुरुष | फोटो उपलब्ध |
| 112 | NQI2405652 | निर्वाचक का नाम : मान कुंवर कुशवाहा पति का नाम: अरविंद्र कुशवाहा गृह संख्या : 14 उम्र : 23 लिंग : महिला | फोटो उपलब्ध | 113 | NQI2490373 | निर्वाचक का नाम : राहुल कुशवाहा पिता का नाम: काशीराम कुशवाहा गृह संख्या : 14 उम्र : 23 लिंग : पुरुष | फोटो उपलब्ध | 114 | KVB1414382 | निर्वाचक का नाम : रमकू पति का नाम: धन्नी गृह संख्या : 15 उम्र : 81 लिंग : महिला | फोटो उपलब्ध |
| 115 | KVB0020883 | निर्वाचक का नाम : बब्लू पिता का नाम: गोला गृह संख्या : 15 उम्र : 64 लिंग : पुरुष | फोटो उपलब्ध | 116 | KVB0020909 | निर्वाचक का नाम : गुड्डीदेवी पति का नाम: गनपत गृह संख्या : 15 उम्र : 60 लिंग : महिला | फोटो उपलब्ध | 117 | KVB0020891 | निर्वाचक का नाम : गनपत पिता का नाम: गोला गृह संख्या : 15 उम्र : 54 लिंग : पुरुष | फोटो उपलब्ध |
| 118 | KVB1417336 | निर्वाचक का नाम : ब्रजेश पति का नाम: बिन्द्रावन गृह संख्या : 15 उम्र : 47 लिंग : महिला | फोटो उपलब्ध | 119 | KVB1417930 | निर्वाचक का नाम : प्रेमकुंवर कुशवाहा पति का नाम: मोहन लाल कुशवाहा गृह संख्या : 15 उम्र : 41 लिंग : महिला | फोटो उपलब्ध | 120 | KVB1414226 | निर्वाचक का नाम : मोहन लाल कुशवाहा पिता का नाम: गनपत प्रसाद कुशवाहा गृह संख्या : 15 उम्र : 39 लिंग : पुरुष | फोटो उपलब्ध |

| | | | | | | | | | | | |
|-----|------------|---|-------------|-----|------------|---|-------------|-----|------------|--|-------------|
| 121 | NQI2339521 | निर्वाचक का नाम : दशरथ पिता का नाम: गनपत गृह संख्या : 15 उम्र : 38 लिंग : पुरुष | फोटो उपलब्ध | 122 | NQI2321529 | निर्वाचक का नाम : लक्ष्मन पिता का नाम: धनी गृह संख्या : 15 उम्र : 35 लिंग : पुरुष | फोटो उपलब्ध | 123 | NQI2339539 | निर्वाचक का नाम : ललता पति का नाम: दशरथ गृह संख्या : 15 उम्र : 26 लिंग : महिला | फोटो उपलब्ध |
| 124 | NQI2527695 | निर्वाचक का नाम : कमलेश कुशवाहा पिता का नाम: ब्रिन्द्रावन कुशवाहा गृह संख्या : 15 उम्र : 25 लिंग : पुरुष | फोटो उपलब्ध | 125 | NQI2522019 | निर्वाचक का नाम : अनीता देवी कुशवाहा पति का नाम: कमलेश कुशवाहा गृह संख्या : 15 उम्र : 24 लिंग : महिला | फोटो उपलब्ध | 126 | NQI2489334 | निर्वाचक का नाम : सुरेंद्र कुशवाहा पिता का नाम: मोहन कुशवाहा गृह संख्या : 15 उम्र : 22 लिंग : पुरुष | फोटो उपलब्ध |
| 127 | NQI2545432 | निर्वाचक का नाम : क्रांति कुशवाहा पिता का नाम: ग्यासी लाल कुशवाहा गृह संख्या : 15 उम्र : 22 लिंग : महिला | फोटो उपलब्ध | 128 | KVB1413863 | निर्वाचक का नाम : ग्यासी लाल कुशवाहा कुशवाहा पिता का नाम: धनी गृह संख्या : 15/1 उम्र : 51 लिंग : पुरुष | फोटो उपलब्ध | 129 | KVB1414499 | निर्वाचक का नाम : बिन्द्रावन पिता का नाम: धनी गृह संख्या : 15/1 उम्र : 49 लिंग : पुरुष | फोटो उपलब्ध |
| 130 | NQI1257831 | निर्वाचक का नाम : गिरजा पति का नाम: ग्यासीलाल गृह संख्या : 15/1 उम्र : 44 लिंग : महिला | फोटो उपलब्ध | 131 | KVB1414648 | निर्वाचक का नाम : कालीचरण पिता का नाम: धनी गृह संख्या : 15/1 उम्र : 43 लिंग : पुरुष | फोटो उपलब्ध | 132 | NQI2630911 | निर्वाचक का नाम : लक्ष्मी प्रसाद कुशवाहा पिता का नाम: ग्यासी लाल कुशवाहा गृह संख्या : 15/1 उम्र : 20 लिंग : पुरुष | फोटो उपलब्ध |
| 133 | NQI1382183 | निर्वाचक का नाम : प्रेमकुमारी पति का नाम: दीनदयाल गृह संख्या : 15/2 उम्र : 37 लिंग : महिला | फोटो उपलब्ध | 134 | KVB1418375 | निर्वाचक का नाम : बेटीबाई पति का नाम: लोचन गृह संख्या : 17 उम्र : 79 लिंग : महिला | फोटो उपलब्ध | 135 | NQI1121003 | निर्वाचक का नाम : पप्पू पिता का नाम: लोचन गृह संख्या : 17 उम्र : 52 लिंग : पुरुष | फोटो उपलब्ध |
| 136 | NQI2477172 | निर्वाचक का नाम : क्रांति रैकवार पति का नाम: अरविंद्र गृह संख्या : 17 उम्र : 28 लिंग : महिला | फोटो उपलब्ध | 137 | NQI2477222 | निर्वाचक का नाम : राजकुमार रैकवार पिता का नाम: भगवान दास गृह संख्या : 17 उम्र : 26 लिंग : पुरुष | फोटो उपलब्ध | 138 | NQI2320935 | निर्वाचक का नाम : चंदा पति का नाम: राजकुमार गृह संख्या : 17 उम्र : 25 लिंग : महिला | फोटो उपलब्ध |
| 139 | NQI2492155 | निर्वाचक का नाम : अरविंद्र रैकवार पिता का नाम: नेपाल रायकवार गृह संख्या : 17 उम्र : 25 लिंग : पुरुष | फोटो उपलब्ध | 140 | NQI2477180 | निर्वाचक का नाम : रंजना देवी रैकवार पिता का नाम: नेपाल गृह संख्या : 17 उम्र : 22 लिंग : महिला | फोटो उपलब्ध | 141 | NQI2492148 | निर्वाचक का नाम : ब्रजेंद्र रैकवार पिता का नाम: भगवान दास रैकवार गृह संख्या : 17 उम्र : 22 लिंग : पुरुष | फोटो उपलब्ध |
| 142 | KVB1741735 | निर्वाचक का नाम : कल्लादेवी पति का नाम: पप्पू गृह संख्या : 17/1 उम्र : 49 लिंग : महिला | फोटो उपलब्ध | 143 | KVB1418342 | निर्वाचक का नाम : नेपाल पिता का नाम: लोचन गृह संख्या : 17/1 उम्र : 47 लिंग : पुरुष | फोटो उपलब्ध | 144 | KVB1741750 | निर्वाचक का नाम : राजेंद्रप्रसाद पिता का नाम: लोचन गृह संख्या : 17/1 उम्र : 44 लिंग : पुरुष | फोटो उपलब्ध |
| 145 | KVB1470095 | निर्वाचक का नाम : सोनादेवी पति का नाम: नेपाल गृह संख्या : 17/1 उम्र : 44 लिंग : महिला | फोटो उपलब्ध | 146 | KVB1741743 | निर्वाचक का नाम : क्रांतिदेवी पति का नाम: राजेंद्रप्रसाद गृह संख्या : 17/1 उम्र : 42 लिंग : महिला | फोटो उपलब्ध | 147 | NQI1120716 | निर्वाचक का नाम : धनीराम पिता का नाम: दमरु गृह संख्या : 18 उम्र : 69 लिंग : पुरुष | फोटो उपलब्ध |
| 148 | KVB1414192 | निर्वाचक का नाम : भगवतप्रसाद पिता का नाम: धनीराम गृह संख्या : 18 उम्र : 50 लिंग : पुरुष | फोटो उपलब्ध | 149 | KVB1415256 | निर्वाचक का नाम : नीलम पति का नाम: भगवतप्रसाद गृह संख्या : 18 उम्र : 48 लिंग : महिला | फोटो उपलब्ध | 150 | KVB1414101 | निर्वाचक का नाम : रामकुमार पिता का नाम: धनीराम गृह संख्या : 18 उम्र : 43 लिंग : पुरुष | फोटो उपलब्ध |

| | | | | | |
|---|---------------------------|--|---------------------------|--|---------------------------|
| 151 निर्वाचक का नाम : विनीता पति का नाम: रामकुमार गृह संख्या : 18 उम्र : 41 लिंग : महिला | KVB1415264 फोटो उपलब्ध | 152 निर्वाचक का नाम : अबधेश अहिरवार पिता का नाम: रामकुमार अहिरवार गृह संख्या : 18 उम्र : 20 लिंग : पुरुष | NQI2630994 फोटो उपलब्ध | 153 निर्वाचक का नाम : पुतरिया पति का नाम: हरीराम गृह संख्या : 19 उम्र : 74 लिंग : महिला | NQI1120922 फोटो उपलब्ध |
| 154 निर्वाचक का नाम : जगदीश पिता का नाम: हरीराम गृह संख्या : 19 उम्र : 49 लिंग : पुरुष | NQI0668327 फोटो उपलब्ध | 155 निर्वाचक का नाम : मुरलीधर पिता का नाम: माधावप्रसाद गृह संख्या : 19 उम्र : 49 लिंग : पुरुष | NQI2320984 फोटो उपलब्ध | # 156 निर्वाचक का नाम : सुध्दा देवी अहिरवार पति का नाम: जगदीश गृह संख्या : 19 उम्र : 46 लिंग : महिला | NQI1257641 फोटो उपलब्ध |
| 157 निर्वाचक का नाम : नीरजकुमार पिता का नाम: हरीराम गृह संख्या : 19 उम्र : 40 लिंग : पुरुष | KVB1416031 फोटो उपलब्ध | 158 निर्वाचक का नाम : गंनेशी पति का नाम: लक्ष्मन गृह संख्या : 19 उम्र : 39 लिंग : महिला | NQI2321537 फोटो उपलब्ध | 159 निर्वाचक का नाम : संध्या देवी अहिरवार पति का नाम: नीरज कुमार गृह संख्या : 19 उम्र : 37 लिंग : महिला | KVB1661172 फोटो उपलब्ध |
| 160 निर्वाचक का नाम : धर्मदास पिता का नाम: उद्देता गृह संख्या : 24/2 उम्र : 54 लिंग : पुरुष | KVB1413194 फोटो उपलब्ध | 161 निर्वाचक का नाम : लच्छी बाई पति का नाम: धर्मदास गृह संख्या : 24/2 उम्र : 50 लिंग : महिला | KVB1415272 फोटो उपलब्ध | 162 निर्वाचक का नाम : दिनेश पिता का नाम: धर्मदास गृह संख्या : 24/2 उम्र : 31 लिंग : पुरुष | NQI1825751 फोटो उपलब्ध |
| 163 निर्वाचक का नाम : मान कुँवर पति का नाम: दिनेश गृह संख्या : 24/2 उम्र : 28 लिंग : महिला | NQI1977214 फोटो उपलब्ध | 164 निर्वाचक का नाम : श्रीराम पिता का नाम: पन्नालाल गृह संख्या : 26 उम्र : 48 लिंग : पुरुष | KVB1417211 फोटो उपलब्ध | 165 निर्वाचक का नाम : क्रांती पति का नाम: श्रीराम गृह संख्या : 26 उम्र : 46 लिंग : महिला | KVB1417740 फोटो उपलब्ध |
| 166 निर्वाचक का नाम : जमुनिया पिता का नाम: कम्मोदा गृह संख्या : 28 उम्र : 77 लिंग : पुरुष | KVB1469949 फोटो उपलब्ध | 167 निर्वाचक का नाम : राधिका प्रसाद अहिरवार पिता का नाम: कम्मोदा गृह संख्या : 28 उम्र : 45 लिंग : पुरुष | KVB1414507 फोटो उपलब्ध | 168 निर्वाचक का नाम : रामदेवी पति का नाम: राधका गृह संख्या : 28 उम्र : 43 लिंग : महिला | KVB1416759 फोटो उपलब्ध |
| 169 निर्वाचक का नाम : गनेशीलाल पिता का नाम: प्यारे गृह संख्या : 29 उम्र : 57 लिंग : पुरुष | NQI1120815 फोटो उपलब्ध | 170 निर्वाचक का नाम : कृपाराम पिता का नाम: प्यारे गृह संख्या : 29 उम्र : 54 लिंग : पुरुष | NQI1120906 फोटो उपलब्ध | 171 निर्वाचक का नाम : कौशिल्या पति का नाम: गनेशीलाल गृह संख्या : 29 उम्र : 54 लिंग : महिला | KVB1469931 फोटो उपलब्ध |
| 172 निर्वाचक का नाम : शातिबाई पति का नाम: कृपाराम गृह संख्या : 29 उम्र : 51 लिंग : महिला | NQI1120864 फोटो उपलब्ध | 173 निर्वाचक का नाम : केशव दास अहिरवार पिता का नाम: गनेशप्रसाद गृह संख्या : 29 उम्र : 35 लिंग : पुरुष | NQI1382209 फोटो उपलब्ध | 174 निर्वाचक का नाम : आशाराम पिता का नाम: कृपाराम गृह संख्या : 29 उम्र : 33 लिंग : पुरुष | NQI1382191 फोटो उपलब्ध |
| 175 निर्वाचक का नाम : अनिल कुमार पिता का नाम: गनेशप्रसाद गृह संख्या : 29 उम्र : 33 लिंग : पुरुष | NQI1382217 फोटो उपलब्ध | 176 निर्वाचक का नाम : सोनम अहिरवार पति का नाम: केशवदास गृह संख्या : 29 उम्र : 33 लिंग : महिला | NQI1714963 फोटो उपलब्ध | 177 निर्वाचक का नाम : रचना देवी पति का नाम: आशाराम गृह संख्या : 29 उम्र : 30 लिंग : महिला | NQI2159259 फोटो उपलब्ध |
| 178 निर्वाचक का नाम : नारायण दास पिता का नाम: कृपाराम गृह संख्या : 29 उम्र : 29 लिंग : पुरुष | NQI2012821 फोटो उपलब्ध | 179 निर्वाचक का नाम : सहद्रा कुमारी अहिरवार अन्य: नारायण अहिरवार गृह संख्या : 29 उम्र : 25 लिंग : पुरुष | NQI2423499 फोटो उपलब्ध | 180 निर्वाचक का नाम : अनसुइया अहिरवार पति का नाम: अनिलकुमार अहिरवार गृह संख्या : 29 उम्र : 22 लिंग : महिला | NQI2600542 फोटो उपलब्ध |

| | | | | | |
|---|---------------------------|---|---------------------------|--|---------------------------|
| 181 निर्वाचक का नाम : जगत पिता का नाम: अमान गृह संख्या : 30 उम्र : 49 लिंग : पुरुष | NQI1257773 फोटो उपलब्ध | 182 निर्वाचक का नाम : फूला पति का नाम: जगत गृह संख्या : 30 उम्र : 47 लिंग : महिला | KVB1416726 फोटो उपलब्ध | 183 निर्वाचक का नाम : रामप्रसाद पिता का नाम: अमान गृह संख्या : 30 उम्र : 43 लिंग : पुरुष | NQI1382225 फोटो उपलब्ध |
| 184 निर्वाचक का नाम : पिंकी पति का नाम: रामप्रसाद गृह संख्या : 30 उम्र : 37 लिंग : महिला | NQI1382233 फोटो उपलब्ध | 185 निर्वाचक का नाम : प्रमोद पिता का नाम: जगत गृह संख्या : 30 उम्र : 24 लिंग : पुरुष | NQI2321149 फोटो उपलब्ध | 186 निर्वाचक का नाम : पंचम अहिरवार पिता का नाम: सटोला गृह संख्या : 34 उम्र : 69 लिंग : पुरुष | KVB1417575 फोटो उपलब्ध |
| 187 निर्वाचक का नाम : रतना पिता का नाम: सटोला गृह संख्या : 34 उम्र : 53 लिंग : पुरुष | KVB1417583 फोटो उपलब्ध | 188 निर्वाचक का नाम : रामकुमारी पति का नाम: रतना गृह संख्या : 34 उम्र : 50 लिंग : महिला | KVB1417914 फोटो उपलब्ध | 189 निर्वाचक का नाम : नंदराम अहिरवार पिता का नाम: रतन लाल गृह संख्या : 34 उम्र : 24 लिंग : पुरुष | NQI2423465 फोटो उपलब्ध |
| 190 निर्वाचक का नाम : आरती अहिरवार अन्य: नंदराम गृह संख्या : 34 उम्र : 24 लिंग : पुरुष | NQI2423473 फोटो उपलब्ध | 191 निर्वाचक का नाम : कल्लू पिता का नाम: लम्पू गृह संख्या : 37 उम्र : 54 लिंग : पुरुष | NQI1257781 फोटो उपलब्ध | 192 निर्वाचक का नाम : खरगी पति का नाम: कल्लू गृह संख्या : 37 उम्र : 49 लिंग : महिला | KVB1416304 फोटो उपलब्ध |
| 193 निर्वाचक का नाम : राजु पिता का नाम: लम्पू गृह संख्या : 37 उम्र : 42 लिंग : पुरुष | KVB1414390 फोटो उपलब्ध | 194 निर्वाचक का नाम : पुष्पा पति का नाम: राजु गृह संख्या : 37 उम्र : 41 लिंग : महिला | KVB1415538 फोटो उपलब्ध | 195 निर्वाचक का नाम : जगत प्रसाद पिता का नाम: लम्पू गृह संख्या : 37 उम्र : 40 लिंग : पुरुष | KVB1414945 फोटो उपलब्ध |
| 196 निर्वाचक का नाम : मंजू अहिरवार पति का नाम: जगतप्रसाद अहिरवार गृह संख्या : 37 उम्र : 39 लिंग : महिला | NQI1120831 फोटो उपलब्ध | 197 निर्वाचक का नाम : दीपचंद्र पिता का नाम: कालीचरन गृह संख्या : 37 उम्र : 24 लिंग : पुरुष | NQI2321305 फोटो उपलब्ध | 198 निर्वाचक का नाम : अजय अहिरवार पिता का नाम: जगत प्रसाद अहिरवार गृह संख्या : 37 उम्र : 21 लिंग : पुरुष | NQI2717494 फोटो उपलब्ध |
| 199 निर्वाचक का नाम : राहुल अहिरवार पिता का नाम: कल्लू चरण अहिरवार गृह संख्या : 37 उम्र : 20 लिंग : पुरुष | NQI2699130 फोटो उपलब्ध | 200 निर्वाचक का नाम : बालाराम पिता का नाम: नथू गृह संख्या : 39 उम्र : 59 लिंग : पुरुष | KVB1415074 फोटो उपलब्ध | 201 निर्वाचक का नाम : राजेश कुमार पिता का नाम: बालाराम गृह संख्या : 39 उम्र : 45 लिंग : पुरुष | NQI1714971 फोटो उपलब्ध |
| 202 निर्वाचक का नाम : काशीराम पिता का नाम: बालाराम गृह संख्या : 39 उम्र : 41 लिंग : पुरुष | KVB1414895 फोटो उपलब्ध | 203 निर्वाचक का नाम : मामा पति का नाम: काशीराम गृह संख्या : 39 उम्र : 40 लिंग : महिला | KVB1416866 फोटो उपलब्ध | 204 निर्वाचक का नाम : ब्रजेश कुमार पिता का नाम: बालाराम गृह संख्या : 39 उम्र : 38 लिंग : पुरुष | NQI1714997 फोटो उपलब्ध |
| 205 निर्वाचक का नाम : हरकुंवर पति का नाम: ब्रजेश कुमार गृह संख्या : 39 उम्र : 38 लिंग : महिला | NQI1714955 फोटो उपलब्ध | 206 निर्वाचक का नाम : विनीता पति का नाम: राजेश कुमार गृह संख्या : 39 उम्र : 33 लिंग : महिला | NQI1714989 फोटो उपलब्ध | 207 निर्वाचक का नाम : शिवम अहिरवार पिता का नाम: ब्रजेश अहिरवार गृह संख्या : 39 उम्र : 20 लिंग : पुरुष | NQI2714905 फोटो उपलब्ध |
| 208 निर्वाचक का नाम : सौरभ अहिरवार पिता का नाम: काशीराम अहिरवार गृह संख्या : 39 उम्र : 20 लिंग : पुरुष | NQI2715019 फोटो उपलब्ध | 209 निर्वाचक का नाम : भगवानदास पिता का नाम: बाबूलाल गृह संख्या : 42 उम्र : 54 लिंग : पुरुष | KVB1415579 फोटो उपलब्ध | 210 निर्वाचक का नाम : कमला पति का नाम: भगवानदास गृह संख्या : 42 उम्र : 51 लिंग : महिला | NQI1120666 फोटो उपलब्ध |

| | | | | | |
|---|---------------------------|--|---------------------------|--|---------------------------|
| 211 निर्वाचक का नाम : अनीता पति का नाम: मुल्ली गृह संख्या : 42 उम्र : 48 लिंग : महिला | KVB1417948 फोटो उपलब्ध | 212 निर्वाचक का नाम : अनिल पिता का नाम: भगवान दास गृह संख्या : 42 उम्र : 29 लिंग : पुरुष | NQI1935840 फोटो उपलब्ध | 213 निर्वाचक का नाम : धर्मेश पिता का नाम: मुरलीधर गृह संख्या : 42 उम्र : 26 लिंग : पुरुष | NQI2321446 फोटो उपलब्ध |
| 214 निर्वाचक का नाम : राहुल राय पिता का नाम: भगवान राय गृह संख्या : 42 उम्र : 26 लिंग : पुरुष | NQI2688067 फोटो उपलब्ध | 215 निर्वाचक का नाम : श्यामलाल पिता का नाम: बलराम गृह संख्या : 43 उम्र : 64 लिंग : पुरुष | KVB1417609 फोटो उपलब्ध | 216 निर्वाचक का नाम : रामकुंवर पति का नाम: श्यामलाल गृह संख्या : 43 उम्र : 59 लिंग : महिला | KVB1416692 फोटो उपलब्ध |
| 217 निर्वाचक का नाम : मुकेश पिता का नाम: श्यामलाल गृह संख्या : 43 उम्र : 43 लिंग : पुरुष | KVB1415603 फोटो उपलब्ध | 218 निर्वाचक का नाम : रेखा पति का नाम: मुकेश गृह संख्या : 43 उम्र : 41 लिंग : महिला | KVB1416718 फोटो उपलब्ध | 219 निर्वाचक का नाम : रामकुमार पिता का नाम: श्यामलाल गृह संख्या : 43 उम्र : 32 लिंग : पुरुष | NQI1606888 फोटो उपलब्ध |
| 220 निर्वाचक का नाम : देवी पति का नाम: राजकुमार गृह संख्या : 43 उम्र : 32 लिंग : महिला | NQI1606896 फोटो उपलब्ध | 221 निर्वाचक का नाम : प्रभूदयाल पिता का नाम: रामदीन गृह संख्या : 44 उम्र : 69 लिंग : पुरुष | KVB1415090 फोटो उपलब्ध | 222 निर्वाचक का नाम : मुलिया पति का नाम: प्रभूदयाल गृह संख्या : 44 उम्र : 64 लिंग : महिला | KVB1415652 फोटो उपलब्ध |
| 223 निर्वाचक का नाम : महेन्द्र पिता का नाम: प्रभूदयाल गृह संख्या : 44 उम्र : 44 लिंग : पुरुष | NQI1460013 फोटो उपलब्ध | 224 निर्वाचक का नाम : गनेशीकी पति का नाम: महेन्द्र गृह संख्या : 44 उम्र : 40 लिंग : महिला | KVB1416635 फोटो उपलब्ध | 225 निर्वाचक का नाम : कमलेश बंसल पिता का नाम: प्रभूदयाल गृह संख्या : 44 उम्र : 40 लिंग : पुरुष | KVB1741719 फोटो उपलब्ध |
| 226 निर्वाचक का नाम : अबधेश पिता का नाम: महेन्द्र गृह संख्या : 44 उम्र : 22 लिंग : पुरुष | NQI2529543 फोटो उपलब्ध | 227 निर्वाचक का नाम : सौरभ बंशकार पिता का नाम: कमलेश बंशकार गृह संख्या : 44 उम्र : 20 लिंग : पुरुष | NQI2675965 फोटो उपलब्ध | 228 निर्वाचक का नाम : जमनाप्रसाद पिता का नाम: भरोसा गृह संख्या : 45 उम्र : 61 लिंग : पुरुष | KVB1415678 फोटो उपलब्ध |
| 229 निर्वाचक का नाम : तारा पति का नाम: जमुनाप्रसाद गृह संख्या : 45 उम्र : 59 लिंग : महिला | KVB1415645 फोटो उपलब्ध | 230 निर्वाचक का नाम : मथरा पिता का नाम: भरोसे गृह संख्या : 45 उम्र : 49 लिंग : पुरुष | KVB1415660 फोटो उपलब्ध | 231 निर्वाचक का नाम : रामसखी पिता का नाम: भरोसे गृह संख्या : 45 उम्र : 48 लिंग : महिला | NQI1382258 फोटो उपलब्ध |
| 232 निर्वाचक का नाम : रामदेवी पति का नाम: मथरा गृह संख्या : 45 उम्र : 47 लिंग : महिला | KVB1469899 फोटो उपलब्ध | 233 निर्वाचक का नाम : लखनलाल पिता का नाम: भरोसे गृह संख्या : 45 उम्र : 44 लिंग : पुरुष | KVB1415355 फोटो उपलब्ध | 234 निर्वाचक का नाम : सुनीता पति का नाम: लखनलाल गृह संख्या : 45 उम्र : 42 लिंग : महिला | KVB1469881 फोटो उपलब्ध |
| 235 निर्वाचक का नाम : अंकेशकुमार पिता का नाम: जमनाप्रसाद गृह संख्या : 45 उम्र : 38 लिंग : पुरुष | NQI1120757 फोटो उपलब्ध | 236 निर्वाचक का नाम : संजीव कुमार पिता का नाम: जमुना प्रसाद गृह संख्या : 45 उम्र : 36 लिंग : पुरुष | NQI1460021 फोटो उपलब्ध | 237 निर्वाचक का नाम : रविकुमार पिता का नाम: मथुराप्रसाद गृह संख्या : 45 उम्र : 34 लिंग : पुरुष | NQI1382241 फोटो उपलब्ध |
| 238 निर्वाचक का नाम : विनीता पति का नाम: रवि गृह संख्या : 45 उम्र : 31 लिंग : महिला | NQI1715002 फोटो उपलब्ध | 239 निर्वाचक का नाम : छाया वर्मा पति का नाम: संजीव वर्मा गृह संख्या : 45 उम्र : 29 लिंग : महिला | NQI2660397 फोटो उपलब्ध | 240 निर्वाचक का नाम : लखीराम पिता का नाम: मथरा गृह संख्या : 45 उम्र : 28 लिंग : पुरुष | NQI2170017 फोटो उपलब्ध |

| | | | | | | | | | | | |
|-----|------------|--|-------------|-----|------------|--|-------------|-----|------------|--|-------------|
| 241 | NQI1767011 | निर्वाचक का नाम : उदल प्रसाद पिता का नाम: ननू गृह संख्या : 47 उम्र : 74 लिंग : पुरुष | फोटो उपलब्ध | 242 | KVB1416924 | निर्वाचक का नाम : मथुरा देवी पति का नाम: उदल प्रसाद गृह संख्या : 47 उम्र : 69 लिंग : महिला | फोटो उपलब्ध | 243 | KVB1741701 | निर्वाचक का नाम : दुखी पति का नाम: उदलप्रसाद गृह संख्या : 47 उम्र : 52 लिंग : महिला | फोटो उपलब्ध |
| 244 | NQI2339455 | निर्वाचक का नाम : निखिल पिता का नाम: उदल गृह संख्या : 47 उम्र : 24 लिंग : पुरुष | फोटो उपलब्ध | 245 | NQI2405629 | निर्वाचक का नाम : शिवानी वर्मा पिता का नाम: उदल प्रसाद गृह संख्या : 47 उम्र : 23 लिंग : महिला | फोटो उपलब्ध | 246 | NQI2477156 | निर्वाचक का नाम : संध्या देवी बरार पति का नाम: निखिल गृह संख्या : 47 उम्र : 23 लिंग : महिला | फोटो उपलब्ध |
| 247 | NQI2617058 | निर्वाचक का नाम : साक्षी वर्मा पिता का नाम: उदल प्रसाद वर्मा गृह संख्या : 47 उम्र : 20 लिंग : महिला | फोटो उपलब्ध | 248 | KVB1413871 | निर्वाचक का नाम : लल्लू पिता का नाम: पल्लू गृह संख्या : 48 उम्र : 74 लिंग : पुरुष | फोटो उपलब्ध | 249 | KVB1413368 | निर्वाचक का नाम : स्वामी पिता का नाम: पल्लू गृह संख्या : 48 उम्र : 69 लिंग : पुरुष | फोटो उपलब्ध |
| 250 | KVB1413681 | निर्वाचक का नाम : हीरादेवी पति का नाम: स्वामी गृह संख्या : 48 उम्र : 64 लिंग : महिला | फोटो उपलब्ध | 251 | KVB1415629 | निर्वाचक का नाम : सुधा पति का नाम: भागीरथ गृह संख्या : 48 उम्र : 54 लिंग : महिला | फोटो उपलब्ध | 252 | NQI1606870 | निर्वाचक का नाम : छाया पति का नाम: प्रमोद गृह संख्या : 48 उम्र : 34 लिंग : महिला | फोटो उपलब्ध |
| 253 | NQI1382266 | निर्वाचक का नाम : प्रमोद कुमार पिता का नाम: भागीरथ गृह संख्या : 48 उम्र : 33 लिंग : पुरुष | फोटो उपलब्ध | 254 | NQI2363901 | निर्वाचक का नाम : अरविंद्र कुमार पिता का नाम: भागीरथ गृह संख्या : 48 उम्र : 28 लिंग : पुरुष | फोटो उपलब्ध | 255 | NQI2363919 | निर्वाचक का नाम : ज्योति पति का नाम: अरविंद्र गृह संख्या : 48 उम्र : 28 लिंग : महिला | फोटो उपलब्ध |
| 256 | NQI2363893 | निर्वाचक का नाम : सोमबती पति का नाम: विपिन गृह संख्या : 48 उम्र : 23 लिंग : महिला | फोटो उपलब्ध | 257 | KVB1413517 | निर्वाचक का नाम : देशराज पिता का नाम: उदेंता गृह संख्या : 49 उम्र : 64 लिंग : पुरुष | फोटो उपलब्ध | 258 | NQI1120690 | निर्वाचक का नाम : मिथला पति का नाम: देशराज गृह संख्या : 49 उम्र : 59 लिंग : महिला | फोटो उपलब्ध |
| 259 | KVB1413855 | निर्वाचक का नाम : राकेश पिता का नाम: उधेदेता गृह संख्या : 49 उम्र : 43 लिंग : पुरुष | फोटो उपलब्ध | 260 | NQI1120955 | निर्वाचक का नाम : गायत्री पति का नाम: राकेश गृह संख्या : 49 उम्र : 40 लिंग : महिला | फोटो उपलब्ध | 261 | NQI2321040 | निर्वाचक का नाम : क्रान्ति पति का नाम: सत्येंद्र गृह संख्या : 49 उम्र : 31 लिंग : महिला | फोटो उपलब्ध |
| 262 | NQI2321180 | निर्वाचक का नाम : सत्येंद्र पिता का नाम: देशराज गृह संख्या : 49 उम्र : 30 लिंग : पुरुष | फोटो उपलब्ध | 263 | NQI2321230 | निर्वाचक का नाम : विपिन कुमार पिता का नाम: देशराज गृह संख्या : 49 उम्र : 24 लिंग : पुरुष | फोटो उपलब्ध | 264 | KVB1415009 | निर्वाचक का नाम : भुवन पति का नाम: हल्केलाल गृह संख्या : 50 उम्र : 62 लिंग : महिला | फोटो उपलब्ध |
| 265 | KVB1469782 | निर्वाचक का नाम : जयप्रकाश पिता का नाम: हल्केलाल गृह संख्या : 50 उम्र : 40 लिंग : पुरुष | फोटो उपलब्ध | 266 | KVB1545565 | निर्वाचक का नाम : वसुन्धरा पति का नाम: जयप्रकाश गृह संख्या : 50 उम्र : 38 लिंग : महिला | फोटो उपलब्ध | 267 | NQI1121029 | निर्वाचक का नाम : शत्रुघनसिंह पिता का नाम: नन्दराम गृह संख्या : 52 उम्र : 48 लिंग : पुरुष | फोटो उपलब्ध |
| 268 | KVB1418490 | निर्वाचक का नाम : जयकुँवर पति का नाम: शत्रुघनसिंह गृह संख्या : 52 उम्र : 46 लिंग : महिला | फोटो उपलब्ध | 269 | KVB1417203 | निर्वाचक का नाम : गोविन्द पिता का नाम: नंदराम गृह संख्या : 52 उम्र : 45 लिंग : पुरुष | फोटो उपलब्ध | 270 | KVB1418151 | निर्वाचक का नाम : कस्तूरी पति का नाम: गोविन्दसिंह गृह संख्या : 52 उम्र : 42 लिंग : महिला | फोटो उपलब्ध |

| | | | | | | | | | | | |
|-----|------------|--|-------------|-----|------------|---|-------------|-----|------------|--|-------------|
| 271 | NQI1977222 | निर्वाचक का नाम : हृदेश पिता का नाम: शत्रुघन गृह संख्या : 52 उम्र : 27 लिंग : महिला | फोटो उपलब्ध | 272 | NQI2363885 | निर्वाचक का नाम : दीक्षा पिता का नाम: सत्रुघन गृह संख्या : 52 उम्र : 23 लिंग : महिला | फोटो उपलब्ध | 273 | NQI2286458 | निर्वाचक का नाम : रामसिंह पिता का नाम: गौरीशंकर गृह संख्या : 53 उम्र : 57 लिंग : पुरुष | फोटो उपलब्ध |
| 274 | NQI2289023 | निर्वाचक का नाम : राजकुमारी पति का नाम: रामसिंह गृह संख्या : 53 उम्र : 54 लिंग : महिला | फोटो उपलब्ध | 275 | NQI1460039 | निर्वाचक का नाम : मानवेन्द्र पिता का नाम: राम सिंह गृह संख्या : 53 उम्र : 34 लिंग : पुरुष | फोटो उपलब्ध | 276 | KVB1414119 | निर्वाचक का नाम : रामेश्वर पिता का नाम: विठल्ले गृह संख्या : 54 उम्र : 65 लिंग : पुरुष | फोटो उपलब्ध |
| 277 | NQI1120989 | निर्वाचक का नाम : कांटीबाई पति का नाम: रामेश्वर गृह संख्या : 54 उम्र : 61 लिंग : महिला | फोटो उपलब्ध | 278 | KVB1414630 | निर्वाचक का नाम : दुर्गासिंह पिता का नाम: रामेश्वर गृह संख्या : 54 उम्र : 41 लिंग : पुरुष | फोटो उपलब्ध | 279 | KVB1470053 | निर्वाचक का नाम : राजेन्द्र सिंह सिंह पिता का नाम: रामेश्वर गृह संख्या : 54 उम्र : 38 लिंग : पुरुष | फोटो उपलब्ध |
| 280 | NQI1120971 | निर्वाचक का नाम : राधा पति का नाम: दुर्गा सिंह गृह संख्या : 54 उम्र : 38 लिंग : महिला | फोटो उपलब्ध | 281 | NQI1956358 | निर्वाचक का नाम : माला पति का नाम: कमलापत गृह संख्या : 54 उम्र : 37 लिंग : महिला | फोटो उपलब्ध | 282 | NQI1460062 | निर्वाचक का नाम : कमलापत पिता का नाम: रामेश्वर गृह संख्या : 54 उम्र : 34 लिंग : पुरुष | फोटो उपलब्ध |
| 283 | NQI1460054 | निर्वाचक का नाम : घन सिंह पिता का नाम: रामेश्वर गृह संख्या : 54 उम्र : 33 लिंग : पुरुष | फोटो उपलब्ध | 284 | NQI1120732 | निर्वाचक का नाम : सगुन पति का नाम: रामबगस गृह संख्या : 55 उम्र : 81 लिंग : महिला | फोटो उपलब्ध | 285 | KVB1469873 | निर्वाचक का नाम : मथुराप्रसाद पिता का नाम: रामबगस गृह संख्या : 55 उम्र : 50 लिंग : पुरुष | फोटो उपलब्ध |
| 286 | NQI1325919 | निर्वाचक का नाम : विन्द्रावन पिता का नाम: रामबगस गृह संख्या : 55 उम्र : 46 लिंग : पुरुष | फोटो उपलब्ध | 287 | NQI1767029 | निर्वाचक का नाम : रामप्रकाश पिता का नाम: रामबगस गृह संख्या : 55 उम्र : 42 लिंग : पुरुष | फोटो उपलब्ध | 288 | KVB1415330 | निर्वाचक का नाम : हरिशचन्द्र पिता का नाम: रामबगस गृह संख्या : 55 उम्र : 40 लिंग : पुरुष | फोटो उपलब्ध |
| 289 | NQI1382282 | निर्वाचक का नाम : पार्वती पति का नाम: विन्द्रावन गृह संख्या : 55 उम्र : 40 लिंग : महिला | फोटो उपलब्ध | 290 | NQI1382290 | निर्वाचक का नाम : विमलादेवी पति का नाम: मथुराप्रसाद गृह संख्या : 55 उम्र : 40 लिंग : महिला | फोटो उपलब्ध | 291 | NQI1325927 | निर्वाचक का नाम : रीना पति का नाम: रामप्रकाश गृह संख्या : 55 उम्र : 38 लिंग : महिला | फोटो उपलब्ध |
| 292 | NQI1325935 | निर्वाचक का नाम : हरिओम पिता का नाम: रामबगस गृह संख्या : 55 उम्र : 37 लिंग : पुरुष | फोटो उपलब्ध | 293 | NQI1935865 | निर्वाचक का नाम : भारती पति का नाम: हरिओम गृह संख्या : 55 उम्र : 36 लिंग : महिला | फोटो उपलब्ध | 294 | NQI1606722 | निर्वाचक का नाम : राजकुमारी पति का नाम: हरिशचन्द्र गृह संख्या : 55 उम्र : 34 लिंग : महिला | फोटो उपलब्ध |
| 295 | NQI2599587 | निर्वाचक का नाम : आकांक्षा देवी रज़क रजक पिता का नाम: हरिशचन्द्र रजक गृह संख्या : 55 उम्र : 20 लिंग : महिला | फोटो उपलब्ध | 296 | KVB1417534 | निर्वाचक का नाम : कल्लू पिता का नाम: मिठू गृह संख्या : 56 उम्र : 57 लिंग : पुरुष | फोटो उपलब्ध | 297 | KVB1417963 | निर्वाचक का नाम : सुमन पति का नाम: कल्लू गृह संख्या : 56 उम्र : 52 लिंग : महिला | फोटो उपलब्ध |
| 298 | NQI1257799 | निर्वाचक का नाम : भगवत पिता का नाम: पन्नालाल गृह संख्या : 57 उम्र : 48 लिंग : पुरुष | फोटो उपलब्ध | 299 | KVB1469865 | निर्वाचक का नाम : मन्जूदेवी पति का नाम: भगवत गृह संख्या : 57 उम्र : 46 लिंग : महिला | फोटो उपलब्ध | 300 | NQI2489342 | निर्वाचक का नाम : मीना देवी विश्वकर्मा अन्य: भगवत विश्वकर्मा गृह संख्या : 57 उम्र : 41 लिंग : पुरुष | फोटो उपलब्ध |

| | | | | | |
|--|---------------------------|---|---------------------------|---|---------------------------|
| 301 निर्वाचक का नाम : भूपेंद्र पिता का नाम: श्रीराम गृह संख्या : 57 उम्र : 24 लिंग : पुरुष | NQI2339547 फोटो उपलब्ध | 302 निर्वाचक का नाम : देवेंद्र पिता का नाम: भगवत गृह संख्या : 57 उम्र : 24 लिंग : पुरुष | NQI2339554 फोटो उपलब्ध | 303 निर्वाचक का नाम : जया देवी पति का नाम: भूपेंद्र गृह संख्या : 57 उम्र : 24 लिंग : महिला | NQI2537587 फोटो उपलब्ध |
| 304 निर्वाचक का नाम : रागनी देवी पिता का नाम: श्रीराम गृह संख्या : 57 उम्र : 22 लिंग : महिला | NQI2532638 फोटो उपलब्ध | 305 निर्वाचक का नाम : हरीदास पिता का नाम: जसरथ गृह संख्या : 58 उम्र : 99 लिंग : पुरुष | KVB1413095 फोटो उपलब्ध | 306 निर्वाचक का नाम : कस्तूरी पति का नाम: हरीदास गृह संख्या : 58 उम्र : 71 लिंग : महिला | KVB1417757 फोटो उपलब्ध |
| 307 निर्वाचक का नाम : रमाशंकर पिता का नाम: हरीदास गृह संख्या : 58 उम्र : 47 लिंग : पुरुष | NQI1121185 फोटो उपलब्ध | 308 निर्वाचक का नाम : शोभादेवी पति का नाम: रमाशंकर गृह संख्या : 58 उम्र : 35 लिंग : महिला | NQI1382308 फोटो उपलब्ध | 309 निर्वाचक का नाम : गिल्ले पिता का नाम: मुनू गृह संख्या : 60 उम्र : 84 लिंग : पुरुष | KVB1416155 फोटो उपलब्ध |
| 310 निर्वाचक का नाम : जानकीप्रसाद पिता का नाम: गिल्ले गृह संख्या : 60 उम्र : 62 लिंग : पुरुष | NQI1120807 फोटो उपलब्ध | 311 निर्वाचक का नाम : लाडकुंवर पति का नाम: जानकीप्रसाद गृह संख्या : 60 उम्र : 60 लिंग : महिला | NQI1120799 फोटो उपलब्ध | 312 निर्वाचक का नाम : हरगोविन्द पिता का नाम: गिल्ले गृह संख्या : 60 उम्र : 57 लिंग : पुरुष | KVB1416676 फोटो उपलब्ध |
| 313 निर्वाचक का नाम : विमला पति का नाम: हरगोविन्द गृह संख्या : 60 उम्र : 56 लिंग : महिला | KVB1415934 फोटो उपलब्ध | 314 निर्वाचक का नाम : मानक पिता का नाम: गिल्ले गृह संख्या : 60 उम्र : 49 लिंग : पुरुष | KVB1417161 फोटो उपलब्ध | 315 निर्वाचक का नाम : पारवती पति का नाम: मानक गृह संख्या : 60 उम्र : 47 लिंग : महिला | KVB1415942 फोटो उपलब्ध |
| 316 निर्वाचक का नाम : ब्रजेश कुमार पिता का नाम: हरगोविन्द गृह संख्या : 60 उम्र : 40 लिंग : पुरुष | NQI1956408 फोटो उपलब्ध | 317 निर्वाचक का नाम : बन्दना पति का नाम: ब्रजेश गृह संख्या : 60 उम्र : 38 लिंग : महिला | NQI1956374 फोटो उपलब्ध | 318 निर्वाचक का नाम : रामकुमार विश्वकर्मा पिता का नाम: जानकी गृह संख्या : 60 उम्र : 35 लिंग : पुरुष | NQI1382316 फोटो उपलब्ध |
| 319 निर्वाचक का नाम : प्रीति देवी विश्वकर्मा पति का नाम: रामकुमार गृह संख्या : 60 उम्र : 31 लिंग : महिला | NQI1956366 फोटो उपलब्ध | 320 निर्वाचक का नाम : राजेन्द्र कुमार पिता का नाम: हरगोविन्द गृह संख्या : 60 उम्र : 30 लिंग : पुरुष | NQI1825769 फोटो उपलब्ध | 321 निर्वाचक का नाम : रश्मि पति का नाम: राजेंद्र गृह संख्या : 60 उम्र : 30 लिंग : महिला | NQI2363877 फोटो उपलब्ध |
| 322 निर्वाचक का नाम : टुडिया पति का नाम: बाबा गृह संख्या : 61 उम्र : 94 लिंग : महिला | NQI1257633 फोटो उपलब्ध | 323 निर्वाचक का नाम : हरीदास पिता का नाम: बाबा गृह संख्या : 61 उम्र : 61 लिंग : पुरुष | KVB1415322 फोटो उपलब्ध | 324 निर्वाचक का नाम : रामकुंवर पति का नाम: हरीदास गृह संख्या : 61 उम्र : 59 लिंग : महिला | KVB1415157 फोटो उपलब्ध |
| 325 निर्वाचक का नाम : रमेशप्रसाद पिता का नाम: बाबा गृह संख्या : 61 उम्र : 47 लिंग : पुरुष | KVB1413335 फोटो उपलब्ध | 326 निर्वाचक का नाम : सावित्री पति का नाम: रमेशप्रसाद गृह संख्या : 61 उम्र : 45 लिंग : महिला | KVB1418367 फोटो उपलब्ध | 327 निर्वाचक का नाम : राजकुमार पिता का नाम: हरीदास गृह संख्या : 61 उम्र : 33 लिंग : पुरुष | NQI1382324 फोटो उपलब्ध |
| 328 निर्वाचक का नाम : आशीष कुमार पिता का नाम: हरीदास गृह संख्या : 61 उम्र : 33 लिंग : पुरुष | NQI1382332 फोटो उपलब्ध | 329 निर्वाचक का नाम : रविन्द्र पिता का नाम: हरिदास गृह संख्या : 61 उम्र : 30 लिंग : पुरुष | NQI1993823 फोटो उपलब्ध | 330 निर्वाचक का नाम : जगेंद्र पिता का नाम: हरिदास गृह संख्या : 61 उम्र : 27 लिंग : पुरुष | NQI2321073 फोटो उपलब्ध |

| | | | | | | | | | | | |
|-----|------------|--|-------------|-----|------------|---|-------------|-----|------------|---|-------------|
| 331 | NQI2618155 | निर्वाचक का नाम : आरती श्रीवास पति का नाम: राजकुमार रजक गृह संख्या : 61 उम्र : 24 लिंग : महिला | फोटो उपलब्ध | 332 | NQI2697928 | निर्वाचक का नाम : पुष्पेंद्र रजक पिता का नाम: रमेश रजक गृह संख्या : 61 उम्र : 24 लिंग : पुरुष | फोटो उपलब्ध | 333 | NQI2699114 | निर्वाचक का नाम : वन्दना रजक पिता का नाम: रमेश रजक गृह संख्या : 61 उम्र : 22 लिंग : महिला | फोटो उपलब्ध |
| 334 | NQI1120674 | निर्वाचक का नाम : तारा पति का नाम: कालीचरन गृह संख्या : 62 उम्र : 66 लिंग : महिला | फोटो उपलब्ध | 335 | KVB0021410 | निर्वाचक का नाम : मालती पति का नाम: भागीरथ गृह संख्या : 62 उम्र : 57 लिंग : महिला | फोटो उपलब्ध | 336 | NQI1120682 | निर्वाचक का नाम : इन्द्रपालसिंह पिता का नाम: कालीचरन गृह संख्या : 62 उम्र : 49 लिंग : पुरुष | फोटो उपलब्ध |
| 337 | KVB1413053 | निर्वाचक का नाम : राममूर्ति पिता का नाम: इन्द्रपालसिंह गृह संख्या : 62 उम्र : 47 लिंग : महिला | फोटो उपलब्ध | 338 | KVB1413038 | निर्वाचक का नाम : ब्रजेंद्र सिंह राजपूत पिता का नाम: कालीचरन गृह संख्या : 62 उम्र : 46 लिंग : पुरुष | फोटो उपलब्ध | 339 | KVB1413046 | निर्वाचक का नाम : ऊषा पति का नाम: बृजेन्द्र गृह संख्या : 62 उम्र : 44 लिंग : महिला | फोटो उपलब्ध |
| 340 | KVB1413293 | निर्वाचक का नाम : जयसिंह पिता का नाम: कालीचरन गृह संख्या : 62 उम्र : 40 लिंग : पुरुष | फोटो उपलब्ध | 341 | KVB1545474 | निर्वाचक का नाम : पुष्पादेवी पति का नाम: जयसिंह गृह संख्या : 62 उम्र : 40 लिंग : महिला | फोटो उपलब्ध | 342 | NQI0561159 | निर्वाचक का नाम : रवीन्द्र कुमार पिता का नाम: भागीरथ गृह संख्या : 62 उम्र : 36 लिंग : पुरुष | फोटो उपलब्ध |
| 343 | NQI1460047 | निर्वाचक का नाम : पहलवान सिंह पिता का नाम: भागीरथ गृह संख्या : 62 उम्र : 32 लिंग : पुरुष | फोटो उपलब्ध | 344 | NQI2167658 | निर्वाचक का नाम : ज्योति पति का नाम: रविन्द्र कुमार गृह संख्या : 62 उम्र : 26 लिंग : महिला | फोटो उपलब्ध | 345 | NQI2405611 | निर्वाचक का नाम : अंजना देवी राजपूत पिता का नाम: इन्द्रपाल सिंह गृह संख्या : 62 उम्र : 25 लिंग : महिला | फोटो उपलब्ध |
| 346 | NQI2465839 | निर्वाचक का नाम : पूजा राजपूत पिता का नाम: इन्द्रपाल सिंह राजपूत गृह संख्या : 62 उम्र : 22 लिंग : महिला | फोटो उपलब्ध | 347 | NQI2564649 | निर्वाचक का नाम : सौरभ सिंह राजपूत पिता का नाम: इन्द्रपाल सिंह राजपूत गृह संख्या : 62 उम्र : 21 लिंग : पुरुष | फोटो उपलब्ध | 348 | NQI2321487 | निर्वाचक का नाम : लखन लाल पिता का नाम: दयाराम गृह संख्या : 63 उम्र : 37 लिंग : पुरुष | फोटो उपलब्ध |
| 349 | KVB1417807 | निर्वाचक का नाम : मुन्ना पिता का नाम: हिरदा गृह संख्या : 64 उम्र : 71 लिंग : पुरुष | फोटो उपलब्ध | 350 | KVB1413426 | निर्वाचक का नाम : भगवानदास पिता का नाम: हिरदा गृह संख्या : 64 उम्र : 67 लिंग : पुरुष | फोटो उपलब्ध | 351 | KVB1416346 | निर्वाचक का नाम : सुमित्रादेवी पति का नाम: भगवानदास गृह संख्या : 64 उम्र : 61 लिंग : महिला | फोटो उपलब्ध |
| 352 | NQI0561084 | निर्वाचक का नाम : जगदीश पिता का नाम: हिरदा गृह संख्या : 64 उम्र : 59 लिंग : पुरुष | फोटो उपलब्ध | 353 | KVB1414978 | निर्वाचक का नाम : पुक्खन पति का नाम: जगदीश गृह संख्या : 64 उम्र : 57 लिंग : महिला | फोटो उपलब्ध | 354 | KVB1417898 | निर्वाचक का नाम : झगड पिता का नाम: मुन्ना गृह संख्या : 64 उम्र : 49 लिंग : पुरुष | फोटो उपलब्ध |
| 355 | KVB1414440 | निर्वाचक का नाम : नीमा पति का नाम: झगड गृह संख्या : 64 उम्र : 47 लिंग : महिला | फोटो उपलब्ध | 356 | KVB1741834 | निर्वाचक का नाम : बबलू पिता का नाम: मुन्ना गृह संख्या : 64 उम्र : 43 लिंग : पुरुष | फोटो उपलब्ध | 357 | KVB1414770 | निर्वाचक का नाम : सीमा पति का नाम: बबलू गृह संख्या : 64 उम्र : 41 लिंग : महिला | फोटो उपलब्ध |
| 358 | KVB1414689 | निर्वाचक का नाम : हरिशचन्द्र पिता का नाम: भगवानदास गृह संख्या : 64 उम्र : 40 लिंग : पुरुष | फोटो उपलब्ध | 359 | KVB1741842 | निर्वाचक का नाम : देवका पति का नाम: हरिशचन्द्र गृह संख्या : 64 उम्र : 40 लिंग : महिला | फोटो उपलब्ध | 360 | NQI1977230 | निर्वाचक का नाम : द्वारका पिता का नाम: भगवानदास गृह संख्या : 64 उम्र : 35 लिंग : पुरुष | फोटो उपलब्ध |

| | | | | | |
|--|------------|--|------------|--|------------|
| 361 निर्वाचक का नाम : भूरी बाई पति का नाम: द्वारका गृह संख्या : 64 उम्र : 32 लिंग : महिला | NQI1977289 | 362 निर्वाचक का नाम : रामप्रसाद कुशवाहा पिता का नाम: नारायण कुशवाहा गृह संख्या : 64 उम्र : 26 लिंग : पुरुष | NQI2155067 | 363 निर्वाचक का नाम : यशपाल कुशवाहा पिता का नाम: भगवत कुशवाहा गृह संख्या : 64 उम्र : 20 लिंग : पुरुष | NQI2700532 |
| 364 निर्वाचक का नाम : रमकू पति का नाम: चुखर गृह संख्या : 65 उम्र : 89 लिंग : महिला | KVB1413533 | 365 निर्वाचक का नाम : चुखर पिता का नाम: भैयलाल गृह संख्या : 65 उम्र : 83 लिंग : पुरुष | NQI2320950 | 366 निर्वाचक का नाम : घनसू पिता का नाम: चुखर गृह संख्या : 65 उम्र : 64 लिंग : पुरुष | KVB1469907 |
| 367 निर्वाचक का नाम : करन पिता का नाम: चुखर गृह संख्या : 65 उम्र : 61 लिंग : पुरुष | KVB1416452 | 368 निर्वाचक का नाम : जानकबाई पति का नाम: घनसू गृह संख्या : 65 उम्र : 61 लिंग : महिला | KVB0021451 | 369 निर्वाचक का नाम : भुवन पति का नाम: दमरू गृह संख्या : 65 उम्र : 57 लिंग : महिला | NQI2289007 |
| 370 निर्वाचक का नाम : प्रभुदयाल पिता का नाम: चुखर गृह संख्या : 65 उम्र : 54 लिंग : पुरुष | KVB1417567 | 371 निर्वाचक का नाम : गोरेलाल पिता का नाम: चुखर गृह संख्या : 65 उम्र : 52 लिंग : पुरुष | NQI1257732 | 372 निर्वाचक का नाम : रचकू पति का नाम: प्रभुदयाल गृह संख्या : 65 उम्र : 51 लिंग : महिला | NQI2297141 |
| 373 निर्वाचक का नाम : हरकू पति का नाम: करन गृह संख्या : 65 उम्र : 49 लिंग : महिला | KVB1413640 | 374 निर्वाचक का नाम : सुखदीन पिता का नाम: चुखर गृह संख्या : 65 उम्र : 48 लिंग : पुरुष | KVB1413103 | 375 निर्वाचक का नाम : रामकुँवर पिता का नाम: सुखदीन गृह संख्या : 65 उम्र : 48 लिंग : महिला | NQI2320976 |
| 376 निर्वाचक का नाम : नवलकिशोर पिता का नाम: धनश्याम गृह संख्या : 65 उम्र : 43 लिंग : पुरुष | KVB1416148 | 377 निर्वाचक का नाम : सुनीता पति का नाम: नवलकिशोर गृह संख्या : 65 उम्र : 39 लिंग : महिला | NQI1460120 | 378 निर्वाचक का नाम : लडाकुँवर पति का नाम: हीरालाल गृह संख्या : 65 उम्र : 37 लिंग : महिला | NQI2320844 |
| 379 निर्वाचक का नाम : हीरालाल पिता का नाम: दमरू गृह संख्या : 65 उम्र : 35 लिंग : पुरुष | NQI1460112 | 380 निर्वाचक का नाम : मोहन पिता का नाम: दमरू गृह संख्या : 65 उम्र : 34 लिंग : पुरुष | NQI1460096 | 381 निर्वाचक का नाम : राजू पिता का नाम: प्रभुदयाल गृह संख्या : 65 उम्र : 33 लिंग : पुरुष | NQI1460138 |
| 382 निर्वाचक का नाम : सीमा पति का नाम: मोहन गृह संख्या : 65 उम्र : 33 लिंग : महिला | NQI1715028 | 383 निर्वाचक का नाम : परमू पिता का नाम: घनसू गृह संख्या : 65 उम्र : 32 लिंग : पुरुष | NQI1715010 | 384 निर्वाचक का नाम : विनीता पति का नाम: दीपक गृह संख्या : 65 उम्र : 31 लिंग : महिला | NQI2321057 |
| 385 निर्वाचक का नाम : रजनी कुशवाहा पति का नाम: राजू कुशवाहा गृह संख्या : 65 उम्र : 31 लिंग : महिला | NQI2528990 | 386 निर्वाचक का नाम : फुला पति का नाम: गोरेलाल गृह संख्या : 65 उम्र : 30 लिंग : महिला | NQI2321024 | 387 निर्वाचक का नाम : पाना कुशवाहा पति का नाम: अशोक कुशवाहा गृह संख्या : 65 उम्र : 30 लिंग : महिला | NQI2620888 |
| 388 निर्वाचक का नाम : प्रमोद कुमार कुशवाहा पिता का नाम: घनश्याम गृह संख्या : 65 उम्र : 26 लिंग : पुरुष | NQI2405595 | 389 निर्वाचक का नाम : जय देवी कुशवाहा पति का नाम: प्रमोद कुमार गृह संख्या : 65 उम्र : 24 लिंग : महिला | NQI2405603 | 390 निर्वाचक का नाम : अशोक कुमार कुशवाहा पिता का नाम: सुखदीन गृह संख्या : 65 उम्र : 23 लिंग : पुरुष | NQI2423689 |

| | | | | | |
|--|---------------------------|---|---------------------------|--|---------------------------|
| 391 निर्वाचक का नाम : गोरेलाल पिता का नाम: धीरे गृह संख्या : 66/1 उम्र : 66 लिंग : पुरुष | NQI1325943 फोटो उपलब्ध | 392 निर्वाचक का नाम : कुंवरवाई पति का नाम: गोरेलाल गृह संख्या : 66/1 उम्र : 63 लिंग : महिला | NQI1325950 फोटो उपलब्ध | 393 निर्वाचक का नाम : मानिक लाल कुशवाहा कुशवाहा पिता का नाम: गोरेलाल गृह संख्या : 66/1 उम्र : 47 लिंग : पुरुष | KVB1414697 फोटो उपलब्ध |
| 394 निर्वाचक का नाम : काशीबाई पति का नाम: मानकलाल गृह संख्या : 66/1 उम्र : 44 लिंग : महिला | KVB1416171 फोटो उपलब्ध | 395 निर्वाचक का नाम : हरप्रसाद कुशवाहा पिता का नाम: गोरेलाल गृह संख्या : 66/1 उम्र : 40 लिंग : पुरुष | KVB1414416 फोटो उपलब्ध | 396 निर्वाचक का नाम : कमली पति का नाम: हरप्रसाद गृह संख्या : 66/1 उम्र : 40 लिंग : महिला | NQI1382340 फोटो उपलब्ध |
| 397 निर्वाचक का नाम : नवलकिशोर पिता का नाम: गोरेलाल गृह संख्या : 66/1 उम्र : 37 लिंग : पुरुष | NQI1325968 फोटो उपलब्ध | 398 निर्वाचक का नाम : रामरती पति का नाम: नवलकिशोर गृह संख्या : 66/1 उम्र : 35 लिंग : महिला | NQI1382365 फोटो उपलब्ध | 399 निर्वाचक का नाम : ब्रजनंदन पिता का नाम: गोरेलाल गृह संख्या : 66/1 उम्र : 33 लिंग : पुरुष | NQI1382357 फोटो उपलब्ध |
| 400 निर्वाचक का नाम : सुधा पति का नाम: ब्रजनंदन गृह संख्या : 66/1 उम्र : 31 लिंग : महिला | NQI2107001 फोटो उपलब्ध | 401 निर्वाचक का नाम : सन्तोषी कुशवाहा अन्य: खेमचंद्र कुशवाहा गृह संख्या : 66/1 उम्र : 28 लिंग : पुरुष | NQI2553824 फोटो उपलब्ध | 402 निर्वाचक का नाम : खेमचंद्र कुशवाहा पिता का नाम: मानिक लाल कुशवाहा गृह संख्या : 66/1 उम्र : 26 लिंग : पुरुष | NQI2498111 फोटो उपलब्ध |
| 403 निर्वाचक का नाम : गोकल पिता का नाम: मुन्ना गृह संख्या : 66/2 उम्र : 54 लिंग : पुरुष | KVB1469832 फोटो उपलब्ध | 404 निर्वाचक का नाम : स्वामी पिता का नाम: हिरदा गृह संख्या : 66/2 उम्र : 52 लिंग : पुरुष | KVB1415975 फोटो उपलब्ध | 405 निर्वाचक का नाम : कल्लू देवी पति का नाम: गोकल प्रसाद गृह संख्या : 66/2 उम्र : 51 लिंग : महिला | KVB1414002 फोटो उपलब्ध |
| 406 निर्वाचक का नाम : द्रोपती पति का नाम: स्वामी गृह संख्या : 66/2 उम्र : 47 लिंग : महिला | KVB1416338 फोटो उपलब्ध | 407 निर्वाचक का नाम : ओमप्रकाश पिता का नाम: स्वामीप्रसाद गृह संख्या : 66/2 उम्र : 37 लिंग : पुरुष | NQI1382373 फोटो उपलब्ध | 408 निर्वाचक का नाम : रानीदेवी पति का नाम: ओमप्रकाश गृह संख्या : 66/2 उम्र : 35 लिंग : महिला | NQI1382381 फोटो उपलब्ध |
| 409 निर्वाचक का नाम : दीनदयाल पिता का नाम: स्वामीप्रसाद गृह संख्या : 66/2 उम्र : 33 लिंग : पुरुष | NQI1382399 फोटो उपलब्ध | 410 निर्वाचक का नाम : रामदेवी कुशवाहा पति का नाम: सतीस कुशवाहा गृह संख्या : 66/2 उम्र : 31 लिंग : महिला | NQI2155133 फोटो उपलब्ध | 411 निर्वाचक का नाम : कमला देवी कुशवाहा पति का नाम: दीनदयाल कुशवाहा गृह संख्या : 66/2 उम्र : 30 लिंग : महिला | NQI2155240 फोटो उपलब्ध |
| 412 निर्वाचक का नाम : प्रियंका कुशवाहा पति का नाम: मनीष कुशवाहा गृह संख्या : 66/2 उम्र : 26 लिंग : महिला | NQI2155166 फोटो उपलब्ध | 413 निर्वाचक का नाम : प्रीतम पिता का नाम: जालम गृह संख्या : 67 उम्र : 67 लिंग : पुरुष | KVB1414747 फोटो उपलब्ध | 414 निर्वाचक का नाम : सुक्कन पति का नाम: प्रीतम गृह संख्या : 67 उम्र : 61 लिंग : महिला | NQI2321479 फोटो उपलब्ध |
| 415 निर्वाचक का नाम : सियाराम पिता का नाम: जालम गृह संख्या : 67 उम्र : 57 लिंग : पुरुष | KVB1416205 फोटो उपलब्ध | 416 निर्वाचक का नाम : भगवतप्रसाद पिता का नाम: जालम गृह संख्या : 67 उम्र : 55 लिंग : पुरुष | NQI1382415 फोटो उपलब्ध | 417 निर्वाचक का नाम : जसोदा पति का नाम: भगवत गृह संख्या : 67 उम्र : 49 लिंग : महिला | KVB1414796 फोटो उपलब्ध |
| 418 निर्वाचक का नाम : शिकपाल पिता का नाम: प्रीतम गृह संख्या : 67 उम्र : 44 लिंग : पुरुष | KVB1417153 फोटो उपलब्ध | 419 निर्वाचक का नाम : राम श्री पति का नाम: शिकपाल गृह संख्या : 67 उम्र : 41 लिंग : महिला | NQI2321511 फोटो उपलब्ध | 420 निर्वाचक का नाम : राजू पिता का नाम: जालम गृह संख्या : 67 उम्र : 36 लिंग : पुरुष | NQI1382407 फोटो उपलब्ध |

| | | | | | | | | | | | |
|-----|------------|---|-------------|-----|------------|--|-------------|-------|------------|---|-------------|
| 421 | NQI1382423 | निर्वाचक का नाम : अनिल कुमार पिता का नाम: सियाराम गृह संख्या : 67 उम्र : 35 लिंग : पुरुष | फोटो उपलब्ध | 422 | NQI1382431 | निर्वाचक का नाम : सोमवती पति का नाम: अनिल कुमार गृह संख्या : 67 उम्र : 33 लिंग : महिला | फोटो उपलब्ध | 423 | NQI2321495 | निर्वाचक का नाम : मनसुख पिता का नाम: प्रीतम गृह संख्या : 67 उम्र : 32 लिंग : पुरुष | फोटो उपलब्ध |
| 424 | NQI2321503 | निर्वाचक का नाम : चंद्रवती पति का नाम: मनकिशोर गृह संख्या : 67 उम्र : 31 लिंग : महिला | फोटो उपलब्ध | 425 | NQI2320851 | निर्वाचक का नाम : प्रियंका पति का नाम: भयलाल गृह संख्या : 67 उम्र : 28 लिंग : महिला | फोटो उपलब्ध | 426 | NQI2321263 | निर्वाचक का नाम : सुनीता पति का नाम: भूपेंद्र गृह संख्या : 67 उम्र : 28 लिंग : महिला | फोटो उपलब्ध |
| 427 | NQI2320869 | निर्वाचक का नाम : भैयाराम पिता का नाम: सियाराम गृह संख्या : 67 उम्र : 27 लिंग : पुरुष | फोटो उपलब्ध | 428 | NQI2321255 | निर्वाचक का नाम : भूपेंद्र पिता का नाम: फ़र्शराम गृह संख्या : 67 उम्र : 26 लिंग : पुरुष | फोटो उपलब्ध | 429 | NQI2321370 | निर्वाचक का नाम : रामपाल पिता का नाम: फ़र्शराम गृह संख्या : 67 उम्र : 24 लिंग : पुरुष | फोटो उपलब्ध |
| 430 | NQI2492163 | निर्वाचक का नाम : आरती कुशवाहा पिता का नाम: भगत कुशवाहा गृह संख्या : 67 उम्र : 24 लिंग : पुरुष | फोटो उपलब्ध | 431 | NQI1382449 | निर्वाचक का नाम : धर्मदास पिता का नाम: रजधरिया गृह संख्या : 68 उम्र : 60 लिंग : पुरुष | फोटो उपलब्ध | 432 | KVB1416528 | निर्वाचक का नाम : तीजाबाई पति का नाम: धरमदास गृह संख्या : 68 उम्र : 57 लिंग : महिला | फोटो उपलब्ध |
| 433 | NQI1257625 | निर्वाचक का नाम : गजराज पिता का नाम: राजधर गृह संख्या : 68 उम्र : 54 लिंग : पुरुष | फोटो उपलब्ध | 434 | KVB1417377 | निर्वाचक का नाम : गीता पति का नाम: गजराज गृह संख्या : 68 उम्र : 51 लिंग : महिला | फोटो उपलब्ध | 435 | NQI1382456 | निर्वाचक का नाम : रामगोपाल पिता का नाम: गजराज गृह संख्या : 68 उम्र : 36 लिंग : पुरुष | फोटो उपलब्ध |
| 436 | NQI2687747 | निर्वाचक का नाम : कुसमा रजक पति का नाम: सुनील रजक गृह संख्या : 68 उम्र : 33 लिंग : महिला | फोटो उपलब्ध | 437 | NQI2687754 | निर्वाचक का नाम : सुनील रजक पिता का नाम: गजराज रजक गृह संख्या : 68 उम्र : 30 लिंग : पुरुष | फोटो उपलब्ध | 438 | NQI2686905 | निर्वाचक का नाम : कविता रजक पति का नाम: अयोध्या प्रसाद रजक गृह संख्या : 68 उम्र : 29 लिंग : महिला | फोटो उपलब्ध |
| 439 | NQI2687622 | निर्वाचक का नाम : प्रियंका देवी रजक पति का नाम: मुकेश रजक गृह संख्या : 68 उम्र : 28 लिंग : महिला | फोटो उपलब्ध | 440 | NQI2687739 | निर्वाचक का नाम : मुकेश रजक पिता का नाम: गजराज रजक गृह संख्या : 68 उम्र : 28 लिंग : पुरुष | फोटो उपलब्ध | # 441 | NQI2167617 | निर्वाचक का नाम : अयोध्या प्रसाद रजक पिता का नाम: धर्मदास गृह संख्या : 68 उम्र : 22 लिंग : पुरुष | फोटो उपलब्ध |
| 442 | NQI1382472 | निर्वाचक का नाम : बसोरेलाल पिता का नाम: गिरधारी गृह संख्या : 69 उम्र : 70 लिंग : पुरुष | फोटो उपलब्ध | 443 | NQI1382464 | निर्वाचक का नाम : रतनलाल पिता का नाम: गिरधारी गृह संख्या : 69 उम्र : 65 लिंग : पुरुष | फोटो उपलब्ध | 444 | KVB1415314 | निर्वाचक का नाम : जगतप्रशाद पिता का नाम: बसोरे गृह संख्या : 69 उम्र : 46 लिंग : पुरुष | फोटो उपलब्ध |
| 445 | KVB1415082 | निर्वाचक का नाम : काशीराम पिता का नाम: रतन गृह संख्या : 69 उम्र : 44 लिंग : पुरुष | फोटो उपलब्ध | 446 | KVB1414788 | निर्वाचक का नाम : ऊषा पति का नाम: जगतप्रशाद गृह संख्या : 69 उम्र : 44 लिंग : महिला | फोटो उपलब्ध | 447 | NQI1382480 | निर्वाचक का नाम : मालतीदेवी पति का नाम: काशीराम गृह संख्या : 69 उम्र : 38 लिंग : महिला | फोटो उपलब्ध |
| 448 | NQI1607035 | निर्वाचक का नाम : संतोष पिता का नाम: बसोरे गृह संख्या : 69 उम्र : 35 लिंग : पुरुष | फोटो उपलब्ध | 449 | NQI1607043 | निर्वाचक का नाम : तीजा पति का नाम: संतोष गृह संख्या : 69 उम्र : 34 लिंग : महिला | फोटो उपलब्ध | 450 | NQI2405579 | निर्वाचक का नाम : रामगोपाल कुशवाहा पिता का नाम: जगतप्रशाद कुशवाहा गृह संख्या : 69 उम्र : 29 लिंग : पुरुष | फोटो उपलब्ध |

| | | | | | |
|---|---------------------------|--|---------------------------|---|---------------------------|
| 451 निर्वाचक का नाम : पूज देवी कुशवाहा पति का नाम: रामगोपाल गृह संख्या : 69 उम्र : 23 लिंग : महिला | NQI2405587 फोटो उपलब्ध | 452 निर्वाचक का नाम : पूजा पिता का नाम: जगतराम गृह संख्या : 69 उम्र : 21 लिंग : महिला | NQI2548790 फोटो उपलब्ध | 453 निर्वाचक का नाम : अमान पिता का नाम: टुडे गृह संख्या : 70 उम्र : 71 लिंग : पुरुष | KVB1416239 फोटो उपलब्ध |
| 454 निर्वाचक का नाम : हरीदास पिता का नाम: टुडे गृह संख्या : 70 उम्र : 57 लिंग : पुरुष | KVB1413673 फोटो उपलब्ध | 455 निर्वाचक का नाम : लच्छी बाई कुशवाहा पति का नाम: भगवान दास कुशवाहा गृह संख्या : 70 उम्र : 55 लिंग : महिला | NQI2708055 फोटो उपलब्ध | 456 निर्वाचक का नाम : परसुराम पिता का नाम: टुडे गृह संख्या : 70 उम्र : 47 लिंग : पुरुष | KVB1414887 फोटो उपलब्ध |
| 457 निर्वाचक का नाम : जशोदा कुशवाहा पति का नाम: हरिदास कुशवाहा गृह संख्या : 70 उम्र : 47 लिंग : महिला | NQI2707891 फोटो उपलब्ध | 458 निर्वाचक का नाम : गुडडी पति का नाम: परसुराम गृह संख्या : 70 उम्र : 45 लिंग : महिला | KVB1413939 फोटो उपलब्ध | 459 निर्वाचक का नाम : भुवन पति का नाम: अमान गृह संख्या : 70 उम्र : 43 लिंग : महिला | NQI1715044 फोटो उपलब्ध |
| 460 निर्वाचक का नाम : सुकन पिता का नाम: अमान गृह संख्या : 70 उम्र : 40 लिंग : पुरुष | KVB1416247 फोटो उपलब्ध | 461 निर्वाचक का नाम : दीनदयाल कुशवाहा पिता का नाम: हरिदास कुशवाहा गृह संख्या : 70 उम्र : 38 लिंग : पुरुष | NQI2687903 फोटो उपलब्ध | 462 निर्वाचक का नाम : मालती पति का नाम: सुकन गृह संख्या : 70 उम्र : 35 लिंग : महिला | NQI1715036 फोटो उपलब्ध |
| 463 निर्वाचक का नाम : किशन पिता का नाम: हरीदास गृह संख्या : 70 उम्र : 34 लिंग : पुरुष | NQI1715069 फोटो उपलब्ध | 464 निर्वाचक का नाम : संगीता कुशवाहा पति का नाम: किशनलाल कुशवाहा गृह संख्या : 70 उम्र : 34 लिंग : महिला | NQI2155182 फोटो उपलब्ध | 465 निर्वाचक का नाम : कल्पना कुशवाहा पति का नाम: दीनदयाल कुशवाहा गृह संख्या : 70 उम्र : 34 लिंग : महिला | NQI2687911 फोटो उपलब्ध |
| 466 निर्वाचक का नाम : प्यारेलाल पिता का नाम: हरीदास गृह संख्या : 70 उम्र : 32 लिंग : पुरुष | NQI1715051 फोटो उपलब्ध | 467 निर्वाचक का नाम : सलीम पिता का नाम: रहमान गृह संख्या : 71 उम्र : 43 लिंग : पुरुष | KVB1415553 फोटो उपलब्ध | 468 निर्वाचक का नाम : रहमान पिता का नाम: मनोरे गृह संख्या : 71/2 उम्र : 81 लिंग : पुरुष | NQI1121458 फोटो उपलब्ध |
| 469 निर्वाचक का नाम : ज़रीना खातून पति का नाम: महबूब गृह संख्या : 71/2 उम्र : 48 लिंग : महिला | NQI2170009 फोटो उपलब्ध | 470 निर्वाचक का नाम : महबूब पिता का नाम: रहमान गृह संख्या : 71/2 उम्र : 38 लिंग : पुरुष | NQI1096023 फोटो उपलब्ध | 471 निर्वाचक का नाम : निरपतसिंह पिता का नाम: खिलारी गृह संख्या : 72 उम्र : 65 लिंग : पुरुष | KVB1417559 फोटो उपलब्ध |
| 472 निर्वाचक का नाम : कौशिल्या पति का नाम: निरपतसिंह गृह संख्या : 72 उम्र : 61 लिंग : महिला | KVB1416072 फोटो उपलब्ध | 473 निर्वाचक का नाम : कैलाश पिता का नाम: खिलारी गृह संख्या : 72 उम्र : 54 लिंग : पुरुष | KVB1417021 फोटो उपलब्ध | 474 निर्वाचक का नाम : गुड्डी पति का नाम: कैलाश गृह संख्या : 72 उम्र : 51 लिंग : महिला | KVB1416791 फोटो उपलब्ध |
| 475 निर्वाचक का नाम : महेश पिता का नाम: निरपतसिंह गृह संख्या : 72 उम्र : 43 लिंग : पुरुष | KVB1413590 फोटो उपलब्ध | 476 निर्वाचक का नाम : रचना पति का नाम: महेश गृह संख्या : 72 उम्र : 38 लिंग : महिला | NQI1715390 फोटो उपलब्ध | 477 निर्वाचक का नाम : कृष्णपालसिंह पिता का नाम: कैलाश गृह संख्या : 72 उम्र : 34 लिंग : पुरुष | NQI1382498 फोटो उपलब्ध |
| 478 निर्वाचक का नाम : दीपा यादव पति का नाम: दीपक गृह संख्या : 72 उम्र : 28 लिंग : महिला | NQI2367654 फोटो उपलब्ध | 479 निर्वाचक का नाम : दीपक यादव पिता का नाम: कैलाश गृह संख्या : 72 उम्र : 27 लिंग : पुरुष | NQI2367639 फोटो उपलब्ध | 480 निर्वाचक का नाम : भजनलाल पिता का नाम: जंगी गृह संख्या : 73 उम्र : 70 लिंग : पुरुष | NQI0668376 फोटो उपलब्ध |

| | | | | | | | | | | | |
|-----|------------|--|-------------|-----|------------|---|-------------|-----|------------|---|-------------|
| 481 | KVB1416825 | निर्वाचक का नाम : काशीबाई यादव पति का नाम: भजनलाल यादव गृह संख्या : 73 उम्र : 70 लिंग : महिला | फोटो उपलब्ध | 482 | NQI2286649 | निर्वाचक का नाम : महुमसिंह पिता का नाम: जंगी गृह संख्या : 73 उम्र : 64 लिंग : पुरुष | फोटो उपलब्ध | 483 | KVB1416783 | निर्वाचक का नाम : लाडकुंवर पति का नाम: महुमसिंह गृह संख्या : 73 उम्र : 61 लिंग : महिला | फोटो उपलब्ध |
| 484 | NQI1120583 | निर्वाचक का नाम : रनमतसिंह पिता का नाम: जंगी गृह संख्या : 73 उम्र : 55 लिंग : पुरुष | फोटो उपलब्ध | 485 | NQI2286581 | निर्वाचक का नाम : प्रेमकुंवर पति का नाम: रनमतसिंह गृह संख्या : 73 उम्र : 54 लिंग : महिला | फोटो उपलब्ध | 486 | NQI1121441 | निर्वाचक का नाम : अखलेश पिता का नाम: जंगी गृह संख्या : 73 उम्र : 52 लिंग : पुरुष | फोटो उपलब्ध |
| 487 | KVB1416817 | निर्वाचक का नाम : जसोदा पति का नाम: अखलेश गृह संख्या : 73 उम्र : 50 लिंग : महिला | फोटो उपलब्ध | 488 | KVB1470061 | निर्वाचक का नाम : महेन्द्र सिंह यादव पिता का नाम: भजनलाल यादव गृह संख्या : 73 उम्र : 47 लिंग : पुरुष | फोटो उपलब्ध | 489 | KVB1416809 | निर्वाचक का नाम : कमला देवी यादव पति का नाम: महेन्द्र सिंह यादव गृह संख्या : 73 उम्र : 45 लिंग : महिला | फोटो उपलब्ध |
| 490 | KVB1470020 | निर्वाचक का नाम : कमलेश कुमार पिता का नाम: रनमत सिंह ???? | फोटो उपलब्ध | 491 | NQI1460187 | निर्वाचक का नाम : नरेन्द्र सिंह पिता का नाम: महुम सिंह गृह संख्या : 73 उम्र : 39 लिंग : पुरुष | फोटो उपलब्ध | 492 | NQI1460195 | निर्वाचक का नाम : देवेन्द्र सिंह पिता का नाम: महुम सिंह गृह संख्या : 73 उम्र : 38 लिंग : पुरुष | फोटो उपलब्ध |
| 493 | KVB1470111 | निर्वाचक का नाम : सीमा देवी पति का नाम: कमलेश कुमार गृह संख्या : 73 उम्र : 38 लिंग : महिला | फोटो उपलब्ध | 494 | NQI1325984 | निर्वाचक का नाम : अरविन्द सिंह पिता का नाम: भजनलाल गृह संख्या : 73 उम्र : 37 लिंग : पुरुष | फोटो उपलब्ध | 495 | NQI1460153 | निर्वाचक का नाम : रश्मि पति का नाम: देवेन्द्र सिंह गृह संख्या : 73 उम्र : 37 लिंग : महिला | फोटो उपलब्ध |
| 496 | NQI1460179 | निर्वाचक का नाम : रेखा पति का नाम: नरेन्द्र सिंह गृह संख्या : 73 उम्र : 35 लिंग : महिला | फोटो उपलब्ध | 497 | NQI1460161 | निर्वाचक का नाम : दिनेश प्रताप पिता का नाम: अखलेश गृह संख्या : 73 उम्र : 34 लिंग : पुरुष | फोटो उपलब्ध | 498 | NQI1460146 | निर्वाचक का नाम : क्रान्ती देवी पति का नाम: दिनेश प्रताप गृह संख्या : 73 उम्र : 33 लिंग : महिला | फोटो उपलब्ध |
| 499 | NQI1460203 | निर्वाचक का नाम : विनीता पति का नाम: अरविन्द्र गृह संख्या : 73 उम्र : 32 लिंग : महिला | फोटो उपलब्ध | 500 | NQI2530947 | निर्वाचक का नाम : किरन पिता का नाम: महेंद्र सिंग गृह संख्या : 73 उम्र : 21 लिंग : महिला | फोटो उपलब्ध | 501 | NQI2686897 | निर्वाचक का नाम : अरुण सिंह यादव पिता का नाम: महेंद्र सिंह यादव गृह संख्या : 73 उम्र : 19 लिंग : पुरुष | फोटो उपलब्ध |
| 502 | KVB1413442 | निर्वाचक का नाम : भजनलाल पिता का नाम: बाबू गृह संख्या : 74 उम्र : 51 लिंग : पुरुष | फोटो उपलब्ध | 503 | NQI2453892 | निर्वाचक का नाम : सुनील कुशवाहा पिता का नाम: भजन गृह संख्या : 74 उम्र : 28 लिंग : पुरुष | फोटो उपलब्ध | 504 | NQI2321636 | निर्वाचक का नाम : लमल पति का नाम: संतोष गृह संख्या : 74 उम्र : 27 लिंग : महिला | फोटो उपलब्ध |
| 505 | NQI2321628 | निर्वाचक का नाम : संतोष पिता का नाम: भजनलाल गृह संख्या : 74 उम्र : 25 लिंग : पुरुष | फोटो उपलब्ध | 506 | NQI2453884 | निर्वाचक का नाम : सुधा कुशवाहा पति का नाम: संतोष गृह संख्या : 74 उम्र : 25 लिंग : महिला | फोटो उपलब्ध | 507 | NQI1121060 | निर्वाचक का नाम : चिन्तामन पिता का नाम: भूरे गृह संख्या : 75/2 उम्र : 61 लिंग : पुरुष | फोटो उपलब्ध |
| 508 | KVB1415140 | निर्वाचक का नाम : लक्ष्मीबाई पति का नाम: चिन्तामन गृह संख्या : 75/2 उम्र : 59 लिंग : महिला | फोटो उपलब्ध | 509 | KVB1413152 | निर्वाचक का नाम : बालादीन पिता का नाम: चिन्तामन गृह संख्या : 75/2 उम्र : 45 लिंग : पुरुष | फोटो उपलब्ध | 510 | NQI0502708 | निर्वाचक का नाम : अगूंठी पति का नाम: बालादीन गृह संख्या : 75/2 उम्र : 43 लिंग : महिला | फोटो उपलब्ध |

| | | | | | | | | | | | |
|-----|------------|--|-------------|-----|-------------|--|-------------|-----|------------|---|-------------|
| 511 | NQI1715077 | निर्वाचक का नाम : ठाकुरदास पिता का नाम: चिन्तामन गृह संख्या : 75/2 उम्र : 34 लिंग : पुरुष | फोटो उपलब्ध | 512 | NQI2423671 | निर्वाचक का नाम : बंदना कुशवाहा अन्य: रोहित गृह संख्या : 75/2 उम्र : 33 लिंग : महिला | फोटो उपलब्ध | 513 | NQI2423655 | निर्वाचक का नाम : संगीता कुशवाहा अन्य: ठाकूर दास गृह संख्या : 75/2 उम्र : 24 लिंग : महिला | फोटो उपलब्ध |
| 514 | NQI2423663 | निर्वाचक का नाम : रोहित कुशवाहा कुशवाहा पिता का नाम: बालादीन गृह संख्या : 75/2 उम्र : 24 लिंग : पुरुष | फोटो उपलब्ध | 515 | NQI24236533 | निर्वाचक का नाम : संदीप कुमार कुशवाहा पिता का नाम: बालादीन गृह संख्या : 75/2 उम्र : 22 लिंग : पुरुष | फोटो उपलब्ध | 516 | NQI1460211 | निर्वाचक का नाम : हरीराम पिता का नाम: धतर गृह संख्या : 76 उम्र : 41 लिंग : पुरुष | फोटो उपलब्ध |
| 517 | NQI1460229 | निर्वाचक का नाम : पारवती पति का नाम: हरीराम गृह संख्या : 76 उम्र : 39 लिंग : महिला | फोटो उपलब्ध | 518 | KVB1414242 | निर्वाचक का नाम : सुक्कू पति का नाम: हरीदास गृह संख्या : 77 उम्र : 61 लिंग : महिला | फोटो उपलब्ध | 519 | KVB1414176 | निर्वाचक का नाम : नाथूराम पिता का नाम: हरीदास गृह संख्या : 77 उम्र : 41 लिंग : पुरुष | फोटो उपलब्ध |
| 520 | NQI0561092 | निर्वाचक का नाम : सुमनबाई पति का नाम: नाथूराम गृह संख्या : 77 उम्र : 38 लिंग : महिला | फोटो उपलब्ध | 521 | NQI1460237 | निर्वाचक का नाम : गोवर्धन पिता का नाम: हरीदास गृह संख्या : 77 उम्र : 35 लिंग : पुरुष | फोटो उपलब्ध | 522 | NQI1460245 | निर्वाचक का नाम : गायत्री पति का नाम: गोवर्धन गृह संख्या : 77 उम्र : 34 लिंग : महिला | फोटो उपलब्ध |
| 523 | KVB1418250 | निर्वाचक का नाम : करन पिता का नाम: छिगंगा गृह संख्या : 78 उम्र : 59 लिंग : पुरुष | फोटो उपलब्ध | 524 | KVB1741552 | निर्वाचक का नाम : राजकुंवर पति का नाम: करन गृह संख्या : 78 उम्र : 54 लिंग : महिला | फोटो उपलब्ध | 525 | KVB1416973 | निर्वाचक का नाम : भगवत पिता का नाम: छिगंगा गृह संख्या : 78 उम्र : 49 लिंग : पुरुष | फोटो उपलब्ध |
| 526 | NQI2573319 | निर्वाचक का नाम : पार्वती कुशवाहा अन्य: भगवत कुशवाहा गृह संख्या : 78 उम्र : 39 लिंग : पुरुष | फोटो उपलब्ध | 527 | NQI2714582 | निर्वाचक का नाम : नन्दराम कुशवाहा पिता का नाम: करन कुशवाहा गृह संख्या : 78 उम्र : 26 लिंग : पुरुष | फोटो उपलब्ध | 528 | NQI2537447 | निर्वाचक का नाम : सविता कुशवाहा पिता का नाम: नंदराम कुशवाहा गृह संख्या : 78 उम्र : 24 लिंग : महिला | फोटो उपलब्ध |
| 529 | NQI2477289 | निर्वाचक का नाम : संतोष कुशवाहा पिता का नाम: करन गृह संख्या : 78 उम्र : 23 लिंग : पुरुष | फोटो उपलब्ध | 530 | NQI2519817 | निर्वाचक का नाम : नीरज कुशवाहा पिता का नाम: भगवत कुशवाहा गृह संख्या : 78 उम्र : 21 लिंग : पुरुष | फोटो उपलब्ध | 531 | NQI2601003 | निर्वाचक का नाम : पूजा कुशवाहा पति का नाम: नीरज कुशवाहा गृह संख्या : 78 उम्र : 21 लिंग : महिला | फोटो उपलब्ध |
| 532 | KVB1741560 | निर्वाचक का नाम : खरगिया पति का नाम: हरिया गृह संख्या : 79 उम्र : 87 लिंग : महिला | फोटो उपलब्ध | 533 | KVB1741628 | निर्वाचक का नाम : भगवानदास पिता का नाम: हरिया गृह संख्या : 79 उम्र : 59 लिंग : पुरुष | फोटो उपलब्ध | 534 | KVB1741610 | निर्वाचक का नाम : रमकू पति का नाम: भगवानदास गृह संख्या : 79 उम्र : 54 लिंग : महिला | फोटो उपलब्ध |
| 535 | NQI2075109 | निर्वाचक का नाम : मानक लाल पिता का नाम: भगवानदास गृह संख्या : 79 उम्र : 35 लिंग : पुरुष | फोटो उपलब्ध | 536 | NQI2075091 | निर्वाचक का नाम : रामसखी पति का नाम: मानक लाल गृह संख्या : 79 उम्र : 33 लिंग : महिला | फोटो उपलब्ध | 537 | NQI2405660 | निर्वाचक का नाम : राधा कुशवाहा पति का नाम: अरविंद्र कुशवाहा गृह संख्या : 79 उम्र : 27 लिंग : महिला | फोटो उपलब्ध |
| 538 | NQI2405561 | निर्वाचक का नाम : अरविंद्र कुशवाहा पिता का नाम: भगवानदास गृह संख्या : 79 उम्र : 25 लिंग : पुरुष | फोटो उपलब्ध | 539 | KVB1416320 | निर्वाचक का नाम : पार्वती पति का नाम: रामप्रसाद गृह संख्या : 80 उम्र : 59 लिंग : महिला | फोटो उपलब्ध | 540 | NQI1607050 | निर्वाचक का नाम : अशोक पिता का नाम: रामप्रसाद गृह संख्या : 80 उम्र : 34 लिंग : पुरुष | फोटो उपलब्ध |

| | | | | | | | | | | | |
|-----|------------|--|-------------|-----|------------|--|-------------|-----|------------|---|-------------|
| 541 | NQI1607068 | निर्वाचक का नाम : रामजानकी पति का नाम: अशोक गृह संख्या : 80 उम्र : 33 लिंग : महिला | फोटो उपलब्ध | 542 | KVB1418359 | निर्वाचक का नाम : हरबू पति का नाम: मुलुवा गृह संख्या : 81 उम्र : 77 लिंग : महिला | फोटो उपलब्ध | 543 | KVB1469725 | निर्वाचक का नाम : बारेलाल पिता का नाम: मुलू कुशवाहा गृह संख्या : 81 उम्र : 63 लिंग : पुरुष | फोटो उपलब्ध |
| 544 | KVB1415108 | निर्वाचक का नाम : हरसेवक पिता का नाम: मुलुवा गृह संख्या : 81 उम्र : 56 लिंग : पुरुष | फोटो उपलब्ध | 545 | KVB1415462 | निर्वाचक का नाम : रामप्यारी पति का नाम: बारेलाल गृह संख्या : 81 उम्र : 52 लिंग : महिला | फोटो उपलब्ध | 546 | KVB1415454 | निर्वाचक का नाम : शांति पति का नाम: हरसेवक गृह संख्या : 81 उम्र : 51 लिंग : महिला | फोटो उपलब्ध |
| 547 | KVB1416197 | निर्वाचक का नाम : लखनलाल पिता का नाम: मुलुवा गृह संख्या : 81 उम्र : 49 लिंग : पुरुष | फोटो उपलब्ध | 548 | KVB1415470 | निर्वाचक का नाम : राजकुमारी पति का नाम: लखनलाल गृह संख्या : 81 उम्र : 47 लिंग : महिला | फोटो उपलब्ध | 549 | KVB1741586 | निर्वाचक का नाम : देवीचरन पिता का नाम: मुलुवा गृह संख्या : 81 उम्र : 47 लिंग : पुरुष | फोटो उपलब्ध |
| 550 | KVB1414549 | निर्वाचक का नाम : काशीराम पिता का नाम: मुलुवा गृह संख्या : 81 उम्र : 45 लिंग : पुरुष | फोटो उपलब्ध | 551 | KVB1418219 | निर्वाचक का नाम : कलावती पति का नाम: काशीराम गृह संख्या : 81 उम्र : 44 लिंग : महिला | फोटो उपलब्ध | 552 | NQI1325992 | निर्वाचक का नाम : जयप्रकाश पिता का नाम: वारेलाल गृह संख्या : 81 उम्र : 35 लिंग : पुरुष | फोटो उपलब्ध |
| 553 | NQI1460252 | निर्वाचक का नाम : दीपा पति का नाम: जय प्रकाश गृह संख्या : 81 उम्र : 32 लिंग : महिला | फोटो उपलब्ध | 554 | NQI2167625 | निर्वाचक का नाम : राममिलन पिता का नाम: लखनलाल गृह संख्या : 81 उम्र : 28 लिंग : पुरुष | फोटो उपलब्ध | 555 | NQI2167633 | निर्वाचक का नाम : संजीव पिता का नाम: हरसेवक गृह संख्या : 81 उम्र : 26 लिंग : पुरुष | फोटो उपलब्ध |
| 556 | NQI2492221 | निर्वाचक का नाम : गुडिया कुशवाहा अन्य: संजीव कुशवाहा गृह संख्या : 81 उम्र : 26 लिंग : पुरुष | फोटो उपलब्ध | 557 | NQI2489433 | निर्वाचक का नाम : अरविंद्र कुशवाहा पिता का नाम: लखन लाल गृह संख्या : 81 उम्र : 25 लिंग : पुरुष | फोटो उपलब्ध | 558 | NQI2490407 | निर्वाचक का नाम : रोहणी कुशवाहा पिता का नाम: काशीराम कुशवाहा गृह संख्या : 81 उम्र : 24 लिंग : पुरुष | फोटो उपलब्ध |
| 559 | NQI2492205 | निर्वाचक का नाम : रोहित कुशवाहा पिता का नाम: देवीचरण कुशवाहा गृह संख्या : 81 उम्र : 24 लिंग : पुरुष | फोटो उपलब्ध | 560 | NQI2624914 | निर्वाचक का नाम : स्वरती कुशवाहा पति का नाम: रोहित कुशवाहा गृह संख्या : 81 उम्र : 23 लिंग : महिला | फोटो उपलब्ध | 561 | NQI2477271 | निर्वाचक का नाम : शैलेंद्र कुमार कुशवाहा पिता का नाम: काशीराम गृह संख्या : 81 उम्र : 22 लिंग : पुरुष | फोटो उपलब्ध |
| 562 | KVB1413483 | निर्वाचक का नाम : मानीकलाल पिता का नाम: बसोरे गृह संख्या : 82 उम्र : 48 लिंग : पुरुष | फोटो उपलब्ध | 563 | KVB1415421 | निर्वाचक का नाम : पानकुवर पति का नाम: मानिक गृह संख्या : 82 उम्र : 48 लिंग : महिला | फोटो उपलब्ध | 564 | KVB1415413 | निर्वाचक का नाम : कुंवरबाई पति का नाम: भुमानीदास गृह संख्या : 82 उम्र : 48 लिंग : महिला | फोटो उपलब्ध |
| 565 | NQI2321222 | निर्वाचक का नाम : भागचंद्र पिता का नाम: भुमानी गृह संख्या : 82 उम्र : 29 लिंग : महिला | फोटो उपलब्ध | 566 | NQI2321438 | निर्वाचक का नाम : रजनी पति का नाम: भागचंद्र गृह संख्या : 82 उम्र : 27 लिंग : महिला | फोटो उपलब्ध | 567 | NQI2367597 | निर्वाचक का नाम : किदारी पिता का नाम: तुलई गृह संख्या : 83 उम्र : 61 लिंग : पुरुष | फोटो उपलब्ध |
| 568 | NQI1382506 | निर्वाचक का नाम : जमनाप्रसाद पिता का नाम: तुलई गृह संख्या : 83 उम्र : 60 लिंग : पुरुष | फोटो उपलब्ध | 569 | KVB1417260 | निर्वाचक का नाम : झिलमिल पति का नाम: किदारी गृह संख्या : 83 उम्र : 59 लिंग : महिला | फोटो उपलब्ध | 570 | KVB1741651 | निर्वाचक का नाम : सावित्री पति का नाम: जमुनाप्रसाद गृह संख्या : 83 उम्र : 54 लिंग : महिला | फोटो उपलब्ध |

| | | | | | |
|---|---------------------------|---|---------------------------|---|---------------------------|
| 571 निर्वाचक का नाम : सुरेन्द्र पिता का नाम: किदारी गृह संख्या : 83 उम्र : 47 लिंग : पुरुष | KVB1418474 फोटो उपलब्ध | 572 निर्वाचक का नाम : अंगूरीदेवी पति का नाम: सुरेन्द्र गृह संख्या : 83 उम्र : 46 लिंग : महिला | KVB1418227 फोटो उपलब्ध | 573 निर्वाचक का नाम : बृजकिशोर पिता का नाम: जमना प्रशाद गृह संख्या : 83 उम्र : 45 लिंग : पुरुष | KVB1416486 फोटो उपलब्ध |
| 574 निर्वाचक का नाम : मेवादेवी पति का नाम: बृजकिशोर गृह संख्या : 83 उम्र : 44 लिंग : महिला | NQI0561142 फोटो उपलब्ध | 575 निर्वाचक का नाम : शिवलेन्द्र झा पिता का नाम: सुरेन्द्र गृह संख्या : 83 उम्र : 24 लिंग : पुरुष | NQI2405678 फोटो उपलब्ध | 576 निर्वाचक का नाम : नैसी देवी विश्वकर्मा पिता का नाम: सुरेन्द्र कुमार विश्वकर्मा गृह संख्या : 83 उम्र : 21 लिंग : पुरुष | NQI2520989 फोटो उपलब्ध |
| 577 निर्वाचक का नाम : अजुध्या पिता का नाम: रामप्यारे गृह संख्या : 84 उम्र : 67 लिंग : पुरुष | NQI1120781 फोटो उपलब्ध | 578 निर्वाचक का नाम : बंशीलाल पिता का नाम: रामप्यारे गृह संख्या : 84 उम्र : 64 लिंग : पुरुष | NQI1120773 फोटो उपलब्ध | 579 निर्वाचक का नाम : बेटीबाई पति का नाम: बंशीलाल गृह संख्या : 84 उम्र : 62 लिंग : महिला | KVB1741818 फोटो उपलब्ध |
| 580 निर्वाचक का नाम : मनमोहन पिता का नाम: रामप्यारे गृह संख्या : 84 उम्र : 60 लिंग : पुरुष | KVB1413525 फोटो उपलब्ध | 581 निर्वाचक का नाम : चतुर पिता का नाम: रामप्यारे गृह संख्या : 84 उम्र : 59 लिंग : पुरुष | KVB1418458 फोटो उपलब्ध | 582 निर्वाचक का नाम : कटोरी पति का नाम: मनमोहन गृह संख्या : 84 उम्र : 58 लिंग : महिला | KVB1741693 फोटो उपलब्ध |
| 583 निर्वाचक का नाम : सावित्री पति का नाम: चतुर गृह संख्या : 84 उम्र : 55 लिंग : महिला | KVB1741826 फोटो उपलब्ध | 584 निर्वाचक का नाम : कमल पिता का नाम: रामप्यारे गृह संख्या : 84 उम्र : 51 लिंग : पुरुष | KVB1418300 फोटो उपलब्ध | 585 निर्वाचक का नाम : पार्वती पति का नाम: कमल गृह संख्या : 84 उम्र : 49 लिंग : महिला | NQI0561118 फोटो उपलब्ध |
| 586 निर्वाचक का नाम : भजन पिता का नाम: वंशीधर गृह संख्या : 84 उम्र : 47 लिंग : पुरुष | KVB1413798 फोटो उपलब्ध | 587 निर्वाचक का नाम : उषा पति का नाम: भजन गृह संख्या : 84 उम्र : 45 लिंग : महिला | KVB1741800 फोटो उपलब्ध | 588 निर्वाचक का नाम : राजपाल पिता का नाम: वंशीधर गृह संख्या : 84 उम्र : 44 लिंग : पुरुष | KVB1741669 फोटो उपलब्ध |
| 589 निर्वाचक का नाम : नरेन्द्र पिता का नाम: मनमोहन गृह संख्या : 84 उम्र : 41 लिंग : पुरुष | NQI1886969 फोटो उपलब्ध | 590 निर्वाचक का नाम : वती पति का नाम: राजपाल गृह संख्या : 84 उम्र : 41 लिंग : महिला | NQI1886977 फोटो उपलब्ध | 591 निर्वाचक का नाम : हरिसिंह पिता का नाम: मनमोहन गृह संख्या : 84 उम्र : 36 लिंग : पुरुष | NQI1886993 फोटो उपलब्ध |
| 592 निर्वाचक का नाम : आरती पति का नाम: हरि सिंह गृह संख्या : 84 उम्र : 34 लिंग : महिला | NQI1886985 फोटो उपलब्ध | 593 निर्वाचक का नाम : चञ्चो पति का नाम: नरेन्द्र गृह संख्या : 84 उम्र : 29 लिंग : महिला | NQI1977248 फोटो उपलब्ध | 594 निर्वाचक का नाम : साधना पति का नाम: हरिओम गृह संख्या : 84 उम्र : 29 लिंग : महिला | NQI2155281 फोटो उपलब्ध |
| 595 निर्वाचक का नाम : हरिओम पिता का नाम: कमल गृह संख्या : 84 उम्र : 27 लिंग : पुरुष | NQI1993807 फोटो उपलब्ध | 596 निर्वाचक का नाम : मनकुंवर राजपूत अन्य: मनकुंवर गृह संख्या : 84 उम्र : 25 लिंग : महिला | NQI2423648 फोटो उपलब्ध | 597 निर्वाचक का नाम : शिव चरण राजपूत पिता का नाम: चतुर्भुज गृह संख्या : 84 उम्र : 24 लिंग : पुरुष | NQI2423630 फोटो उपलब्ध |
| 598 निर्वाचक का नाम : संदीप सिंह राजपूत पिता का नाम: भजन लाल गृह संख्या : 84 उम्र : 24 लिंग : पुरुष | NQI2430544 फोटो उपलब्ध | 599 निर्वाचक का नाम : रामकिशोर पिता का नाम: गम्भीर गृह संख्या : 85 उम्र : 62 लिंग : पुरुष | NQI1121045 फोटो उपलब्ध | 600 निर्वाचक का नाम : परसराम पिता का नाम: गम्भीर गृह संख्या : 85 उम्र : 61 लिंग : पुरुष | NQI1120740 फोटो उपलब्ध |

| | | |
|---|---|--|
| 601 निर्वाचक का नाम : कमली पति का नाम: रामकिशोर गृह संख्या : 85 उम्र : 60 लिंग : महिला KVB1741784 फोटो उपलब्ध | 602 निर्वाचक का नाम : हरकुंवर पति का नाम: परसराम गृह संख्या : 85 उम्र : 51 लिंग : महिला KVB1741776 फोटो उपलब्ध | 603 निर्वाचक का नाम : हरिशंकर पिता का नाम: रामकिशोर गृह संख्या : 85 उम्र : 40 लिंग : पुरुष NQI0066258 फोटो उपलब्ध |
| 604 निर्वाचक का नाम : रानी राजपूत पति का नाम: हरिशंकर गृह संख्या : 85 उम्र : 38 लिंग : महिला NQI0066241 फोटो उपलब्ध | 605 निर्वाचक का नाम : शिवपाल सिंह पिता का नाम: परसराम गृह संख्या : 85 उम्र : 34 लिंग : पुरुष NQI1715093 फोटो उपलब्ध | 606 निर्वाचक का नाम : सतेन्द्र पिता का नाम: फरसराम गृह संख्या : 85 उम्र : 33 लिंग : पुरुष NQI1382514 फोटो उपलब्ध |
| 607 निर्वाचक का नाम : विध्या पति का नाम: शिवपाल गृह संख्या : 85 उम्र : 33 लिंग : महिला NQI1715101 फोटो उपलब्ध | 608 निर्वाचक का नाम : बंदना पति का नाम: सतेन्द्र गृह संख्या : 85 उम्र : 27 लिंग : महिला NQI1977297 फोटो उपलब्ध | 609 निर्वाचक का नाम : भावना कुमारी पति का नाम: अम्बिका प्रसाद गृह संख्या : 85 उम्र : 24 लिंग : महिला NQI2339463 फोटो उपलब्ध |
| 610 निर्वाचक का नाम : सोसो पति का नाम: धन्नी गृह संख्या : 86 उम्र : 75 लिंग : महिला NQI1715119 फोटो उपलब्ध | 611 निर्वाचक का नाम : लक्ष्मण पिता का नाम: धरनी गृह संख्या : 86 उम्र : 57 लिंग : पुरुष KVB1470103 फोटो उपलब्ध | 612 निर्वाचक का नाम : लाडकुंवर पति का नाम: लक्ष्मण गृह संख्या : 86 उम्र : 54 लिंग : महिला KVB1415637 फोटो उपलब्ध |
| 613 निर्वाचक का नाम : प्रेमपाल पिता का नाम: धरनी गृह संख्या : 86 उम्र : 49 लिंग : पुरुष KVB1417112 फोटो उपलब्ध | 614 निर्वाचक का नाम : सावित्री पति का नाम: प्रेमपाल गृह संख्या : 86 उम्र : 47 लिंग : महिला KVB1416767 फोटो उपलब्ध | 615 निर्वाचक का नाम : पवन पिता का नाम: लक्ष्मण गृह संख्या : 86 उम्र : 26 लिंग : पुरुष NQI2321347 फोटो उपलब्ध |
| 616 निर्वाचक का नाम : संतोषी पति का नाम: पवन गृह संख्या : 86 उम्र : 25 लिंग : महिला NQI2321248 फोटो उपलब्ध | 617 निर्वाचक का नाम : जालम पिता का नाम: थुल्ला गृह संख्या : 87 उम्र : 69 लिंग : पुरुष NQI1120997 फोटो उपलब्ध | 618 निर्वाचक का नाम : स्वामीप्रसाद पिता का नाम: थुल्ला गृह संख्या : 87 उम्र : 64 लिंग : पुरुष NQI1257666 फोटो उपलब्ध |
| 619 निर्वाचक का नाम : भुवानी पति का नाम: जालम गृह संख्या : 87 उम्र : 55 लिंग : महिला NQI1977271 फोटो उपलब्ध | 620 निर्वाचक का नाम : चिरोजी देवी रैकवार पति का नाम: स्वामी प्रसाद गृह संख्या : 87 उम्र : 53 लिंग : महिला NQI2405686 फोटो उपलब्ध | 621 निर्वाचक का नाम : रमेश पिता का नाम: जालम गृह संख्या : 87 उम्र : 48 लिंग : पुरुष KVB1415389 फोटो उपलब्ध |
| 622 निर्वाचक का नाम : हरकुंवर पति का नाम: रमेश गृह संख्या : 87 उम्र : 47 लिंग : महिला KVB1741727 फोटो उपलब्ध | 623 निर्वाचक का नाम : हरिशचन्द्र पिता का नाम: जालम गृह संख्या : 87 उम्र : 40 लिंग : पुरुष NQI1767037 फोटो उपलब्ध | 624 निर्वाचक का नाम : लखन पिता का नाम: स्वामी प्रसाद गृह संख्या : 87 उम्र : 32 लिंग : पुरुष NQI1715127 फोटो उपलब्ध |
| 625 निर्वाचक का नाम : पुष्पा पति का नाम: राजू गृह संख्या : 87 उम्र : 29 लिंग : महिला NQI1977305 फोटो उपलब्ध | 626 निर्वाचक का नाम : लली पति का नाम: लखन लाल गृह संख्या : 87 उम्र : 27 लिंग : महिला NQI1977263 फोटो उपलब्ध | 627 निर्वाचक का नाम : रामकुंवर पति का नाम: हरिचंद्र गृह संख्या : 87 उम्र : 27 लिंग : महिला NQI1977313 फोटो उपलब्ध |
| 628 निर्वाचक का नाम : अयोध्या प्रसाद पिता का नाम: पूरनसिंह गृह संख्या : 88 उम्र : 66 लिंग : पुरुष KVB1413723 फोटो उपलब्ध | 629 निर्वाचक का नाम : मालती पति का नाम: लक्ष्मणसिंह गृह संख्या : 88 उम्र : 57 लिंग : महिला NQI1120963 फोटो उपलब्ध | 630 निर्वाचक का नाम : वीरपालसिंह पिता का नाम: अयोध्याप्रसाद गृह संख्या : 88 उम्र : 38 लिंग : पुरुष NQI1382522 फोटो उपलब्ध |

| | | | | | | | | | | | |
|-----|------------|---|-------------|-----|------------|---|-------------|-----|------------|--|-------------|
| 631 | NQI1606904 | निर्वाचक का नाम : संतोषी पति का नाम: वीरयाल गृह संख्या : 88 उम्र : 34 लिंग : महिला | फोटो उपलब्ध | 632 | NQI2155331 | निर्वाचक का नाम : प्रमोद सिंह राजपूत पिता का नाम: अयोध्या प्रसाद राजपूत गृह संख्या : 88 उम्र : 31 लिंग : पुरुष | फोटो उपलब्ध | 633 | NQI2075125 | निर्वाचक का नाम : नेहा पति का नाम: प्रमोद सिंह गृह संख्या : 88 उम्र : 29 लिंग : महिला | फोटो उपलब्ध |
| 634 | NQI2075133 | निर्वाचक का नाम : योगेंद्र सिंह पिता का नाम: अयोध्या प्रसाद गृह संख्या : 88 उम्र : 26 लिंग : पुरुष | फोटो उपलब्ध | 635 | NQI1121037 | निर्वाचक का नाम : माधोप्रसाद पिता का नाम: छक्की गृह संख्या : 89 उम्र : 64 लिंग : पुरुष | फोटो उपलब्ध | 636 | NQI1120765 | निर्वाचक का नाम : रुकमन पति का नाम: माधोप्रसाद गृह संख्या : 89 उम्र : 61 लिंग : महिला | फोटो उपलब्ध |
| 637 | KVB1416775 | निर्वाचक का नाम : लक्ष्मीबाई पति का नाम: मुरलीधर गृह संख्या : 89 उम्र : 48 लिंग : महिला | फोटो उपलब्ध | 638 | NQI1382548 | निर्वाचक का नाम : सूर्यपाल पिता का नाम: माधव गृह संख्या : 89 उम्र : 43 लिंग : पुरुष | फोटो उपलब्ध | 639 | NQI1382530 | निर्वाचक का नाम : गुड़िया पति का नाम: सूर्यपाल गृह संख्या : 89 उम्र : 41 लिंग : महिला | फोटो उपलब्ध |
| 640 | NQI2167609 | निर्वाचक का नाम : हरिश्चंद्र पिता का नाम: मुरलीधर गृह संख्या : 89 उम्र : 28 लिंग : पुरुष | फोटो उपलब्ध | 641 | NQI2600559 | निर्वाचक का नाम : पूनम कुशवाहा कुशवाहा पति का नाम: हरिश्चंद्र कुशवाहा कुशवाहा गृह संख्या : 89 उम्र : 26 लिंग : महिला | फोटो उपलब्ध | 642 | NQI2549343 | निर्वाचक का नाम : अंबिका प्रसाद कुशवाहा पिता का नाम: मुरलीधर कुशवाहा गृह संख्या : 89 उम्र : 22 लिंग : पुरुष | फोटो उपलब्ध |
| 643 | NQI1121151 | निर्वाचक का नाम : भगवानदास पिता का नाम: मोरलाल गृह संख्या : 90 उम्र : 65 लिंग : पुरुष | फोटो उपलब्ध | 644 | KVB1741644 | निर्वाचक का नाम : केहर पिता का नाम: भगवानदास गृह संख्या : 90 उम्र : 47 लिंग : पुरुष | फोटो उपलब्ध | 645 | KVB1416643 | निर्वाचक का नाम : भगवती पति का नाम: केहर गृह संख्या : 90 उम्र : 44 लिंग : महिला | फोटो उपलब्ध |
| 646 | NQI1606938 | निर्वाचक का नाम : छत्रपाल पिता का नाम: भगवानदास गृह संख्या : 90 उम्र : 36 लिंग : पुरुष | फोटो उपलब्ध | 647 | NQI1606920 | निर्वाचक का नाम : मानकुंवर पति का नाम: छत्रपाल गृह संख्या : 90 उम्र : 34 लिंग : महिला | फोटो उपलब्ध | 648 | NQI2709202 | निर्वाचक का नाम : यशपाल कुशवाहा पिता का नाम: केहर कुशवाहा गृह संख्या : 90 उम्र : 20 लिंग : पुरुष | फोटो उपलब्ध |
| 649 | NQI1825777 | निर्वाचक का नाम : मोहन लाल पिता का नाम: हरचरन गृह संख्या : 91 उम्र : 52 लिंग : पुरुष | फोटो उपलब्ध | 650 | KVB1417344 | निर्वाचक का नाम : लछिया पति का नाम: मोहन गृह संख्या : 91 उम्र : 51 लिंग : महिला | फोटो उपलब्ध | 651 | KVB1417922 | निर्वाचक का नाम : रामा कुशवाहा पिता का नाम: हरचरन गृह संख्या : 91 उम्र : 47 लिंग : पुरुष | फोटो उपलब्ध |
| 652 | NQI1825785 | निर्वाचक का नाम : राजेश पिता का नाम: मोहन लाल गृह संख्या : 91 उम्र : 31 लिंग : पुरुष | फोटो उपलब्ध | 653 | NQI1825793 | निर्वाचक का नाम : वन्दना पति का नाम: राजेश कुशवाहा गृह संख्या : 91 उम्र : 30 लिंग : महिला | फोटो उपलब्ध | 654 | NQI2405991 | निर्वाचक का नाम : घनश्याम दास कुशवाहा पिता का नाम: रामदीन कुशवाहा गृह संख्या : 91 उम्र : 27 लिंग : पुरुष | फोटो उपलब्ध |
| 655 | NQI2406007 | निर्वाचक का नाम : गौरीशंकर कुशवाहा पिता का नाम: रामाधीन कुशवाहा गृह संख्या : 91 उम्र : 26 लिंग : पुरुष | फोटो उपलब्ध | 656 | NQI2405694 | निर्वाचक का नाम : जयंती देवी कुशवाहा पति का नाम: घनश्याम दास कुशवाहा गृह संख्या : 91 उम्र : 24 लिंग : महिला | फोटो उपलब्ध | 657 | NQI2519841 | निर्वाचक का नाम : राहुल कुशवाहा पिता का नाम: मोहन कुशवाहा गृह संख्या : 91 उम्र : 23 लिंग : पुरुष | फोटो उपलब्ध |
| 658 | KVB0021998 | निर्वाचक का नाम : शाति पति का नाम: रामचरन गृह संख्या : 92 उम्र : 64 लिंग : महिला | फोटो उपलब्ध | 659 | KVB0022004 | निर्वाचक का नाम : चिरौजीलाल पिता का नाम: नधू गृह संख्या : 92 उम्र : 61 लिंग : पुरुष | फोटो उपलब्ध | 660 | KVB1416270 | निर्वाचक का नाम : मुन्नी पति का नाम: चिरौजीलाल गृह संख्या : 92 उम्र : 57 लिंग : महिला | फोटो उपलब्ध |

| | | | | | | | | | | | |
|-----|------------|---|-------------|-----|------------|---|-------------|-----|------------|--|-------------|
| 661 | KVB1413244 | निर्वाचक का नाम : हरीकिशन पिता का नाम: रामचरन गृह संख्या : 92 उम्र : 47 लिंग : पुरुष | फोटो उपलब्ध | 662 | KVB1469915 | निर्वाचक का नाम : पार्वती पति का नाम: लक्ष्मी गृह संख्या : 92 उम्र : 47 लिंग : महिला | फोटो उपलब्ध | 663 | KVB1469923 | निर्वाचक का नाम : भगवती पति का नाम: हरिकिशन गृह संख्या : 92 उम्र : 46 लिंग : महिला | फोटो उपलब्ध |
| 664 | KVB1417955 | निर्वाचक का नाम : प्रेमपाल पिता का नाम: चिरंजीलाल गृह संख्या : 92 उम्र : 45 लिंग : पुरुष | फोटो उपलब्ध | 665 | KVB1416189 | निर्वाचक का नाम : वेदप्रकाश पिता का नाम: रामचरन गृह संख्या : 92 उम्र : 44 लिंग : पुरुष | फोटो उपलब्ध | 666 | KVB1418532 | निर्वाचक का नाम : क्रांती पति का नाम: प्रेमपाल गृह संख्या : 92 उम्र : 44 लिंग : महिला | फोटो उपलब्ध |
| 667 | KVB1417179 | निर्वाचक का नाम : जुगल पिता का नाम: चिरोजीलाल गृह संख्या : 92 उम्र : 43 लिंग : पुरुष | फोटो उपलब्ध | 668 | KVB1416288 | निर्वाचक का नाम : राजकुमारी पति का नाम: जुगल गृह संख्या : 92 उम्र : 41 लिंग : महिला | फोटो उपलब्ध | 669 | KVB1545532 | निर्वाचक का नाम : शीलाबाई कुशवाहा पति का नाम: नेपाल गृह संख्या : 92 उम्र : 38 लिंग : महिला | फोटो उपलब्ध |
| 670 | NQI1382563 | निर्वाचक का नाम : रामकुवर पति का नाम: वेदप्रकाश गृह संख्या : 92 उम्र : 35 लिंग : महिला | फोटो उपलब्ध | 671 | NQI1460088 | निर्वाचक का नाम : नेपाल पिता का नाम: चिरोजीलाल गृह संख्या : 92 उम्र : 34 लिंग : पुरुष | फोटो उपलब्ध | 672 | NQI1715341 | निर्वाचक का नाम : महीपत पिता का नाम: लक्ष्मी गृह संख्या : 92 उम्र : 33 लिंग : पुरुष | फोटो उपलब्ध |
| 673 | NQI1935873 | निर्वाचक का नाम : कमलेश पिता का नाम: चिरंजी लाल गृह संख्या : 92 उम्र : 32 लिंग : पुरुष | फोटो उपलब्ध | 674 | NQI1935857 | निर्वाचक का नाम : शीला पति का नाम: कमलेश गृह संख्या : 92 उम्र : 30 लिंग : महिला | फोटो उपलब्ध | 675 | NQI2405702 | निर्वाचक का नाम : बिजेंद्र कुशवाहा पिता का नाम: लक्ष्मी प्रसाद गृह संख्या : 92 उम्र : 29 लिंग : पुरुष | फोटो उपलब्ध |
| 676 | NQI2405710 | निर्वाचक का नाम : मानसिंह कुशवाहा पिता का नाम: हरिकिशन गृह संख्या : 92 उम्र : 28 लिंग : पुरुष | फोटो उपलब्ध | 677 | NQI2321362 | निर्वाचक का नाम : शिव सिंह पिता का नाम: मानिकलाल गृह संख्या : 92 उम्र : 26 लिंग : पुरुष | फोटो उपलब्ध | 678 | NQI2687424 | निर्वाचक का नाम : रती कुशवाहा पति का नाम: राजेंद्र कुशवाहा गृह संख्या : 92 उम्र : 24 लिंग : महिला | फोटो उपलब्ध |
| 679 | NQI2687564 | निर्वाचक का नाम : राजेंद्र कुशवाहा पिता का नाम: लक्ष्मीप्रसाद कुशवाहा गृह संख्या : 92 उम्र : 25 लिंग : पुरुष | फोटो उपलब्ध | 680 | NQI2645414 | निर्वाचक का नाम : जनक लली कुशवाहा पति का नाम: बृजेंद्र कुशवाहा गृह संख्या : 92 उम्र : 22 लिंग : महिला | फोटो उपलब्ध | 681 | NQI2660959 | निर्वाचक का नाम : वती कुशवाहा पिता का नाम: प्रेमपाल कुशवाहा गृह संख्या : 92 उम्र : 20 लिंग : महिला | फोटो उपलब्ध |
| 682 | KVB1415595 | निर्वाचक का नाम : भगवानदास पिता का नाम: थोवन गृह संख्या : 94 उम्र : 57 लिंग : पुरुष | फोटो उपलब्ध | 683 | KVB1413830 | निर्वाचक का नाम : रमकू पति का नाम: भगवानदास गृह संख्या : 94 उम्र : 55 लिंग : महिला | फोटो उपलब्ध | 684 | NQI2489235 | निर्वाचक का नाम : कन्हैयालाल कुशवाहा पिता का नाम: थो वन गृह संख्या : 94 उम्र : 50 लिंग : पुरुष | फोटो उपलब्ध |
| 685 | KVB1416130 | निर्वाचक का नाम : खचोरा पिता का नाम: बुद्धे गृह संख्या : 94 उम्र : 48 लिंग : पुरुष | फोटो उपलब्ध | 686 | NQI2489219 | निर्वाचक का नाम : राजकुमारी कुशवाहा पिता का नाम: कन्हैयालाल कुशवाहा गृह संख्या : 94 उम्र : 48 लिंग : पुरुष | फोटो उपलब्ध | 687 | KVB1415173 | निर्वाचक का नाम : रामलली पति का नाम: खचोरा गृह संख्या : 94 उम्र : 47 लिंग : महिला | फोटो उपलब्ध |
| 688 | KVB1414473 | निर्वाचक का नाम : पन्नालाल पिता का नाम: बलराम गृह संख्या : 94 उम्र : 45 लिंग : पुरुष | फोटो उपलब्ध | 689 | KVB1415181 | निर्वाचक का नाम : रामकुवर पति का नाम: पन्नालाल गृह संख्या : 94 उम्र : 44 लिंग : महिला | फोटो उपलब्ध | 690 | NQI1382597 | निर्वाचक का नाम : राधाचरन पिता का नाम: बुद्धे गृह संख्या : 94 उम्र : 38 लिंग : पुरुष | फोटो उपलब्ध |

| | | | | | |
|--|---------------------------|--|---------------------------|--|---------------------------|
| 691 निर्वाचक का नाम : गोविन्दास पिता का नाम: बलराम गृह संख्या : 94 उम्र : 36 लिंग : पुरुष | NQI1460260 फोटो उपलब्ध | 692 निर्वाचक का नाम : द्रोपती पति का नाम: राधाचरन गृह संख्या : 94 उम्र : 36 लिंग : महिला | NQI1382571 फोटो उपलब्ध | 693 निर्वाचक का नाम : नरेंद्र कुमार कुशवाहा पिता का नाम: खचोरे लाल गृह संख्या : 94 उम्र : 26 लिंग : पुरुष | NQI2155356 फोटो उपलब्ध |
| 694 निर्वाचक का नाम : गजेंद्र कुमार कुशवाहा पिता का नाम: खचोरेलाल गृह संख्या : 94 उम्र : 25 लिंग : पुरुष | NQI2465847 फोटो उपलब्ध | 695 निर्वाचक का नाम : राधा कुशवाहा पति का नाम: नरेंद्र कुमार कुशवाहा गृह संख्या : 94 उम्र : 24 लिंग : महिला | NQI2466167 फोटो उपलब्ध | 696 निर्वाचक का नाम : रीता देवी कुशवाहा पति का नाम: गजेंद्र कुमार कुशवाहा गृह संख्या : 94 उम्र : 23 लिंग : महिला | NQI2465821 फोटो उपलब्ध |
| # 697 निर्वाचक का नाम : नीरज कुशवाहा पिता का नाम: राधाचरण गृह संख्या : 94 उम्र : 21 लिंग : पुरुष | NQI2545721 फोटो उपलब्ध | 698 निर्वाचक का नाम : क्रांति देवी कुशवाहा पति का नाम: अनिल कुमार कुशवाहा गृह संख्या : 94 उम्र : 21 लिंग : महिला | NQI2520179 फोटो उपलब्ध | 699 निर्वाचक का नाम : अनिल कुमार कुशवाहा पिता का नाम: पन्ना लाल कुशवाहा गृह संख्या : 94 उम्र : 21 लिंग : पुरुष | NQI2552867 फोटो उपलब्ध |
| 700 निर्वाचक का नाम : प्रभूदयाल पिता का नाम: धोवन गृह संख्या : 95 उम्र : 53 लिंग : पुरुष | KVB1418037 फोटो उपलब्ध | 701 निर्वाचक का नाम : मीरादेवी पति का नाम: प्रभूदयाल गृह संख्या : 95 उम्र : 48 लिंग : महिला | NQI1382621 फोटो उपलब्ध | 702 निर्वाचक का नाम : प्रहलाद पिता का नाम: भगवानदास गृह संख्या : 95 उम्र : 43 लिंग : पुरुष | KVB1414168 फोटो उपलब्ध |
| 703 निर्वाचक का नाम : कमलेश कुमार पिता का नाम: भगवानदास गृह संख्या : 95 उम्र : 38 लिंग : पुरुष | NQI1096015 फोटो उपलब्ध | 704 निर्वाचक का नाम : सुनीता पति का नाम: प्रहलाद गृह संख्या : 95 उम्र : 36 लिंग : महिला | NQI1382605 फोटो उपलब्ध | 705 निर्वाचक का नाम : विनोद पिता का नाम: प्रभूदयाल गृह संख्या : 95 उम्र : 35 लिंग : पुरुष | NQI1096007 फोटो उपलब्ध |
| 706 निर्वाचक का नाम : पुष्पन्द पिता का नाम: भगवानदास गृह संख्या : 95 उम्र : 35 लिंग : पुरुष | NQI1095991 फोटो उपलब्ध | 707 निर्वाचक का नाम : मनीषा पति का नाम: विनोद गृह संख्या : 95 उम्र : 35 लिंग : महिला | NQI1460286 फोटो उपलब्ध | 708 निर्वाचक का नाम : आरती कुशवाहा पति का नाम: कमलेश कुशवाहा गृह संख्या : 95 उम्र : 34 लिंग : महिला | NQI1606862 फोटो उपलब्ध |
| 709 निर्वाचक का नाम : कमलीदेवी पति का नाम: पुष्पेन्द्र गृह संख्या : 95 उम्र : 33 लिंग : महिला | NQI1382613 फोटो उपलब्ध | 710 निर्वाचक का नाम : रामदेवी पति का नाम: सुनील कुमार गृह संख्या : 95 उम्र : 32 लिंग : महिला | NQI1460278 फोटो उपलब्ध | 711 निर्वाचक का नाम : छन्दी पिता का नाम: कामता गृह संख्या : 96 उम्र : 76 लिंग : पुरुष | NQI1460310 फोटो उपलब्ध |
| 712 निर्वाचक का नाम : गोकल पिता का नाम: छन्दी गृह संख्या : 96 उम्र : 59 लिंग : पुरुष | NQI1257690 फोटो उपलब्ध | 713 निर्वाचक का नाम : खरगिया पति का नाम: गोकल गृह संख्या : 96 उम्र : 54 लिंग : महिला | KVB1417427 फोटो उपलब्ध | 714 निर्वाचक का नाम : बाबूलाल पिता का नाम: छन्दी गृह संख्या : 96 उम्र : 44 लिंग : पुरुष | NQI1460302 फोटो उपलब्ध |
| 715 निर्वाचक का नाम : कमलाबाई पति का नाम: बाबूलाल गृह संख्या : 96 उम्र : 43 लिंग : महिला | NQI1460294 फोटो उपलब्ध | 716 निर्वाचक का नाम : सुषमा पति का नाम: द्वारका प्रसाद गृह संख्या : 96 उम्र : 27 लिंग : महिला | NQI2155422 फोटो उपलब्ध | 717 निर्वाचक का नाम : द्वारक प्रसाद चडार पिता का नाम: गोकुल गृह संख्या : 96 उम्र : 26 लिंग : पुरुष | NQI2321099 फोटो उपलब्ध |
| 718 निर्वाचक का नाम : खेमचंद्र पिता का नाम: गोकुल गृह संख्या : 96 उम्र : 25 लिंग : पुरुष | NQI2339489 फोटो उपलब्ध | 719 निर्वाचक का नाम : कविता चडार पति का नाम: खेमचंद्र चडार गृह संख्या : 96 उम्र : 25 लिंग : महिला | NQI2548121 फोटो उपलब्ध | 720 निर्वाचक का नाम : सोना बाई पति का नाम: मुन्नी चडार गृह संख्या : 97 उम्र : 73 लिंग : महिला | NQI2567154 फोटो उपलब्ध |

| | | | | | |
|--|---------------------------|---|---------------------------|--|---------------------------|
| 721 निर्वाचक का नाम : रमेश पिता का नाम: मुन्नी गृह संख्या : 97 उम्र : 48 लिंग : पुरुष | NQI1460328 फोटो उपलब्ध | 722 निर्वाचक का नाम : पूरनलाल पिता का नाम: मुन्नी गृह संख्या : 97 उम्र : 47 लिंग : पुरुष | KVB1415033 फोटो उपलब्ध | 723 निर्वाचक का नाम : धनकू पति का नाम: रमेश गृह संख्या : 97 उम्र : 46 लिंग : महिला | NQI1460336 फोटो उपलब्ध |
| 724 निर्वाचक का नाम : जयंती चढ़ार पति का नाम: पूरन लाल चढ़ार गृह संख्या : 97 on उम्र : 44 लिंग : महिला | NQI2563708 फोटो उपलब्ध | 725 निर्वाचक का नाम : राजकुमारी पति का नाम: शिव सिंह गृह संख्या : 97 उम्र : 27 लिंग : महिला | NQI2321354 फोटो उपलब्ध | 726 निर्वाचक का नाम : राहुल पिता का नाम: रमेश गृह संख्या : 97 उम्र : 24 लिंग : पुरुष | NQI2339497 फोटो उपलब्ध |
| 727 निर्वाचक का नाम : रानी चढ़ार पति का नाम: राहुल चढ़ार गृह संख्या : 97 उम्र : 24 लिंग : महिला | NQI2601250 फोटो उपलब्ध | 728 निर्वाचक का नाम : दयाराम पिता का नाम: कैचू गृह संख्या : 101 उम्र : 65 लिंग : पुरुष | KVB1415363 फोटो उपलब्ध | 729 निर्वाचक का नाम : कल्लन पति का नाम: दयाराम गृह संख्या : 101 उम्र : 61 लिंग : महिला | KVB1417351 फोटो उपलब्ध |
| 730 निर्वाचक का नाम : रामकुमार पिता का नाम: दयाराम गृह संख्या : 101 उम्र : 48 लिंग : पुरुष | KVB1415546 फोटो उपलब्ध | 731 निर्वाचक का नाम : धासीराम पिता का नाम: दयाराम गृह संख्या : 101 उम्र : 46 लिंग : पुरुष | KVB1416064 फोटो उपलब्ध | 732 निर्वाचक का नाम : पर्वती पति का नाम: रामकुमार गृह संख्या : 101 उम्र : 46 लिंग : महिला | KVB1417443 फोटो उपलब्ध |
| 733 निर्वाचक का नाम : रविन्द पिता का नाम: दयाराम गृह संख्या : 101 उम्र : 37 लिंग : पुरुष | NQI1095975 फोटो उपलब्ध | 734 निर्वाचक का नाम : किरनदेवी पति का नाम: लखनलाल गृह संख्या : 101 उम्र : 35 लिंग : महिला | NQI1095983 फोटो उपलब्ध | 735 निर्वाचक का नाम : विमला पति का नाम: रविन्द गृह संख्या : 101 उम्र : 35 लिंग : महिला | NQI1095967 फोटो उपलब्ध |
| 736 निर्वाचक का नाम : उर्मिला देवी पति का नाम: घासीराम गृह संख्या : 101 उम्र : 34 लिंग : महिला | NQI1460344 फोटो उपलब्ध | 737 निर्वाचक का नाम : राम प्रकाश चढ़ार पिता का नाम: राम कुमार गृह संख्या : 101 उम्र : 22 लिंग : पुरुष | NQI2436566 फोटो उपलब्ध | 738 निर्वाचक का नाम : अंकित चढ़ार पिता का नाम: घासीराम चढ़ार गृह संख्या : 101 उम्र : 20 लिंग : पुरुष | NQI2687846 फोटो उपलब्ध |
| 739 निर्वाचक का नाम : सगना बाई पति का नाम: परसराम गृह संख्या : 102 उम्र : 75 लिंग : महिला | NQI1715135 फोटो उपलब्ध | 740 निर्वाचक का नाम : किशोरी पिता का नाम: परसराम गृह संख्या : 102 उम्र : 51 लिंग : पुरुष | NQI0668384 फोटो उपलब्ध | 741 निर्वाचक का नाम : फूलवती पति का नाम: किशोरी गृह संख्या : 102 उम्र : 49 लिंग : महिला | KVB1415207 फोटो उपलब्ध |
| 742 निर्वाचक का नाम : लक्ष्मी देवी पति का नाम: मन्चू गृह संख्या : 102 उम्र : 47 लिंग : महिला | NQI1121201 फोटो उपलब्ध | 743 निर्वाचक का नाम : जगदीश पिता का नाम: परसराम गृह संख्या : 102 उम्र : 45 लिंग : पुरुष | KVB1414135 फोटो उपलब्ध | 744 निर्वाचक का नाम : सुधा पति का नाम: जगदीश गृह संख्या : 102 उम्र : 44 लिंग : महिला | KVB1415215 फोटो उपलब्ध |
| 745 निर्वाचक का नाम : हरप्रसाद पिता का नाम: परसराम गृह संख्या : 102 उम्र : 40 लिंग : पुरुष | NQI0561258 फोटो उपलब्ध | 746 निर्वाचक का नाम : हरकुंवर पिता का नाम: हरप्रसाद गृह संख्या : 102 उम्र : 38 लिंग : पुरुष | NQI1121193 फोटो उपलब्ध | 747 निर्वाचक का नाम : ऊषा देवी पति का नाम: अजय गृह संख्या : 102 उम्र : 28 लिंग : महिला | NQI1935758 फोटो उपलब्ध |
| 748 निर्वाचक का नाम : आनंद पिता का नाम: मन्चूलाल गृह संख्या : 102 उम्र : 24 लिंग : पुरुष | NQI2321164 फोटो उपलब्ध | 749 निर्वाचक का नाम : नीरज कुशवाहा पिता का नाम: किशोरी गृह संख्या : 102 उम्र : 23 लिंग : पुरुष | NQI2476059 फोटो उपलब्ध | 750 निर्वाचक का नाम : लक्ष्मी कुशवाहा अन्य: आनंद कुशवाहा गृह संख्या : 102 उम्र : 22 लिंग : पुरुष | NQI2476067 फोटो उपलब्ध |

| | | | | | |
|---|---------------------------|--|---------------------------|---|---------------------------|
| 751 निर्वाचक का नाम : जयंती देवी कुशवाहा पति का नाम: नीरज कुशवाहा गृह संख्या : 102 उम्र : 22 लिंग : महिला | NQI2632404 फोटो उपलब्ध | 752 निर्वाचक का नाम : पूजा कुशवाहा पिता का नाम: जगदीश कुशवाहा गृह संख्या : 102 उम्र : 20 लिंग : महिला | NQI2660769 फोटो उपलब्ध | 753 निर्वाचक का नाम : परशुराम कुशवाहा पिता का नाम: मुलु कुशवाहा गृह संख्या : 103/1 उम्र : 57 लिंग : पुरुष | NQI0668335 फोटो उपलब्ध |
| 754 निर्वाचक का नाम : ब्रजकुंवर पति का नाम: परसराम गृह संख्या : 103/1 उम्र : 49 लिंग : महिला | NQI1257849 फोटो उपलब्ध | 755 निर्वाचक का नाम : लाड़कुंवर पिता का नाम: रामपाल गृह संख्या : 103/1 उम्र : 47 लिंग : पुरुष | KVB1415439 फोटो उपलब्ध | 756 निर्वाचक का नाम : वीरेन्द्र पिता का नाम: फुन्दन गृह संख्या : 103/1 उम्र : 39 लिंग : पुरुष | KVB1741206 फोटो उपलब्ध |
| 757 निर्वाचक का नाम : रिन्की पति का नाम: बीरेन्द्रकुमार गृह संख्या : 103/1 उम्र : 38 लिंग : महिला | KVB1741214 फोटो उपलब्ध | 758 निर्वाचक का नाम : क्राति पति का नाम: राजेन्द्र गृह संख्या : 103/1 उम्र : 35 लिंग : महिला | NQI1095959 फोटो उपलब्ध | 759 निर्वाचक का नाम : मान सिंह पिता का नाम: परशु राम गृह संख्या : 103/1 उम्र : 30 लिंग : पुरुष | NQI1977321 फोटो उपलब्ध |
| 760 निर्वाचक का नाम : दीपेश पिता का नाम: परशुराम गृह संख्या : 103/1 उम्र : 28 लिंग : पुरुष | NQI2012847 फोटो उपलब्ध | 761 निर्वाचक का नाम : नेहा पति का नाम: मान सिंह कुशवाहा गृह संख्या : 103/1 उम्र : 28 लिंग : महिला | NQI1977339 फोटो उपलब्ध | 762 निर्वाचक का नाम : अवधेश पिता का नाम: रामपाल गृह संख्या : 103/1 उम्र : 26 लिंग : पुरुष | NQI2075141 फोटो उपलब्ध |
| 763 निर्वाचक का नाम : जयंती पति का नाम: दीपक गृह संख्या : 103/1 उम्र : 25 लिंग : महिला | NQI2320919 फोटो उपलब्ध | 764 निर्वाचक का नाम : गोना पति का नाम: फुन्दन गृह संख्या : 103/2 उम्र : 74 लिंग : महिला | KVB1418144 फोटो उपलब्ध | 765 निर्वाचक का नाम : फुंदनलाल पिता का नाम: चन्नेलाल गृह संख्या : 103/2 उम्र : 65 लिंग : पुरुष | NQI1382670 फोटो उपलब्ध |
| 766 निर्वाचक का नाम : प्रमोद कुमार पिता का नाम: फुंदनलाल गृह संख्या : 103/2 उम्र : 42 लिंग : पुरुष | NQI1382696 फोटो उपलब्ध | 767 निर्वाचक का नाम : अंजनादेवी पति का नाम: प्रमोद कुमार गृह संख्या : 103/2 उम्र : 39 लिंग : महिला | NQI1382688 फोटो उपलब्ध | 768 निर्वाचक का नाम : आशाराम पिता का नाम: ब्रजलाल गृह संख्या : 104 उम्र : 67 लिंग : पुरुष | KVB1413509 फोटो उपलब्ध |
| 769 निर्वाचक का नाम : रमकू पति का नाम: आशाराम गृह संख्या : 104 उम्र : 64 लिंग : महिला | KVB1413806 फोटो उपलब्ध | 770 निर्वाचक का नाम : रामबाई पति का नाम: गजराज गृह संख्या : 104 उम्र : 49 लिंग : महिला | KVB1413905 फोटो उपलब्ध | 771 निर्वाचक का नाम : मुन्ना लाल कुशवाहा पिता का नाम: आशा राम कुशवाहा गृह संख्या : 104 उम्र : 41 लिंग : पुरुष | NQI2433043 फोटो उपलब्ध |
| 772 निर्वाचक का नाम : नन्दराम पिता का नाम: आशाराम गृह संख्या : 104 उम्र : 34 लिंग : पुरुष | NQI1460351 फोटो उपलब्ध | 773 निर्वाचक का नाम : काशीबाई पति का नाम: नन्दराम गृह संख्या : 104 उम्र : 33 लिंग : महिला | NQI1460377 फोटो उपलब्ध | 774 निर्वाचक का नाम : प्रेमनारायण पिता का नाम: आशाराम गृह संख्या : 104 उम्र : 32 लिंग : पुरुष | NQI1460369 फोटो उपलब्ध |
| 775 निर्वाचक का नाम : उमा पति का नाम: प्रेमनारायण गृह संख्या : 104 उम्र : 31 लिंग : महिला | NQI2075158 फोटो उपलब्ध | 776 निर्वाचक का नाम : हेमवती कुशवाहा पति का नाम: राजेश कुशवाहा गृह संख्या : 104 उम्र : 26 लिंग : महिला | NQI2405728 फोटो उपलब्ध | 777 निर्वाचक का नाम : राजेश कुशवाहा पिता का नाम: गजेंद्र गृह संख्या : 104 उम्र : 25 लिंग : पुरुष | NQI2405736 फोटो उपलब्ध |
| 778 निर्वाचक का नाम : भागीरथ पिता का नाम: बुद्धा गृह संख्या : 105 उम्र : 55 लिंग : पुरुष | KVB1414952 फोटो उपलब्ध | 779 निर्वाचक का नाम : सुनिया पति का नाम: भागीरथ गृह संख्या : 105 उम्र : 54 लिंग : महिला | KVB1414622 फोटो उपलब्ध | 780 निर्वाचक का नाम : धर्मदास पिता का नाम: बुद्धे गृह संख्या : 105 उम्र : 53 लिंग : पुरुष | KVB1413574 फोटो उपलब्ध |

| | | | | | |
|--|---------------------------|--|---------------------------|--|---------------------------|
| 781 निर्वाचक का नाम : मुलिया पति का नाम: धर्मदास गृह संख्या : 105 उम्र : 51 लिंग : महिला | KVB1414572 फोटो उपलब्ध | 782 निर्वाचक का नाम : रामस्वरूप पिता का नाम: बुढ़े गृह संख्या : 105 उम्र : 47 लिंग : पुरुष | KVB1414556 फोटो उपलब्ध | 783 निर्वाचक का नाम : बृजकुंवर पति का नाम: रामस्वरूप गृह संख्या : 105 उम्र : 46 लिंग : महिला | NQI0561167 फोटो उपलब्ध |
| 784 निर्वाचक का नाम : लीलाधर पिता का नाम: भागीरथ गृह संख्या : 105 उम्र : 39 लिंग : पुरुष | NQI1382639 फोटो उपलब्ध | 785 निर्वाचक का नाम : रामकली पति का नाम: लीलाधर गृह संख्या : 105 उम्र : 37 लिंग : महिला | NQI1382654 फोटो उपलब्ध | 786 निर्वाचक का नाम : ब्रजेन्द्र पिता का नाम: भागीरथ गृह संख्या : 105 उम्र : 35 लिंग : पुरुष | NQI1382647 फोटो उपलब्ध |
| 787 निर्वाचक का नाम : हरिचंद्र पिता का नाम: धर्मदास गृह संख्या : 105 उम्र : 34 लिंग : पुरुष | NQI2075174 फोटो उपलब्ध | 788 निर्वाचक का नाम : सुखवती पति का नाम: बिजेन्द्र गृह संख्या : 105 उम्र : 31 लिंग : महिला | NQI1825801 फोटो उपलब्ध | 789 निर्वाचक का नाम : रामश्री पति का नाम: हरिचन्द्र गृह संख्या : 105 उम्र : 28 लिंग : महिला | NQI2075166 फोटो उपलब्ध |
| 790 निर्वाचक का नाम : हरपाल कुशवाहा पिता का नाम: धर्मदास कुशवाहा गृह संख्या : 105 उम्र : 21 लिंग : पुरुष | NQI2539781 फोटो उपलब्ध | 791 निर्वाचक का नाम : अमली पति का नाम: खरगाई गृह संख्या : 106 उम्र : 65 लिंग : महिला | KVB1413962 फोटो उपलब्ध | 792 निर्वाचक का नाम : खरगाई पिता का नाम: मुलू गृह संख्या : 106 उम्र : 65 लिंग : महिला | NQI1382662 फोटो उपलब्ध |
| 793 निर्वाचक का नाम : कालीचरन पिता का नाम: मुलू गृह संख्या : 106 उम्र : 65 लिंग : पुरुष | NQI2367589 फोटो उपलब्ध | 794 निर्वाचक का नाम : राजाबेटी पति का नाम: हरीदास गृह संख्या : 106 उम्र : 59 लिंग : महिला | NQI0561217 फोटो उपलब्ध | 795 निर्वाचक का नाम : प्रेमनारायण पिता का नाम: खरगाई गृह संख्या : 106 उम्र : 35 लिंग : पुरुष | NQI1326008 फोटो उपलब्ध |
| 796 निर्वाचक का नाम : गिरिजा पति का नाम: चतुर्भुज गृह संख्या : 106 उम्र : 29 लिंग : महिला | NQI2321321 फोटो उपलब्ध | 797 निर्वाचक का नाम : चतुर्भुज पिता का नाम: हरिदास गृह संख्या : 106 उम्र : 26 लिंग : पुरुष | NQI2321297 फोटो उपलब्ध | 798 निर्वाचक का नाम : भाना पति का नाम: शंकर गृह संख्या : 106 उम्र : 26 लिंग : महिला | NQI2321289 फोटो उपलब्ध |
| 799 निर्वाचक का नाम : प्यारेलाल पिता का नाम: खरगाई गृह संख्या : 106 उम्र : 25 लिंग : पुरुष | NQI2330082 फोटो उपलब्ध | 800 निर्वाचक का नाम : शंकर पिता का नाम: हरिदास गृह संख्या : 106 उम्र : 24 लिंग : पुरुष | NQI2321339 फोटो उपलब्ध | 801 निर्वाचक का नाम : नीलम कुशवाहा पति का नाम: प्यारे जु कुशवाहा गृह संख्या : 106 उम्र : 22 लिंग : महिला | NQI2624989 फोटो उपलब्ध |
| 802 निर्वाचक का नाम : मन्दू पिता का नाम: पर्वत गृह संख्या : 107 उम्र : 90 लिंग : पुरुष | NQI1382704 फोटो उपलब्ध | 803 निर्वाचक का नाम : बिट्टी पति का नाम: मन्दू गृह संख्या : 107 उम्र : 84 लिंग : महिला | KVB1413632 फोटो उपलब्ध | 804 निर्वाचक का नाम : लक्ष्मण पिता का नाम: मंदू गृह संख्या : 107 उम्र : 67 लिंग : पुरुष | NQI2367563 फोटो उपलब्ध |
| 805 निर्वाचक का नाम : गोरे लाल कुशवाहा पिता का नाम: मन्दू गृह संख्या : 107 उम्र : 66 लिंग : पुरुष | NQI1382712 फोटो उपलब्ध | 806 निर्वाचक का नाम : सरजू पति का नाम: लक्ष्मण गृह संख्या : 107 उम्र : 61 लिंग : महिला | NQI1382720 फोटो उपलब्ध | 807 निर्वाचक का नाम : पूरनलाल पिता का नाम: मन्दू गृह संख्या : 107 उम्र : 49 लिंग : पुरुष | NQI1121425 फोटो उपलब्ध |
| 808 निर्वाचक का नाम : बांके पिता का नाम: लक्ष्मण गृह संख्या : 107 उम्र : 44 लिंग : पुरुष | KVB1414150 फोटो उपलब्ध | 809 निर्वाचक का नाम : कौशल्या पति का नाम: बांके गृह संख्या : 107 उम्र : 43 लिंग : महिला | NQI1120591 फोटो उपलब्ध | 810 निर्वाचक का नाम : बाबूलाल पिता का नाम: लक्ष्मणप्रसाद गृह संख्या : 107 उम्र : 38 लिंग : पुरुष | NQI0561209 फोटो उपलब्ध |

| | | | | | |
|---|---------------------------|---|---------------------------|--|---------------------------|
| 811 निर्वाचक का नाम : रेखादेवी पति का नाम: बाबूलाल गृह संख्या : 107 उम्र : 35 लिंग : महिला | NQI1382738 फोटो उपलब्ध | 812 निर्वाचक का नाम : मानवेंद्र पिता का नाम: बाके गृह संख्या : 107 उम्र : 23 लिंग : पुरुष | NQI2367522 फोटो उपलब्ध | 813 निर्वाचक का नाम : गोकल पिता का नाम: धन्जू गृह संख्या : 108 उम्र : 59 लिंग : पुरुष | NQI0561126 फोटो उपलब्ध |
| 814 निर्वाचक का नाम : पार्वती पति का नाम: गोकल गृह संख्या : 108 उम्र : 54 लिंग : महिला | KVB1414804 फोटो उपलब्ध | 815 निर्वाचक का नाम : द्वारकाप्रसाद पिता का नाम: गोकलप्रसाद गृह संख्या : 108 उम्र : 38 लिंग : पुरुष | NQI0561233 फोटो उपलब्ध | 816 निर्वाचक का नाम : रमकू पति का नाम: चिमन गृह संख्या : 109 उम्र : 84 लिंग : महिला | KVB1414010 फोटो उपलब्ध |
| 817 निर्वाचक का नाम : परसादी पिता का नाम: चिमनलाल गृह संख्या : 109 उम्र : 65 लिंग : पुरुष | NQI1382753 फोटो उपलब्ध | 818 निर्वाचक का नाम : शीलकुंवर पति का नाम: परसराम गृह संख्या : 109 उम्र : 61 लिंग : महिला | KVB1414218 फोटो उपलब्ध | 819 निर्वाचक का नाम : पार्वती पति का नाम: खिलन गृह संख्या : 109 उम्र : 49 लिंग : महिला | NQI0561100 फोटो उपलब्ध |
| 820 निर्वाचक का नाम : फूलादेवी पति का नाम: पंचम गृह संख्या : 109 उम्र : 48 लिंग : महिला | KVB1414200 फोटो उपलब्ध | 821 निर्वाचक का नाम : पंचमलाल पिता का नाम: चिमनलाल गृह संख्या : 109 उम्र : 47 लिंग : पुरुष | NQI1382761 फोटो उपलब्ध | 822 निर्वाचक का नाम : खिलन पिता का नाम: चिमन गृह संख्या : 109 उम्र : 44 लिंग : पुरुष | NQI1460385 फोटो उपलब्ध |
| 823 निर्वाचक का नाम : हरिशचंद्र पिता का नाम: परसुराम गृह संख्या : 109 उम्र : 37 लिंग : पुरुष | NQI1382746 फोटो उपलब्ध | 824 निर्वाचक का नाम : मीरा पति का नाम: हरिशचन्द्र गृह संख्या : 109 उम्र : 37 लिंग : महिला | NQI1460393 फोटो उपलब्ध | 825 निर्वाचक का नाम : सुनीता पति का नाम: प्रेमनारायण गृह संख्या : 109 उम्र : 35 लिंग : महिला | NQI2107035 फोटो उपलब्ध |
| 826 निर्वाचक का नाम : रिंतु पति का नाम: बालमुकुंद गृह संख्या : 109 उम्र : 32 लिंग : महिला | NQI2321107 फोटो उपलब्ध | 827 निर्वाचक का नाम : मनोज पिता का नाम: परशुराम गृह संख्या : 109 उम्र : 29 लिंग : पुरुष | NQI2321198 फोटो उपलब्ध | 828 निर्वाचक का नाम : प्रेमनारायण पिता का नाम: पंचम गृह संख्या : 109 उम्र : 28 लिंग : पुरुष | NQI2107027 फोटो उपलब्ध |
| 829 निर्वाचक का नाम : रुपेंद्र पिता का नाम: कालीचरन गृह संख्या : 109 उम्र : 26 लिंग : पुरुष | NQI2321594 फोटो उपलब्ध | 830 निर्वाचक का नाम : पवन पिता का नाम: कालीचरन गृह संख्या : 109 उम्र : 24 लिंग : पुरुष | NQI2321602 फोटो उपलब्ध | 831 निर्वाचक का नाम : क्रांति देवी कुशवाहा अन्य: मनोज कुमार गृह संख्या : 109 उम्र : 24 लिंग : पुरुष | NQI2423440 फोटो उपलब्ध |
| 832 निर्वाचक का नाम : ज्योति डेवी कुशवाहा पति का नाम: नरेंद्र कुमार कुशवाहा गृह संख्या : 109 उम्र : 23 लिंग : महिला | NQI2632263 फोटो उपलब्ध | 833 निर्वाचक का नाम : कृष्ण पाल कुशवाहा पिता का नाम: खिलन गृह संख्या : 109 उम्र : 22 लिंग : पुरुष | NQI2436202 फोटो उपलब्ध | 834 निर्वाचक का नाम : पूजा कुशवाहा पिता का नाम: खिलन कुशवाहा गृह संख्या : 109 उम्र : 20 लिंग : महिला | NQI2624153 फोटो उपलब्ध |
| 835 निर्वाचक का नाम : गीता कुशवाहा पति का नाम: कृष्णपाल कुशवाहा गृह संख्या : 109 उम्र : 20 लिंग : महिला | NQI2624195 फोटो उपलब्ध | 836 निर्वाचक का नाम : धनकू पति का नाम: वसोरे गृह संख्या : 110 उम्र : 58 लिंग : महिला | NQI1382795 फोटो उपलब्ध | 837 निर्वाचक का नाम : कुवरबाई पति का नाम: भजन गृह संख्या : 110 उम्र : 51 लिंग : महिला | NQI2321313 फोटो उपलब्ध |
| 838 निर्वाचक का नाम : धर्मप्रशाद पिता का नाम: वसोरे गृह संख्या : 110 उम्र : 50 लिंग : पुरुष | KVB1416122 फोटो उपलब्ध | 839 निर्वाचक का नाम : लाडकुंवर पति का नाम: धर्मप्रशाद गृह संख्या : 110 उम्र : 47 लिंग : महिला | KVB1415488 फोटो उपलब्ध | 840 निर्वाचक का नाम : जानकीप्रसाद पिता का नाम: वसोरे गृह संख्या : 110 उम्र : 45 लिंग : पुरुष | KVB1415306 फोटो उपलब्ध |

| | | | | | |
|--|---------------------------|--|---------------------------|---|---------------------------|
| 841 निर्वाचक का नाम : किरनदेवी पति का नाम: जानकीप्रसाद गृह संख्या : 110 उम्र : 44 लिंग : महिला | KVB1415520 फोटो उपलब्ध | 842 निर्वाचक का नाम : प्रकाश पिता का नाम: बसोरे गृह संख्या : 110 उम्र : 40 लिंग : पुरुष | KVB1414127 फोटो उपलब्ध | 843 निर्वाचक का नाम : सोमवती पति का नाम: प्रकाश गृह संख्या : 110 उम्र : 38 लिंग : महिला | NQI1606730 फोटो उपलब्ध |
| 844 निर्वाचक का नाम : संगीता देवी पति का नाम: सुनील गृह संख्या : 110 उम्र : 27 लिंग : महिला | NQI2363042 फोटो उपलब्ध | 845 निर्वाचक का नाम : सुनील कुमार पिता का नाम: धर्मदास गृह संख्या : 110 उम्र : 26 लिंग : पुरुष | NQI2075182 फोटो उपलब्ध | 846 निर्वाचक का नाम : नीलेंद्र पिता का नाम: जानकी गृह संख्या : 110 उम्र : 24 लिंग : पुरुष | NQI2321008 फोटो उपलब्ध |
| 847 निर्वाचक का नाम : गोविन्दास पिता का नाम: लक्ष्मी गृह संख्या : 111 उम्र : 54 लिंग : पुरुष | NQI1460435 फोटो उपलब्ध | 848 निर्वाचक का नाम : परसराम पिता का नाम: मातादीन गृह संख्या : 111 उम्र : 53 लिंग : पुरुष | KVB1413087 फोटो उपलब्ध | 849 निर्वाचक का नाम : जानकी बाई पति का नाम: गोविन्दास गृह संख्या : 111 उम्र : 52 लिंग : महिला | NQI1460401 फोटो उपलब्ध |
| 850 निर्वाचक का नाम : दयाराम पिता का नाम: लक्ष्मी गृह संख्या : 111 उम्र : 51 लिंग : पुरुष | KVB1418441 फोटो उपलब्ध | 851 निर्वाचक का नाम : कुशला पति का नाम: दयाराम गृह संख्या : 111 उम्र : 49 लिंग : महिला | KVB1470186 फोटो उपलब्ध | 852 निर्वाचक का नाम : लच्छी पति का नाम: परशु गृह संख्या : 111 उम्र : 46 लिंग : महिला | NQI2321404 फोटो उपलब्ध |
| 853 निर्वाचक का नाम : बृजनन्दन पिता का नाम: गोविन्दास गृह संख्या : 111 उम्र : 34 लिंग : पुरुष | NQI1460427 फोटो उपलब्ध | 854 निर्वाचक का नाम : सुमन देवी पति का नाम: बृजनन्दन गृह संख्या : 111 उम्र : 33 लिंग : महिला | NQI1460419 फोटो उपलब्ध | 855 निर्वाचक का नाम : बालमुन्द्र पिता का नाम: परशु गृह संख्या : 111 उम्र : 28 लिंग : पुरुष | NQI2321396 फोटो उपलब्ध |
| 856 निर्वाचक का नाम : कमलेश पिता का नाम: दयाराम गृह संख्या : 111 उम्र : 26 लिंग : पुरुष | NQI2107043 फोटो उपलब्ध | 857 निर्वाचक का नाम : मूर्ति पति का नाम: कमलेश गृह संख्या : 111 उम्र : 26 लिंग : महिला | NQI2107050 फोटो उपलब्ध | 858 निर्वाचक का नाम : अल्लादीन पिता का नाम: गरीबे गृह संख्या : 112 उम्र : 79 लिंग : पुरुष | KVB1417799 फोटो उपलब्ध |
| 859 निर्वाचक का नाम : फूलनदुलैया पति का नाम: अल्लादीन गृह संख्या : 112 उम्र : 74 लिंग : महिला | NQI1121243 फोटो उपलब्ध | 860 निर्वाचक का नाम : सौकत अली पिता का नाम: अल्लादीन गृह संख्या : 112 उम्र : 51 लिंग : पुरुष | NQI1121086 फोटो उपलब्ध | 861 निर्वाचक का नाम : इमरतखातून पति का नाम: सौकतअली गृह संख्या : 112 उम्र : 50 लिंग : महिला | KVB1415892 फोटो उपलब्ध |
| 862 निर्वाचक का नाम : ताज अली पिता का नाम: अल्लादीन गृह संख्या : 112 उम्र : 49 लिंग : पुरुष | NQI1121292 फोटो उपलब्ध | 863 निर्वाचक का नाम : नजीरनखातून पति का नाम: ताजअली गृह संख्या : 112 उम्र : 47 लिंग : महिला | KVB1415918 फोटो उपलब्ध | 864 निर्वाचक का नाम : शहजादखॉ पिता का नाम: अल्लादीन गृह संख्या : 112 उम्र : 44 लिंग : पुरुष | KVB1417997 फोटो उपलब्ध |
| 865 निर्वाचक का नाम : बबीमुहम्मद पिता का नाम: अल्लादीन गृह संख्या : 112 उम्र : 44 लिंग : पुरुष | KVB1470137 फोटो उपलब्ध | 866 निर्वाचक का नाम : जरीनाबानों पति का नाम: शाहजादखॉ गृह संख्या : 112 उम्र : 44 लिंग : महिला | KVB1415900 फोटो उपलब्ध | 867 निर्वाचक का नाम : हकीमनबानों पति का नाम: वलीमुहम्मद गृह संख्या : 112 उम्र : 43 लिंग : महिला | KVB1469790 फोटो उपलब्ध |
| 868 निर्वाचक का नाम : मुफ़ीद खान पिता का नाम: शौकत अली गृह संख्या : 112 उम्र : 29 लिंग : पुरुष | NQI1956382 फोटो उपलब्ध | 869 निर्वाचक का नाम : शाहीन निशा बानों पिता का नाम: शौकत अली गृह संख्या : 112 उम्र : 26 लिंग : महिला | NQI2339505 फोटो उपलब्ध | 870 निर्वाचक का नाम : दीन मुहम्मद पिता का नाम: ताज अली गृह संख्या : 112 उम्र : 24 लिंग : पुरुष | NQI2321388 फोटो उपलब्ध |

| | | | | | | | | | | | |
|-------|------------|--|-------------|-----|------------|---|-------------|-----|------------|---|-------------|
| 871 | NQI2545606 | निर्वाचक का नाम : सोफिया खातुन खान पिता का नाम: शहजाद खान गृह संख्या : 112 उम्र : 21 लिंग : महिला | फोटो उपलब्ध | 872 | KVB1414853 | निर्वाचक का नाम : बतूलनबानों पति का नाम: इदन गृह संख्या : 114 उम्र : 69 लिंग : महिला | फोटो उपलब्ध | 873 | NQI1767045 | निर्वाचक का नाम : रज्जबखां पिता का नाम: इददनखां गृह संख्या : 114 उम्र : 40 लिंग : पुरुष | फोटो उपलब्ध |
| Q 874 | NQI1121227 | निर्वाचक का नाम : अनीसा खातुन पति का नाम: रज्जब खा गृह संख्या : 114 उम्र : 39 लिंग : महिला | फोटो उपलब्ध | 875 | NQI2423457 | निर्वाचक का नाम : सायरा बानो बायना अन्य: दीन मुहम्मद गृह संख्या : 114 उम्र : 26 लिंग : पुरुष | फोटो उपलब्ध | 876 | NQI2517555 | निर्वाचक का नाम : मदीना बानो खान पति का नाम: मुफीद खान खान गृह संख्या : 114 उम्र : 25 लिंग : महिला | फोटो उपलब्ध |
| 877 | NQI2660512 | निर्वाचक का नाम : शाहिल खान पिता का नाम: शाहजाद खान गृह संख्या : 114 उम्र : 20 लिंग : पुरुष | फोटो उपलब्ध | 878 | NQI1121433 | निर्वाचक का नाम : रमकू पति का नाम: मथरा गृह संख्या : 116 उम्र : 69 लिंग : महिला | फोटो उपलब्ध | 879 | NQI1121128 | निर्वाचक का नाम : कौशिया पति का नाम: हरगोविन्द गृह संख्या : 116 उम्र : 59 लिंग : महिला | फोटो उपलब्ध |
| 880 | KVB1414424 | निर्वाचक का नाम : जमनाप्रसाद पिता का नाम: मथरा गृह संख्या : 116 उम्र : 51 लिंग : पुरुष | फोटो उपलब्ध | 881 | NQI1326016 | निर्वाचक का नाम : ग्यासीलाल पिता का नाम: मथरा गृह संख्या : 116 उम्र : 50 लिंग : पुरुष | फोटो उपलब्ध | 882 | NQI0561266 | निर्वाचक का नाम : नन्दराम पिता का नाम: हरगोविन्द गृह संख्या : 116 उम्र : 47 लिंग : पुरुष | फोटो उपलब्ध |
| 883 | KVB1741602 | निर्वाचक का नाम : अनीता पति का नाम: नंदराम गृह संख्या : 116 उम्र : 47 लिंग : महिला | फोटो उपलब्ध | 884 | KVB1413822 | निर्वाचक का नाम : रामकली पति का नाम: जमनाप्रसाद गृह संख्या : 116 उम्र : 46 लिंग : महिला | फोटो उपलब्ध | 885 | NQI1326024 | निर्वाचक का नाम : गुडडीदेवी पति का नाम: ग्यासीलाल गृह संख्या : 116 उम्र : 46 लिंग : महिला | फोटो उपलब्ध |
| 886 | NQI1382837 | निर्वाचक का नाम : हरीदयाल पिता का नाम: मथुराप्रसाद गृह संख्या : 116 उम्र : 38 लिंग : पुरुष | फोटो उपलब्ध | 887 | NQI1460443 | निर्वाचक का नाम : रामप्रसाद पिता का नाम: हरगोविन्द गृह संख्या : 116 उम्र : 37 लिंग : पुरुष | फोटो उपलब्ध | 888 | NQI1382803 | निर्वाचक का नाम : रेखावाई पति का नाम: हरीदयाल गृह संख्या : 116 उम्र : 36 लिंग : महिला | फोटो उपलब्ध |
| 889 | NQI2321081 | निर्वाचक का नाम : लड़ाकुंवर पति का नाम: हीरालाल गृह संख्या : 116 उम्र : 29 लिंग : महिला | फोटो उपलब्ध | 890 | NQI2321115 | निर्वाचक का नाम : हीरालाल पिता का नाम: ग्यासी गृह संख्या : 116 उम्र : 27 लिंग : पुरुष | फोटो उपलब्ध | 891 | NQI2710077 | निर्वाचक का नाम : विनीता कुशवाहा पति का नाम: रवी कुशवाहा गृह संख्या : 116 उम्र : 27 लिंग : महिला | फोटो उपलब्ध |
| 892 | NQI2321131 | निर्वाचक का नाम : रवि पिता का नाम: ग्यासी गृह संख्या : 116 उम्र : 26 लिंग : पुरुष | फोटो उपलब्ध | 893 | NQI2321610 | निर्वाचक का नाम : जसरथथ पिता का नाम: जमना गृह संख्या : 116 उम्र : 25 लिंग : पुरुष | फोटो उपलब्ध | 894 | NQI2489912 | निर्वाचक का नाम : अरविंद्र कुशवाहा पिता का नाम: जमनाप्रसाद कुशवाहा गृह संख्या : 116 उम्र : 22 लिंग : पुरुष | फोटो उपलब्ध |
| 895 | KVB1415827 | निर्वाचक का नाम : गैदा पति का नाम: नथू गृह संख्या : 117 उम्र : 79 लिंग : महिला | फोटो उपलब्ध | 896 | KVB1413343 | निर्वाचक का नाम : रामसहाय पिता का नाम: नथू गृह संख्या : 117 उम्र : 59 लिंग : पुरुष | फोटो उपलब्ध | 897 | NQI1121276 | निर्वाचक का नाम : खुशीराम पिता का नाम: नथू गृह संख्या : 117 उम्र : 54 लिंग : पुरुष | फोटो उपलब्ध |
| 898 | KVB1415819 | निर्वाचक का नाम : भूरी पति का नाम: रामसहाय गृह संख्या : 117 उम्र : 54 लिंग : महिला | फोटो उपलब्ध | 899 | KVB1415835 | निर्वाचक का नाम : कमला पति का नाम: खुशीराम गृह संख्या : 117 उम्र : 49 लिंग : महिला | फोटो उपलब्ध | 900 | KVB1417591 | निर्वाचक का नाम : चेताराम पिता का नाम: नथू गृह संख्या : 117 उम्र : 44 लिंग : पुरुष | फोटो उपलब्ध |

| | | | | | | | | | | | |
|-----|------------|--|-------------|-----|------------|--|-------------|-----|------------|---|-------------|
| 901 | NQI1326032 | निर्वाचक का नाम : लालाराम पिता का नाम: नाथूराम गृह संख्या : 117 उम्र : 42 लिंग : पुरुष | फोटो उपलब्ध | 902 | KVB1415843 | निर्वाचक का नाम : उमिर्ला पति का नाम: चेताराम गृह संख्या : 117 उम्र : 42 लिंग : महिला | फोटो उपलब्ध | 903 | NQI1326040 | निर्वाचक का नाम : सहद्रा पति का नाम: लालाराम गृह संख्या : 117 उम्र : 34 लिंग : महिला | फोटो उपलब्ध |
| 904 | NQI2075190 | निर्वाचक का नाम : सुनील कुमार पिता का नाम: खुशीराम गृह संख्या : 117 उम्र : 28 लिंग : पुरुष | फोटो उपलब्ध | 905 | NQI2155463 | निर्वाचक का नाम : दिनेश पिता का नाम: खुशी राम गृह संख्या : 117 उम्र : 26 लिंग : पुरुष | फोटो उपलब्ध | 906 | NQI2321156 | निर्वाचक का नाम : रहिला पति का नाम: सुनील गृह संख्या : 117 उम्र : 25 लिंग : महिला | फोटो उपलब्ध |
| 907 | NQI2498202 | निर्वाचक का नाम : नेहा यादव पति का नाम: दिनेश कुमार यादव गृह संख्या : 117 उम्र : 24 लिंग : महिला | फोटो उपलब्ध | 908 | NQI2436228 | निर्वाचक का नाम : सोनू सिंह यादव पिता का नाम: चेताराम गृह संख्या : 117 उम्र : 22 लिंग : पुरुष | फोटो उपलब्ध | 909 | NQI2523017 | निर्वाचक का नाम : मोनू सिंह यादव पिता का नाम: चेताराम यादव गृह संख्या : 117 उम्र : 21 लिंग : पुरुष | फोटो उपलब्ध |
| 910 | NQI1382845 | निर्वाचक का नाम : पूरन लाल कुशवाहा पिता का नाम: लोटे गृह संख्या : 118 उम्र : 66 लिंग : पुरुष | फोटो उपलब्ध | 911 | KVB1417252 | निर्वाचक का नाम : लुडकिया कुशवाहा पति का नाम: पूरन लाल गृह संख्या : 118 उम्र : 61 लिंग : महिला | फोटो उपलब्ध | 912 | KVB1413772 | निर्वाचक का नाम : देशराज पिता का नाम: पूरन लाल गृह संख्या : 118 उम्र : 47 लिंग : पुरुष | फोटो उपलब्ध |
| 913 | KVB1417369 | निर्वाचक का नाम : चतुरदुलइया पति का नाम: देशराज गृह संख्या : 118 उम्र : 46 लिंग : महिला | फोटो उपलब्ध | 914 | KVB1417542 | निर्वाचक का नाम : वंशीधर पिता का नाम: पूरनलाल गृह संख्या : 118 उम्र : 44 लिंग : पुरुष | फोटो उपलब्ध | 915 | KVB1417393 | निर्वाचक का नाम : गीतादेवी पति का नाम: वंशीधर गृह संख्या : 118 उम्र : 42 लिंग : महिला | फोटो उपलब्ध |
| 916 | NQI2405744 | निर्वाचक का नाम : भावना कुशवाहा पति का नाम: अनिल कुशवाहा गृह संख्या : 118 उम्र : 27 लिंग : महिला | फोटो उपलब्ध | 917 | NQI2405751 | निर्वाचक का नाम : नीलम कुशवाहा पति का नाम: सुरेंद्र गृह संख्या : 118 उम्र : 25 लिंग : महिला | फोटो उपलब्ध | 918 | NQI2321420 | निर्वाचक का नाम : अनिल पिता का नाम: देशराज गृह संख्या : 118 उम्र : 24 लिंग : पुरुष | फोटो उपलब्ध |
| 919 | NQI2405769 | निर्वाचक का नाम : सुरेंद्र कुशवाहा पिता का नाम: कन्हैया लाल गृह संख्या : 118 उम्र : 24 लिंग : पुरुष | फोटो उपलब्ध | 920 | NQI2515567 | निर्वाचक का नाम : यशपाल कुशवाहा पिता का नाम: वंशीधर कुशवाहा गृह संख्या : 118 उम्र : 21 लिंग : पुरुष | फोटो उपलब्ध | 921 | NQI1606805 | निर्वाचक का नाम : वहादुर पिता का नाम: ब्रगभान गृह संख्या : 120/1 उम्र : 62 लिंग : पुरुष | फोटो उपलब्ध |
| 922 | NQI1606763 | निर्वाचक का नाम : ईश्वर पिता का नाम: बलराम गृह संख्या : 120/1 उम्र : 59 लिंग : पुरुष | फोटो उपलब्ध | 923 | NQI1606771 | निर्वाचक का नाम : अतरवाई पति का नाम: ईश्वर गृह संख्या : 120/1 उम्र : 56 लिंग : महिला | फोटो उपलब्ध | 924 | KVB1413889 | निर्वाचक का नाम : कपूरसिंह पिता का नाम: ब्रखभान गृह संख्या : 120/1 उम्र : 51 लिंग : पुरुष | फोटो उपलब्ध |
| 925 | NQI2286540 | निर्वाचक का नाम : जानकी पति का नाम: कपूरसिंह गृह संख्या : 120/1 उम्र : 50 लिंग : महिला | फोटो उपलब्ध | 926 | NQI1121169 | निर्वाचक का नाम : भारतसिंह पिता का नाम: ब्रखभान गृह संख्या : 120/1 उम्र : 47 लिंग : पुरुष | फोटो उपलब्ध | 927 | KVB1414044 | निर्वाचक का नाम : सुमन पति का नाम: भारतसिंह गृह संख्या : 120/1 उम्र : 46 लिंग : महिला | फोटो उपलब्ध |
| 928 | NQI1606748 | निर्वाचक का नाम : संतोष पिता का नाम: ईश्वरदास गृह संख्या : 120/1 उम्र : 34 लिंग : पुरुष | फोटो उपलब्ध | 929 | NQI1606953 | निर्वाचक का नाम : अरविन्द्र पिता का नाम: वहादुर गृह संख्या : 120/1 उम्र : 34 लिंग : पुरुष | फोटो उपलब्ध | 930 | NQI1606755 | निर्वाचक का नाम : संघा पति का नाम: संतोष गृह संख्या : 120/1 उम्र : 32 लिंग : महिला | फोटो उपलब्ध |

| | | | | | |
|---|---------------------------|---|---------------------------|---|---------------------------|
| 931 निर्वाचक का नाम : सुरेंद्र सिंह यादव पिता का नाम: कपूरन गृह संख्या : 120/1 उम्र : 29 लिंग : पुरुष | NQI2362978 फोटो उपलब्ध | 932 निर्वाचक का नाम : हाकिमसिंह पिता का नाम: भरत सिंह गृह संख्या : 120/1 उम्र : 28 लिंग : पुरुष | NQI2169985 फोटो उपलब्ध | 933 निर्वाचक का नाम : शिवा यादव पति का नाम: सुरेंद्र यादव गृह संख्या : 120/1 उम्र : 28 लिंग : महिला | NQI2405777 फोटो उपलब्ध |
| 934 निर्वाचक का नाम : हृदेश यादव पति का नाम: रवींद्र गृह संख्या : 120/1 उम्र : 27 लिंग : महिला | NQI2363026 फोटो उपलब्ध | 935 निर्वाचक का नाम : अर्जुन सिंह यादव पिता का नाम: बहादुर सिंह गृह संख्या : 120/1 उम्र : 26 लिंग : पुरुष | NQI2339471 फोटो उपलब्ध | 936 निर्वाचक का नाम : रेणुका पति का नाम: हाकिम सिंह गृह संख्या : 120/1 उम्र : 26 लिंग : महिला | NQI2169977 फोटो उपलब्ध |
| 937 निर्वाचक का नाम : रवींद्र सिंह पिता का नाम: कपूरन गृह संख्या : 120/1 उम्र : 26 लिंग : पुरुष | NQI2363000 फोटो उपलब्ध | 938 निर्वाचक का नाम : हरपाल सिंह यादव पिता का नाम: भरत सिंह गृह संख्या : 120/1 उम्र : 22 लिंग : पुरुष | NQI2436251 फोटो उपलब्ध | 939 निर्वाचक का नाम : रती यादव पति का नाम: लक्ष्मी यादव गृह संख्या : 120/2 उम्र : 91 लिंग : महिला | NQI2424273 फोटो उपलब्ध |
| 940 निर्वाचक का नाम : लक्ष्मी पिता का नाम: नंदू गृह संख्या : 120/2 उम्र : 84 लिंग : पुरुष | NQI2287936 फोटो उपलब्ध | 941 निर्वाचक का नाम : भानसिंह पिता का नाम: लक्ष्मी गृह संख्या : 120/2 उम्र : 54 लिंग : पुरुष | KVB1418235 फोटो उपलब्ध | 942 निर्वाचक का नाम : रामवती पति का नाम: भानसिंह गृह संख्या : 120/2 उम्र : 50 लिंग : महिला | KVB1418060 फोटो उपलब्ध |
| 943 निर्वाचक का नाम : रामसिंह पिता का नाम: लक्ष्मी गृह संख्या : 120/2 उम्र : 47 लिंग : पुरुष | KVB1418276 फोटो उपलब्ध | 944 निर्वाचक का नाम : मानसिंह पिता का नाम: लक्ष्मी गृह संख्या : 120/2 उम्र : 40 लिंग : पुरुष | KVB1470012 फोटो उपलब्ध | 945 निर्वाचक का नाम : ज्योति देवी पति का नाम: मान सिंह गृह संख्या : 120/2 उम्र : 38 लिंग : महिला | NQI1460450 फोटो उपलब्ध |
| 946 निर्वाचक का नाम : अभिलाषा यादव पति का नाम: अमित यादव गृह संख्या : 120/2 उम्र : 25 लिंग : महिला | NQI2534188 फोटो उपलब्ध | 947 निर्वाचक का नाम : अमित सिंह यादव पिता का नाम: भान सिंह यादव गृह संख्या : 120/2 उम्र : 24 लिंग : पुरुष | NQI2423432 फोटो उपलब्ध | 948 निर्वाचक का नाम : सिरदारदुलैया पति का नाम: वीरसिंह गृह संख्या : 121 उम्र : 64 लिंग : महिला | KVB1417237 फोटो उपलब्ध |
| 949 निर्वाचक का नाम : राधारानी पति का नाम: रथुराज गृह संख्या : 121 उम्र : 59 लिंग : महिला | KVB1416593 फोटो उपलब्ध | 950 निर्वाचक का नाम : जयपाल पिता का नाम: परमानन्द गृह संख्या : 121 उम्र : 57 लिंग : पुरुष | NQI2286482 फोटो उपलब्ध | 951 निर्वाचक का नाम : गीता पति का नाम: जयपाल गृह संख्या : 121 उम्र : 54 लिंग : महिला | KVB1414838 फोटो उपलब्ध |
| 952 निर्वाचक का नाम : रुपसिंह पिता का नाम: परमानन्द गृह संख्या : 121 उम्र : 51 लिंग : पुरुष | KVB1415025 फोटो उपलब्ध | 953 निर्वाचक का नाम : सावित्री पति का नाम: रुपसिंह गृह संख्या : 121 उम्र : 49 लिंग : महिला | KVB1416585 फोटो उपलब्ध | 954 निर्वाचक का नाम : शिवराजसिंह पिता का नाम: वीरसिंह गृह संख्या : 121 उम्र : 45 लिंग : पुरुष | KVB1470129 फोटो उपलब्ध |
| 955 निर्वाचक का नाम : करतारसिंह पिता का नाम: वीरसिंह गृह संख्या : 121 उम्र : 44 लिंग : पुरुष | KVB1413384 फोटो उपलब्ध | 956 निर्वाचक का नाम : इन्द्रादेवी पति का नाम: शिवराजसिंह गृह संख्या : 121 उम्र : 40 लिंग : महिला | KVB1154426 फोटो उपलब्ध | 957 निर्वाचक का नाम : रामजानकी पति का नाम: करतारसिंह गृह संख्या : 121 उम्र : 40 लिंग : महिला | KVB1416601 फोटो उपलब्ध |
| 958 निर्वाचक का नाम : लोकेन्द्रसिंह पिता का नाम: जयपालसिंह गृह संख्या : 121 उम्र : 35 लिंग : पुरुष | NQI1382852 फोटो उपलब्ध | 959 निर्वाचक का नाम : ब्रलोक पिता का नाम: रघुनाथ गृह संख्या : 121 उम्र : 33 लिंग : पुरुष | NQI1460476 फोटो उपलब्ध | 960 निर्वाचक का नाम : हिरदेश पति का नाम: ब्रलोक गृह संख्या : 121 उम्र : 32 लिंग : महिला | NQI1460468 फोटो उपलब्ध |

| | | | | | |
|---|---------------------------|---|---------------------------|---|---------------------------|
| 961 निर्वाचक का नाम : विनीता पति का नाम: लोकेन्द्र सिंह गृह संख्या : 121 उम्र : 32 लिंग : महिला | NQI1460484 फोटो उपलब्ध | 962 निर्वाचक का नाम : ब्रजेन्द्र पिता का नाम: रूपसिंह गृह संख्या : 121 उम्र : 30 लिंग : पुरुष | NQI2320885 फोटो उपलब्ध | 963 निर्वाचक का नाम : सोनम कुशवाहा पति का नाम: जितेंद्र सिंग यादव गृह संख्या : 121 उम्र : 30 लिंग : महिला | NQI2466175 फोटो उपलब्ध |
| 964 निर्वाचक का नाम : दीक्षा यादव पिता का नाम: वीरसिंह यादव गृह संख्या : 121 उम्र : 28 लिंग : पुरुष | NQI2553790 फोटो उपलब्ध | 965 निर्वाचक का नाम : गौरव पिता का नाम: रूपसिंह गृह संख्या : 121 उम्र : 27 लिंग : पुरुष | NQI2320893 फोटो उपलब्ध | 966 निर्वाचक का नाम : अर्चना यादव पति का नाम: ब्रिजेंद्र सिंह यादव यादव गृह संख्या : 121 उम्र : 26 लिंग : महिला | NQI2600666 फोटो उपलब्ध |
| 967 निर्वाचक का नाम : पुष्पा देवी पति का नाम: गुलाब सिंह गृह संख्या : 122 उम्र : 68 लिंग : महिला | NQI2012797 फोटो उपलब्ध | 968 निर्वाचक का नाम : गुलाबसिंह पिता का नाम: बाबूलाल गृह संख्या : 122 उम्र : 65 लिंग : पुरुष | NQI2287902 फोटो उपलब्ध | 969 निर्वाचक का नाम : अभिलाष सिंह यादव पिता का नाम: गुलाब सिंह यादव गृह संख्या : 122 उम्र : 46 लिंग : पुरुष | NQI0668368 फोटो उपलब्ध |
| 970 निर्वाचक का नाम : भुपेन्द्रसिंह पिता का नाम: सज्जनसिंह गृह संख्या : 122 उम्र : 42 लिंग : पुरुष | KVB1470087 फोटो उपलब्ध | 971 निर्वाचक का नाम : आकांक्षा पति का नाम: अभिलाषा गृह संख्या : 122 उम्र : 40 लिंग : महिला | NQI1460492 फोटो उपलब्ध | 972 निर्वाचक का नाम : सज्जनसिंह पिता का नाम: धूराम गृह संख्या : 123 उम्र : 74 लिंग : पुरुष | KVB1470145 फोटो उपलब्ध |
| 973 निर्वाचक का नाम : मुलायम पति का नाम: सज्जनसिंह गृह संख्या : 123 उम्र : 71 लिंग : महिला | KVB1470079 फोटो उपलब्ध | 974 निर्वाचक का नाम : पुष्पेन्द्रसिंह पिता का नाम: सज्जनसिंह गृह संख्या : 123 उम्र : 47 लिंग : पुरुष | KVB1759372 फोटो उपलब्ध | 975 निर्वाचक का नाम : सुरेन्द्रसिंह पिता का नाम: सज्जनसिंह गृह संख्या : 123 उम्र : 40 लिंग : पुरुष | KVB1759364 फोटो उपलब्ध |
| 976 निर्वाचक का नाम : ममता यादव पति का नाम: पुष्पेन्द्र सिंह यादव गृह संख्या : 123 उम्र : 40 लिंग : महिला | NQI2601151 फोटो उपलब्ध | 977 निर्वाचक का नाम : रामवती यादव पति का नाम: भुपेन्द्रसिंह गृह संख्या : 123 उम्र : 39 लिंग : महिला | KVB1470152 फोटो उपलब्ध | 978 निर्वाचक का नाम : रीना यादव पति का नाम: सुरेन्द्र सिंह यादव गृह संख्या : 123 उम्र : 37 लिंग : महिला | NQI2675924 फोटो उपलब्ध |
| 979 निर्वाचक का नाम : मन्खन लाल पिता का नाम: धूराम गृह संख्या : 123/1 उम्र : 71 लिंग : पुरुष | KVB1417088 फोटो उपलब्ध | 980 निर्वाचक का नाम : महेन्द्रसिंह पिता का नाम: धूराम गृह संख्या : 123/1 उम्र : 64 लिंग : पुरुष | KVB1758689 फोटो उपलब्ध | 981 निर्वाचक का नाम : कस्तूरीबाई पति का नाम: मन्खन गृह संख्या : 123/1 उम्र : 64 लिंग : महिला | KVB1417229 फोटो उपलब्ध |
| 982 निर्वाचक का नाम : हरिकृष्ण पिता का नाम: धूराम गृह संख्या : 123/1 उम्र : 59 लिंग : पुरुष | KVB1469980 फोटो उपलब्ध | 983 निर्वाचक का नाम : कोमल पति का नाम: महेन्द्रसिंह गृह संख्या : 123/1 उम्र : 59 लिंग : महिला | KVB1758705 फोटो उपलब्ध | 984 निर्वाचक का नाम : राजाबेटी पति का नाम: हरिकृष्ण गृह संख्या : 123/1 उम्र : 59 लिंग : महिला | NQI1606961 फोटो उपलब्ध |
| 985 निर्वाचक का नाम : ओमप्रकाश पिता का नाम: धूराम गृह संख्या : 123/1 उम्र : 56 लिंग : पुरुष | KVB1758713 फोटो उपलब्ध | 986 निर्वाचक का नाम : नेपालसिंह पिता का नाम: धूराम गृह संख्या : 123/1 उम्र : 54 लिंग : पुरुष | KVB1741578 फोटो उपलब्ध | 987 निर्वाचक का नाम : भुवन पति का नाम: नेपाल सिंह गृह संख्या : 123/1 उम्र : 52 लिंग : महिला | NQI1715143 फोटो उपलब्ध |
| 988 निर्वाचक का नाम : मथरादेवी पति का नाम: ओमप्रकाश गृह संख्या : 123/1 उम्र : 51 लिंग : महिला | KVB1758671 फोटो उपलब्ध | 989 निर्वाचक का नाम : मानवेन्द्र सिंह पिता का नाम: हरि कृष्ण यादव गृह संख्या : 123/1 उम्र : 40 लिंग : पुरुष | KVB1741222 फोटो उपलब्ध | 990 निर्वाचक का नाम : कमलेश पिता का नाम: मन्खनलाल गृह संख्या : 123/1 उम्र : 39 लिंग : पुरुष | NQI1382860 फोटो उपलब्ध |

| | | | | | |
|--|---------------------------|---|---------------------------|--|---------------------------|
| 991 निर्वाचक का नाम : हेमेन्द्र पिता का नाम: हरिकृष्ण गृह संख्या : 123/1 उम्र : 36 लिंग : पुरुष | NQI0066233 फोटो उपलब्ध | 992 निर्वाचक का नाम : सत्येन्द्रसिंह पिता का नाम: ओमप्रकाश गृह संख्या : 123/1 उम्र : 35 लिंग : पुरुष | NQI1382902 फोटो उपलब्ध | 993 निर्वाचक का नाम : अजय पिता का नाम: मकखन गृह संख्या : 123/1 उम्र : 34 लिंग : पुरुष | NQI1382886 फोटो उपलब्ध |
| 994 निर्वाचक का नाम : दीपिका पति का नाम: हेमेन्द्र गृह संख्या : 123/1 उम्र : 33 लिंग : महिला | NQI1935766 फोटो उपलब्ध | 995 निर्वाचक का नाम : यदुनन्दनी पति का नाम: मानवेन्द्र गृह संख्या : 123/1 उम्र : 32 लिंग : महिला | NQI2321214 फोटो उपलब्ध | 996 निर्वाचक का नाम : रागनी पिता का नाम: नेपाल सिंह गृह संख्या : 123/1 उम्र : 28 लिंग : महिला | NQI1935774 फोटो उपलब्ध |
| 997 निर्वाचक का नाम : ज्योति पति का नाम: अजय गृह संख्या : 123/1 उम्र : 27 लिंग : महिला | NQI2155547 फोटो उपलब्ध | 998 निर्वाचक का नाम : यशपाल पिता का नाम: नेपाल सिंह गृह संख्या : 123/1 उम्र : 27 लिंग : पुरुष | NQI1993815 फोटो उपलब्ध | 999 निर्वाचक का नाम : करनसिंह पिता का नाम: हिन्दूपत गृह संख्या : 123/2 उम्र : 69 लिंग : पुरुष | KVB1741230 फोटो उपलब्ध |
| 1000 निर्वाचक का नाम : राजाबेटी पति का नाम: करनसिंह गृह संख्या : 123/2 उम्र : 65 लिंग : महिला | KVB1414812 फोटो उपलब्ध | 1001 निर्वाचक का नाम : विजय सिंह पिता का नाम: करन सिंह गृह संख्या : 123/2 उम्र : 44 लिंग : पुरुष | KVB1418268 फोटो उपलब्ध | 1002 निर्वाचक का नाम : गीतादेवी पिता का नाम: विजय सिंह गृह संख्या : 123/2 उम्र : 41 लिंग : पुरुष | KVB1417245 फोटो उपलब्ध |
| 1003 निर्वाचक का नाम : जितेन्द्र सिंह पिता का नाम: करन सिंह गृह संख्या : 123/2 उम्र : 36 लिंग : पुरुष | NQI1460518 फोटो उपलब्ध | 1004 निर्वाचक का नाम : सजनी पति का नाम: जितेन्द्र सिंह गृह संख्या : 123/2 उम्र : 33 लिंग : महिला | NQI1956424 फोटो उपलब्ध | 1005 निर्वाचक का नाम : द्रोपती पति का नाम: उमेश गृह संख्या : 140/1 उम्र : 29 लिंग : महिला | NQI1977354 फोटो उपलब्ध |
| 1006 निर्वाचक का नाम : अर्चना कुशवाहा पति का नाम: प्यारे लाल कुशवाहा गृह संख्या : बाबई उम्र : 28 लिंग : महिला | NQI2679074 फोटो उपलब्ध | 1007 निर्वाचक का नाम : योगेंद्र विश्वाकर्म विश्वाकर्म पिता का नाम: ब्रज किशोर विश्वाकर्म गृह संख्या : बाबई उम्र : 22 लिंग : पुरुष | NQI2598936 फोटो उपलब्ध | 1008 निर्वाचक का नाम : मनीषा अहिरवार पति का नाम: राहुल अहिरवार गृह संख्या : बाबई उम्र : 21 लिंग : महिला | NQI2723922 फोटो उपलब्ध |
| 1009 निर्वाचक का नाम : रंजो बंशकार बंशकार पति का नाम: लखीराम बंशकार बंशकार गृह संख्या : बाबई/45 उम्र : 22 लिंग : महिला | NQI2598993 फोटो उपलब्ध | 1010 निर्वाचक का नाम : रस्सो कुशवाहा कुशवाहा पति का नाम: मानवेन्द्र कुशवाहा कुशवाहा गृह संख्या : बाबई/107 उम्र : 21 लिंग : महिला | NQI2582625 फोटो उपलब्ध | 1011 निर्वाचक का नाम : खुशबू कुशवाहा कुशवाहा पति का नाम: नीलेन्द्र कुशवाहा कुशवाहा गृह संख्या : बाबई /110 उम्र : 25 लिंग : महिला | NQI2598985 फोटो उपलब्ध |

विधान सभा क्षेत्र की संख्या व नाम : 44-जतारा
घटक I - परिवर्धन सूची 1 (23-12-2025 से 21-02-2026 तक)

| | | | | |
|------|---|------------|--|-------------|
| 1012 | 1 | NQI2737989 | निर्वाचक का नाम : पूजा अहिरवार पति का नाम: छोटू अहिरवार गृह संख्या : 305 उम्र : 28 लिंग : महिला | फोटो उपलब्ध |
| 1013 | 1 | NQI2738011 | निर्वाचक का नाम : छोटू अहिरवार पिता का नाम: बालचंद्र अहिरवार गृह संख्या : 305 उम्र : 23 लिंग : पुरुष | फोटो उपलब्ध |
| 1014 | 1 | NQI2738086 | निर्वाचक का नाम : गायत्री कुशवाहा अन्य: खेमचंद्र कुशवाहा गृह संख्या : 217 उम्र : 26 लिंग : महिला | फोटो उपलब्ध |
| 1015 | 1 | NQI2743748 | निर्वाचक का नाम : अश्विनी अहिरवार पिता का नाम: भगवत प्रसाद अहिरवार गृह संख्या : 18 उम्र : 18 लिंग : पुरुष | फोटो उपलब्ध |
| 1016 | 1 | NQI2746436 | निर्वाचक का नाम : राम कृष्ण यादव पिता का नाम: लालाराम यादव गृह संख्या : 117 उम्र : 19 लिंग : पुरुष | फोटो उपलब्ध |
| 1017 | 1 | NQI2746444 | निर्वाचक का नाम : मुन्ना लाल कुशवाहा पिता का नाम: गोकल कुशवाहा गृह संख्या : 108 उम्र : 34 लिंग : पुरुष | फोटो उपलब्ध |
| 1018 | 1 | NQI2746469 | निर्वाचक का नाम : रज्जू कुशवाहा पिता का नाम: गोकल कुशवाहा गृह संख्या : 108 उम्र : 30 लिंग : पुरुष | फोटो उपलब्ध |
| 1019 | 1 | NQI2746477 | निर्वाचक का नाम : अंकेश कुमार यादव पिता का नाम: कमलेश कुमार यादव गृह संख्या : 73 उम्र : 20 लिंग : पुरुष | फोटो उपलब्ध |
| 1020 | 1 | NQI2746485 | निर्वाचक का नाम : नैन्सी यादव पिता का नाम: कमलेश यादव गृह संख्या : 73 उम्र : 19 लिंग : महिला | फोटो उपलब्ध |
| 1021 | 1 | NQI2746493 | निर्वाचक का नाम : पारवती विश्वकर्मा पति का नाम: गजराज विश्वकर्मा गृह संख्या : 59 उम्र : 56 लिंग : महिला | फोटो उपलब्ध |
| 1022 | 1 | NQI2754877 | निर्वाचक का नाम : संतोषी कुशवाहा पति का नाम: अवधेश कुशवाहा गृह संख्या : 103/1 उम्र : 24 लिंग : महिला | फोटो उपलब्ध |

निर्वाचकों का विवरण :

A) मतदाताओं की संख्या :

| | नामावली का प्रकार | निर्वाचक नामावली की पहचान : | मतदाताओं की संख्या : | | | | |
|--|------------------------------|-----------------------------|--|-------|------------|-----|------|
| | | | पुरुष | महिला | तृतीय लिंग | कुल | |
| I | मूल | मूल नामावली | विशेष गहन पुनरीक्षण 2026 की मूल नामावली एवं समस्त अनुपूरकों को एकीकृत कर | 541 | 470 | 0 | 1011 |
| II | घटक I - परिवर्धन सूची | पूरक 1 | विशेष गहन पुनरीक्षण - 2026 | 6 | 5 | 0 | 11 |
| III | घटक II - विलोपन सूची | पूरक 1 | विशेष गहन पुनरीक्षण - 2026 | 0 | 2 | 0 | 2 |
| IV | लिंग में संशोधन के कारण अंतर | | | 0 | 0 | 0 | 0 |
| पुनरीक्षण के बाद इस नामावली में शुद्ध निर्वाचक (I+II-III+IV) | | | | 547 | 473 | 0 | 1020 |

B) संशोधनों की संख्या :

| नामावली का प्रकार | निर्वाचक नामावली की पहचान : | संशोधनों की संख्या : |
|-------------------|-----------------------------|----------------------|
| पूरक 1 | विशेष गहन पुनरीक्षण - 2026 | 4 |

निर्वाचक रजिस्ट्रीकरण अधिकारी द्वारा जारी

E-मृत्यु, S-स्थानांतरित, R-दोहरी प्रविष्टि, M-लापता, Q-अहर्ता नहीं