

निर्वाचक नामावली 2026 S12 मध्य प्रदेश

विधान सभा क्षेत्र की संख्या, नाम व आरक्षण स्थिति : 44 - जतारा (अ.जा.)		भाग संख्या : : 131																	
संसदीय निर्वाचन क्षेत्र की संख्या, नाम व आरक्षण स्थिति, जिसमें विधान सभा निर्वाचन क्षेत्र स्थित है : 6 - टीकमगढ (अ.जा.)																			
1. पुनरीक्षण का विवरण																			
पुनरीक्षण का वर्ष :	2026	निर्वाचक नामावली की पहचान :																	
अर्हता तिथि :	01-01-2026	विशेष गहन पुनरीक्षण 2026 की मूल नामावली एवं समस्त अनुपूरकों को एकीकृत कर																	
पुनरीक्षण का स्वरूप :	विशेष गहन पुनरीक्षण 2026																		
प्रकाशन की तिथि :	21-02-2026																		
2. भाग व मतदान क्षेत्र का विवरण :																			
भाग में आने वाले अनुभागों की संख्या और नाम :																			
1-पहाडी बुजुर्ग भाग-2		<table style="width: 100%; border-collapse: collapse;"> <tr> <td style="width: 60%;">मुख्य शहर / मुख्य ग्राम</td> <td>: पहाड़ी बुजुर्ग</td> </tr> <tr> <td>वार्ड</td> <td>:</td> </tr> <tr> <td>पोस्ट ऑफिस</td> <td>: पहाडी बुजुर्ग बी ओ</td> </tr> <tr> <td>पुलिस थाना</td> <td>: बम्होरी कलां</td> </tr> <tr> <td>स्थानीय संस्था</td> <td>: पहाडी बुजुर्ग</td> </tr> <tr> <td>ब्लॉक</td> <td>: पलेरा</td> </tr> <tr> <td>जिला</td> <td>: टीकमगढ</td> </tr> <tr> <td>पिन कोड</td> <td>: 472118</td> </tr> </table>		मुख्य शहर / मुख्य ग्राम	: पहाड़ी बुजुर्ग	वार्ड	:	पोस्ट ऑफिस	: पहाडी बुजुर्ग बी ओ	पुलिस थाना	: बम्होरी कलां	स्थानीय संस्था	: पहाडी बुजुर्ग	ब्लॉक	: पलेरा	जिला	: टीकमगढ	पिन कोड	: 472118
मुख्य शहर / मुख्य ग्राम	: पहाड़ी बुजुर्ग																		
वार्ड	:																		
पोस्ट ऑफिस	: पहाडी बुजुर्ग बी ओ																		
पुलिस थाना	: बम्होरी कलां																		
स्थानीय संस्था	: पहाडी बुजुर्ग																		
ब्लॉक	: पलेरा																		
जिला	: टीकमगढ																		
पिन कोड	: 472118																		
3. मतदान केंद्र का विवरण																			
मतदान केंद्र की संख्या व नाम :	मतदान केन्द्र की विशेष हैसियत (पुरुष/महिला/सामान्य) :		सामान्य																
131 - पहाडी बुजुर्ग	इस मतदान क्षेत्र के सहायक (ऑक्जिलियरी) मतदान केन्द्रों की संख्या :		0																
मतदान केंद्र का भवन व पता :																			
नवीन पंचायत भवन पहाडीबुजुर्ग																			
4. मतदाताओं की संख्या :																			
आरंभिक क्रम	अंतिम क्रम	मतदाताओं की संख्या																	
संख्या	संख्या	पुरुष	महिला	तृतीय लिंग	कुल														
1	1005	534	469	0	1003														

निर्वाचक रजिस्ट्रीकरण अधिकारी द्वारा जारी

Nazri Naksha

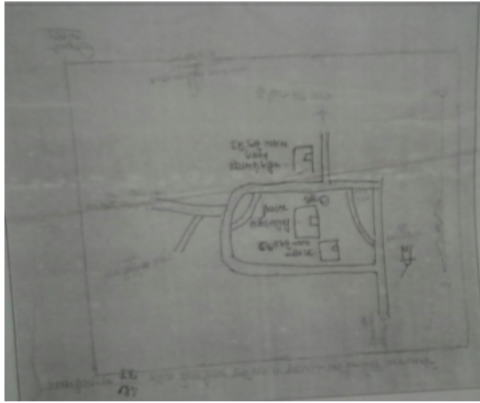

Google Map View



Polling Station Building Front View



मतदान केंद्र के सामने का फ़ोटो



Cad View



Key MAP View

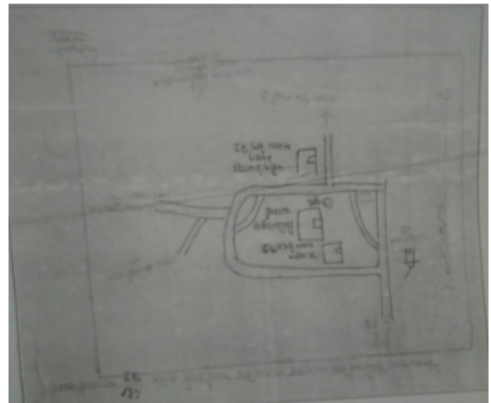

1	NQI1607597	निर्वाचक का नाम : लाडकुंवर पति का नाम: धनीराम गृह संख्या : 03 उम्र : 33 लिंग : महिला	फोटो उपलब्ध	2	NQI2163764	निर्वाचक का नाम : निशा राजा बुंदेला पति का नाम: जयपाल गृह संख्या : 3/0 उम्र : 36 लिंग : महिला	फोटो उपलब्ध	3	NQI2158186	निर्वाचक का नाम : संजीव नापित पिता का नाम: जगदीश प्रसाद नापित गृह संख्या : 4/3 उम्र : 26 लिंग : पुरुष	फोटो उपलब्ध
4	GDX1918200	निर्वाचक का नाम : बेटीबाई पति का नाम: ब्रजलाल गृह संख्या : 209 उम्र : 81 लिंग : महिला	फोटो उपलब्ध	5	GDX1918192	निर्वाचक का नाम : श्रीबाई पति का नाम: भान गृह संख्या : 209 उम्र : 51 लिंग : महिला	फोटो उपलब्ध	6	GDX1095587	निर्वाचक का नाम : रमेश पिता का नाम: ब्रजलाल गृह संख्या : 209 उम्र : 47 लिंग : पुरुष	फोटो उपलब्ध
7	GDX1591122	निर्वाचक का नाम : कल्लन पति का नाम: रमेश गृह संख्या : 209 उम्र : 43 लिंग : महिला	फोटो उपलब्ध	8	NQI0598144	निर्वाचक का नाम : कल्लू पिता का नाम: बिजला गृह संख्या : 209 उम्र : 41 लिंग : पुरुष	फोटो उपलब्ध	9	GDX1918606	निर्वाचक का नाम : अनीता पति का नाम: कल्लू गृह संख्या : 209 उम्र : 38 लिंग : महिला	फोटो उपलब्ध
10	NQI1326727	निर्वाचक का नाम : जशमन पिता का नाम: वृजलाल गृह संख्या : 209 उम्र : 34 लिंग : पुरुष	फोटो उपलब्ध	11	NQI1607803	निर्वाचक का नाम : दीनदयाल पिता का नाम: ब्रजलाल गृह संख्या : 209 उम्र : 32 लिंग : पुरुष	फोटो उपलब्ध	12	NQI2009348	निर्वाचक का नाम : सपना पति का नाम: दीनदयाल गृह संख्या : 209 उम्र : 29 लिंग : महिला	फोटो उपलब्ध
13	NQI2009405	निर्वाचक का नाम : भारती पति का नाम: लक्ष्मी प्रसाद गृह संख्या : 209 उम्र : 28 लिंग : महिला	फोटो उपलब्ध	14	NQI2009397	निर्वाचक का नाम : लक्ष्मी प्रसाद पिता का नाम: भान श्रीवास गृह संख्या : 209 उम्र : 27 लिंग : पुरुष	फोटो उपलब्ध	15	NQI2667418	निर्वाचक का नाम : अकलेश रजक पिता का नाम: भानप्रकाश रजक गृह संख्या : 209 उम्र : 24 लिंग : पुरुष	फोटो उपलब्ध
16	NQI2667707	निर्वाचक का नाम : सुषमा रजक पति का नाम: अकलेश रजक गृह संख्या : 209 उम्र : 24 लिंग : महिला	फोटो उपलब्ध	17	NQI2500809	निर्वाचक का नाम : रुपेश रजक पिता का नाम: कल्लू रजक गृह संख्या : 209 उम्र : 21 लिंग : पुरुष	फोटो उपलब्ध	18	NQI0502831	निर्वाचक का नाम : मुहम्मदखां पिता का नाम: इहू खां गृह संख्या : 210 उम्र : 59 लिंग : पुरुष	फोटो उपलब्ध
19	GDX1327865	निर्वाचक का नाम : साबरा पति का नाम: मुहम्मद खां गृह संख्या : 210 उम्र : 56 लिंग : महिला	फोटो उपलब्ध	20	GDX1775295	निर्वाचक का नाम : प्रागी पिता का नाम: छंदी गृह संख्या : 212/1 उम्र : 74 लिंग : पुरुष	फोटो उपलब्ध	21	GDX1775303	निर्वाचक का नाम : हरप्रसाद पिता का नाम: प्रागी गृह संख्या : 212/1 उम्र : 39 लिंग : पुरुष	फोटो उपलब्ध
22	GDX1775311	निर्वाचक का नाम : द्रोपती पति का नाम: हरप्रसाद गृह संख्या : 212/1 उम्र : 39 लिंग : महिला	फोटो उपलब्ध	23	NQI1826262	निर्वाचक का नाम : सुरेश कुमार पिता का नाम: प्रागी गृह संख्या : 212/1 उम्र : 36 लिंग : पुरुष	फोटो उपलब्ध	24	NQI1826098	निर्वाचक का नाम : गोटी पिता का नाम: छन्दी गृह संख्या : 213 उम्र : 72 लिंग : पुरुष	फोटो उपलब्ध
25	GDX1775428	निर्वाचक का नाम : बब्बू पिता का नाम: छंदी गृह संख्या : 213 उम्र : 63 लिंग : पुरुष	फोटो उपलब्ध	26	GDX1775436	निर्वाचक का नाम : सावित्री पति का नाम: बब्बू गृह संख्या : 213 उम्र : 59 लिंग : महिला	फोटो उपलब्ध	27	NQI1607621	निर्वाचक का नाम : रामप्रकाश पिता का नाम: बब्बू गृह संख्या : 213 उम्र : 32 लिंग : पुरुष	फोटो उपलब्ध
28	NQI0035816	निर्वाचक का नाम : ललती पति का नाम: चन्नेलाल गृह संख्या : 214 उम्र : 71 लिंग : महिला	फोटो उपलब्ध	29	GDX1591130	निर्वाचक का नाम : मुन्ना पति का नाम: दलपत गृह संख्या : 214 उम्र : 46 लिंग : महिला	फोटो उपलब्ध	30	NQI1826106	निर्वाचक का नाम : रामचरन पिता का नाम: चन्ने गृह संख्या : 214 उम्र : 32 लिंग : पुरुष	फोटो उपलब्ध

31	NQI1826114	निर्वाचक का नाम : गनेशी पति का नाम: रामचरन गृह संख्या : 214 उम्र : 30 लिंग : महिला	फोटो उपलब्ध	32	NQI2532992	निर्वाचक का नाम : राजू कुशवाहा पिता का नाम: दलपत गृह संख्या : 214 उम्र : 21 लिंग : पुरुष	फोटो उपलब्ध	33	GDX1918671	निर्वाचक का नाम : भगवानदास पिता का नाम: मथुरा गृह संख्या : 215 उम्र : 51 लिंग : पुरुष	फोटो उपलब्ध
34	GDX1664077	निर्वाचक का नाम : मानकुवर पति का नाम: भगवानदास गृह संख्या : 215 उम्र : 48 लिंग : महिला	फोटो उपलब्ध	35	GDX1918796	निर्वाचक का नाम : गौरीशंकर पिता का नाम: मथुरा गृह संख्या : 215 उम्र : 47 लिंग : पुरुष	फोटो उपलब्ध	36	GDX1919653	निर्वाचक का नाम : मीना पति का नाम: गौरीशंकर गृह संख्या : 215 उम्र : 45 लिंग : महिला	फोटो उपलब्ध
37	NQI1826122	निर्वाचक का नाम : अशोक पिता का नाम: भगवानदास गृह संख्या : 215 उम्र : 32 लिंग : पुरुष	फोटो उपलब्ध	38	NQI1826130	निर्वाचक का नाम : द्रोपती पति का नाम: अशोक गृह संख्या : 215 उम्र : 30 लिंग : महिला	फोटो उपलब्ध	39	NQI2541365	निर्वाचक का नाम : भगवत कुशवाहा पिता का नाम: गौरीशंकर कुशवाहा गृह संख्या : 215 उम्र : 21 लिंग : पुरुष	फोटो उपलब्ध
40	GDX2363653	निर्वाचक का नाम : दयाराम पिता का नाम: दिल्ली गृह संख्या : 216 उम्र : 51 लिंग : पुरुष	फोटो उपलब्ध	41	NQI1715952	निर्वाचक का नाम : रामादेवी पति का नाम: दयाराम गृह संख्या : 216 उम्र : 46 लिंग : महिला	फोटो उपलब्ध	42	NQI0598110	निर्वाचक का नाम : विंदे पिता का नाम: गल्ली गृह संख्या : 217/2 उम्र : 74 लिंग : पुरुष	फोटो उपलब्ध
43	NQI0598060	निर्वाचक का नाम : जानकीबाई पति का नाम: विंदे गृह संख्या : 217/2 उम्र : 71 लिंग : महिला	फोटो उपलब्ध	44	GDX1591197	निर्वाचक का नाम : लच्छी पिता का नाम: गल्ली गृह संख्या : 217/2 उम्र : 63 लिंग : पुरुष	फोटो उपलब्ध	45	GDX1095835	निर्वाचक का नाम : किशोरी पिता का नाम: विंदे गृह संख्या : 217/2 उम्र : 51 लिंग : पुरुष	फोटो उपलब्ध
46	NQI1102185	निर्वाचक का नाम : मानकुवर पति का नाम: किशोरी गृह संख्या : 217/2 उम्र : 48 लिंग : महिला	फोटो उपलब्ध	47	GDX1095686	निर्वाचक का नाम : लखन पिता का नाम: विंदे गृह संख्या : 217/2 उम्र : 45 लिंग : पुरुष	फोटो उपलब्ध	48	NQI0598094	निर्वाचक का नाम : रामदेवी पति का नाम: लखन गृह संख्या : 217/2 उम्र : 43 लिंग : महिला	फोटो उपलब्ध
49	NQI1384387	निर्वाचक का नाम : सरमन पिता का नाम: रामलाल गृह संख्या : 217/2 उम्र : 41 लिंग : पुरुष	फोटो उपलब्ध	50	NQI1384395	निर्वाचक का नाम : मीरादेवी पति का नाम: सरमन गृह संख्या : 217/2 उम्र : 40 लिंग : महिला	फोटो उपलब्ध	51	NQI2158145	निर्वाचक का नाम : राजकुमारी पति का नाम: अरविंद्र गृह संख्या : 217/2 उम्र : 26 लिंग : महिला	फोटो उपलब्ध
52	GDX1918598	निर्वाचक का नाम : हासिमखां पिता का नाम: अल्लादीन गृह संख्या : 218/2 उम्र : 54 लिंग : पुरुष	फोटो उपलब्ध	53	GDX1918564	निर्वाचक का नाम : हाजिरा पति का नाम: हासिमखां गृह संख्या : 218/2 उम्र : 51 लिंग : महिला	फोटो उपलब्ध	54	NQI1826270	निर्वाचक का नाम : असलम पिता का नाम: हासिम गृह संख्या : 218/2 उम्र : 32 लिंग : पुरुष	फोटो उपलब्ध
55	NQI1384163	निर्वाचक का नाम : धनीराम पिता का नाम: बाबूलाल गृह संख्या : 219 उम्र : 36 लिंग : पुरुष	फोटो उपलब्ध	56	GDX1664101	निर्वाचक का नाम : बेटीबाई पति का नाम: चतरा गृह संख्या : 219/1 उम्र : 68 लिंग : महिला	फोटो उपलब्ध	57	NQI2064368	निर्वाचक का नाम : मोहन पिता का नाम: भन्ता गृह संख्या : 219/1 उम्र : 59 लिंग : पुरुष	फोटो उपलब्ध
58	GDX1918713	निर्वाचक का नाम : भुवन पति का नाम: मोहन गृह संख्या : 219/1 उम्र : 57 लिंग : महिला	फोटो उपलब्ध	59	NQI2435832	निर्वाचक का नाम : भजन लाल कुशवाहा कुशवाहा पिता का नाम: मोहन कुशवाहा गृह संख्या : 219/1 उम्र : 46 लिंग : पुरुष	फोटो उपलब्ध	60	NQI1461037	निर्वाचक का नाम : कालीचरन पिता का नाम: मोहन गृह संख्या : 219/1 उम्र : 36 लिंग : पुरुष	फोटो उपलब्ध

61	NQI1461045	निर्वाचक का नाम : राजकुमारी पति का नाम: कालीचरन गृह संख्या : 219/1 उम्र : 34 लिंग : महिला	फोटो उपलब्ध	62	NQI0598151	निर्वाचक का नाम : लच्छी पति का नाम: भज्जू गृह संख्या : 221 उम्र : 56 लिंग : महिला	फोटो उपलब्ध	63	GDX1668326	निर्वाचक का नाम : सुरेश पति का नाम: भज्जू गृह संख्या : 221 उम्र : 38 लिंग : पुरुष	फोटो उपलब्ध
64	GDX1668318	निर्वाचक का नाम : श्यामबाई पति का नाम: सुरेश गृह संख्या : 221 उम्र : 38 लिंग : महिला	फोटो उपलब्ध	65	NQI1461169	निर्वाचक का नाम : मकखन लाल पिता का नाम: भज्जू गृह संख्या : 221 उम्र : 34 लिंग : पुरुष	फोटो उपलब्ध	66	NQI1461151	निर्वाचक का नाम : चन्दा पति का नाम: मकखन लाल गृह संख्या : 221 उम्र : 32 लिंग : महिला	फोटो उपलब्ध
67	NQI2580819	निर्वाचक का नाम : पूजा देवी कुशवाहा पिता का नाम: सुरेश कुशवाहा गृह संख्या : 221 उम्र : 20 लिंग : महिला	फोटो उपलब्ध	68	NQI0598169	निर्वाचक का नाम : सखीदेवी पति का नाम: असइया गृह संख्या : 222 उम्र : 56 लिंग : महिला	फोटो उपलब्ध	69	GDX1775527	निर्वाचक का नाम : रामनाथ पिता का नाम: असइया गृह संख्या : 222 उम्र : 38 लिंग : पुरुष	फोटो उपलब्ध
70	NQI1607910	निर्वाचक का नाम : कालीचरन पिता का नाम: आशाराम गृह संख्या : 222 उम्र : 35 लिंग : पुरुष	फोटो उपलब्ध	71	NQI1607928	निर्वाचक का नाम : सावित्री पति का नाम: कालीचरन गृह संख्या : 222 उम्र : 34 लिंग : महिला	फोटो उपलब्ध	72	NQI1607639	निर्वाचक का नाम : छोटेलाल पिता का नाम: आशाराम गृह संख्या : 222 उम्र : 33 लिंग : पुरुष	फोटो उपलब्ध
73	NQI1607654	निर्वाचक का नाम : प्रीति पति का नाम: रामनाथ गृह संख्या : 222 उम्र : 33 लिंग : महिला	फोटो उपलब्ध	74	NQI1607647	निर्वाचक का नाम : पूना पति का नाम: छोटेलाल गृह संख्या : 222 उम्र : 32 लिंग : महिला	फोटो उपलब्ध	75	GDX2363760	निर्वाचक का नाम : मठोला पिता का नाम: टूडे गृह संख्या : 223 उम्र : 74 लिंग : पुरुष	फोटो उपलब्ध
76	GDX2363505	निर्वाचक का नाम : राजाबेटी पति का नाम: मठोला गृह संख्या : 223 उम्र : 70 लिंग : महिला	फोटो उपलब्ध	77	GDX1913532	निर्वाचक का नाम : भगवानदास पिता का नाम: मठोला गृह संख्या : 223 उम्र : 56 लिंग : पुरुष	फोटो उपलब्ध	78	GDX1829589	निर्वाचक का नाम : सविता पति का नाम: भगवान दास गृह संख्या : 223 उम्र : 45 लिंग : महिला	फोटो उपलब्ध
79	GDX2363752	निर्वाचक का नाम : बब्लू पिता का नाम: मठोले गृह संख्या : 223 उम्र : 41 लिंग : पुरुष	फोटो उपलब्ध	80	GDX1829571	निर्वाचक का नाम : सुखवती पति का नाम: बब्लू गृह संख्या : 223 उम्र : 39 लिंग : महिला	फोटो उपलब्ध	81	NQI2599066	निर्वाचक का नाम : लक्ष्मी प्रसाद कुशवाहा पिता का नाम: भगवान दास कुशवाहा गृह संख्या : 223 उम्र : 26 लिंग : पुरुष	फोटो उपलब्ध
82	NQI2599116	निर्वाचक का नाम : रश्मि कुशवाहा पति का नाम: लक्ष्मी प्रसाद कुशवाहा गृह संख्या : 223 उम्र : 26 लिंग : महिला	फोटो उपलब्ध	83	NQI0035915	निर्वाचक का नाम : शिवदयाल पिता का नाम: मोला गृह संख्या : 224 उम्र : 53 लिंग : पुरुष	फोटो उपलब्ध	84	NQI0598193	निर्वाचक का नाम : सरजू पति का नाम: शिवदयाल गृह संख्या : 224 उम्र : 51 लिंग : महिला	फोटो उपलब्ध
85	NQI2652550	निर्वाचक का नाम : भागवती कुशवाहा पति का नाम: बाबू लाल कुशवाहा गृह संख्या : 224 उम्र : 33 लिंग : महिला	फोटो उपलब्ध	86	NQI2653954	निर्वाचक का नाम : बाबू लाल कुशवाहा पिता का नाम: शिवदयाल कुशवाहा गृह संख्या : 224 उम्र : 31 लिंग : पुरुष	फोटो उपलब्ध	87	GDX1092592	निर्वाचक का नाम : दामोदर पिता का नाम: राधन गृह संख्या : 225/1 उम्र : 78 लिंग : पुरुष	फोटो उपलब्ध
88	GDX1918424	निर्वाचक का नाम : शिम्भू पति का नाम: दामोदर गृह संख्या : 225/1 उम्र : 75 लिंग : महिला	फोटो उपलब्ध	89	GDX1918465	निर्वाचक का नाम : सुलेमान पिता का नाम: रज्जब गृह संख्या : 225/1 उम्र : 68 लिंग : पुरुष	फोटो उपलब्ध	90	GDX1919018	निर्वाचक का नाम : करीम खान पिता का नाम: रज्जब खान गृह संख्या : 225/1 उम्र : 61 लिंग : पुरुष	फोटो उपलब्ध

91	GDX1918747	निर्वाचक का नाम : करीमन पति का नाम: करीम खान गृह संख्या : 225/1 उम्र : 58 लिंग : महिला	फोटो उपलब्ध	92	NQI1326545	निर्वाचक का नाम : रमजान खान पिता का नाम: सुलेमान गृह संख्या : 225/1 उम्र : 42 लिंग : पुरुष	फोटो उपलब्ध	93	NQI1461177	निर्वाचक का नाम : अयूब खान पिता का नाम: सुलेमान खां गृह संख्या : 225/1 उम्र : 40 लिंग : पुरुष	फोटो उपलब्ध
94	NQI1326560	निर्वाचक का नाम : तौहीदखान पिता का नाम: सुलेमान गृह संख्या : 225/1 उम्र : 37 लिंग : पुरुष	फोटो उपलब्ध	95	NQI1326578	निर्वाचक का नाम : जलील खान पिता का नाम: करीम खान गृह संख्या : 225/1 उम्र : 35 लिंग : पुरुष	फोटो उपलब्ध	96	NQI1461193	निर्वाचक का नाम : खलील अहमद पिता का नाम: हुसैन खान गृह संख्या : 225/1 उम्र : 35 लिंग : पुरुष	फोटो उपलब्ध
97	NQI2009363	निर्वाचक का नाम : नबीला पति का नाम: अयूब खान गृह संख्या : 225/1 उम्र : 34 लिंग : महिला	फोटो उपलब्ध	98	NQI1461052	निर्वाचक का नाम : मुफीद खान वैहना पिता का नाम: करीम खान गृह संख्या : 225/1 उम्र : 32 लिंग : पुरुष	फोटो उपलब्ध	99	NQI2604569	निर्वाचक का नाम : सोनम परवेज़ परवेज़ पिता का नाम: खलील अहमद खान गृह संख्या : 225/1 उम्र : 29 लिंग : महिला	फोटो उपलब्ध
# 100	NQI2163756	निर्वाचक का नाम : शबनम बानो पति का नाम: जलील खान गृह संख्या : 225/1 उम्र : 26 लिंग : महिला	फोटो उपलब्ध	101	NQI2590578	निर्वाचक का नाम : अपसाना वानो पति का नाम: मुफीद खान वैहना गृह संख्या : 225/1 उम्र : 23 लिंग : महिला	फोटो उपलब्ध	102	GDX2363844	निर्वाचक का नाम : गैलू पिता का नाम: भगोला गृह संख्या : 226 उम्र : 54 लिंग : पुरुष	फोटो उपलब्ध
103	GDX2363448	निर्वाचक का नाम : फूलाबाई पति का नाम: गैलू गृह संख्या : 226 उम्र : 51 लिंग : महिला	फोटो उपलब्ध	104	GDX1919521	निर्वाचक का नाम : लक्ष्मन पिता का नाम: भगोले गृह संख्या : 226 उम्र : 48 लिंग : पुरुष	फोटो उपलब्ध	105	GDX1093640	निर्वाचक का नाम : कालीचरन पिता का नाम: भगोला गृह संख्या : 226 उम्र : 43 लिंग : पुरुष	फोटो उपलब्ध
106	GDX1775261	निर्वाचक का नाम : शोभा पति का नाम: कालीचरण गृह संख्या : 226 उम्र : 41 लिंग : महिला	फोटो उपलब्ध	107	GDX1093111	निर्वाचक का नाम : दुरगाई पिता का नाम: भगोले गृह संख्या : 226 उम्र : 39 लिंग : पुरुष	फोटो उपलब्ध	108	NQI1384155	निर्वाचक का नाम : लखनलाल पिता का नाम: भगोले गृह संख्या : 226 उम्र : 38 लिंग : पुरुष	फोटो उपलब्ध
109	NQI1461219	निर्वाचक का नाम : पाना देवी पति का नाम: दुरगाई गृह संख्या : 226 उम्र : 35 लिंग : महिला	फोटो उपलब्ध	110	NQI2404333	निर्वाचक का नाम : भगवती अहिरवार पति का नाम: लखन अहिरवार गृह संख्या : 226 उम्र : 32 लिंग : महिला	फोटो उपलब्ध	111	NQI2390938	निर्वाचक का नाम : रिकू पिता का नाम: ग्यप्रसाद गृह संख्या : 226 उम्र : 28 लिंग : पुरुष	फोटो उपलब्ध
112	NQI2390979	निर्वाचक का नाम : रामचरन पिता का नाम: गया प्रसाद गृह संख्या : 226 उम्र : 28 लिंग : पुरुष	फोटो उपलब्ध	113	NQI2479616	निर्वाचक का नाम : कमलेशी अहिरवार पति का नाम: रामचरण अहिरवार गृह संख्या : 226 उम्र : 27 लिंग : महिला	फोटो उपलब्ध	114	NQI2391035	निर्वाचक का नाम : अशोक पिता का नाम: कालीचरण गृह संख्या : 226 उम्र : 23 लिंग : पुरुष	फोटो उपलब्ध
115	NQI2390896	निर्वाचक का नाम : जय राम पिता का नाम: लक्ष्मण गृह संख्या : 226 उम्र : 23 लिंग : पुरुष	फोटो उपलब्ध	116	NQI2708253	निर्वाचक का नाम : रचना अहिरवार पति का नाम: रिकू अहिरवार गृह संख्या : 226 उम्र : 23 लिंग : महिला	फोटो उपलब्ध	117	NQI2480994	निर्वाचक का नाम : पुष्पा अहिरवार पति का नाम: अशोक अहिरवार गृह संख्या : 226 उम्र : 22 लिंग : महिला	फोटो उपलब्ध
118	NQI2624559	निर्वाचक का नाम : बंदना अहिरवार पति का नाम: जयराम अहिरवार गृह संख्या : 226 उम्र : 22 लिंग : महिला	फोटो उपलब्ध	119	GDX1917913	निर्वाचक का नाम : भगवानदास पिता का नाम: खिलाई गृह संख्या : 228 उम्र : 56 लिंग : पुरुष	फोटो उपलब्ध	120	GDX2363810	निर्वाचक का नाम : लली पति का नाम: भगवानदास गृह संख्या : 228 उम्र : 50 लिंग : महिला	फोटो उपलब्ध

121	GDX1918366	निर्वाचक का नाम : जानकीबाई पति का नाम: रमेश गृह संख्या : 228 उम्र : 48 लिंग : महिला	फोटो उपलब्ध	122	NQI1461060	निर्वाचक का नाम : प्रमोद पिता का नाम: भगवानदास गृह संख्या : 228 उम्र : 33 लिंग : पुरुष	फोटो उपलब्ध	123	NQI1826148	निर्वाचक का नाम : सुनील कुमार पिता का नाम: भगवानदास गृह संख्या : 228 उम्र : 30 लिंग : पुरुष	फोटो उपलब्ध
124	NQI1826155	निर्वाचक का नाम : रोशनी पति का नाम: प्रमोद गृह संख्या : 228 उम्र : 30 लिंग : महिला	फोटो उपलब्ध	125	NQI2236552	निर्वाचक का नाम : किरन देवी कुशवाहा पति का नाम: सुनील कुमार गृह संख्या : 228 उम्र : 28 लिंग : महिला	फोटो उपलब्ध	126	NQI2435824	निर्वाचक का नाम : दीपक कुमार कुशवाहा पिता का नाम: रमेश कुशवाहा गृह संख्या : 228 उम्र : 22 लिंग : पुरुष	फोटो उपलब्ध
127	NQI2601052	निर्वाचक का नाम : सविता कुशवाहा पति का नाम: दीपक कुमार कुशवाहा गृह संख्या : 228 उम्र : 21 लिंग : महिला	फोटो उपलब्ध	128	NQI0035782	निर्वाचक का नाम : तिजुवा पिता का नाम: गल्ली गृह संख्या : 230 उम्र : 58 लिंग : पुरुष	फोटो उपलब्ध	129	GDX1095462	निर्वाचक का नाम : पुनुवा पिता का नाम: गल्ली गृह संख्या : 230 उम्र : 53 लिंग : पुरुष	फोटो उपलब्ध
130	GDX1591213	निर्वाचक का नाम : रगू पिता का नाम: गल्ली गृह संख्या : 230 उम्र : 51 लिंग : पुरुष	फोटो उपलब्ध	131	GDX2363828	निर्वाचक का नाम : रामा पति का नाम: तिजुवा गृह संख्या : 230 उम्र : 51 लिंग : महिला	फोटो उपलब्ध	132	GDX2128064	निर्वाचक का नाम : हरकुवर पति का नाम: पुनुवा गृह संख्या : 230 उम्र : 50 लिंग : महिला	फोटो उपलब्ध
133	GDX1775733	निर्वाचक का नाम : घनश्याम पिता का नाम: गल्ली गृह संख्या : 230 उम्र : 39 लिंग : पुरुष	फोटो उपलब्ध	134	NQI1887249	निर्वाचक का नाम : मालती पति का नाम: घनश्याम गृह संख्या : 230 उम्र : 36 लिंग : महिला	फोटो उपलब्ध	135	NQI2552057	निर्वाचक का नाम : गिरिजा देवी पति का नाम: तिजुवा गृह संख्या : 230 उम्र : 26 लिंग : महिला	फोटो उपलब्ध
136	NQI2532547	निर्वाचक का नाम : हरिचरण पिता का नाम: तिजुवा गृह संख्या : 230 उम्र : 25 लिंग : पुरुष	फोटो उपलब्ध	137	NQI2551976	निर्वाचक का नाम : हरिओम पिता का नाम: तिजुवा गृह संख्या : 230 उम्र : 23 लिंग : पुरुष	फोटो उपलब्ध	138	NQI2541159	निर्वाचक का नाम : रामकिशोर पिता का नाम: तिजुवा गृह संख्या : 230 उम्र : 21 लिंग : पुरुष	फोटो उपलब्ध
139	GDX1095504	निर्वाचक का नाम : रसीदन पति का नाम: रहीम खां गृह संख्या : 231 उम्र : 76 लिंग : महिला	फोटो उपलब्ध	140	NQI0022012	निर्वाचक का नाम : मुमताज पिता का नाम: रहीमखां गृह संख्या : 231 उम्र : 54 लिंग : पुरुष	फोटो उपलब्ध	141	GDX1095512	निर्वाचक का नाम : करीमन बानो पति का नाम: मुमताज खॉ गृह संख्या : 231 उम्र : 51 लिंग : महिला	फोटो उपलब्ध
142	GDX1829506	निर्वाचक का नाम : हनीफ पिता का नाम: रहीमखां गृह संख्या : 231 उम्र : 50 लिंग : पुरुष	फोटो उपलब्ध	143	NQI0502849	निर्वाचक का नाम : अजीतखां पिता का नाम: रहीमखां गृह संख्या : 231 उम्र : 43 लिंग : पुरुष	फोटो उपलब्ध	144	NQI0021816	निर्वाचक का नाम : इदरीश खान पिता का नाम: रहीम खां गृह संख्या : 231 उम्र : 40 लिंग : पुरुष	फोटो उपलब्ध
145	NQI1326586	निर्वाचक का नाम : सवाना बानो पति का नाम: इदरीश खान गृह संख्या : 231 उम्र : 36 लिंग : महिला	फोटो उपलब्ध	146	NQI1326594	निर्वाचक का नाम : मजीत खां पिता का नाम: रहीम खां गृह संख्या : 231 उम्र : 34 लिंग : पुरुष	फोटो उपलब्ध	147	NQI1326602	निर्वाचक का नाम : रिहानावानों पति का नाम: मजीत खां गृह संख्या : 231 उम्र : 34 लिंग : महिला	फोटो उपलब्ध
148	NQI1461227	निर्वाचक का नाम : मुबीना बानों पति का नाम: मुमताज खां गृह संख्या : 231 उम्र : 32 लिंग : महिला	फोटो उपलब्ध	149	NQI2209898	निर्वाचक का नाम : कदम अली पिता का नाम: मुमताज केएच गृह संख्या : 231 उम्र : 28 लिंग : पुरुष	फोटो उपलब्ध	150	NQI2208411	निर्वाचक का नाम : जुबीना बानो पिता का नाम: मुमताज केएच गृह संख्या : 231 उम्र : 26 लिंग : महिला	फोटो उपलब्ध

151	GDX1918630	निर्वाचक का नाम : वफाती पिता का नाम: रज्जब गृह संख्या : 234 उम्र : 50 लिंग : पुरुष	फोटो उपलब्ध	152	GDX1918739	निर्वाचक का नाम : महमूदखां पिता का नाम: रखजब गृह संख्या : 234 उम्र : 48 लिंग : पुरुष	फोटो उपलब्ध	153	GDX1095660	निर्वाचक का नाम : विसमिल्ला पिता का नाम: वफाती गृह संख्या : 234 उम्र : 48 लिंग : महिला	फोटो उपलब्ध
154	GDX1093483	निर्वाचक का नाम : फातमा बेगम पति का नाम: महमूद खां गृह संख्या : 234 उम्र : 43 लिंग : महिला	फोटो उपलब्ध	155	NQI1887272	निर्वाचक का नाम : जिब्राईल खान पिता का नाम: बफाती खान गृह संख्या : 234 उम्र : 29 लिंग : पुरुष	फोटो उपलब्ध	156	GDX1093533	निर्वाचक का नाम : लडुवा पिता का नाम: फूलखां गृह संख्या : 235 उम्र : 63 लिंग : महिला	फोटो उपलब्ध
157	NQI2291706	निर्वाचक का नाम : खानमुहम्मद पिता का नाम: फूलखां गृह संख्या : 235 उम्र : 56 लिंग : पुरुष	फोटो उपलब्ध	158	GDX1092766	निर्वाचक का नाम : सुबरातीखां पिता का नाम: फूलखां गृह संख्या : 235 उम्र : 56 लिंग : पुरुष	फोटो उपलब्ध	159	GDX1092923	निर्वाचक का नाम : सविया पति का नाम: सुबराती गृह संख्या : 235 उम्र : 51 लिंग : महिला	फोटो उपलब्ध
160	GDX1093541	निर्वाचक का नाम : सरीबनबेगम पति का नाम: खानमोहम्मद गृह संख्या : 235 उम्र : 43 लिंग : महिला	फोटो उपलब्ध	161	NQI1461235	निर्वाचक का नाम : फिरोज खान पिता का नाम: खान मुहम्मद गृह संख्या : 235 उम्र : 32 लिंग : पुरुष	फोटो उपलब्ध	162	NQI1864669	निर्वाचक का नाम : शवीना पति का नाम: फिरोज खां गृह संख्या : २३५ उम्र : 31 लिंग : महिला	फोटो उपलब्ध
163	NQI2487585	निर्वाचक का नाम : पीरबक्स खान पिता का नाम: मुहम्मद खान गृह संख्या : 235 उम्र : 26 लिंग : पुरुष	फोटो उपलब्ध	164	NQI2487619	निर्वाचक का नाम : इस्सो बानो पति का नाम: पीरबक्स खान गृह संख्या : 235 उम्र : 25 लिंग : महिला	फोटो उपलब्ध	165	GDX1917707	निर्वाचक का नाम : उल्फत पति का नाम: सुबानखां गृह संख्या : 236 उम्र : 68 लिंग : महिला	फोटो उपलब्ध
166	GDX1094564	निर्वाचक का नाम : अनवरखौं पिता का नाम: सुईखौं गृह संख्या : 236 उम्र : 41 लिंग : पुरुष	फोटो उपलब्ध	167	GDX1668375	निर्वाचक का नाम : वहीद खां पिता का नाम: सुवान खां गृह संख्या : 236 उम्र : 41 लिंग : पुरुष	फोटो उपलब्ध	168	NQI0667378	निर्वाचक का नाम : अफसाना पति का नाम: अनवरखौं गृह संख्या : 236 उम्र : 39 लिंग : महिला	फोटो उपलब्ध
169	NQI1607811	निर्वाचक का नाम : आसमीन पिता का नाम: बहीद गृह संख्या : 236 उम्र : 39 लिंग : महिला	फोटो उपलब्ध	170	NQI2390003	निर्वाचक का नाम : रुबीना वानो पति का नाम: वहीद गृह संख्या : 236 उम्र : 34 लिंग : महिला	फोटो उपलब्ध	171	GDX1094754	निर्वाचक का नाम : राजेन्द्रसिंह पिता का नाम: प्रतिपालसिंह गृह संख्या : 238 उम्र : 53 लिंग : पुरुष	फोटो उपलब्ध
172	GDX1095611	निर्वाचक का नाम : गुड्डीराजा पति का नाम: राजेन्द्रसिंह गृह संख्या : 238 उम्र : 51 लिंग : महिला	फोटो उपलब्ध	173	NQI2587368	निर्वाचक का नाम : प्रतीक्षा राजा बुंदेला पिता का नाम: राजेंद्र सिंह बुंदेला गृह संख्या : 238 उम्र : 32 लिंग : महिला	फोटो उपलब्ध	174	NQI0021972	निर्वाचक का नाम : महेन्द्र पिता का नाम: प्रतिपाल गृह संख्या : 240 उम्र : 69 लिंग : पुरुष	फोटो उपलब्ध
175	GDX1775212	निर्वाचक का नाम : लोकेन्द्रसिंह पिता का नाम: गर्जन सिंह गृह संख्या : 240 उम्र : 58 लिंग : पुरुष	फोटो उपलब्ध	176	GDX2363901	निर्वाचक का नाम : मुन्नीराजा पति का नाम: महेन्द्र गृह संख्या : 240 उम्र : 58 लिंग : महिला	फोटो उपलब्ध	177	NQI0598177	निर्वाचक का नाम : सत्येन्द्र सिंह पिता का नाम: महेन्द्रसिंह गृह संख्या : 240 उम्र : 45 लिंग : पुरुष	फोटो उपलब्ध
178	GDX1093491	निर्वाचक का नाम : उपेन्द्र सिंह पिता का नाम: महेन्द्र सिंह गृह संख्या : 240 उम्र : 42 लिंग : पुरुष	फोटो उपलब्ध	179	NQI1326610	निर्वाचक का नाम : डोली राजा पति का नाम: उपेन्द्र सिंह बुंदेला गृह संख्या : 240 उम्र : 43 लिंग : महिला	फोटो उपलब्ध	180	GDX1919281	निर्वाचक का नाम : सीताराजा पति का नाम: सत्येन्द्रसिंह गृह संख्या : 240 उम्र : 41 लिंग : महिला	फोटो उपलब्ध

181	NQI2589570	निर्वाचक का नाम : सुहानी राजा बुंदेला पिता का नाम: सत्येंद्र राजा बुंदेला गृह संख्या : 240 उम्र : 20 लिंग : महिला	फोटो उपलब्ध	182	NQI2714574	निर्वाचक का नाम : सलोनी राजा बुन्देला पिता का नाम: सत्येंद्र सिंह बुन्देला गृह संख्या : 240 उम्र : 19 लिंग : महिला	फोटो उपलब्ध	183	NQI2064350	निर्वाचक का नाम : इन्द्रकुमारी बुन्देला पिता का नाम: लोकेन्द्र बुन्देला गृह संख्या : 241 उम्र : 64 लिंग : महिला	फोटो उपलब्ध
184	GDX1092972	निर्वाचक का नाम : सत्येन्द्रसिंह पिता का नाम: लोकेन्द्रसिंह गृह संख्या : 241 उम्र : 43 लिंग : पुरुष	फोटो उपलब्ध	185	GDX1775196	निर्वाचक का नाम : विमलेशराजे पति का नाम: सत्येन्द्रसिंह गृह संख्या : 241 उम्र : 41 लिंग : महिला	फोटो उपलब्ध	186	GDX1775253	निर्वाचक का नाम : दीपाराजे पति का नाम: भूपेन्द्रसिंह गृह संख्या : 241 उम्र : 39 लिंग : महिला	फोटो उपलब्ध
187	GDX1775204	निर्वाचक का नाम : गिन्नीराजा पिता का नाम: लोकेन्द्रसिंह गृह संख्या : 241 उम्र : 38 लिंग : पुरुष	फोटो उपलब्ध	188	NQI1607829	निर्वाचक का नाम : अनीता पति का नाम: गिन्नी गृह संख्या : 241 उम्र : 35 लिंग : महिला	फोटो उपलब्ध	189	NQI2494003	निर्वाचक का नाम : अदिति राजे बुंदेला पिता का नाम: सत्येंद्र सिंह बुंदेला गृह संख्या : 241 उम्र : 22 लिंग : महिला	फोटो उपलब्ध
190	NQI2685568	निर्वाचक का नाम : आदित्य राज बुंदेला पिता का नाम: सत्येंद्र सिंह बुंदेला गृह संख्या : 241 उम्र : 19 लिंग : पुरुष	फोटो उपलब्ध	191	GDX2363893	निर्वाचक का नाम : मिथलेशकुमारी पति का नाम: अतिबल गृह संख्या : 242 उम्र : 61 लिंग : महिला	फोटो उपलब्ध	192	GDX1591304	निर्वाचक का नाम : भूपेन्द्रसिंह पिता का नाम: अतिबलसिंह गृह संख्या : 242 उम्र : 43 लिंग : पुरुष	फोटो उपलब्ध
193	NQI2389294	निर्वाचक का नाम : गिरजेश पति का नाम: योगेंद्र गृह संख्या : 242 उम्र : 34 लिंग : महिला	फोटो उपलब्ध	194	NQI1715770	निर्वाचक का नाम : योगेन्द्र सिंह पिता का नाम: अतिबल सिंह गृह संख्या : 242 उम्र : 32 लिंग : पुरुष	फोटो उपलब्ध	195	NQI1715820	निर्वाचक का नाम : अरूण प्रताप पिता का नाम: प्रतिपाल सिंह गृह संख्या : 242 उम्र : 32 लिंग : पुरुष	फोटो उपलब्ध
196	NQI2657278	निर्वाचक का नाम : खुशी राजा बुन्देला पिता का नाम: भूपेंद्र सिंह बुन्देला गृह संख्या : 242 उम्र : 21 लिंग : महिला	फोटो उपलब्ध	197	NQI2587533	निर्वाचक का नाम : छवि राजा बुंदेला पिता का नाम: भूपेंद्र सिंह बुंदेला गृह संख्या : 242 उम्र : 20 लिंग : महिला	फोटो उपलब्ध	198	GDX2363869	निर्वाचक का नाम : रामजुराजा पति का नाम: गाविन्द गृह संख्या : 244 उम्र : 68 लिंग : महिला	फोटो उपलब्ध
199	GDX1775220	निर्वाचक का नाम : हरेन्द्र सिंह पिता का नाम: गोविन्द सिंह गृह संख्या : 244 उम्र : 45 लिंग : पुरुष	फोटो उपलब्ध	200	GDX1775238	निर्वाचक का नाम : मिथलेश राजा पति का नाम: हरेन्द्र सिंह गृह संख्या : 244 उम्र : 42 लिंग : महिला	फोटो उपलब्ध	201	GDX1775246	निर्वाचक का नाम : अमरपालसिंह पिता का नाम: गोविन्दसिंह गृह संख्या : 244 उम्र : 39 लिंग : पुरुष	फोटो उपलब्ध
202	NQI1864719	निर्वाचक का नाम : धर्मेश पति का नाम: अमर गृह संख्या : २४४ उम्र : 37 लिंग : महिला	फोटो उपलब्ध	203	NQI2520450	निर्वाचक का नाम : पारुष राजा बुंदेला पिता का नाम: हरेन्द्र सिंह गृह संख्या : 244 उम्र : 21 लिंग : महिला	फोटो उपलब्ध	204	GDX1668284	निर्वाचक का नाम : अल्ला दीन पिता का नाम: बाबू खां गृह संख्या : 245 उम्र : 63 लिंग : पुरुष	फोटो उपलब्ध
205	GDX1668334	निर्वाचक का नाम : उलफत बेगम पति का नाम: अल्ला दीन गृह संख्या : 245 उम्र : 63 लिंग : महिला	फोटो उपलब्ध	206	GDX1092618	निर्वाचक का नाम : मुनीरखीं पिता का नाम: अल्लादीन गृह संख्या : 245 उम्र : 39 लिंग : पुरुष	फोटो उपलब्ध	207	NQI1864727	निर्वाचक का नाम : सुबिना पति का नाम: मुनीर गृह संख्या : २४५ उम्र : 37 लिंग : महिला	फोटो उपलब्ध
208	NQI2286888	निर्वाचक का नाम : नरेन्द्रसिंह पिता का नाम: गर्जनसिंह गृह संख्या : 246/1 उम्र : 56 लिंग : पुरुष	फोटो उपलब्ध	209	NQI2544765	निर्वाचक का नाम : रश्मि राजा बुंदेला पति का नाम: यशेन्द्र सिंह बुंदेला गृह संख्या : 246/1 उम्र : 31 लिंग : महिला	फोटो उपलब्ध	210	NQI1956606	निर्वाचक का नाम : यशवेंद्र पिता का नाम: नरेन्द्र गृह संख्या : 246/1 उम्र : 28 लिंग : पुरुष	फोटो उपलब्ध

211	NQI2554285	निर्वाचक का नाम : यादवेंद्र सिंह बुंदेला पिता का नाम: नरेंद्र सिंह बुंदेला गृह संख्या : 246/1 उम्र : 24 लिंग : पुरुष	फोटो उपलब्ध	212	GDX1917640	निर्वाचक का नाम : कमलेशराजा पिता का नाम: नरेंद्र गृह संख्या : 246/2 उम्र : 53 लिंग : महिला	फोटो उपलब्ध	213	GDX1919562	निर्वाचक का नाम : हीरा पिता का नाम: बाबू गृह संख्या : 254 उम्र : 61 लिंग : पुरुष	फोटो उपलब्ध
214	GDX1917863	निर्वाचक का नाम : विमला पति का नाम: हीरा गृह संख्या : 254 उम्र : 56 लिंग : महिला	फोटो उपलब्ध	215	NQI1550144	निर्वाचक का नाम : सुरेश पिता का नाम: हीरालाल नापित गृह संख्या : 254 उम्र : 34 लिंग : पुरुष	फोटो उपलब्ध	216	NQI1461144	निर्वाचक का नाम : रामनरेश पिता का नाम: हीरालाल गृह संख्या : 254 उम्र : 33 लिंग : पुरुष	फोटो उपलब्ध
217	NQI1936483	निर्वाचक का नाम : हिरदेश पिता का नाम: हीरालाल गृह संख्या : 254 उम्र : 29 लिंग : पुरुष	फोटो उपलब्ध	218	NQI1936491	निर्वाचक का नाम : विनीता पति का नाम: रामनरेश गृह संख्या : 254 उम्र : 29 लिंग : महिला	फोटो उपलब्ध	219	NQI2389690	निर्वाचक का नाम : गजरा देवी पति का नाम: सुरेश गृह संख्या : 254 उम्र : 23 लिंग : महिला	फोटो उपलब्ध
220	NQI1550169	निर्वाचक का नाम : हरिराम अहिरवार पिता का नाम: चन्ना अहिरवार गृह संख्या : 255 उम्र : 32 लिंग : पुरुष	फोटो उपलब्ध	221	GDX1094358	निर्वाचक का नाम : रज्जनसिंह पिता का नाम: संतोषसिंह गृह संख्या : 259 उम्र : 60 लिंग : पुरुष	फोटो उपलब्ध	222	GDX2364149	निर्वाचक का नाम : मुन्नीराजा पति का नाम: रज्जनसिंह गृह संख्या : 259 उम्र : 58 लिंग : महिला	फोटो उपलब्ध
223	NQI2286920	निर्वाचक का नाम : शिशुपाल पिता का नाम: संतोष गृह संख्या : 259 उम्र : 48 लिंग : पुरुष	फोटो उपलब्ध	224	GDX1092683	निर्वाचक का नाम : राजपाल पिता का नाम: रज्जनसिंह गृह संख्या : 259 उम्र : 44 लिंग : पुरुष	फोटो उपलब्ध	225	GDX1775659	निर्वाचक का नाम : राजेशराजा पति का नाम: शिशुपालसिंह गृह संख्या : 259 उम्र : 43 लिंग : महिला	फोटो उपलब्ध
226	GDX1094721	निर्वाचक का नाम : राजकुमारीराजा पति का नाम: राजपालसिंह गृह संख्या : 259 उम्र : 41 लिंग : महिला	फोटो उपलब्ध	227	GDX1668250	निर्वाचक का नाम : जयपाल सिंह पिता का नाम: रज्जन सिंह गृह संख्या : 259 उम्र : 38 लिंग : पुरुष	फोटो उपलब्ध	228	NQI1864693	निर्वाचक का नाम : रीना परमार पति का नाम: जयपाल गृह संख्या : २५९ उम्र : 31 लिंग : महिला	फोटो उपलब्ध
229	NQI2390607	निर्वाचक का नाम : विक्रम सिंह पिता का नाम: राजपाल गृह संख्या : 259 उम्र : 25 लिंग : पुरुष	फोटो उपलब्ध	230	NQI2434975	निर्वाचक का नाम : रिया राजा बुन्देला पिता का नाम: शिशपाल सिंह गृह संख्या : 259 उम्र : 22 लिंग : महिला	फोटो उपलब्ध	231	GDX2363471	निर्वाचक का नाम : मुन्नीलाल पिता का नाम: भरोसे गृह संख्या : 260 उम्र : 73 लिंग : पुरुष	फोटो उपलब्ध
232	GDX1918234	निर्वाचक का नाम : भुवनदेवी पति का नाम: मुन्नीलाल गृह संख्या : 260 उम्र : 68 लिंग : महिला	फोटो उपलब्ध	233	GDX1094549	निर्वाचक का नाम : जगदीशप्रसाद पिता का नाम: मुन्नीलाल गृह संख्या : 260 उम्र : 57 लिंग : पुरुष	फोटो उपलब्ध	234	GDX2363612	निर्वाचक का नाम : प्रभादेवी पति का नाम: जगदीश गृह संख्या : 260 उम्र : 51 लिंग : महिला	फोटो उपलब्ध
235	GDX1094390	निर्वाचक का नाम : श्रीराम पिता का नाम: मुन्नीलाल गृह संख्या : 260 उम्र : 47 लिंग : पुरुष	फोटो उपलब्ध	236	GDX1775667	निर्वाचक का नाम : अंगूरीदेवी पति का नाम: श्रीराम गृह संख्या : 260 उम्र : 43 लिंग : महिला	फोटो उपलब्ध	237	GDX1094382	निर्वाचक का नाम : लखनलाल पिता का नाम: मुन्नीलाल गृह संख्या : 260 उम्र : 41 लिंग : पुरुष	फोटो उपलब्ध
238	NQI1715853	निर्वाचक का नाम : राहुल पिता का नाम: जगदीश गृह संख्या : 260 उम्र : 31 लिंग : पुरुष	फोटो उपलब्ध	239	NQI2635654	निर्वाचक का नाम : अनुज नापित पिता का नाम: श्रीराम नापित गृह संख्या : 260 उम्र : 21 लिंग : पुरुष	फोटो उपलब्ध	240	GDX1917384	निर्वाचक का नाम : लक्ष्मीप्रसाद पिता का नाम: भरोसे गृह संख्या : 260/2 उम्र : 71 लिंग : पुरुष	फोटो उपलब्ध

241 निर्वाचक का नाम : प्यारीबाई पति का नाम: लक्ष्मीप्रसाद गृह संख्या : 260/2 उम्र : 66 लिंग : महिला	GDX1917525 फोटो उपलब्ध	242 निर्वाचक का नाम : रामेश्वर पिता का नाम: भरोसे गृह संख्या : 260/2 उम्र : 63 लिंग : पुरुष	NQI0021964 फोटो उपलब्ध	243 निर्वाचक का नाम : संतोषी पति का नाम: रामेश्वर गृह संख्या : 260/2 उम्र : 60 लिंग : महिला	NQI0022004 फोटो उपलब्ध
244 निर्वाचक का नाम : रक्षा नापित पिता का नाम: लक्ष्मी प्रसाद गृह संख्या : 260/2 उम्र : 27 लिंग : महिला	NQI2530566 फोटो उपलब्ध	245 निर्वाचक का नाम : आरती देवी पिता का नाम: लक्ष्मी प्रसाद गृह संख्या : 260/2 उम्र : 23 लिंग : महिला	NQI2534568 फोटो उपलब्ध	246 निर्वाचक का नाम : लच्छीबाई पति का नाम: सेवा गृह संख्या : 261 उम्र : 61 लिंग : महिला	GDX2363679 फोटो उपलब्ध
247 निर्वाचक का नाम : बलू पिता का नाम: बाबूलाल गृह संख्या : 261 उम्र : 59 लिंग : पुरुष	NQI1102151 फोटो उपलब्ध	248 निर्वाचक का नाम : विन्दावन पिता का नाम: बाबूलाल गृह संख्या : 261 उम्र : 56 लिंग : पुरुष	GDX1911494 फोटो उपलब्ध	249 निर्वाचक का नाम : कोसा पति का नाम: बलू गृह संख्या : 261 उम्र : 56 लिंग : महिला	NQI1102144 फोटो उपलब्ध
250 निर्वाचक का नाम : मिथला पति का नाम: विन्दावन गृह संख्या : 261 उम्र : 54 लिंग : महिला	GDX1911486 फोटो उपलब्ध	251 निर्वाचक का नाम : रती पिता का नाम: बाबूलाल गृह संख्या : 261 उम्र : 51 लिंग : पुरुष	GDX2363729 फोटो उपलब्ध	252 निर्वाचक का नाम : उमिर्ला पति का नाम: रती गृह संख्या : 261 उम्र : 46 लिंग : महिला	GDX1775675 फोटो उपलब्ध
253 निर्वाचक का नाम : अनीता पति का नाम: राधाचरण गृह संख्या : 261 उम्र : 40 लिंग : महिला	NQI1384452 फोटो उपलब्ध	254 निर्वाचक का नाम : राधाचरण पिता का नाम: सेवा गृह संख्या : 261 उम्र : 39 लिंग : पुरुष	GDX1092675 फोटो उपलब्ध	255 निर्वाचक का नाम : विनोद पिता का नाम: रामसेवक गृह संख्या : 261 उम्र : 36 लिंग : पुरुष	NQI1094028 फोटो उपलब्ध
256 निर्वाचक का नाम : रिकू नापित पिता का नाम: बलू गृह संख्या : 261 उम्र : 36 लिंग : पुरुष	NQI1461268 फोटो उपलब्ध	257 निर्वाचक का नाम : सुनील कुमार पिता का नाम: बालू गृह संख्या : २६१ उम्र : 32 लिंग : पुरुष	NQI1864743 फोटो उपलब्ध	258 निर्वाचक का नाम : दीपा नापित पति का नाम: रिकू नापित गृह संख्या : 261 उम्र : 30 लिंग : महिला	NQI2154706 फोटो उपलब्ध
259 निर्वाचक का नाम : दीपाली सेन पति का नाम: सुनील सेन गृह संख्या : 261 उम्र : 26 लिंग : महिला	NQI2477248 फोटो उपलब्ध	260 निर्वाचक का नाम : स्वामी पिता का नाम: कडोरे गृह संख्या : 262 उम्र : 53 लिंग : पुरुष	GDX2363703 फोटो उपलब्ध	261 निर्वाचक का नाम : महेश पिता का नाम: कडोरे गृह संख्या : २६२ उम्र : 50 लिंग : पुरुष	NQI1873231 फोटो उपलब्ध
262 निर्वाचक का नाम : प्रभा पति का नाम: महेश गृह संख्या : २६२ उम्र : 48 लिंग : महिला	NQI1873249 फोटो उपलब्ध	263 निर्वाचक का नाम : अर्जुन नापित पिता का नाम: महेश नापित गृह संख्या : 262 उम्र : 25 लिंग : पुरुष	NQI2427698 फोटो उपलब्ध	264 निर्वाचक का नाम : पवन नापित पिता का नाम: महेश नापित गृह संख्या : 262 उम्र : 23 लिंग : पुरुष	NQI2427706 फोटो उपलब्ध
265 निर्वाचक का नाम : मक्खन पति का नाम: भागीरथ गृह संख्या : 264 उम्र : 73 लिंग : महिला	NQI0598227 फोटो उपलब्ध	266 निर्वाचक का नाम : रामकुवर पति का नाम: सरमन गृह संख्या : 265 उम्र : 68 लिंग : महिला	GDX1918507 फोटो उपलब्ध	267 निर्वाचक का नाम : शंकर लाल नापित पिता का नाम: गिरजे गृह संख्या : 265 उम्र : 62 लिंग : पुरुष	NQI0598185 फोटो उपलब्ध
268 निर्वाचक का नाम : जशोदा पति का नाम: शंकर गृह संख्या : 265 उम्र : 56 लिंग : महिला	NQI0598235 फोटो उपलब्ध	269 निर्वाचक का नाम : जयराम पिता का नाम: सरमन गृह संख्या : 265 उम्र : 51 लिंग : पुरुष	GDX1919638 फोटो उपलब्ध	270 निर्वाचक का नाम : परमानंद पिता का नाम: शर्मन गृह संख्या : 265 उम्र : 51 लिंग : पुरुष	NQI2391332 फोटो उपलब्ध

271 निर्वाचक का नाम : मायादेवी पति का नाम: जयराम गृह संख्या : 265 उम्र : 50 लिंग : महिला	GDX1092774 फोटो उपलब्ध	272 निर्वाचक का नाम : राकेश पिता का नाम: सरमन गृह संख्या : 265 उम्र : 43 लिंग : पुरुष	GDX1092667 फोटो उपलब्ध	273 निर्वाचक का नाम : अनीता पति का नाम: राकेश गृह संख्या : 265 उम्र : 40 लिंग : महिला	GDX1092782 फोटो उपलब्ध
274 निर्वाचक का नाम : उमेश नापित पिता का नाम: शंकर नापित गृह संख्या : 265 उम्र : 32 लिंग : पुरुष	NQI1461276 फोटो उपलब्ध	275 निर्वाचक का नाम : प्रियंका नापित पति का नाम: पंकज नापित गृह संख्या : 265 उम्र : 29 लिंग : महिला	NQI2477065 फोटो उपलब्ध	276 निर्वाचक का नाम : पंकज कुमार सेन पिता का नाम: शंकर सेन गृह संख्या : 265 उम्र : 29 लिंग : पुरुष	NQI2527877 फोटो उपलब्ध
277 निर्वाचक का नाम : संजू पिता का नाम: शंकर गृह संख्या : 265 उम्र : 27 लिंग : पुरुष	NQI2390078 फोटो उपलब्ध	278 निर्वाचक का नाम : मंजू सेन पति का नाम: उमेश गृह संख्या : 265 उम्र : 27 लिंग : महिला	NQI2479574 फोटो उपलब्ध	279 निर्वाचक का नाम : अंकित नापित पिता का नाम: जयराम नापित गृह संख्या : 265 उम्र : 23 लिंग : पुरुष	NQI2425957 फोटो उपलब्ध
280 निर्वाचक का नाम : वीरेंद्र सेन पिता का नाम: जयराम सेन गृह संख्या : 265 उम्र : 21 लिंग : पुरुष	NQI2589075 फोटो उपलब्ध	281 निर्वाचक का नाम : देवेन्द्रसिंह पिता का नाम: जसरथ गृह संख्या : 268 उम्र : 66 लिंग : पुरुष	GDX1094374 फोटो उपलब्ध	282 निर्वाचक का नाम : मुन्नीराजा पति का नाम: देवेन्द्र गृह संख्या : 268 उम्र : 63 लिंग : महिला	GDX1918275 फोटो उपलब्ध
283 निर्वाचक का नाम : रनवीरसिंह पिता का नाम: जसरथ गृह संख्या : 268 उम्र : 60 लिंग : पुरुष	NQI2064376 फोटो उपलब्ध	284 निर्वाचक का नाम : महेशराजा पति का नाम: रनवीरसिंह गृह संख्या : 268 उम्र : 57 लिंग : महिला	GDX1918317 फोटो उपलब्ध	285 निर्वाचक का नाम : रेखाराजा पति का नाम: इन्द्रपाल गृह संख्या : 268 उम्र : 53 लिंग : महिला	GDX1918325 फोटो उपलब्ध
286 निर्वाचक का नाम : सुरेन्द्रसिंह पिता का नाम: देवेन्द्रसिंह गृह संख्या : 268 उम्र : 46 लिंग : पुरुष	GDX1917947 फोटो उपलब्ध	287 निर्वाचक का नाम : दीक्षा पति का नाम: सुरेद्र गृह संख्या : २६८ उम्र : 35 लिंग : महिला	NQI1864750 फोटो उपलब्ध	288 निर्वाचक का नाम : सतेन्द्र सिंह बुन्देला पिता का नाम: देवेन्द्र सिंह गृह संख्या : 268 उम्र : 34 लिंग : पुरुष	NQI1715762 फोटो उपलब्ध
289 निर्वाचक का नाम : अजय प्रताप सिंह पिता का नाम: इंद्रपाल सिंह गृह संख्या : 268 उम्र : 27 लिंग : पुरुष	NQI2103695 फोटो उपलब्ध	290 निर्वाचक का नाम : राना जी बुंदेला पिता का नाम: रनवीर सिंह गृह संख्या : 268 उम्र : 27 लिंग : पुरुष	NQI2103703 फोटो उपलब्ध	291 निर्वाचक का नाम : अरविंद्र पिता का नाम: किशोरी गृह संख्या : 271/2 उम्र : 26 लिंग : पुरुष	NQI2158137 फोटो उपलब्ध
292 निर्वाचक का नाम : कुमकुमराजा पति का नाम: राजकुमारसिंह गृह संख्या : 272/3 उम्र : 58 लिंग : महिला	GDX1095629 फोटो उपलब्ध	293 निर्वाचक का नाम : रविन्द्रसिंह पिता का नाम: राजकुमारसिंह गृह संख्या : 272/3 उम्र : 41 लिंग : पुरुष	GDX1093103 फोटो उपलब्ध	294 निर्वाचक का नाम : बीनू पति का नाम: रविंद्र गृह संख्या : २७२/३ उम्र : 37 लिंग : महिला	NQI1864768 फोटो उपलब्ध
295 निर्वाचक का नाम : रोशनी राजा पति का नाम: रोहित गृह संख्या : 272/3 उम्र : 30 लिंग : महिला	NQI1826163 फोटो उपलब्ध	296 निर्वाचक का नाम : बईदनबेगम पति का नाम: बशीरखां गृह संख्या : 273 उम्र : 70 लिंग : महिला	GDX2364016 फोटो उपलब्ध	297 निर्वाचक का नाम : बशीरखां पिता का नाम: अच्छेखां गृह संख्या : 273 उम्र : 63 लिंग : पुरुष	GDX2363943 फोटो उपलब्ध
298 निर्वाचक का नाम : असगर खां पिता का नाम: बसीर खां गृह संख्या : 273 उम्र : 43 लिंग : पुरुष	GDX1094531 फोटो उपलब्ध	299 निर्वाचक का नाम : सुलेखाबानो पति का नाम: असगरखां गृह संख्या : 273 उम्र : 41 लिंग : महिला	NQI1102169 फोटो उपलब्ध	300 निर्वाचक का नाम : शहादतखां पिता का नाम: वशीरखां गृह संख्या : 273 उम्र : 40 लिंग : पुरुष	NQI0598334 फोटो उपलब्ध

301	GDX1829498	निर्वाचक का नाम : हलीमनबानो पति का नाम: शहादतखीं गृह संख्या : 273 उम्र : 39 लिंग : महिला	फोटो उपलब्ध	302	NQI1326628	निर्वाचक का नाम : रूस्तम खां पिता का नाम: वसीर खां गृह संख्या : 273 उम्र : 35 लिंग : पुरुष	फोटो उपलब्ध	303	NQI2635605	निर्वाचक का नाम : इक़बाल खा खान पिता का नाम: असगर खान खान गृह संख्या : 273 उम्र : 20 लिंग : पुरुष	फोटो उपलब्ध
304	GDX2364065	निर्वाचक का नाम : गुलाब खान पिता का नाम: रहीमखां गृह संख्या : 274 उम्र : 39 लिंग : पुरुष	फोटो उपलब्ध	305	NQI2651776	निर्वाचक का नाम : गुलशन खातून बैना पति का नाम: गुलाब खान बैना गृह संख्या : 274 उम्र : 36 लिंग : महिला	फोटो उपलब्ध	306	NQI2390151	निर्वाचक का नाम : सितारा वानो पति का नाम: इस्लाम गृह संख्या : 274 उम्र : 28 लिंग : महिला	फोटो उपलब्ध
307	NQI2390839	निर्वाचक का नाम : मुस्ताक़ पिता का नाम: हासिम गृह संख्या : 274 उम्र : 27 लिंग : पुरुष	फोटो उपलब्ध	308	NQI2523223	निर्वाचक का नाम : आसिया पति का नाम: मुस्ताक़ अली गृह संख्या : 274 उम्र : 27 लिंग : महिला	फोटो उपलब्ध	309	GDX2364214	निर्वाचक का नाम : जहूरन पति का नाम: इदूखां गृह संख्या : 277 उम्र : 81 लिंग : महिला	फोटो उपलब्ध
310	GDX1095314	निर्वाचक का नाम : ईसवखीं पिता का नाम: इदूखां गृह संख्या : 277 उम्र : 66 लिंग : पुरुष	फोटो उपलब्ध	311	GDX1093061	निर्वाचक का नाम : अल्फूखां पिता का नाम: इदूखां गृह संख्या : 277 उम्र : 63 लिंग : पुरुष	फोटो उपलब्ध	312	GDX1094333	निर्वाचक का नाम : जिन्नदवेगन पति का नाम: अल्फूखां गृह संख्या : 277 उम्र : 60 लिंग : महिला	फोटो उपलब्ध
313	GDX2364206	निर्वाचक का नाम : हमीदखां पिता का नाम: इदूखां गृह संख्या : 277 उम्र : 56 लिंग : पुरुष	फोटो उपलब्ध	314	GDX1093590	निर्वाचक का नाम : गुलसन पति का नाम: हमीद खां गृह संख्या : 277 उम्र : 50 लिंग : महिला	फोटो उपलब्ध	315	GDX1094580	निर्वाचक का नाम : अकबरखां पिता का नाम: इदूखां गृह संख्या : 277 उम्र : 49 लिंग : पुरुष	फोटो उपलब्ध
316	NQI0035832	निर्वाचक का नाम : हकीमन पति का नाम: अकबरखां गृह संख्या : 277 उम्र : 48 लिंग : महिला	फोटो उपलब्ध	317	GDX1668243	निर्वाचक का नाम : सलीम खां पिता का नाम: अल्फू खां गृह संख्या : 277 उम्र : 40 लिंग : पुरुष	फोटो उपलब्ध	318	NQI1384122	निर्वाचक का नाम : हफीज खां पिता का नाम: अब्फूखां गृह संख्या : 277 उम्र : 36 लिंग : पुरुष	फोटो उपलब्ध
319	NQI1384130	निर्वाचक का नाम : अनीश खां पिता का नाम: अब्फूखां गृह संख्या : 277 उम्र : 33 लिंग : पुरुष	फोटो उपलब्ध	320	NQI2209708	निर्वाचक का नाम : निक्की पिता का नाम: हफ्रीज़ गृह संख्या : 277 उम्र : 29 लिंग : महिला	फोटो उपलब्ध	321	NQI2605913	निर्वाचक का नाम : आशिक खान खान पिता का नाम: अक्वर खान खान गृह संख्या : 277 उम्र : 26 लिंग : पुरुष	फोटो उपलब्ध
322	NQI2606671	निर्वाचक का नाम : शाहीन वेगम खान पति का नाम: आशिक खान खान गृह संख्या : 277 उम्र : 23 लिंग : महिला	फोटो उपलब्ध	323	GDX1919117	निर्वाचक का नाम : अमान पिता का नाम: ललंजू गृह संख्या : 284 उम्र : 73 लिंग : पुरुष	फोटो उपलब्ध	324	GDX1919109	निर्वाचक का नाम : धनकू पति का नाम: अमान गृह संख्या : 284 उम्र : 70 लिंग : महिला	फोटो उपलब्ध
325	GDX1917673	निर्वाचक का नाम : बब्बू पिता का नाम: कैचू गृह संख्या : 284 उम्र : 50 लिंग : पुरुष	फोटो उपलब्ध	326	GDX1918721	निर्वाचक का नाम : जानकी पति का नाम: बब्बू गृह संख्या : 284 उम्र : 48 लिंग : महिला	फोटो उपलब्ध	327	GDX1775360	निर्वाचक का नाम : गोकुल पिता का नाम: अमान गृह संख्या : 284 उम्र : 46 लिंग : पुरुष	फोटो उपलब्ध
328	GDX1775709	निर्वाचक का नाम : धर्मी पति का नाम: रामप्रकाश गृह संख्या : 284 उम्र : 44 लिंग : महिला	फोटो उपलब्ध	329	GDX1775691	निर्वाचक का नाम : रामप्रकाश पिता का नाम: कैचू गृह संख्या : 284 उम्र : 39 लिंग : पुरुष	फोटो उपलब्ध	330	NQI1607720	निर्वाचक का नाम : गोतम पिता का नाम: अमान गृह संख्या : 284 उम्र : 33 लिंग : पुरुष	फोटो उपलब्ध

331	NQI2519858	निर्वाचक का नाम : फूलबती कुशवाहा पति का नाम: खार्गाई कुशवाहा गृह संख्या : 284 उम्र : 33 लिंग : महिला	फोटो उपलब्ध	332	NQI1550151	निर्वाचक का नाम : खरगाई कुशवाहा पिता का नाम: अमान कुशवाहा गृह संख्या : 284 उम्र : 32 लिंग : पुरुष	फोटो उपलब्ध	333	NQI1864792	निर्वाचक का नाम : पुष्पेन्द्र पिता का नाम: बब्बू गृह संख्या : २८४ उम्र : 32 लिंग : पुरुष	फोटो उपलब्ध
334	NQI1864784	निर्वाचक का नाम : कुशमा पति का नाम: गोतम गृह संख्या : २८४ उम्र : 32 लिंग : महिला	फोटो उपलब्ध	335	NQI1864800	निर्वाचक का नाम : रेशमा पति का नाम: पुष्पेन्द्र गृह संख्या : २८४ उम्र : 30 लिंग : महिला	फोटो उपलब्ध	336	NQI2390797	निर्वाचक का नाम : लक्ष्मण पिता का नाम: गोकल गृह संख्या : 284 उम्र : 25 लिंग : पुरुष	फोटो उपलब्ध
337	NQI2464675	निर्वाचक का नाम : सुशीला देवी कुशवाहा पति का नाम: महेश कुशवाहा गृह संख्या : 284 उम्र : 23 लिंग : महिला	फोटो उपलब्ध	338	NQI2481000	निर्वाचक का नाम : महेश कुशवाहा पिता का नाम: बब्बू कुशवाहा गृह संख्या : 284 उम्र : 23 लिंग : पुरुष	फोटो उपलब्ध	339	NQI2519882	निर्वाचक का नाम : छोटे लाल कुशवाहा पिता का नाम: गोकल कुशवाहा गृह संख्या : 284 उम्र : 21 लिंग : पुरुष	फोटो उपलब्ध
340	GDX2363513	निर्वाचक का नाम : रामदास पिता का नाम: ढडकोले गृह संख्या : 285/1 उम्र : 69 लिंग : पुरुष	फोटो उपलब्ध	341	NQI1102177	निर्वाचक का नाम : भुमानीवाई पति का नाम: रामदास गृह संख्या : 285/1 उम्र : 66 लिंग : महिला	फोटो उपलब्ध	342	GDX1591346	निर्वाचक का नाम : शिवदयाल पिता का नाम: रामदास गृह संख्या : 285/1 उम्र : 43 लिंग : पुरुष	फोटो उपलब्ध
343	GDX1092808	निर्वाचक का नाम : कमलेश पिता का नाम: रामदास गृह संख्या : 285/1 उम्र : 41 लिंग : पुरुष	फोटो उपलब्ध	344	GDX1775444	निर्वाचक का नाम : रेखा पति का नाम: शिवदयाल गृह संख्या : 285/1 उम्र : 41 लिंग : महिला	फोटो उपलब्ध	345	GDX1911502	निर्वाचक का नाम : आरतीदेवी पति का नाम: कमलेश गृह संख्या : 285/1 उम्र : 39 लिंग : महिला	फोटो उपलब्ध
346	GDX1092709	निर्वाचक का नाम : तिजुवा पिता का नाम: जम्मे गृह संख्या : 286 उम्र : 63 लिंग : पुरुष	फोटो उपलब्ध	347	GDX1918341	निर्वाचक का नाम : वसंती पति का नाम: तिजुवा गृह संख्या : 286 उम्र : 60 लिंग : महिला	फोटो उपलब्ध	348	GDX1092873	निर्वाचक का नाम : मकुन्दी पिता का नाम: तिजुवा गृह संख्या : 286 उम्र : 41 लिंग : पुरुष	फोटो उपलब्ध
349	GDX1327857	निर्वाचक का नाम : मन्खन कुशवाहा पिता का नाम: मकुन्दी गृह संख्या : 286 उम्र : 39 लिंग : महिला	फोटो उपलब्ध	350	NQI1384254	निर्वाचक का नाम : कनई पिता का नाम: तिजुवा गृह संख्या : 286 उम्र : 33 लिंग : पुरुष	फोटो उपलब्ध	351	NQI2415297	निर्वाचक का नाम : ग्यादीन कुशवाहा पिता का नाम: तिजुवा गृह संख्या : 286 उम्र : 33 लिंग : पुरुष	फोटो उपलब्ध
352	NQI1461292	निर्वाचक का नाम : सुशीला देवी पति का नाम: कनई कुशवाहा गृह संख्या : 286 उम्र : 32 लिंग : महिला	फोटो उपलब्ध	353	NQI2537710	निर्वाचक का नाम : जमनी कुशवाहा पति का नाम: ग्यादीन कुशवाहा गृह संख्या : 286 उम्र : 31 लिंग : महिला	फोटो उपलब्ध	354	NQI2543841	निर्वाचक का नाम : पूजा कुशवाहा पति का नाम: दीपक कुशवाहा गृह संख्या : 286 उम्र : 25 लिंग : महिला	फोटो उपलब्ध
355	NQI2390664	निर्वाचक का नाम : दीपक पिता का नाम: मकुन्दी गृह संख्या : 286 उम्र : 24 लिंग : पुरुष	फोटो उपलब्ध	356	GDX1092857	निर्वाचक का नाम : सुखनंदन पिता का नाम: सरमन गृह संख्या : 287 उम्र : 73 लिंग : पुरुष	फोटो उपलब्ध	357	GDX1095637	निर्वाचक का नाम : जसोदा पति का नाम: सुखनंदन गृह संख्या : 287 उम्र : 70 लिंग : महिला	फोटो उपलब्ध
358	GDX1095652	निर्वाचक का नाम : अशोककुमारी पति का नाम: धूराम गृह संख्या : 287 उम्र : 41 लिंग : महिला	फोटो उपलब्ध	359	NQI1607878	निर्वाचक का नाम : अनंदी पिता का नाम: धूराम गृह संख्या : 287 उम्र : 32 लिंग : पुरुष	फोटो उपलब्ध	360	NQI1607886	निर्वाचक का नाम : उमिला पति का नाम: अनंद गृह संख्या : 287 उम्र : 32 लिंग : महिला	फोटो उपलब्ध

361	NQI1887256	निर्वाचक का नाम : विकास पिता का नाम: धुराम गृह संख्या : 287 उम्र : 29 लिंग : पुरुष	फोटो उपलब्ध	362	GDX1917897	निर्वाचक का नाम : दम्पू पिता का नाम: गुली गृह संख्या : 291 उम्र : 73 लिंग : पुरुष	फोटो उपलब्ध	363	GDX1917905	निर्वाचक का नाम : भुमानी पति का नाम: दम्पू गृह संख्या : 291 उम्र : 70 लिंग : महिला	फोटो उपलब्ध
364	GDX2364040	निर्वाचक का नाम : रामकिशोर पिता का नाम: दम्पू गृह संख्या : 291 उम्र : 53 लिंग : पुरुष	फोटो उपलब्ध	365	NQI1461797	निर्वाचक का नाम : भगवत प्रसाद पिता का नाम: राम किशोर गृह संख्या : 291 उम्र : 32 लिंग : पुरुष	फोटो उपलब्ध	366	NQI1607894	निर्वाचक का नाम : सोनू पिता का नाम: रामकिशोर गृह संख्या : 291 उम्र : 32 लिंग : पुरुष	फोटो उपलब्ध
367	NQI1461326	निर्वाचक का नाम : राजेश्वरी देवी पति का नाम: भगवत प्रसाद गृह संख्या : 291 उम्र : 32 लिंग : महिला	फोटो उपलब्ध	368	NQI1936509	निर्वाचक का नाम : विमला पति का नाम: सोनू गृह संख्या : 291 उम्र : 29 लिंग : महिला	फोटो उपलब्ध	369	NQI2415305	निर्वाचक का नाम : अखलेश अहिरवार पिता का नाम: बालाराम अहिरवार गृह संख्या : 291 उम्र : 24 लिंग : पुरुष	फोटो उपलब्ध
370	NQI2482693	निर्वाचक का नाम : प्रियका अहिरवार अन्य: रामकुमार अहिरवार गृह संख्या : 291 उम्र : 24 लिंग : महिला	फोटो उपलब्ध	371	NQI2415313	निर्वाचक का नाम : रामकुमार अहिरवार पिता का नाम: बालाराम अहिरवार गृह संख्या : 291 उम्र : 23 लिंग : पुरुष	फोटो उपलब्ध	372	GDX1918259	निर्वाचक का नाम : चन्ना पिता का नाम: विजइया गृह संख्या : 295 उम्र : 64 लिंग : पुरुष	फोटो उपलब्ध
373	GDX1918408	निर्वाचक का नाम : रामा पति का नाम: चन्ना गृह संख्या : 295 उम्र : 62 लिंग : महिला	फोटो उपलब्ध	374	NQI1873256	निर्वाचक का नाम : सोमवती पति का नाम: हरिराम गृह संख्या : २९५ उम्र : 33 लिंग : महिला	फोटो उपलब्ध	375	NQI2425973	निर्वाचक का नाम : मालती अहिरवार पति का नाम: जितेंद्र कुमार अहिरवार गृह संख्या : 295 उम्र : 26 लिंग : महिला	फोटो उपलब्ध
376	NQI2425965	निर्वाचक का नाम : जितेंद्र कुमार अहिरवार पिता का नाम: चन्ने लाल गृह संख्या : 295 उम्र : 25 लिंग : पुरुष	फोटो उपलब्ध	377	GDX1919257	निर्वाचक का नाम : कल्लन अहिरवार पति का नाम: रामप्रसाद अहिरवार गृह संख्या : 298 उम्र : 70 लिंग : महिला	फोटो उपलब्ध	378	GDX1775352	निर्वाचक का नाम : रामप्रसाद पिता का नाम: गुली गृह संख्या : 298 उम्र : 69 लिंग : पुरुष	फोटो उपलब्ध
379	GDX2363927	निर्वाचक का नाम : फुन्दीलाल पिता का नाम: रामप्रसाद गृह संख्या : 298 उम्र : 41 लिंग : पुरुष	फोटो उपलब्ध	380	GDX2363919	निर्वाचक का नाम : शारदादेवी पति का नाम: फुन्दी लाल गृह संख्या : 298 उम्र : 39 लिंग : महिला	फोटो उपलब्ध	381	NQI1607738	निर्वाचक का नाम : घनश्याम अहिरवार पिता का नाम: रामप्रसाद गृह संख्या : 298 उम्र : 32 लिंग : पुरुष	फोटो उपलब्ध
382	NQI2722015	निर्वाचक का नाम : सपना अहिरवार पति का नाम: घनश्याम अहिरवार गृह संख्या : 298 उम्र : 30 लिंग : महिला	फोटो उपलब्ध	383	GDX1918390	निर्वाचक का नाम : लछिया पति का नाम: सूरेंद्र गृह संख्या : 300 उम्र : 68 लिंग : महिला	फोटो उपलब्ध	384	GDX1918861	निर्वाचक का नाम : सुम्मेरी पिता का नाम: सूरेंद्र गृह संख्या : 300 उम्र : 46 लिंग : पुरुष	फोटो उपलब्ध
385	GDX1093624	निर्वाचक का नाम : सोना पति का नाम: सुम्मेरी गृह संख्या : 300 उम्र : 41 लिंग : महिला	फोटो उपलब्ध	386	GDX1919604	निर्वाचक का नाम : परमानंद पिता का नाम: सूरेंद्र गृह संख्या : 300 उम्र : 40 लिंग : पुरुष	फोटो उपलब्ध	387	NQI2653863	निर्वाचक का नाम : बैनी बाई अहिरवार पति का नाम: परमानंद अहिरवार गृह संख्या : 300 उम्र : 36 लिंग : महिला	फोटो उपलब्ध
388	NQI2477057	निर्वाचक का नाम : खुशबु अहिरवार पति का नाम: हरिचरण गृह संख्या : 300 उम्र : 26 लिंग : महिला	फोटो उपलब्ध	389	NQI2286979	निर्वाचक का नाम : उर्मिला पति का नाम: प्रभुदयाल गृह संख्या : 306 उम्र : 76 लिंग : महिला	फोटो उपलब्ध	390	GDX1917251	निर्वाचक का नाम : ओमप्रकाश पिता का नाम: प्रभुदयाल गृह संख्या : 306 उम्र : 53 लिंग : पुरुष	फोटो उपलब्ध

391	NQI0010454	निर्वाचक का नाम : उषादेवी पति का नाम: ओमप्रकाश गृह संख्या : 306 उम्र : 50 लिंग : महिला	फोटो उपलब्ध	392	GDX1093004	निर्वाचक का नाम : सुरेश कुमार पिता का नाम: प्रभूदयाल गृह संख्या : 306 उम्र : 41 लिंग : पुरुष	फोटो उपलब्ध	393	GDX1092790	निर्वाचक का नाम : अनिलकुमार पिता का नाम: प्रभूदयाल गृह संख्या : 306 उम्र : 39 लिंग : पुरुष	फोटो उपलब्ध
394	NQI1461086	निर्वाचक का नाम : शिखा पति का नाम: अनिल कुमार गृह संख्या : 306 उम्र : 39 लिंग : महिला	फोटो उपलब्ध	395	NQI1607746	निर्वाचक का नाम : अनीता पति का नाम: सुरेश गृह संख्या : 306 उम्र : 39 लिंग : महिला	फोटो उपलब्ध	396	NQI1461094	निर्वाचक का नाम : प्रिन्स पिता का नाम: ओमप्रकाश गृह संख्या : 306 उम्र : 35 लिंग : पुरुष	फोटो उपलब्ध
397	NQI2624591	निर्वाचक का नाम : दीपाली गुप्ता पति का नाम: प्रिन्स गुप्ता गृह संख्या : 306 उम्र : 31 लिंग : महिला	फोटो उपलब्ध	398	NQI0021162	निर्वाचक का नाम : घनश्याम पिता का नाम: बंशे गृह संख्या : 306/3 उम्र : 61 लिंग : पुरुष	फोटो उपलब्ध	399	NQI1461318	निर्वाचक का नाम : ग्यादीन कुशवाहा पिता का नाम: घनश्याम कुशवाहा गृह संख्या : 306/3 उम्र : 32 लिंग : पुरुष	फोटो उपलब्ध
400	NQI1864818	निर्वाचक का नाम : राधा पति का नाम: ग्यादीन गृह संख्या : ३०६/३ उम्र : 30 लिंग : महिला	फोटो उपलब्ध	401	NQI2427714	निर्वाचक का नाम : छाया कुशवाहा ओमप्रकाश कुशवाहा अन्य: ओमप्रकाश कुशवाहा गृह संख्या : 306/3 उम्र : 30 लिंग : पुरुष	फोटो उपलब्ध	402	NQI1936327	निर्वाचक का नाम : ओम प्रकाश पिता का नाम: घनश्याम दास गृह संख्या : 306/3 उम्र : 29 लिंग : पुरुष	फोटो उपलब्ध
403	GDX1092980	निर्वाचक का नाम : अल्लारखडी पिता का नाम: बादलखी गृह संख्या : 308 उम्र : 43 लिंग : पुरुष	फोटो उपलब्ध	404	GDX1094705	निर्वाचक का नाम : अमीना पति का नाम: अल्लारखडी गृह संख्या : 308 उम्र : 41 लिंग : महिला	फोटो उपलब्ध	405	GDX1092626	निर्वाचक का नाम : रमजान पिता का नाम: बादलखी गृह संख्या : 308 उम्र : 40 लिंग : पुरुष	फोटो उपलब्ध
406	GDX1094697	निर्वाचक का नाम : फातमा पति का नाम: रमजान गृह संख्या : 308 उम्र : 40 लिंग : महिला	फोटो उपलब्ध	407	GDX1668292	निर्वाचक का नाम : अयूब खां पिता का नाम: बादल खां गृह संख्या : 308 उम्र : 37 लिंग : पुरुष	फोटो उपलब्ध	# 408	NQI1461128	निर्वाचक का नाम : शमीम बानो पति का नाम: अयूब खान गृह संख्या : 308 उम्र : 38 लिंग : महिला	फोटो उपलब्ध
409	NQI1461334	निर्वाचक का नाम : हरीचरन पिता का नाम: सूर अहिरवार गृह संख्या : 308 उम्र : 32 लिंग : पुरुष	फोटो उपलब्ध	410	NQI1461896	निर्वाचक का नाम : छोटेलाल पिता का नाम: सूर अहिरवार गृह संख्या : 308 उम्र : 32 लिंग : पुरुष	फोटो उपलब्ध	411	NQI2209443	निर्वाचक का नाम : राज मुहम्मद पिता का नाम: बादल केएच गृह संख्या : 308 उम्र : 29 लिंग : पुरुष	फोटो उपलब्ध
# 412	NQI2390177	निर्वाचक का नाम : रोशनी बानो पति का नाम: राजमोहम्मद बैना गृह संख्या : 308 उम्र : 29 लिंग : महिला	फोटो उपलब्ध	413	NQI2495687	निर्वाचक का नाम : आरती अहिरवार पति का नाम: छोटेलाल अहिरवार गृह संख्या : 308 उम्र : 23 लिंग : महिला	फोटो उपलब्ध	414	NQI2516532	निर्वाचक का नाम : मुस्कन बानो वैना पिता का नाम: अल्लारखी वैना गृह संख्या : 308 उम्र : 22 लिंग : महिला	फोटो उपलब्ध
415	NQI2598472	निर्वाचक का नाम : शबनम बानो खान पिता का नाम: रमजान खान गृह संख्या : 308 उम्र : 20 लिंग : महिला	फोटो उपलब्ध	416	GDX1775337	निर्वाचक का नाम : पुष्पादेवी पति का नाम: केहरसिंह गृह संख्या : 310 उम्र : 68 लिंग : महिला	फोटो उपलब्ध	417	NQI0598086	निर्वाचक का नाम : रामसिंह पिता का नाम: जालमसिंह गृह संख्या : 310 उम्र : 66 लिंग : पुरुष	फोटो उपलब्ध
418	NQI0598136	निर्वाचक का नाम : विजयराज पति का नाम: रामसिंह गृह संख्या : 310 उम्र : 64 लिंग : महिला	फोटो उपलब्ध	419	GDX1918473	निर्वाचक का नाम : केशपालसिंह पिता का नाम: जालमसिंह गृह संख्या : 310 उम्र : 63 लिंग : पुरुष	फोटो उपलब्ध	420	GDX1775329	निर्वाचक का नाम : हीराराजा पिता का नाम: केशपालसिंह गृह संख्या : 310 उम्र : 63 लिंग : महिला	फोटो उपलब्ध

421	NQI1384460	निर्वाचक का नाम : छोटीराजा पति का नाम: रामसिंह गृह संख्या : 310 उम्र : 43 लिंग : महिला	फोटो उपलब्ध	422	NQI2711000	निर्वाचक का नाम : रीना राजा बुन्देला पति का नाम: शैलेन्द्र सिंह बुन्देला गृह संख्या : 310 उम्र : 41 लिंग : महिला	फोटो उपलब्ध	423	GDX1093657	निर्वाचक का नाम : शैलेन्द्रसिंह पिता का नाम: केहरसिंह गृह संख्या : 310 उम्र : 40 लिंग : पुरुष	फोटो उपलब्ध
424	NQI1326644	निर्वाचक का नाम : जयपाल पिता का नाम: केशपालसिंह गृह संख्या : 310 उम्र : 36 लिंग : पुरुष	फोटो उपलब्ध	425	NQI1887264	निर्वाचक का नाम : अजय पाल सिंह पिता का नाम: केश पाल सिंह गृह संख्या : 310 उम्र : 31 लिंग : पुरुष	फोटो उपलब्ध	426	NQI2685907	निर्वाचक का नाम : अवधेश राजा बुन्देला पति का नाम: अजयपाल सिंह बुन्देला गृह संख्या : 310 उम्र : 26 लिंग : महिला	फोटो उपलब्ध
427	GDX1094432	निर्वाचक का नाम : पुख्खन पति का नाम: वालाराम गृह संख्या : 313 उम्र : 60 लिंग : महिला	फोटो उपलब्ध	428	GDX1095405	निर्वाचक का नाम : उर्मिला पति का नाम: दिल्लीपत गृह संख्या : 313 उम्र : 58 लिंग : महिला	फोटो उपलब्ध	429	GDX1918119	निर्वाचक का नाम : भगवत पिता का नाम: बैजनाथ गृह संख्या : 313 उम्र : 57 लिंग : पुरुष	फोटो उपलब्ध
430	GDX1918051	निर्वाचक का नाम : सुखवती पति का नाम: भगवत गृह संख्या : 313 उम्र : 52 लिंग : महिला	फोटो उपलब्ध	431	GDX1092758	निर्वाचक का नाम : लक्ष्मीप्रसाद पिता का नाम: बैजनाथ गृह संख्या : 313 उम्र : 43 लिंग : पुरुष	फोटो उपलब्ध	432	GDX1094440	निर्वाचक का नाम : सीमादेवी पति का नाम: लक्ष्मीप्रसाद गृह संख्या : 313 उम्र : 41 लिंग : महिला	फोटो उपलब्ध
433	NQI0066431	निर्वाचक का नाम : संजय पिता का नाम: बालाराम गृह संख्या : 313 उम्र : 38 लिंग : पुरुष	फोटो उपलब्ध	434	NQI2487676	निर्वाचक का नाम : दीक्षा कुशवाहा पति का नाम: संजय कुशवाहा गृह संख्या : 313 उम्र : 30 लिंग : महिला	फोटो उपलब्ध	435	NQI1936335	निर्वाचक का नाम : नीतेश पिता का नाम: भगवत गृह संख्या : 313 उम्र : 28 लिंग : पुरुष	फोटो उपलब्ध
436	NQI1936426	निर्वाचक का नाम : मुकेश कुमार पिता का नाम: दिल्लीपत गृह संख्या : 313 उम्र : 28 लिंग : पुरुष	फोटो उपलब्ध	437	NQI2163772	निर्वाचक का नाम : सीमा पति का नाम: मुकेश कुमार गृह संख्या : 313 उम्र : 27 लिंग : महिला	फोटो उपलब्ध	438	NQI2590016	निर्वाचक का नाम : आशीष कुशवाहा कुशवाहा पिता का नाम: दिल्ली पत कुशवाहा गृह संख्या : 313 उम्र : 26 लिंग : पुरुष	फोटो उपलब्ध
439	NQI2640225	निर्वाचक का नाम : कीर्ति कुशवाहा पिता का नाम: बालाराम कुशवाहा गृह संख्या : 313 उम्र : 23 लिंग : महिला	फोटो उपलब्ध	440	NQI2487536	निर्वाचक का नाम : अक्षय कुमार कुशवाहा पिता का नाम: लक्ष्मी प्रसाद कुशवाहा गृह संख्या : 313 उम्र : 22 लिंग : पुरुष	फोटो उपलब्ध	441	NQI2514123	निर्वाचक का नाम : अंजली कुशवाहा पिता का नाम: लक्ष्मी प्रसाद कुशवाहा गृह संख्या : 313 उम्र : 21 लिंग : महिला	फोटो उपलब्ध
442	GDX1919190	निर्वाचक का नाम : हरचरन पिता का नाम: छंदी गृह संख्या : 314 उम्र : 76 लिंग : पुरुष	फोटो उपलब्ध	443	GDX1919554	निर्वाचक का नाम : कुचरबाई पति का नाम: हरचरन गृह संख्या : 314 उम्र : 72 लिंग : महिला	फोटो उपलब्ध	444	GDX2363984	निर्वाचक का नाम : छेदीलाल पिता का नाम: हरचरन गृह संख्या : 314 उम्र : 52 लिंग : पुरुष	फोटो उपलब्ध
445	GDX1775816	निर्वाचक का नाम : जमुना पति का नाम: छेदीलाल गृह संख्या : 314 उम्र : 51 लिंग : महिला	फोटो उपलब्ध	446	GDX1093731	निर्वाचक का नाम : हरीकृष्ण पिता का नाम: हरचरन गृह संख्या : 314 उम्र : 45 लिंग : पुरुष	फोटो उपलब्ध	447	GDX1094572	निर्वाचक का नाम : कालका पिता का नाम: हरचरन गृह संख्या : 314 उम्र : 43 लिंग : पुरुष	फोटो उपलब्ध
448	GDX1094507	निर्वाचक का नाम : केशकली पति का नाम: हरीकृष्ण गृह संख्या : 314 उम्र : 43 लिंग : महिला	फोटो उपलब्ध	449	GDX1094515	निर्वाचक का नाम : ऊषादेवी पति का नाम: कालका गृह संख्या : 314 उम्र : 41 लिंग : महिला	फोटो उपलब्ध	450	NQI1936350	निर्वाचक का नाम : पुष्पेन्द्र पिता का नाम: छेदीलाल गृह संख्या : 314 उम्र : 30 लिंग : पुरुष	फोटो उपलब्ध

451	NQI1936368	निर्वाचक का नाम : गायत्री पति का नाम: पुष्पेन्द्र गृह संख्या : 314 उम्र : 29 लिंग : महिला	फोटो उपलब्ध	452	NQI2173177	निर्वाचक का नाम : अरविंद्र कुशवाहा पिता का नाम: हरिकिशन कुशवाहा गृह संख्या : 314 उम्र : 26 लिंग : पुरुष	फोटो उपलब्ध	453	NQI2495380	निर्वाचक का नाम : आरती कुशवाहा पति का नाम: अरविंद कुशवाहा गृह संख्या : 314 उम्र : 23 लिंग : महिला	फोटो उपलब्ध
454	GDX1919216	निर्वाचक का नाम : गुंदी पिता का नाम: भुन्नी गृह संख्या : 315 उम्र : 73 लिंग : पुरुष	फोटो उपलब्ध	455	GDX1094614	निर्वाचक का नाम : बृजलाल पिता का नाम: भुन्नी गृह संख्या : 315 उम्र : 70 लिंग : पुरुष	फोटो उपलब्ध	456	GDX1919000	निर्वाचक का नाम : पारवती पति का नाम: भगवानदास गृह संख्या : 315 उम्र : 66 लिंग : महिला	फोटो उपलब्ध
457	GDX1919547	निर्वाचक का नाम : भगवानदास कुशवाहा कुशवाहा पिता का नाम: भुन्नी कुशवाहा गृह संख्या : 315 उम्र : 60 लिंग : पुरुष	फोटो उपलब्ध	458	GDX1919679	निर्वाचक का नाम : रामसेवक पिता का नाम: गुंदी गृह संख्या : 315 उम्र : 48 लिंग : पुरुष	फोटो उपलब्ध	459	NQI0066456	निर्वाचक का नाम : प्रेमनारायण पिता का नाम: बुन्दी गृह संख्या : 315 उम्र : 48 लिंग : पुरुष	फोटो उपलब्ध
460	GDX1919620	निर्वाचक का नाम : दीनदयाल कुशवाहा पिता का नाम: ब्रजलाल गृह संख्या : 315 उम्र : 48 लिंग : पुरुष	फोटो उपलब्ध	461	GDX1094671	निर्वाचक का नाम : लाडकुवर पति का नाम: रामसेवक गृह संख्या : 315 उम्र : 46 लिंग : महिला	फोटो उपलब्ध	462	GDX1093749	निर्वाचक का नाम : मुन्ना पिता का नाम: गुन्दी गृह संख्या : 315 उम्र : 45 लिंग : पुरुष	फोटो उपलब्ध
463	GDX1775782	निर्वाचक का नाम : रतू पिता का नाम: बृजलाल गृह संख्या : 315 उम्र : 43 लिंग : पुरुष	फोटो उपलब्ध	464	GDX1094689	निर्वाचक का नाम : घानकुँवर पति का नाम: मुन्ना गृह संख्या : 315 उम्र : 41 लिंग : महिला	फोटो उपलब्ध	465	GDX1775808	निर्वाचक का नाम : रामप्यारी पति का नाम: रतू गृह संख्या : 315 उम्र : 41 लिंग : महिला	फोटो उपलब्ध
466	NQI0066449	निर्वाचक का नाम : गीतादेवी पति का नाम: प्रेमनारायण गृह संख्या : 315 उम्र : 37 लिंग : महिला	फोटो उपलब्ध	467	NQI1607902	निर्वाचक का नाम : चन्द्रभान पिता का नाम: हरप्रसाद गृह संख्या : 315 उम्र : 33 लिंग : पुरुष	फोटो उपलब्ध	468	NQI1384288	निर्वाचक का नाम : संतोष कुमार कुशवाहा पिता का नाम: भगवानदास गृह संख्या : 315 उम्र : 33 लिंग : पुरुष	फोटो उपलब्ध
469	NQI1826189	निर्वाचक का नाम : सुरेश कुमार पिता का नाम: हरप्रसाद गृह संख्या : 315 उम्र : 30 लिंग : पुरुष	फोटो उपलब्ध	470	NQI1864867	निर्वाचक का नाम : हरिओम पिता का नाम: भगवानदास गृह संख्या : ३१५ उम्र : 30 लिंग : पुरुष	फोटो उपलब्ध	471	NQI2209088	निर्वाचक का नाम : नेहा पति का नाम: संतोष कुमार गृह संख्या : 315 उम्र : 28 लिंग : महिला	फोटो उपलब्ध
472	NQI2173151	निर्वाचक का नाम : घनश्याम कुशवाहा पिता का नाम: दीनदयाल कुशवाहा गृह संख्या : 315 उम्र : 28 लिंग : पुरुष	फोटो उपलब्ध	473	NQI2136869	निर्वाचक का नाम : उर्मिला पति का नाम: चन्द्रभान गृह संख्या : 315 उम्र : 26 लिंग : महिला	फोटो उपलब्ध	474	NQI2517779	निर्वाचक का नाम : रामकुमारी कुशवाहा पति का नाम: हरिओम कुशवाहा गृह संख्या : 315 उम्र : 26 लिंग : महिला	फोटो उपलब्ध
475	NQI2608776	निर्वाचक का नाम : रोशनी कुशवाहा पति का नाम: सुरेश कुमार कुशवाहा गृह संख्या : 315 उम्र : 23 लिंग : महिला	फोटो उपलब्ध	476	GDX1917392	निर्वाचक का नाम : विठलला पिता का नाम: मुलू गृह संख्या : 316 उम्र : 68 लिंग : पुरुष	फोटो उपलब्ध	477	GDX2304772	निर्वाचक का नाम : हरीचरण पिता का नाम: विठलला गृह संख्या : 316 उम्र : 53 लिंग : पुरुष	फोटो उपलब्ध
478	GDX1775725	निर्वाचक का नाम : तारा पति का नाम: हरीचरण गृह संख्या : 316 उम्र : 50 लिंग : महिला	फोटो उपलब्ध	479	NQI1826197	निर्वाचक का नाम : भगवानदास पिता का नाम: हरिचरण गृह संख्या : 316 उम्र : 32 लिंग : पुरुष	फोटो उपलब्ध	480	NQI1977768	निर्वाचक का नाम : बृजेन्द्र पिता का नाम: हरिचरण गृह संख्या : 316 उम्र : 31 लिंग : पुरुष	फोटो उपलब्ध

481	NQI1826205	निर्वाचक का नाम : उर्मिला पति का नाम: भगवानदास गृह संख्या : 316 उम्र : 30 लिंग : महिला	फोटो उपलब्ध	482	NQI1977743	निर्वाचक का नाम : सुरेन्द्र पिता का नाम: हरिचरण गृह संख्या : 316 उम्र : 29 लिंग : पुरुष	फोटो उपलब्ध	483	NQI1977719	निर्वाचक का नाम : सावित्री पति का नाम: बृजेन्द्र गृह संख्या : 316 उम्र : 29 लिंग : महिला	फोटो उपलब्ध
484	NQI1977750	निर्वाचक का नाम : सपना पति का नाम: सुरेन्द्र गृह संख्या : 316 उम्र : 27 लिंग : महिला	फोटो उपलब्ध	485	GDX1092642	निर्वाचक का नाम : धर्मदास पिता का नाम: बाबू गृह संख्या : 317 उम्र : 68 लिंग : पुरुष	फोटो उपलब्ध	# 486	GDX1094317	निर्वाचक का नाम : रामकुंवर कुशवाहा पति का नाम: धर्मदास गृह संख्या : 317 उम्र : 66 लिंग : महिला	फोटो उपलब्ध
487	GDX2353928	निर्वाचक का नाम : देवी पिता का नाम: बाबू गृह संख्या : 317 उम्र : 54 लिंग : पुरुष	फोटो उपलब्ध	488	GDX2353746	निर्वाचक का नाम : भुमानी पति का नाम: देवी गृह संख्या : 317 उम्र : 52 लिंग : महिला	फोटो उपलब्ध	489	GDX1093723	निर्वाचक का नाम : रामकिशुन पिता का नाम: बाबू गृह संख्या : 317 उम्र : 43 लिंग : पुरुष	फोटो उपलब्ध
490	NQI0066464	निर्वाचक का नाम : जगदीश पिता का नाम: देवीप्रसाद गृह संख्या : 317 उम्र : 41 लिंग : पुरुष	फोटो उपलब्ध	491	GDX1093715	निर्वाचक का नाम : ज्ञानदेवी पति का नाम: रामकिशुन गृह संख्या : 317 उम्र : 41 लिंग : महिला	फोटो उपलब्ध	492	NQI0066472	निर्वाचक का नाम : देवकावाई पति का नाम: जगदीशप्रसाद गृह संख्या : 317 उम्र : 38 लिंग : महिला	फोटो उपलब्ध
493	NQI1550102	निर्वाचक का नाम : जसोदा कुशवाहा पति का नाम: ब्रजकिशोर कुशवाहा गृह संख्या : 317 उम्र : 34 लिंग : महिला	फोटो उपलब्ध	494	NQI2683837	निर्वाचक का नाम : हरनारायण कुशवाहा पिता का नाम: धर्मदास कुशवाहा गृह संख्या : 317 उम्र : 27 लिंग : पुरुष	फोटो उपलब्ध	495	NQI2683928	निर्वाचक का नाम : दीक्षा कुशवाहा पति का नाम: हरनारायण कुशवाहा गृह संख्या : 317 उम्र : 26 लिंग : महिला	फोटो उपलब्ध
496	NQI2716801	निर्वाचक का नाम : नंद किशोर कुशवाहा पिता का नाम: रामकिशुन कुशवाहा गृह संख्या : 317 उम्र : 19 लिंग : पुरुष	फोटो उपलब्ध	497	NQI1780907	निर्वाचक का नाम : सुमाइला बानो पति का नाम: रमजान खान गृह संख्या : 318 उम्र : 36 लिंग : महिला	फोटो उपलब्ध	498	NQI1384247	निर्वाचक का नाम : विक्रमसिंह पिता का नाम: केहरसिंह गृह संख्या : 318 उम्र : 33 लिंग : पुरुष	फोटो उपलब्ध
499	GDX1094523	निर्वाचक का नाम : श्रीपत सहाय पिता का नाम: लल्लू गृह संख्या : 319/1 उम्र : 56 लिंग : पुरुष	फोटो उपलब्ध	500	GDX1094325	निर्वाचक का नाम : सुमनदेवी पति का नाम: श्रीपत गृह संख्या : 319/1 उम्र : 49 लिंग : महिला	फोटो उपलब्ध	501	NQI1864677	निर्वाचक का नाम : अनीता पति का नाम: हरि प्रताप गृह संख्या : ३१९/१ उम्र : 34 लिंग : महिला	फोटो उपलब्ध
502	NQI1826213	निर्वाचक का नाम : हरिप्रताप पिता का नाम: श्रीपत गृह संख्या : 319/1 उम्र : 30 लिंग : पुरुष	फोटो उपलब्ध	503	NQI0021196	निर्वाचक का नाम : लल्लू पिता का नाम: गनेश गृह संख्या : 320 उम्र : 73 लिंग : पुरुष	फोटो उपलब्ध	504	GDX1775410	निर्वाचक का नाम : कुंजविहारी पिता का नाम: लल्लू गृह संख्या : 320 उम्र : 41 लिंग : पुरुष	फोटो उपलब्ध
505	NQI0035865	निर्वाचक का नाम : महेश प्रसाद पिता का नाम: लल्लू गृह संख्या : 320 उम्र : 39 लिंग : पुरुष	फोटो उपलब्ध	506	GDX1775378	निर्वाचक का नाम : उर्मिला पति का नाम: कुंजविहारी गृह संख्या : 320 उम्र : 39 लिंग : महिला	फोटो उपलब्ध	507	NQI0035857	निर्वाचक का नाम : मालती पति का नाम: महेश प्रसाद गृह संख्या : 320 उम्र : 37 लिंग : महिला	फोटो उपलब्ध
508	GDX1094762	निर्वाचक का नाम : राजबहादुरसिंह पिता का नाम: कपूरसिंह गृह संख्या : 324 उम्र : 66 लिंग : पुरुष	फोटो उपलब्ध	509	GDX1092816	निर्वाचक का नाम : श्यामपालसिंह पिता का नाम: राजबहादुरसिंह गृह संख्या : 324 उम्र : 42 लिंग : पुरुष	फोटो उपलब्ध	510	GDX1664028	निर्वाचक का नाम : पुजाराजा पति का नाम: श्यामपालसिंह गृह संख्या : 324 उम्र : 39 लिंग : महिला	फोटो उपलब्ध

511	NQI1384338	निर्वाचक का नाम : अमरपालसिंह पिता का नाम: राजवहादुरसिंह गृह संख्या : 324 उम्र : 35 लिंग : पुरुष	फोटो उपलब्ध	512	NQI1384346	निर्वाचक का नाम : धर्म पाल सिंह बुंदेला पिता का नाम: राजवहादुरसिंह गृह संख्या : 324 उम्र : 34 लिंग : पुरुष	फोटो उपलब्ध	513	NQI2145720	निर्वाचक का नाम : राखी राजा पति का नाम: अमरपाल गृह संख्या : 324 उम्र : 33 लिंग : महिला	फोटो उपलब्ध
514	NQI2624633	निर्वाचक का नाम : सपना राजा ठाकुर पति का नाम: धर्मपाल सिंह बुंदेला गृह संख्या : 324 उम्र : 28 लिंग : महिला	फोटो उपलब्ध	515	GDX1919232	निर्वाचक का नाम : गनेशसिंह पिता का नाम: नाहरसिंह गृह संख्या : 325 उम्र : 93 लिंग : पुरुष	फोटो उपलब्ध	516	GDX1919414	निर्वाचक का नाम : उपेन्द्र पिता का नाम: गनेशसिंह गृह संख्या : 325 उम्र : 63 लिंग : पुरुष	फोटो उपलब्ध
517	GDX1919489	निर्वाचक का नाम : राजकुमारी पति का नाम: उपेन्द्र गृह संख्या : 325 उम्र : 63 लिंग : महिला	फोटो उपलब्ध	518	GDX2363455	निर्वाचक का नाम : इन्द्र पाल सिंह बुंदेला पिता का नाम: गनेशसिंह गृह संख्या : 325 उम्र : 58 लिंग : पुरुष	फोटो उपलब्ध	519	GDX1591460	निर्वाचक का नाम : जयहिन्द पति का नाम: इन्द्रपाल गृह संख्या : 325 उम्र : 56 लिंग : महिला	फोटो उपलब्ध
520	GDX1919331	निर्वाचक का नाम : रामपालसिंह पिता का नाम: गनेशसिंह गृह संख्या : 325 उम्र : 53 लिंग : पुरुष	फोटो उपलब्ध	521	GDX1919497	निर्वाचक का नाम : सुमनराजा पति का नाम: रामपालसिंह गृह संख्या : 325 उम्र : 48 लिंग : महिला	फोटो उपलब्ध	522	GDX1093665	निर्वाचक का नाम : महेंद्र प्रताप सिंह बुंदेला पिता का नाम: उपेन्द्रसिंह गृह संख्या : 325 उम्र : 40 लिंग : पुरुष	फोटो उपलब्ध
523	GDX1094481	निर्वाचक का नाम : चन्द्रपालसिंह पिता का नाम: उपेन्द्रसिंह गृह संख्या : 325 उम्र : 40 लिंग : पुरुष	फोटो उपलब्ध	524	NQI2208858	निर्वाचक का नाम : पूजा राजा पति का नाम: महेंद्र प्रताप सिंह गृह संख्या : 325 उम्र : 33 लिंग : महिला	फोटो उपलब्ध	525	NQI1864974	निर्वाचक का नाम : राजश्री पति का नाम: चंद्रपाल गृह संख्या : ३२५ उम्र : 32 लिंग : महिला	फोटो उपलब्ध
526	NQI1826239	निर्वाचक का नाम : रक्षा राजा पिता का नाम: रामपाल गृह संख्या : 325 उम्र : 30 लिंग : महिला	फोटो उपलब्ध	527	NQI2236578	निर्वाचक का नाम : जुली राजा बुंदेला पिता का नाम: रामपाल सिंह गृह संख्या : 325 उम्र : 27 लिंग : महिला	फोटो उपलब्ध	528	NQI2147825	निर्वाचक का नाम : प्रतिभा राजा पिता का नाम: इंद्रपाल गृह संख्या : 325 उम्र : 26 लिंग : महिला	फोटो उपलब्ध
529	NQI2236560	निर्वाचक का नाम : डोली राजा बुन्देला पिता का नाम: रामपाल सिंह गृह संख्या : 325 उम्र : 26 लिंग : महिला	फोटो उपलब्ध	530	NQI2208684	निर्वाचक का नाम : विजेता राजा पिता का नाम: इंद्रपाल सिंह गृह संख्या : 325 उम्र : 25 लिंग : महिला	फोटो उपलब्ध	531	NQI2380897	निर्वाचक का नाम : उदय प्रताप पिता का नाम: इंद्रपाल गृह संख्या : 325 उम्र : 24 लिंग : पुरुष	फोटो उपलब्ध
532	NQI2533958	निर्वाचक का नाम : प्रिंस प्रताप सिंग बुंदेला पिता का नाम: रामपाल सिंह गृह संख्या : 325 उम्र : 23 लिंग : पुरुष	फोटो उपलब्ध	533	NQI1384080	निर्वाचक का नाम : बालाराम पिता का नाम: प्रभूदयाल गृह संख्या : 327 उम्र : 55 लिंग : पुरुष	फोटो उपलब्ध	534	NQI0035931	निर्वाचक का नाम : कालकाप्रसाद पिता का नाम: प्रभूदयाल गृह संख्या : 327 उम्र : 48 लिंग : पुरुष	फोटो उपलब्ध
535	GDX1775394	निर्वाचक का नाम : राधादेवी पति का नाम: कालकाप्रसाद गृह संख्या : 327 उम्र : 46 लिंग : महिला	फोटो उपलब्ध	536	NQI1384106	निर्वाचक का नाम : रविशंकर पिता का नाम: बालाराम गृह संख्या : 327 उम्र : 35 लिंग : पुरुष	फोटो उपलब्ध	537	NQI1384114	निर्वाचक का नाम : लक्ष्मीवाई पति का नाम: रविशंकर गृह संख्या : 327 उम्र : 35 लिंग : महिला	फोटो उपलब्ध
538	NQI1461359	निर्वाचक का नाम : रंजीत पिता का नाम: बालाराम गृह संख्या : 327 उम्र : 32 लिंग : पुरुष	फोटो उपलब्ध	539	NQI1607753	निर्वाचक का नाम : सोहन पिता का नाम: सन्तू गृह संख्या : 327 उम्र : 32 लिंग : पुरुष	फोटो उपलब्ध	540	NQI1607761	निर्वाचक का नाम : सोमवती पति का नाम: सोहन गृह संख्या : 327 उम्र : 32 लिंग : महिला	फोटो उपलब्ध

541	NQI1780915	निर्वाचक का नाम : सन्दीप प्रजापति पिता का नाम: बालाराम प्रजापति गृह संख्या : 327 उम्र : 31 लिंग : पुरुष	फोटो उपलब्ध	542	NQI2158152	निर्वाचक का नाम : लक्ष्मी बाई पिता का नाम: रंजीत प्रजापति गृह संख्या : 327 उम्र : 30 लिंग : महिला	फोटो उपलब्ध	543	NQI2427128	निर्वाचक का नाम : नितेंद्र कुमार पिता का नाम: कालका प्रदाद गृह संख्या : 327 उम्र : 24 लिंग : पुरुष	फोटो उपलब्ध
544	GDX2353902	निर्वाचक का नाम : किदारी पिता का नाम: बहोरे गृह संख्या : 329 उम्र : 76 लिंग : पुरुष	फोटो उपलब्ध	545	GDX2353779	निर्वाचक का नाम : मनकू पिता का नाम: किदारी गृह संख्या : 329 उम्र : 68 लिंग : महिला	फोटो उपलब्ध	546	GDX1775402	निर्वाचक का नाम : मनोहरलाल पिता का नाम: किदारीलाल गृह संख्या : 329 उम्र : 39 लिंग : पुरुष	फोटो उपलब्ध
547	NQI1864842	निर्वाचक का नाम : गीता पिता का नाम: मनोहर गृह संख्या : 329 उम्र : 37 लिंग : महिला	फोटो उपलब्ध	548	GDX2364156	निर्वाचक का नाम : छिदामी पिता का नाम: भगू गृह संख्या : 330 उम्र : 73 लिंग : पुरुष	फोटो उपलब्ध	549	NQI0021154	निर्वाचक का नाम : लक्ष्मन पिता का नाम: छिदामी गृह संख्या : 330 उम्र : 50 लिंग : पुरुष	फोटो उपलब्ध
550	GDX2364172	निर्वाचक का नाम : हरकुवर पिता का नाम: लक्ष्मन गृह संख्या : 330 उम्र : 48 लिंग : महिला	फोटो उपलब्ध	551	GDX1093145	निर्वाचक का नाम : भजनलाल पिता का नाम: छिदामी गृह संख्या : 330 उम्र : 46 लिंग : पुरुष	फोटो उपलब्ध	552	GDX1093095	निर्वाचक का नाम : पारवती पिता का नाम: भजनलाल गृह संख्या : 330 उम्र : 44 लिंग : महिला	फोटो उपलब्ध
553	GDX1095355	निर्वाचक का नाम : हरीचरण पिता का नाम: छिदामी गृह संख्या : 330 उम्र : 41 लिंग : पुरुष	फोटो उपलब्ध	554	GDX1095488	निर्वाचक का नाम : इमरतबाई पिता का नाम: हरीचरण गृह संख्या : 330 उम्र : 39 लिंग : महिला	फोटो उपलब्ध	555	NQI2158160	निर्वाचक का नाम : गोरेलाल पिता का नाम: लक्ष्मण गृह संख्या : 330 उम्र : 30 लिंग : पुरुष	फोटो उपलब्ध
556	NQI2146355	निर्वाचक का नाम : लक्ष्मी पिता का नाम: श्रीराम गृह संख्या : 330 उम्र : 30 लिंग : महिला	फोटो उपलब्ध	557	NQI2146348	निर्वाचक का नाम : श्री राम प्रजापति पिता का नाम: लक्ष्मण गृह संख्या : 330 उम्र : 28 लिंग : पुरुष	फोटो उपलब्ध	558	NQI2146330	निर्वाचक का नाम : चंद्रा बाई पिता का नाम: गोरेलाल गृह संख्या : 330 उम्र : 27 लिंग : महिला	फोटो उपलब्ध
559	NQI2146363	निर्वाचक का नाम : नीरज पिता का नाम: लक्ष्मण गृह संख्या : 330 उम्र : 26 लिंग : पुरुष	फोटो उपलब्ध	560	NQI2435790	निर्वाचक का नाम : अजय प्रजापति पिता का नाम: भजन लाल गृह संख्या : 330 उम्र : 22 लिंग : पुरुष	फोटो उपलब्ध	561	NQI2690402	निर्वाचक का नाम : विनय प्रजापति पिता का नाम: भजन लाल प्रजापति गृह संख्या : 330 उम्र : 20 लिंग : पुरुष	फोटो उपलब्ध
562	GDX1917491	निर्वाचक का नाम : जानकीबाई पिता का नाम: पर्वतलाल गृह संख्या : 331 उम्र : 62 लिंग : महिला	फोटो उपलब्ध	563	NQI1550110	निर्वाचक का नाम : मनोज कुमार पिता का नाम: पर्वत लाल कुमार गृह संख्या : 331 उम्र : 36 लिंग : पुरुष	फोटो उपलब्ध	564	NQI2075554	निर्वाचक का नाम : धर्मेंद्र पिता का नाम: पर्वत लाल गृह संख्या : 331 उम्र : 26 लिंग : पुरुष	फोटो उपलब्ध
565	NQI2414431	निर्वाचक का नाम : प्रवेश प्रजापति पिता का नाम: धर्मेंद्र प्रजापति गृह संख्या : 331 उम्र : 23 लिंग : महिला	फोटो उपलब्ध	566	GDX1591486	निर्वाचक का नाम : रामदास पिता का नाम: भगोला गृह संख्या : 333 उम्र : 58 लिंग : पुरुष	फोटो उपलब्ध	567	GDX1829548	निर्वाचक का नाम : नन्नीबाई पिता का नाम: रामदास गृह संख्या : 333 उम्र : 56 लिंग : महिला	फोटो उपलब्ध
568	GDX1591494	निर्वाचक का नाम : जगदीश पिता का नाम: रामदास गृह संख्या : 333 उम्र : 41 लिंग : पुरुष	फोटो उपलब्ध	569	NQI1461375	निर्वाचक का नाम : ब्रन्दावन पिता का नाम: रामदास कुशवाहा गृह संख्या : 333 उम्र : 39 लिंग : पुरुष	फोटो उपलब्ध	570	NQI0598292	निर्वाचक का नाम : सुक्कन पिता का नाम: जगदीश गृह संख्या : 333 उम्र : 39 लिंग : महिला	फोटो उपलब्ध

571	NQI1461367	निर्वाचक का नाम : भुमानी बाई पति का नाम: ब्रन्दावन कुशवाहा गृह संख्या : 333 उम्र : 36 लिंग : महिला	फोटो उपलब्ध	572	NQI1864826	निर्वाचक का नाम : परिछत पिता का नाम: रामदास गृह संख्या : ३३३ उम्र : 32 लिंग : पुरुष	फोटो उपलब्ध	573	NQI1864834	निर्वाचक का नाम : रामदेवी पति का नाम: परिछत गृह संख्या : ३३३ उम्र : 31 लिंग : महिला	फोटो उपलब्ध
574	NQI2576569	निर्वाचक का नाम : किशोरी लाल कुशवाहा पिता का नाम: बंदावन कुशवाहा गृह संख्या : 333 उम्र : 20 लिंग : पुरुष	फोटो उपलब्ध	575	NQI1102136	निर्वाचक का नाम : सुखलाल पिता का नाम: कूकू गृह संख्या : 334 उम्र : 58 लिंग : पुरुष	फोटो उपलब्ध	576	GDX1591502	निर्वाचक का नाम : गोमादेवी पति का नाम: सुखलाल गृह संख्या : 334 उम्र : 56 लिंग : महिला	फोटो उपलब्ध
577	GDX1919208	निर्वाचक का नाम : गुविंदा पिता का नाम: कूकू गृह संख्या : 335/1 उम्र : 78 लिंग : पुरुष	फोटो उपलब्ध	578	GDX1094739	निर्वाचक का नाम : नुनिया पिता का नाम: गुविंदा गृह संख्या : 335/1 उम्र : 73 लिंग : पुरुष	फोटो उपलब्ध	579	GDX1092824	निर्वाचक का नाम : जमना पिता का नाम: गुविंदा गृह संख्या : 335/1 उम्र : 49 लिंग : पुरुष	फोटो उपलब्ध
580	NQI1887298	निर्वाचक का नाम : पार्वती पति का नाम: जमना गृह संख्या : 335/1 उम्र : 47 लिंग : महिला	फोटो उपलब्ध	581	GDX1095389	निर्वाचक का नाम : जगदीश पिता का नाम: गोविन्दास गृह संख्या : 335/1 उम्र : 41 लिंग : पुरुष	फोटो उपलब्ध	582	GDX1095330	निर्वाचक का नाम : परशुराम पिता का नाम: गोविन्दास गृह संख्या : 335/1 उम्र : 39 लिंग : पुरुष	फोटो उपलब्ध
583	GDX1094747	निर्वाचक का नाम : लच्छीबाई पति का नाम: जगदीश गृह संख्या : 335/1 उम्र : 39 लिंग : महिला	फोटो उपलब्ध	584	GDX1775774	निर्वाचक का नाम : रामदेवी पति का नाम: फरसुराम गृह संख्या : 335/1 उम्र : 39 लिंग : महिला	फोटो उपलब्ध	585	NQI1607936	निर्वाचक का नाम : दिनेश पिता का नाम: गोविन्दास गृह संख्या : 335/1 उम्र : 37 लिंग : पुरुष	फोटो उपलब्ध
586	NQI1864891	निर्वाचक का नाम : मानकुंवर पति का नाम: दिनेश गृह संख्या : ३३५/१ उम्र : 31 लिंग : महिला	फोटो उपलब्ध	587	NQI2464766	निर्वाचक का नाम : भुवन कुशवाहा कुशवाहा पति का नाम: गणपत कुशवाहा गृह संख्या : 335/1 उम्र : 27 लिंग : महिला	फोटो उपलब्ध	588	NQI2464782	निर्वाचक का नाम : पुष्पा कुशवाहा कुशवाहा पति का नाम: सोनू कुशवाहा गृह संख्या : 335/1 उम्र : 25 लिंग : महिला	फोटो उपलब्ध
589	NQI2496149	निर्वाचक का नाम : काशीराम कु शवाहा पिता का नाम: जगदीश कुशवाहा गृह संख्या : 335/1 उम्र : 24 लिंग : पुरुष	फोटो उपलब्ध	590	NQI2465375	निर्वाचक का नाम : सोनू कुशवाहा पिता का नाम: जगदीश कुशवाहा गृह संख्या : 335/1 उम्र : 23 लिंग : पुरुष	फोटो उपलब्ध	591	NQI2496164	निर्वाचक का नाम : रोशनीदेवी कुशवाहा पति का नाम: काशीराम कुशवाहा गृह संख्या : 335/1 उम्र : 23 लिंग : महिला	फोटो उपलब्ध
592	NQI2465383	निर्वाचक का नाम : गणपत कुशवाहा पिता का नाम: दिनेश कुशवाहा गृह संख्या : 335/1 उम्र : 22 लिंग : पुरुष	फोटो उपलब्ध	593	GDX1917772	निर्वाचक का नाम : मिठाईलाल पिता का नाम: कूकू गृह संख्या : 335/3 उम्र : 58 लिंग : पुरुष	फोटो उपलब्ध	594	GDX1917764	निर्वाचक का नाम : गोरीबाई पति का नाम: मिठाईलाल गृह संख्या : 335/3 उम्र : 56 लिंग : महिला	फोटो उपलब्ध
595	NQI1936376	निर्वाचक का नाम : हरप्रसाद पिता का नाम: मिठाई लाल गृह संख्या : 335/3 उम्र : 29 लिंग : पुरुष	फोटो उपलब्ध	596	NQI1384148	निर्वाचक का नाम : दीनदयाल पिता का नाम: मिठाईलाल गृह संख्या : 335/5 उम्र : 33 लिंग : पुरुष	फोटो उपलब्ध	597	GDX2363687	निर्वाचक का नाम : तिजू पिता का नाम: मल्थे गृह संख्या : 338 उम्र : 78 लिंग : पुरुष	फोटो उपलब्ध
598	NQI0597963	निर्वाचक का नाम : मुनिया पति का नाम: तिजू गृह संख्या : 338 उम्र : 76 लिंग : महिला	फोटो उपलब्ध	599	NQI1102201	निर्वाचक का नाम : कृपाराम पिता का नाम: तिजू गृह संख्या : 338 उम्र : 58 लिंग : पुरुष	फोटो उपलब्ध	600	NQI1102193	निर्वाचक का नाम : पार्वती पति का नाम: कृपाराम गृह संख्या : 338 उम्र : 56 लिंग : महिला	फोटो उपलब्ध

601	NQI1326651	निर्वाचक का नाम : मंगल पिता का नाम: तिजू गृह संख्या : 338 उम्र : 53 लिंग : पुरुष	फोटो उपलब्ध	602	GDX1829530	निर्वाचक का नाम : श्यामवाई पति का नाम: मंगल गृह संख्या : 338 उम्र : 50 लिंग : महिला	फोटो उपलब्ध	603	NQI1384411	निर्वाचक का नाम : मुकेश पिता का नाम: तिजू गृह संख्या : 338 उम्र : 39 लिंग : पुरुष	फोटो उपलब्ध
604	NQI1384429	निर्वाचक का नाम : विनीता देवी पति का नाम: मुकेश गृह संख्या : 338 उम्र : 37 लिंग : महिला	फोटो उपलब्ध	605	NQI1872852	निर्वाचक का नाम : देशराज पिता का नाम: कृपाराम गृह संख्या : ३३८ उम्र : 32 लिंग : पुरुष	फोटो उपलब्ध	606	NQI1872860	निर्वाचक का नाम : हरकू पति का नाम: देशराज गृह संख्या : ३३८ उम्र : 30 लिंग : महिला	फोटो उपलब्ध
607	NQI2146389	निर्वाचक का नाम : पिकी पति का नाम: रामेश्वर कुशवाहा गृह संख्या : 338 उम्र : 29 लिंग : महिला	फोटो उपलब्ध	608	NQI2146371	निर्वाचक का नाम : रामेश्वर कुशवाहा पिता का नाम: मंगल गृह संख्या : 338 उम्र : 27 लिंग : पुरुष	फोटो उपलब्ध	609	GDX2363737	निर्वाचक का नाम : मानकुवर पति का नाम: हरीदास गृह संख्या : 339 उम्र : 60 लिंग : महिला	फोटो उपलब्ध
610	NQI1550185	निर्वाचक का नाम : अशोक कुमार पिता का नाम: हरिदास रजक गृह संख्या : 339 उम्र : 42 लिंग : पुरुष	फोटो उपलब्ध	611	NQI1550193	निर्वाचक का नाम : सीमा रजक पति का नाम: अशोक रजक गृह संख्या : 339 उम्र : 40 लिंग : महिला	फोटो उपलब्ध	612	NQI2523546	निर्वाचक का नाम : निधि श्रीवास पिता का नाम: अशोक कुमार रजक गृह संख्या : 339 उम्र : 21 लिंग : महिला	फोटो उपलब्ध
613	GDX2353878	निर्वाचक का नाम : बालचंद पिता का नाम: ठडकोले गृह संख्या : 341/2 उम्र : 54 लिंग : पुरुष	फोटो उपलब्ध	614	NQI0667360	निर्वाचक का नाम : सुनीता पति का नाम: बालचंद गृह संख्या : 341/2 उम्र : 51 लिंग : महिला	फोटो उपलब्ध	615	NQI1550201	निर्वाचक का नाम : रीना साहू पति का नाम: अखलेश साहू गृह संख्या : 341/2 उम्र : 36 लिंग : महिला	फोटो उपलब्ध
616	NQI1715747	निर्वाचक का नाम : अखलेश साहू पिता का नाम: भगवत गृह संख्या : 341/2 उम्र : 34 लिंग : पुरुष	फोटो उपलब्ध	617	NQI1887215	निर्वाचक का नाम : तरुण पिता का नाम: बालचंद गृह संख्या : 341/2 उम्र : 29 लिंग : पुरुष	फोटो उपलब्ध	618	GDX1917616	निर्वाचक का नाम : रघुवर पिता का नाम: कमतू गृह संख्या : 343 उम्र : 58 लिंग : पुरुष	फोटो उपलब्ध
619	GDX2364073	निर्वाचक का नाम : बैनी पति का नाम: रघुवर गृह संख्या : 343 उम्र : 56 लिंग : महिला	फोटो उपलब्ध	620	NQI2694610	निर्वाचक का नाम : सुरेश पाल पिता का नाम: रगू पाल गृह संख्या : 343 उम्र : 27 लिंग : पुरुष	फोटो उपलब्ध	621	NQI2694651	निर्वाचक का नाम : राजकुमारी पाल पति का नाम: सुरेश पाल गृह संख्या : 343 उम्र : 27 लिंग : महिला	फोटो उपलब्ध
622	GDX1092659	निर्वाचक का नाम : भरेंटा पिता का नाम: तिजुवा गृह संख्या : 344/1 उम्र : 73 लिंग : पुरुष	फोटो उपलब्ध	623	NQI0035881	निर्वाचक का नाम : हरकुकुवर पति का नाम: सरुवा गृह संख्या : 344/1 उम्र : 63 लिंग : महिला	फोटो उपलब्ध	624	NQI1936384	निर्वाचक का नाम : मुमताज खान पिता का नाम: छवीले खान गृह संख्या : 344/1 उम्र : 54 लिंग : पुरुष	फोटो उपलब्ध
625	NQI1936392	निर्वाचक का नाम : बानो पति का नाम: मुमताज खान गृह संख्या : 344/1 उम्र : 50 लिंग : महिला	फोटो उपलब्ध	626	GDX1095595	निर्वाचक का नाम : राजू पिता का नाम: सरुवा गृह संख्या : 344/1 उम्र : 48 लिंग : पुरुष	फोटो उपलब्ध	627	GDX1093137	निर्वाचक का नाम : मुकेश पिता का नाम: सरुवा गृह संख्या : 344/1 उम्र : 40 लिंग : पुरुष	फोटो उपलब्ध
628	GDX1775469	निर्वाचक का नाम : अनीता पति का नाम: मुकेश गृह संख्या : 344/1 उम्र : 39 लिंग : महिला	फोटो उपलब्ध	629	NQI1936400	निर्वाचक का नाम : अनवर खान पिता का नाम: मुमताज खान गृह संख्या : 344/1 उम्र : 31 लिंग : पुरुष	फोटो उपलब्ध	630	NQI1936418	निर्वाचक का नाम : सवीना पति का नाम: अनवर खान गृह संख्या : 344/1 उम्र : 29 लिंग : महिला	फोटो उपलब्ध

631 निर्वाचक का नाम : गनेशा पिता का नाम: कमतू गृह संख्या : 344/2 उम्र : 60 लिंग : पुरुष	NQI0597971 फोटो उपलब्ध	632 निर्वाचक का नाम : फूलवती पति का नाम: गनेशा गृह संख्या : 344/2 उम्र : 58 लिंग : महिला	GDX2363661 फोटो उपलब्ध	633 निर्वाचक का नाम : अशोक कुमार पिता का नाम: गणेश राजपाली गृह संख्या : 344/2 उम्र : 47 लिंग : पुरुष	NQI1461391 फोटो उपलब्ध
634 निर्वाचक का नाम : मेवा पति का नाम: अशोक कुमार गृह संख्या : 344/2 उम्र : 37 लिंग : महिला	NQI1461383 फोटो उपलब्ध	635 निर्वाचक का नाम : सबीना पति का नाम: अजीत गृह संख्या : 345 उम्र : 33 लिंग : महिला	NQI1715887 फोटो उपलब्ध	636 निर्वाचक का नाम : रामप्रसाद पिता का नाम: रघुनंदन गृह संख्या : 346 उम्र : 63 लिंग : पुरुष	NQI0598318 फोटो उपलब्ध
637 निर्वाचक का नाम : शीला पति का नाम: रामरूवरूप गृह संख्या : 346 उम्र : 54 लिंग : महिला	NQI1607670 फोटो उपलब्ध	638 निर्वाचक का नाम : मुकेश पिता का नाम: रामप्रसाद गृह संख्या : 346 उम्र : 43 लिंग : पुरुष	GDX1911650 फोटो उपलब्ध	639 निर्वाचक का नाम : किरण पति का नाम: मुकेश गृह संख्या : 346 उम्र : 41 लिंग : महिला	GDX1775477 फोटो उपलब्ध
640 निर्वाचक का नाम : केशव पिता का नाम: रामसाहाय गृह संख्या : 346 उम्र : 34 लिंग : पुरुष	NQI1607662 फोटो उपलब्ध	641 निर्वाचक का नाम : लक्ष्मी बाई पति का नाम: केशव गृह संख्या : 346 उम्र : 31 लिंग : महिला	NQI2009355 फोटो उपलब्ध	642 निर्वाचक का नाम : रोशनी खंगार पति का नाम: विक्रम सिंह खंगार गृह संख्या : 346 उम्र : 25 लिंग : महिला	NQI2653962 फोटो उपलब्ध
643 निर्वाचक का नाम : विक्रम सिंह खंगार पिता का नाम: मुकेश खंगार गृह संख्या : 346 उम्र : 24 लिंग : पुरुष	NQI2652543 फोटो उपलब्ध	644 निर्वाचक का नाम : बरसू कुशवाहा पिता का नाम: जनुआ कुशवाहा गृह संख्या : 348 उम्र : 51 लिंग : पुरुष	NQI1550227 फोटो उपलब्ध	645 निर्वाचक का नाम : किशोरी पिता का नाम: जनुआ गृह संख्या : 348 उम्र : 48 लिंग : पुरुष	NQI0035899 फोटो उपलब्ध
646 निर्वाचक का नाम : चतू पति का नाम: किशोरी गृह संख्या : 348 उम्र : 47 लिंग : महिला	GDX2353795 फोटो उपलब्ध	647 निर्वाचक का नाम : ममता कुशवाहा पति का नाम: गोली कुशवाहा गृह संख्या : 348 उम्र : 40 लिंग : महिला	NQI2548022 फोटो उपलब्ध	Q 648 निर्वाचक का नाम : गोली पिता का नाम: जनुआ गृह संख्या : 348 उम्र : 38 लिंग : पुरुष	NQI1102227 फोटो उपलब्ध
649 निर्वाचक का नाम : कमलेश कुशवाहा पिता का नाम: किशोरी कुशवाहा गृह संख्या : 348 उम्र : 26 लिंग : पुरुष	NQI2435782 फोटो उपलब्ध	650 निर्वाचक का नाम : ऊषा कुशवाहा पति का नाम: कमलेश कुशवाहा गृह संख्या : 348 उम्र : 26 लिंग : महिला	NQI2464774 फोटो उपलब्ध	651 निर्वाचक का नाम : संगीता कुशवाहा पिता का नाम: किशोरी लाल कुशवाहा गृह संख्या : 348 उम्र : 23 लिंग : महिला	NQI2435774 फोटो उपलब्ध
652 निर्वाचक का नाम : भगवानदास पिता का नाम: कडोरे कुशवाहा गृह संख्या : 351 उम्र : 63 लिंग : पुरुष	GDX2363638 फोटो उपलब्ध	653 निर्वाचक का नाम : रजनादेवी पति का नाम: भगवानदास गृह संख्या : 351 उम्र : 60 लिंग : महिला	GDX2363620 फोटो उपलब्ध	654 निर्वाचक का नाम : धर्मजीत पिता का नाम: भगवानदास गृह संख्या : 351 उम्र : 41 लिंग : पुरुष	GDX1092915 फोटो उपलब्ध
655 निर्वाचक का नाम : उमेश पिता का नाम: भगवानदास गृह संख्या : 351 उम्र : 40 लिंग : पुरुष	GDX1093129 फोटो उपलब्ध	656 निर्वाचक का नाम : जयकुंवर पति का नाम: उमेश गृह संख्या : 351 उम्र : 39 लिंग : महिला	GDX1092949 फोटो उपलब्ध	657 निर्वाचक का नाम : कौशिल्या पति का नाम: धर्मजीत गृह संख्या : 351 उम्र : 39 लिंग : महिला	GDX1092931 फोटो उपलब्ध
658 निर्वाचक का नाम : आलम पिता का नाम: भगवानदास गृह संख्या : 351 उम्र : 37 लिंग : पुरुष	GDX1917533 फोटो उपलब्ध	659 निर्वाचक का नाम : अभिलाषा पति का नाम: आलम गृह संख्या : 351 उम्र : 36 लिंग : महिला	NQI0035907 फोटो उपलब्ध	660 निर्वाचक का नाम : मालती पति का नाम: मनीज कुमार गृह संख्या : 351 उम्र : 36 लिंग : महिला	NQI1326669 फोटो उपलब्ध

661	NQI2635548	निर्वाचक का नाम : मोहनी कुशवाहा पिता का नाम: उमेश कुशवाहा गृह संख्या : 351 उम्र : 20 लिंग : महिला	फोटो उपलब्ध	662	GDX1917806	निर्वाचक का नाम : सित्तू पिता का नाम: गल्ली गृह संख्या : 353 उम्र : 50 लिंग : पुरुष	फोटो उपलब्ध	663	NQI0035923	निर्वाचक का नाम : ज्ञानदेवी पति का नाम: गंगाप्रसाद गृह संख्या : 355 उम्र : 50 लिंग : महिला	फोटो उपलब्ध
664	GDX2353860	निर्वाचक का नाम : गंगा प्रसाद साहू पिता का नाम: विंदा गृह संख्या : 355 उम्र : 47 लिंग : पुरुष	फोटो उपलब्ध	665	NQI2661924	निर्वाचक का नाम : सतीश साहू पिता का नाम: गंगा प्रसाद साहू गृह संख्या : 355 उम्र : 26 लिंग : पुरुष	फोटो उपलब्ध	666	NQI2661890	निर्वाचक का नाम : राधा साहू पति का नाम: सतीश साहू गृह संख्या : 355 उम्र : 24 लिंग : महिला	फोटो उपलब्ध
667	NQI2665453	निर्वाचक का नाम : विशाल साहू पिता का नाम: गंगाराम साहू गृह संख्या : 355 उम्र : 23 लिंग : पुरुष	फोटो उपलब्ध	668	GDX2353829	निर्वाचक का नाम : रामकली पति का नाम: किसना गृह संख्या : 356 उम्र : 60 लिंग : महिला	फोटो उपलब्ध	669	NQI1826247	निर्वाचक का नाम : मूलचन्द्र पिता का नाम: किसना गृह संख्या : 356 उम्र : 30 लिंग : पुरुष	फोटो उपलब्ध
670	NQI1936442	निर्वाचक का नाम : अंजो पति का नाम: मूलचंद्र गृह संख्या : 356 उम्र : 29 लिंग : महिला	फोटो उपलब्ध	671	NQI1887306	निर्वाचक का नाम : राजकुमार पिता का नाम: दामोदर गृह संख्या : 356/1 उम्र : 32 लिंग : पुरुष	फोटो उपलब्ध	672	NQI1887322	निर्वाचक का नाम : नीरज पिता का नाम: दामोदर गृह संख्या : 356/1 उम्र : 31 लिंग : पुरुष	फोटो उपलब्ध
673	NQI2435766	निर्वाचक का नाम : उमा देवी साहू पति का नाम: नीरज साहू गृह संख्या : 356/1 उम्र : 23 लिंग : महिला	फोटो उपलब्ध	674	NQI2064343	निर्वाचक का नाम : धंसू पिता का नाम: बिंदा गृह संख्या : 357 उम्र : 58 लिंग : पुरुष	फोटो उपलब्ध	675	GDX2353852	निर्वाचक का नाम : राजाबेटी पति का नाम: धंसू गृह संख्या : 357 उम्र : 56 लिंग : महिला	फोटो उपलब्ध
676	GDX1094457	निर्वाचक का नाम : प्रमोदकुमार पिता का नाम: धन्सू गृह संख्या : 357 उम्र : 39 लिंग : पुरुष	फोटो उपलब्ध	677	GDX1668367	निर्वाचक का नाम : रविन्द्र कुमार पिता का नाम: धन्सू साहू गृह संख्या : 357 उम्र : 37 लिंग : पुरुष	फोटो उपलब्ध	678	GDX1775493	निर्वाचक का नाम : गीतादेवी साहू पति का नाम: प्रमोदकुमार साहू गृह संख्या : 357 उम्र : 37 लिंग : महिला	फोटो उपलब्ध
679	NQI1936434	निर्वाचक का नाम : सुनीता पिता का नाम: रविन्द्र गृह संख्या : 357 उम्र : 34 लिंग : पुरुष	फोटो उपलब्ध	680	NQI1607571	निर्वाचक का नाम : रूपेश पिता का नाम: धन्सू गृह संख्या : 357 उम्र : 32 लिंग : पुरुष	फोटो उपलब्ध	681	NQI2075562	निर्वाचक का नाम : करिश्मा पति का नाम: रूपेश गृह संख्या : 357 उम्र : 30 लिंग : महिला	फोटो उपलब्ध
682	NQI2699346	निर्वाचक का नाम : राखी साहू पिता का नाम: प्रमोद कुमार साहू गृह संख्या : 357 उम्र : 20 लिंग : महिला	फोटो उपलब्ध	683	NQI2714061	निर्वाचक का नाम : महेश साहू पिता का नाम: रवींद्र कुमार साहू गृह संख्या : 357 उम्र : 19 लिंग : पुरुष	फोटो उपलब्ध	684	NQI1384213	निर्वाचक का नाम : जशोदावाई पिता का नाम: जगन गृह संख्या : 358 उम्र : 50 लिंग : महिला	फोटो उपलब्ध
685	GDX2304798	निर्वाचक का नाम : कमला पिता का नाम: जगन गृह संख्या : 358 उम्र : 49 लिंग : पुरुष	फोटो उपलब्ध	686	GDX1829555	निर्वाचक का नाम : खुमनी पति का नाम: कमला गृह संख्या : 358 उम्र : 41 लिंग : महिला	फोटो उपलब्ध	687	NQI1102235	निर्वाचक का नाम : विमला पति का नाम: धन्सू गृह संख्या : 358 उम्र : 41 लिंग : महिला	फोटो उपलब्ध
688	NQI1384171	निर्वाचक का नाम : रमेश पिता का नाम: जगन गृह संख्या : 358 उम्र : 40 लिंग : पुरुष	फोटो उपलब्ध	689	NQI0035824	निर्वाचक का नाम : धन्सू पिता का नाम: जगन गृह संख्या : 358 उम्र : 39 लिंग : पुरुष	फोटो उपलब्ध	690	NQI1384189	निर्वाचक का नाम : चंदादेवी पति का नाम: रमेश कुमार गृह संख्या : 358 उम्र : 39 लिंग : महिला	फोटो उपलब्ध

691 निर्वाचक का नाम : मुनीम पिता का नाम: जंगन गृह संख्या : 358 उम्र : 38 लिंग : पुरुष	NQI1384197 फोटो उपलब्ध	692 निर्वाचक का नाम : लक्ष्मीदेवी पति का नाम: मुनीम गृह संख्या : 358 उम्र : 37 लिंग : महिला	NQI1384205 फोटो उपलब्ध	693 निर्वाचक का नाम : दिनेश पिता का नाम: धनश्याम गृह संख्या : 358 उम्र : 23 लिंग : पुरुष	NQI2390854 फोटो उपलब्ध
694 निर्वाचक का नाम : रामकुमार कुशवाहा पिता का नाम: धनश्याम दास गृह संख्या : 358 उम्र : 22 लिंग : पुरुष	NQI2517795 फोटो उपलब्ध	695 निर्वाचक का नाम : काजल कुशवाहा पति का नाम: रामकुमार कुशवाहा गृह संख्या : 358 उम्र : 21 लिंग : महिला	NQI2701738 फोटो उपलब्ध	696 निर्वाचक का नाम : सुमन पति का नाम: राजकुमार गृह संख्या : 358/1 उम्र : 30 लिंग : महिला	NQI1887314 फोटो उपलब्ध
697 निर्वाचक का नाम : अलीबक्स पिता का नाम: उद्देतखां गृह संख्या : 359 उम्र : 79 लिंग : पुरुष	GDX1918432 फोटो उपलब्ध	698 निर्वाचक का नाम : अहमदखां पिता का नाम: अलीबक्स गृह संख्या : 359 उम्र : 53 लिंग : पुरुष	GDX1918176 फोटो उपलब्ध	699 निर्वाचक का नाम : रडशा पति का नाम: अहमदखां गृह संख्या : 359 उम्र : 49 लिंग : महिला	GDX1093574 फोटो उपलब्ध
700 निर्वाचक का नाम : वहीद पिता का नाम: अहमद गृह संख्या : 359 उम्र : 35 लिंग : पुरुष	NQI1094044 फोटो उपलब्ध	701 निर्वाचक का नाम : रोशनी पति का नाम: बहिद गृह संख्या : 349 उम्र : 32 लिंग : महिला	NQI1864909 फोटो उपलब्ध	702 निर्वाचक का नाम : शाहरुख खान खान पिता का नाम: अहमद खान खान गृह संख्या : 359 उम्र : 23 लिंग : पुरुष	NQI2586600 फोटो उपलब्ध
703 निर्वाचक का नाम : रजजबखां पिता का नाम: नूरखां गृह संख्या : 361 उम्र : 66 लिंग : पुरुष	NQI1102219 फोटो उपलब्ध	704 निर्वाचक का नाम : दिलदार पिता का नाम: नूरखां गृह संख्या : 361 उम्र : 63 लिंग : पुरुष	GDX2364057 फोटो उपलब्ध	705 निर्वाचक का नाम : विसमिल्ला पति का नाम: दिलदार गृह संख्या : 361 उम्र : 59 लिंग : महिला	GDX1591536 फोटो उपलब्ध
706 निर्वाचक का नाम : बब्बू पिता का नाम: नूरखां गृह संख्या : 361 उम्र : 46 लिंग : पुरुष	GDX1591544 फोटो उपलब्ध	707 निर्वाचक का नाम : वकीलन पति का नाम: बब्बूखां गृह संख्या : 361 उम्र : 43 लिंग : महिला	GDX1591551 फोटो उपलब्ध	708 निर्वाचक का नाम : साहिद पिता का नाम: दिलदार गृह संख्या : 361 उम्र : 38 लिंग : पुरुष	NQI1094051 फोटो उपलब्ध
709 निर्वाचक का नाम : साविरा पति का नाम: शहीद गृह संख्या : 361 उम्र : 37 लिंग : महिला	NQI1094069 फोटो उपलब्ध	710 निर्वाचक का नाम : समीम खान बैना पिता का नाम: बाबू खान गृह संख्या : 361 उम्र : 22 लिंग : पुरुष	NQI2487650 फोटो उपलब्ध	711 निर्वाचक का नाम : सुखलाल पिता का नाम: हल्काई गृह संख्या : 362 उम्र : 56 लिंग : पुरुष	GDX1093012 फोटो उपलब्ध
712 निर्वाचक का नाम : दीनदयाल पिता का नाम: हल्काई गृह संख्या : 362 उम्र : 53 लिंग : पुरुष	GDX1092865 फोटो उपलब्ध	713 निर्वाचक का नाम : लच्छी पति का नाम: सुखलाल गृह संख्या : 362 उम्र : 53 लिंग : महिला	GDX2353910 फोटो उपलब्ध	714 निर्वाचक का नाम : स्वामी पिता का नाम: हल्काई गृह संख्या : 362 उम्र : 50 लिंग : पुरुष	NQI2064392 फोटो उपलब्ध
715 निर्वाचक का नाम : जनक पति का नाम: दीनदयाल गृह संख्या : 362 उम्र : 50 लिंग : महिला	GDX1094598 फोटो उपलब्ध	716 निर्वाचक का नाम : प्रभा पति का नाम: स्वामी गृह संख्या : 362 उम्र : 48 लिंग : महिला	NQI2064384 फोटो उपलब्ध	717 निर्वाचक का नाम : दिनेश पिता का नाम: सुकलाल गृह संख्या : 362 उम्र : 34 लिंग : पुरुष	NQI1607589 फोटो उपलब्ध
718 निर्वाचक का नाम : दीपक साहू पिता का नाम: दीनदयाल साहू गृह संख्या : 362 उम्र : 33 लिंग : पुरुष	NQI1550219 फोटो उपलब्ध	719 निर्वाचक का नाम : मनोज पिता का नाम: सुखलाल गृह संख्या : 362 उम्र : 32 लिंग : पुरुष	NQI1607688 फोटो उपलब्ध	720 निर्वाचक का नाम : सीमा पति का नाम: दीपक गृह संख्या : 362 उम्र : 30 लिंग : महिला	NQI1977727 फोटो उपलब्ध

721	NQI2303279	निर्वाचक का नाम : रुबी शाह पति का नाम: दिनेश कुमार शाह गृह संख्या : 362 उम्र : 28 लिंग : महिला	फोटो उपलब्ध	722	NQI2665404	निर्वाचक का नाम : प्रदीप कुमार साहू पिता का नाम: दीनदयाल साहू गृह संख्या : 362 उम्र : 27 लिंग : पुरुष	फोटो उपलब्ध	723	NQI2708105	निर्वाचक का नाम : विष्णु साहू पिता का नाम: स्वामी साहू गृह संख्या : 362 उम्र : 24 लिंग : पुरुष	फोटो उपलब्ध
724	NQI2579035	निर्वाचक का नाम : दीक्षा साहू साहू पति का नाम: विष्णु साहू गृह संख्या : 362 उम्र : 20 लिंग : महिला	फोटो उपलब्ध	725	GDX2353894	निर्वाचक का नाम : गोटीराम पिता का नाम: बिंदे गृह संख्या : 364 उम्र : 69 लिंग : पुरुष	फोटो उपलब्ध	726	GDX1919570	निर्वाचक का नाम : मुन्ना पति का नाम: गोटीराम गृह संख्या : 364 उम्र : 68 लिंग : महिला	फोटो उपलब्ध
727	GDX1093038	निर्वाचक का नाम : चन्द्रप्रकाश पिता का नाम: गोटीराम गृह संख्या : 364 उम्र : 43 लिंग : पुरुष	फोटो उपलब्ध	728	GDX1095322	निर्वाचक का नाम : मुकेशकुमार पिता का नाम: गोटीराम गृह संख्या : 364 उम्र : 41 लिंग : पुरुष	फोटो उपलब्ध	729	NQI2489623	निर्वाचक का नाम : अनीता साहू पति का नाम: चन्द्रप्रकाश साहू गृह संख्या : 364 उम्र : 39 लिंग : महिला	फोटो उपलब्ध
730	GDX1775501	निर्वाचक का नाम : विनोदकुमार पिता का नाम: गोरीराम गृह संख्या : 364 उम्र : 38 लिंग : पुरुष	फोटो उपलब्ध	731	GDX1775519	निर्वाचक का नाम : रंजना साहू पति का नाम: विनोद साहू गृह संख्या : 364 उम्र : 37 लिंग : महिला	फोटो उपलब्ध	732	NQI0021956	निर्वाचक का नाम : मुन्ना खां पिता का नाम: छबीले गृह संख्या : 365/2 उम्र : 64 लिंग : पुरुष	फोटो उपलब्ध
733	GDX2353761	निर्वाचक का नाम : फतमा पति का नाम: मुन्नाखाँ गृह संख्या : 365/2 उम्र : 61 लिंग : महिला	फोटो उपलब्ध	734	NQI1384296	निर्वाचक का नाम : मजीद खां पिता का नाम: मुन्ना खां गृह संख्या : 365/2 उम्र : 38 लिंग : पुरुष	फोटो उपलब्ध	735	NQI1826254	निर्वाचक का नाम : नसीवन पति का नाम: अकबर गृह संख्या : 365/2 उम्र : 38 लिंग : महिला	फोटो उपलब्ध
736	NQI0598300	निर्वाचक का नाम : अकबर पिता का नाम: लल्लूखीं गृह संख्या : 365/3 उम्र : 41 लिंग : पुरुष	फोटो उपलब्ध	737	GDX1095538	निर्वाचक का नाम : सलीम पिता का नाम: लल्लूखीं गृह संख्या : 365/3 उम्र : 39 लिंग : पुरुष	फोटो उपलब्ध	738	NQI1715879	निर्वाचक का नाम : रानी पति का नाम: सलीम गृह संख्या : 365/3 उम्र : 38 लिंग : महिला	फोटो उपलब्ध
739	NQI1384304	निर्वाचक का नाम : मुबीना वानों पति का नाम: मजीद खां गृह संख्या : 365/5 उम्र : 36 लिंग : महिला	फोटो उपलब्ध	740	NQI1384312	निर्वाचक का नाम : वहीद खां पिता का नाम: मुन्ना खां गृह संख्या : 365/5 उम्र : 35 लिंग : पुरुष	फोटो उपलब्ध	741	NQI1384320	निर्वाचक का नाम : सहीद खां पिता का नाम: मुन्ना खां गृह संख्या : 365/5 उम्र : 34 लिंग : पुरुष	फोटो उपलब्ध
742	NQI1864925	निर्वाचक का नाम : शबनम पति का नाम: शहीद गृह संख्या : 365/4 उम्र : 32 लिंग : महिला	फोटो उपलब्ध	743	GDX1918663	निर्वाचक का नाम : हल्कू पिता का नाम: बहोरे गृह संख्या : 366 उम्र : 68 लिंग : पुरुष	फोटो उपलब्ध	744	NQI1102268	निर्वाचक का नाम : शीलादेवी पति का नाम: हल्कू गृह संख्या : 366 उम्र : 63 लिंग : महिला	फोटो उपलब्ध
745	GDX1094465	निर्वाचक का नाम : राकेश पिता का नाम: हल्कू गृह संख्या : 366 उम्र : 41 लिंग : पुरुष	फोटो उपलब्ध	746	GDX1775758	निर्वाचक का नाम : प्रभादेवी पति का नाम: राकेश गृह संख्या : 366 उम्र : 39 लिंग : महिला	फोटो उपलब्ध	747	GDX1591569	निर्वाचक का नाम : अशोक कुमार पिता का नाम: हल्कू साहू गृह संख्या : 366 उम्र : 39 लिंग : पुरुष	फोटो उपलब्ध
748	NQI1102276	निर्वाचक का नाम : द्रोपती पति का नाम: अशोक साहू गृह संख्या : 366 उम्र : 37 लिंग : महिला	फोटो उपलब्ध	749	NQI0021188	निर्वाचक का नाम : गौरीशंकर पिता का नाम: नारायण गृह संख्या : 367 उम्र : 63 लिंग : पुरुष	फोटो उपलब्ध	750	GDX1591577	निर्वाचक का नाम : आशादेवी पति का नाम: लखनलाल गृह संख्या : 367 उम्र : 63 लिंग : महिला	फोटो उपलब्ध

751 निर्वाचक का नाम : नंदकिशोर पिता का नाम: नारायण गृह संख्या : 367 उम्र : 58 लिंग : पुरुष	GDX1911601 फोटो उपलब्ध	752 निर्वाचक का नाम : ममता पिता का नाम: नंदकिशोर गृह संख्या : 367 उम्र : 58 लिंग : महिला	GDX1911593 फोटो उपलब्ध	753 निर्वाचक का नाम : नर्वदा पति का नाम: गौरीशंकर गृह संख्या : 367 उम्र : 53 लिंग : महिला	GDX1664010 फोटो उपलब्ध
754 निर्वाचक का नाम : दर्पण पिता का नाम: लखनलाल गृह संख्या : 367 उम्र : 39 लिंग : पुरुष	GDX1094366 फोटो उपलब्ध	755 निर्वाचक का नाम : अर्पण पिता का नाम: लखनलाल गृह संख्या : 367 उम्र : 37 लिंग : पुरुष	NQI1094077 फोटो उपलब्ध	756 निर्वाचक का नाम : अंकित गुप्ता पिता का नाम: लखन लाल गृह संख्या : 367 उम्र : 34 लिंग : पुरुष	NQI1461409 फोटो उपलब्ध
757 निर्वाचक का नाम : धीरज पिता का नाम: गौरीशंकर गृह संख्या : 367 उम्र : 33 लिंग : पुरुष	NQI1715846 फोटो उपलब्ध	758 निर्वाचक का नाम : संध्या गुप्ता पति का नाम: अर्पण गृह संख्या : 367 उम्र : 32 लिंग : महिला	NQI2146397 फोटो उपलब्ध	759 निर्वाचक का नाम : अनिल कुमार पिता का नाम: गौरीशंकर गृह संख्या : 367 उम्र : 28 लिंग : पुरुष	NQI1936459 फोटो उपलब्ध
760 निर्वाचक का नाम : देवीसिंह पिता का नाम: पंचमसिंह गृह संख्या : 368 उम्र : 53 लिंग : पुरुष	NQI0021170 फोटो उपलब्ध	761 निर्वाचक का नाम : चंद्रकुमारी पति का नाम: देवीसिंह गृह संख्या : 368 उम्र : 50 लिंग : महिला	GDX2363604 फोटो उपलब्ध	762 निर्वाचक का नाम : शिरोमणि पिता का नाम: देवी सिंह गृह संख्या : 368 उम्र : 30 लिंग : महिला	NQI1887223 फोटो उपलब्ध
763 निर्वाचक का नाम : रुकमणि राजा बुंदेला पिता का नाम: देवी सिंह गृह संख्या : 368 उम्र : 27 लिंग : महिला	NQI2548378 फोटो उपलब्ध	764 निर्वाचक का नाम : हीरनसिंह पिता का नाम: बुद्धसिंह गृह संख्या : 370 उम्र : 103 लिंग : पुरुष	GDX1918093 फोटो उपलब्ध	765 निर्वाचक का नाम : पूरनसिंह पिता का नाम: हीरनसिंह गृह संख्या : 370 उम्र : 56 लिंग : पुरुष	NQI2064335 फोटो उपलब्ध
766 निर्वाचक का नाम : लवलेशराजा पति का नाम: पूरनसिंह गृह संख्या : 370 उम्र : 54 लिंग : महिला	GDX1691619 फोटो उपलब्ध	767 निर्वाचक का नाम : करनसिंह पिता का नाम: हीरनसिंह गृह संख्या : 370 उम्र : 53 लिंग : पुरुष	GDX1591601 फोटो उपलब्ध	768 निर्वाचक का नाम : कृष्णाराजा पति का नाम: करणसिंह गृह संख्या : 370 उम्र : 50 लिंग : महिला	GDX1591585 फोटो उपलब्ध
769 निर्वाचक का नाम : जयहिन्द पिता का नाम: हीरनसिंह गृह संख्या : 370 उम्र : 41 लिंग : पुरुष	GDX1591627 फोटो उपलब्ध	770 निर्वाचक का नाम : विमलेशराजा पति का नाम: जयहिन्दसिंह गृह संख्या : 370 उम्र : 39 लिंग : महिला	GDX1591635 फोटो उपलब्ध	771 निर्वाचक का नाम : योगेन्द्र पिता का नाम: पूरन गृह संख्या : 370 उम्र : 32 लिंग : पुरुष	NQI1607944 फोटो उपलब्ध
772 निर्वाचक का नाम : शैलेंद्र पिता का नाम: पूरन सिंह गृह संख्या : 370 उम्र : 28 लिंग : पुरुष	NQI2528594 फोटो उपलब्ध	773 निर्वाचक का नाम : कल्पना राजा पति का नाम: राजबहादुर सिंह गृह संख्या : 370 उम्र : 27 लिंग : महिला	NQI2380855 फोटो उपलब्ध	774 निर्वाचक का नाम : राजबहादुर सिंह बुंदेला पिता का नाम: करण सिंह बुंदेला गृह संख्या : 370 उम्र : 26 लिंग : पुरुष	NQI2427672 फोटो उपलब्ध
775 निर्वाचक का नाम : समीक्षा राजा बुंदेला पति का नाम: योगेंद्र सिंह गृह संख्या : 370 उम्र : 26 लिंग : महिला	NQI2528362 फोटो उपलब्ध	776 निर्वाचक का नाम : मानसिंह पिता का नाम: पंचमसिंह गृह संख्या : 374 उम्र : 61 लिंग : पुरुष	NQI0598003 फोटो उपलब्ध	777 निर्वाचक का नाम : श्यामजुराजा पति का नाम: मानसिंह गृह संख्या : 374 उम्र : 57 लिंग : महिला	GDX1918895 फोटो उपलब्ध
778 निर्वाचक का नाम : धमेन्द्र सिंह पिता का नाम: मानसिंह गृह संख्या : 374 उम्र : 38 लिंग : पुरुष	GDX1591650 फोटो उपलब्ध	779 निर्वाचक का नाम : सूर्यप्रताप सिंह पिता का नाम: मानसिंह गृह संख्या : 374 उम्र : 32 लिंग : पुरुष	NQI1607951 फोटो उपलब्ध	780 निर्वाचक का नाम : सुधाराजे बुंदेला पति का नाम: सूर्यप्रताप सिंह बुंदेला गृह संख्या : 374 उम्र : 30 लिंग : महिला	NQI2706885 फोटो उपलब्ध

781	NQI2608693	निर्वाचक का नाम : स्वारती राजा बुंदेला पति का नाम: धर्मेश सिंह बुंदेला गृह संख्या : 374 उम्र : 26 लिंग : महिला	फोटो उपलब्ध	782	NQI1279249	निर्वाचक का नाम : हरचरन पिता का नाम: बाबू गृह संख्या : 376 उम्र : 56 लिंग : पुरुष	फोटो उपलब्ध	783	GDX1093053	निर्वाचक का नाम : रती पति का नाम: हरचरन गृह संख्या : 376 उम्र : 53 लिंग : महिला	फोटो उपलब्ध
784	GDX1095447	निर्वाचक का नाम : घनश्याम पिता का नाम: बाबू गृह संख्या : 376 उम्र : 46 लिंग : पुरुष	फोटो उपलब्ध	785	NQI1384072	निर्वाचक का नाम : निशा पति का नाम: सलीम खां गृह संख्या : 377 उम्र : 37 लिंग : महिला	फोटो उपलब्ध	786	NQI0598342	निर्वाचक का नाम : भगोली पिता का नाम: हरजू गृह संख्या : 380 उम्र : 73 लिंग : पुरुष	फोटो उपलब्ध
787	GDX2363695	निर्वाचक का नाम : मानकुवर पति का नाम: बालेराम गृह संख्या : 380 उम्र : 58 लिंग : महिला	फोटो उपलब्ध	788	NQI1864685	निर्वाचक का नाम : बालेराम पिता का नाम: सलोने गृह संख्या : ३८० उम्र : 52 लिंग : पुरुष	फोटो उपलब्ध	789	GDX1911619	निर्वाचक का नाम : मुन्नी पिता का नाम: लुट्टी गृह संख्या : 380 उम्र : 47 लिंग : पुरुष	फोटो उपलब्ध
790	GDX1094499	निर्वाचक का नाम : कुंवर बाई पति का नाम: मुन्नी गृह संख्या : 380 उम्र : 43 लिंग : महिला	फोटो उपलब्ध	791	GDX1668383	निर्वाचक का नाम : रामचरन पिता का नाम: बालेराम गृह संख्या : 380 उम्र : 37 लिंग : पुरुष	फोटो उपलब्ध	792	NQI1864933	निर्वाचक का नाम : संगीता पति का नाम: राचरन गृह संख्या : ३८० उम्र : 35 लिंग : महिला	फोटो उपलब्ध
793	NQI2651479	निर्वाचक का नाम : गोविंददास पाल पिता का नाम: बालेराम पाल गृह संख्या : 380 उम्र : 29 लिंग : पुरुष	फोटो उपलब्ध	794	NQI2009447	निर्वाचक का नाम : दीपक पिता का नाम: मुन्नीलाल गृह संख्या : 380 उम्र : 27 लिंग : पुरुष	फोटो उपलब्ध	795	NQI2427631	निर्वाचक का नाम : भगवती पाल पति का नाम: दीपक पाल गृह संख्या : 380 उम्र : 27 लिंग : महिला	फोटो उपलब्ध
796	NQI2530459	निर्वाचक का नाम : दिपचंद्र पिता का नाम: मुन्नी गृह संख्या : 380 उम्र : 23 लिंग : पुरुष	फोटो उपलब्ध	797	NQI0598276	निर्वाचक का नाम : फूलादेवी पति का नाम: रामस्वरूप गृह संख्या : 381 उम्र : 68 लिंग : महिला	फोटो उपलब्ध	798	GDX2363711	निर्वाचक का नाम : दीनदयाल पिता का नाम: रामस्वरूप गृह संख्या : 381 उम्र : 50 लिंग : पुरुष	फोटो उपलब्ध
799	GDX1094473	निर्वाचक का नाम : बालमुकुन्द पिता का नाम: रामस्वरूप गृह संख्या : 381 उम्र : 40 लिंग : पुरुष	फोटो उपलब्ध	800	GDX1093525	निर्वाचक का नाम : संजू पिता का नाम: रामस्वरूप गृह संख्या : 381 उम्र : 39 लिंग : पुरुष	फोटो उपलब्ध	801	GDX1775543	निर्वाचक का नाम : रोशनी देवी पति का नाम: दीनदयाल साहू गृह संख्या : 381 उम्र : 39 लिंग : महिला	फोटो उपलब्ध
802	GDX1775741	निर्वाचक का नाम : सुमनदेवी पति का नाम: बालमुकुन्द गृह संख्या : 381 उम्र : 37 लिंग : महिला	फोटो उपलब्ध	803	NQI2381119	निर्वाचक का नाम : पिंकी देवी साहू पति का नाम: संजू साहू गृह संख्या : 381 उम्र : 37 लिंग : महिला	फोटो उपलब्ध	804	NQI2699171	निर्वाचक का नाम : रितिक साहू पिता का नाम: बालमुकुन्द साहू गृह संख्या : 381 उम्र : 19 लिंग : पुरुष	फोटो उपलब्ध
805	GDX1918499	निर्वाचक का नाम : भागीरथ पिता का नाम: जालम गृह संख्या : 382 उम्र : 63 लिंग : पुरुष	फोटो उपलब्ध	806	GDX1918481	निर्वाचक का नाम : सुनीता पति का नाम: भागीरथ गृह संख्या : 382 उम्र : 60 लिंग : महिला	फोटो उपलब्ध	807	GDX2363547	निर्वाचक का नाम : हल्के साहू पिता का नाम: जालम गृह संख्या : 382 उम्र : 60 लिंग : पुरुष	फोटो उपलब्ध
808	GDX1092998	निर्वाचक का नाम : रामू पिता का नाम: हल्के गृह संख्या : 382 उम्र : 39 लिंग : पुरुष	फोटो उपलब्ध	809	NQI1977693	निर्वाचक का नाम : मान कुँवर पति का नाम: रामू गृह संख्या : 382 उम्र : 35 लिंग : महिला	फोटो उपलब्ध	810	NQI1715788	निर्वाचक का नाम : प्रवेन्द्र कुमार साहू पिता का नाम: भागीरथ गृह संख्या : 382 उम्र : 31 लिंग : पुरुष	फोटो उपलब्ध

811	NQI2723500	निर्वाचक का नाम : रश्मि साहू पति का नाम: प्रवेन्द्र कुमार साहू गृह संख्या : 382 उम्र : 27 लिंग : महिला	फोटो उपलब्ध	812	GDX1093046	निर्वाचक का नाम : रामसेवक पिता का नाम: जालाम गृह संख्या : 383 उम्र : 68 लिंग : पुरुष	फोटो उपलब्ध	813	GDX1093632	निर्वाचक का नाम : कितो पति का नाम: रामसेवक गृह संख्या : 383 उम्र : 64 लिंग : महिला	फोटो उपलब्ध
814	GDX1093566	निर्वाचक का नाम : लक्ष्मी पिता का नाम: रामसेवक गृह संख्या : 383 उम्र : 41 लिंग : पुरुष	फोटो उपलब्ध	815	GDX1093673	निर्वाचक का नाम : राजू पिता का नाम: रामसेवक गृह संख्या : 383 उम्र : 40 लिंग : पुरुष	फोटो उपलब्ध	816	GDX1775576	निर्वाचक का नाम : सीमादेवी पिता का नाम: लक्ष्मीप्रसाद गृह संख्या : 383 उम्र : 39 लिंग : महिला	फोटो उपलब्ध
817	NQI1936467	निर्वाचक का नाम : नेहा पति का नाम: राजू गृह संख्या : 383 उम्र : 35 लिंग : महिला	फोटो उपलब्ध	818	NQI0598078	निर्वाचक का नाम : द्वारकाप्रसाद पिता का नाम: आशाराम गृह संख्या : 385 उम्र : 68 लिंग : पुरुष	फोटो उपलब्ध	819	NQI0021980	निर्वाचक का नाम : जगदीश पिता का नाम: आशाराम गृह संख्या : 385 उम्र : 56 लिंग : पुरुष	फोटो उपलब्ध
820	NQI1102243	निर्वाचक का नाम : कांति पति का नाम: जगदीश गृह संख्या : 385 उम्र : 54 लिंग : महिला	फोटो उपलब्ध	821	NQI1780865	निर्वाचक का नाम : अखिल कुमार गुप्ता पिता का नाम: जगदीश प्रसाद गुप्ता गृह संख्या : 385 उम्र : 35 लिंग : पुरुष	फोटो उपलब्ध	822	NQI2661551	निर्वाचक का नाम : उन्नति सेठ पति का नाम: निखिल कुमार गुप्ता गृह संख्या : 385 उम्र : 33 लिंग : महिला	फोटो उपलब्ध
823	NQI1461425	निर्वाचक का नाम : निखिल कुमार गुप्ता पिता का नाम: जगदीश प्रसाद गुप्ता गृह संख्या : 385 उम्र : 32 लिंग : पुरुष	फोटो उपलब्ध	824	NQI2661395	निर्वाचक का नाम : आयुषी गुप्ता पति का नाम: अखिल कुमार गुप्ता गृह संख्या : 385 उम्र : 32 लिंग : महिला	फोटो उपलब्ध	825	NQI2009454	निर्वाचक का नाम : हेमांश रावत पिता का नाम: द्वारका प्रसाद गृह संख्या : 385 उम्र : 27 लिंग : महिला	फोटो उपलब्ध
826	GDX1093558	निर्वाचक का नाम : अशोक पिता का नाम: हल्काई गृह संख्या : 386 उम्र : 41 लिंग : पुरुष	फोटो उपलब्ध	827	NQI0035808	निर्वाचक का नाम : प्यारी पति का नाम: कलुवा गृह संख्या : 390 उम्र : 73 लिंग : महिला	फोटो उपलब्ध	828	GDX1775832	निर्वाचक का नाम : प्रभू पिता का नाम: कलुवा गृह संख्या : 390 उम्र : 43 लिंग : पुरुष	फोटो उपलब्ध
829	GDX1095579	निर्वाचक का नाम : इन्द्रादेवी पति का नाम: प्रभू गृह संख्या : 390 उम्र : 41 लिंग : महिला	फोटो उपलब्ध	830	NQI2554178	निर्वाचक का नाम : खेमचंद्र कुशवाहा पिता का नाम: प्रभुदयाल कुशवाहा गृह संख्या : 390 उम्र : 21 लिंग : पुरुष	फोटो उपलब्ध	831	NQI0053058	निर्वाचक का नाम : श्रीपाल पिता का नाम: धनीराम गृह संख्या : 395 उम्र : 50 लिंग : पुरुष	फोटो उपलब्ध
832	NQI1102250	निर्वाचक का नाम : सुखवती पति का नाम: श्रीपाल गृह संख्या : 395 उम्र : 48 लिंग : महिला	फोटो उपलब्ध	833	NQI2248060	निर्वाचक का नाम : महेश कुमार रैकवार पिता का नाम: श्रीपाल रैकवार गृह संख्या : 395 उम्र : 32 लिंग : पुरुष	फोटो उपलब्ध	834	NQI2248078	निर्वाचक का नाम : काशी बाई रैकवार पति का नाम: महेश कुमार रैकवार गृह संख्या : 395 उम्र : 32 लिंग : महिला	फोटो उपलब्ध
835	GDX2364099	निर्वाचक का नाम : बब्लू पिता का नाम: मकुंदे गृह संख्या : 398 उम्र : 53 लिंग : पुरुष	फोटो उपलब्ध	836	GDX2364107	निर्वाचक का नाम : धनकू पति का नाम: बबलू गृह संख्या : 398 उम्र : 50 लिंग : महिला	फोटो उपलब्ध	837	NQI2681047	निर्वाचक का नाम : लक्ष्मी देवी रैकवार पति का नाम: निर्दोष रैकवार गृह संख्या : 398 उम्र : 35 लिंग : महिला	फोटो उपलब्ध
838	NQI2681419	निर्वाचक का नाम : निर्दोष रैकवार पिता का नाम: बबलू रैकवार गृह संख्या : 398 उम्र : 31 लिंग : पुरुष	फोटो उपलब्ध	839	NQI2708089	निर्वाचक का नाम : सुमित्रा रायकवार अन्य: फूलचंद्र रायकवार गृह संख्या : 398 उम्र : 28 लिंग : महिला	फोटो उपलब्ध	840	NQI2710465	निर्वाचक का नाम : फूलचंद्र रायकवार पिता का नाम: बबलू रायकवार गृह संख्या : 398 उम्र : 28 लिंग : पुरुष	फोटो उपलब्ध

841 निर्वाचक का नाम : लखनलाल पिता का नाम: खुमान गृह संख्या : 399 उम्र : 39 लिंग : पुरुष	GDX1092691 फोटो उपलब्ध	842 निर्वाचक का नाम : चरन पिता का नाम: मनसुख गृह संख्या : 400 उम्र : 54 लिंग : पुरुष	GDX2363778 फोटो उपलब्ध	843 निर्वाचक का नाम : जानकी पति का नाम: चरन गृह संख्या : 400 उम्र : 50 लिंग : महिला	GDX2364081 फोटो उपलब्ध
844 निर्वाचक का नाम : घनश्याम पिता का नाम: कूरे गृह संख्या : 401 उम्र : 78 लिंग : पुरुष	GDX1918283 फोटो उपलब्ध	845 निर्वाचक का नाम : तीजाबाई पति का नाम: घनश्याम गृह संख्या : 401 उम्र : 73 लिंग : महिला	GDX1918374 फोटो उपलब्ध	846 निर्वाचक का नाम : नारायणदास पिता का नाम: घनश्याम गृह संख्या : 401 उम्र : 42 लिंग : पुरुष	GDX1093517 फोटो उपलब्ध
847 निर्वाचक का नाम : जसरथ पिता का नाम: घनश्यामदास गृह संख्या : 401 उम्र : 41 लिंग : पुरुष	GDX1092725 फोटो उपलब्ध	848 निर्वाचक का नाम : बेनीबाई पति का नाम: नारायणदास गृह संख्या : 401 उम्र : 39 लिंग : महिला	GDX1093152 फोटो उपलब्ध	849 निर्वाचक का नाम : अनीताबाई पति का नाम: जसरथ गृह संख्या : 401 उम्र : 39 लिंग : महिला	GDX1775584 फोटो उपलब्ध
850 निर्वाचक का नाम : देशराज रायकवार नारायण दास पिता का नाम: नारायण दास गृह संख्या : 401 उम्र : 23 लिंग : पुरुष	NQI2427649 फोटो उपलब्ध	851 निर्वाचक का नाम : सुरेश रैकवार पिता का नाम: नारायण दास रैकवार गृह संख्या : 401 उम्र : 21 लिंग : पुरुष	NQI2514388 फोटो उपलब्ध	852 निर्वाचक का नाम : मूल चंद्रा रैकवार पिता का नाम: जशरथ डीमर गृह संख्या : 401 उम्र : 21 लिंग : पुरुष	NQI2514362 फोटो उपलब्ध
853 निर्वाचक का नाम : पूजा रायकवार पति का नाम: देशराज रायकवार गृह संख्या : 401 उम्र : 20 लिंग : महिला	NQI2708063 फोटो उपलब्ध	854 निर्वाचक का नाम : कल्लू पिता का नाम: मकुंदे गृह संख्या : 406 उम्र : 66 लिंग : पुरुष	GDX1917830 फोटो उपलब्ध	855 निर्वाचक का नाम : कुँवर बाई रैकवार पति का नाम: कल्लू गृह संख्या : 406 उम्र : 64 लिंग : महिला	GDX1917822 फोटो उपलब्ध
856 निर्वाचक का नाम : हरगोविन्द पिता का नाम: कल्लू गृह संख्या : 406 उम्र : 40 लिंग : पुरुष	GDX1775600 फोटो उपलब्ध	857 निर्वाचक का नाम : आशाराम पिता का नाम: कल्लू गृह संख्या : 406 उम्र : 39 लिंग : पुरुष	NQI1384437 फोटो उपलब्ध	858 निर्वाचक का नाम : रामप्यारी पति का नाम: हरगोविन्द गृह संख्या : 406 उम्र : 39 लिंग : महिला	GDX1093160 फोटो उपलब्ध
859 निर्वाचक का नाम : सखी पति का नाम: आशाराम गृह संख्या : 406 उम्र : 38 लिंग : महिला	NQI1384445 फोटो उपलब्ध	860 निर्वाचक का नाम : नरूलाल पिता का नाम: कल्लू गृह संख्या : 406 उम्र : 33 लिंग : पुरुष	NQI1607696 फोटो उपलब्ध	861 निर्वाचक का नाम : ऊषा देवी पति का नाम: नरूलाल गृह संख्या : 406 उम्र : 32 लिंग : महिला	NQI1607779 फोटो उपलब्ध
862 निर्वाचक का नाम : कालीचरन पिता का नाम: कल्लू गृह संख्या : 406 उम्र : 28 लिंग : पुरुष	NQI2075570 फोटो उपलब्ध	863 निर्वाचक का नाम : गोमती पति का नाम: कालीचरन गृह संख्या : 406 उम्र : 26 लिंग : महिला	NQI2075588 फोटो उपलब्ध	864 निर्वाचक का नाम : सियाजूराजा पति का नाम: पहलवान गृह संख्या : 408/1 उम्र : 62 लिंग : महिला	GDX1919695 फोटो उपलब्ध
865 निर्वाचक का नाम : अनुपम सिंह पिता का नाम: पहलवान सिंह गृह संख्या : 408/1 उम्र : 31 लिंग : पुरुष	NQI1715754 फोटो उपलब्ध	866 निर्वाचक का नाम : अनुज प्रताप सिंह बुंदेला माता का नाम: सियाजू राजा बुंदेला गृह संख्या : 408/1 उम्र : 29 लिंग : पुरुष	NQI2542710 फोटो उपलब्ध	867 निर्वाचक का नाम : सोनम राजा बुंदेला माता का नाम: सियाजू राजा बुंदेला गृह संख्या : 408/1 उम्र : 27 लिंग : महिला	NQI2538452 फोटो उपलब्ध
868 निर्वाचक का नाम : मुन्नासिंह पिता का नाम: अर्जुन गृह संख्या : 408/3 उम्र : 60 लिंग : पुरुष	NQI1326677 फोटो उपलब्ध	869 निर्वाचक का नाम : राजकुमारी पति का नाम: मुन्नासिंह गृह संख्या : 408/3 उम्र : 57 लिंग : महिला	NQI1326685 फोटो उपलब्ध	870 निर्वाचक का नाम : रज्जनसिंह पिता का नाम: अर्जुनसिंह गृह संख्या : 408/3 उम्र : 53 लिंग : पुरुष	GDX1095561 फोटो उपलब्ध

871	NQI1326693	निर्वाचक का नाम : राजासिंह पिता का नाम: अर्जुन गृह संख्या : 408/3 उम्र : 50 लिंग : पुरुष	फोटो उपलब्ध	872	NQI1873264	निर्वाचक का नाम : अमित सिंह पिता का नाम: मुन्ना गृह संख्या : ४०८/३ उम्र : 32 लिंग : पुरुष	फोटो उपलब्ध	873	GDX1917459	निर्वाचक का नाम : छक्कीलाल पिता का नाम: नथू गृह संख्या : 410 उम्र : 53 लिंग : पुरुष	फोटो उपलब्ध
874	GDX1775618	निर्वाचक का नाम : जाजू पिता का नाम: नथू गृह संख्या : 410 उम्र : 46 लिंग : पुरुष	फोटो उपलब्ध	875	GDX1093608	निर्वाचक का नाम : लाडकुअवर पति का नाम: छक्कीलाल गृह संख्या : 410 उम्र : 46 लिंग : महिला	फोटो उपलब्ध	876	GDX1092907	निर्वाचक का नाम : घासी राम रैकवार पिता का नाम: नथू गृह संख्या : 410 उम्र : 45 लिंग : पुरुष	फोटो उपलब्ध
877	GDX1775626	निर्वाचक का नाम : लली पति का नाम: राजू गृह संख्या : 410 उम्र : 43 लिंग : महिला	फोटो उपलब्ध	878	GDX1829563	निर्वाचक का नाम : अनीता पति का नाम: घासीराम गृह संख्या : 410 उम्र : 43 लिंग : महिला	फोटो उपलब्ध	879	GDX1094606	निर्वाचक का नाम : फूलचन्द पिता का नाम: नथू गृह संख्या : 410 उम्र : 41 लिंग : पुरुष	फोटो उपलब्ध
880	GDX1094630	निर्वाचक का नाम : लीला पति का नाम: फूलचन्द गृह संख्या : 410 उम्र : 39 लिंग : महिला	फोटो उपलब्ध	881	NQI2136877	निर्वाचक का नाम : विशाल रैकवार पिता का नाम: छक्की लाल रैकवार गृह संख्या : 410 उम्र : 27 लिंग : पुरुष	फोटो उपलब्ध	882	NQI2530764	निर्वाचक का नाम : आरती देवी रैकवार पिता का नाम: राजू रैकवार गृह संख्या : 410 उम्र : 21 लिंग : महिला	फोटो उपलब्ध
883	NQI2530673	निर्वाचक का नाम : मुकेश रैकवार पिता का नाम: घाशीराम गृह संख्या : 410 उम्र : 21 लिंग : पुरुष	फोटो उपलब्ध	884	NQI2586683	निर्वाचक का नाम : सुषमा रायकवार पिता का नाम: जाजू रायकवार गृह संख्या : 410 उम्र : 20 लिंग : महिला	फोटो उपलब्ध	885	NQI2591063	निर्वाचक का नाम : स्नेहा रायकवार पिता का नाम: छक्की रायकवार गृह संख्या : 410 उम्र : 20 लिंग : महिला	फोटो उपलब्ध
886	NQI1936475	निर्वाचक का नाम : भगवती पति का नाम: प्यारेलाल गृह संख्या : 411 उम्र : 70 लिंग : महिला	फोटो उपलब्ध	887	GDX2364008	निर्वाचक का नाम : राजू पिता का नाम: प्यारेलाल गृह संख्या : 411 उम्र : 56 लिंग : पुरुष	फोटो उपलब्ध	888	GDX2363992	निर्वाचक का नाम : धनकु पति का नाम: राजू गृह संख्या : 411 उम्र : 53 लिंग : महिला	फोटो उपलब्ध
889	NQI2441582	निर्वाचक का नाम : दीपक पिता का नाम: राजू गृह संख्या : 411 उम्र : 26 लिंग : पुरुष	फोटो उपलब्ध	890	NQI2537843	निर्वाचक का नाम : मोहित रैकवार पिता का नाम: राजू रैकवार गृह संख्या : 411 उम्र : 24 लिंग : पुरुष	फोटो उपलब्ध	891	NQI2465367	निर्वाचक का नाम : गायत्री रायकवार पति का नाम: दीपक रायकवार गृह संख्या : 411 उम्र : 23 लिंग : महिला	फोटो उपलब्ध
892	GDX1917301	निर्वाचक का नाम : जगदीश पिता का नाम: घनश्याम गृह संख्या : 413 उम्र : 53 लिंग : पुरुष	फोटो उपलब्ध	893	NQI0010462	निर्वाचक का नाम : सुधादेवी पति का नाम: जगदीश गृह संख्या : 413 उम्र : 50 लिंग : महिला	फोटो उपलब्ध	894	NQI1887330	निर्वाचक का नाम : संतोष कुमार जैन पिता का नाम: जगदीश गृह संख्या : 413 उम्र : 31 लिंग : पुरुष	फोटो उपलब्ध
895	NQI2146405	निर्वाचक का नाम : संगीता नापित पति का नाम: संतोष कुमार नापित गृह संख्या : 413 उम्र : 28 लिंग : महिला	फोटो उपलब्ध	896	NQI2146421	निर्वाचक का नाम : रवींद्र कुमार पिता का नाम: जगदीश गृह संख्या : 413 उम्र : 27 लिंग : पुरुष	फोटो उपलब्ध	897	NQI1715861	निर्वाचक का नाम : हृदेश पिता का नाम: मुन्नालाल गृह संख्या : 415 उम्र : 33 लिंग : पुरुष	फोटो उपलब्ध
898	NQI1977701	निर्वाचक का नाम : गयात्री पति का नाम: हिर्देश गृह संख्या : 415 उम्र : 29 लिंग : महिला	फोटो उपलब्ध	899	NQI2154672	निर्वाचक का नाम : संजू विस्कर्मा पति का नाम: विनोद विस्कर्मा गृह संख्या : 415 उम्र : 27 लिंग : महिला	फोटो उपलब्ध	900	GDX1094341	निर्वाचक का नाम : गोले पिता का नाम: गनेश गृह संख्या : 415/1 उम्र : 78 लिंग : पुरुष	फोटो उपलब्ध

901 निर्वाचक का नाम : नोने पिता का नाम: गनेश गृह संख्या : 415/1 उम्र : 68 लिंग : पुरुष	GDX1919091 फोटो उपलब्ध	902 निर्वाचक का नाम : जमना पिता का नाम: गनेश गृह संख्या : 415/1 उम्र : 63 लिंग : पुरुष	GDX1093509 फोटो उपलब्ध	903 निर्वाचक का नाम : मुन्नालाल पिता का नाम: गनेश गृह संख्या : 415/1 उम्र : 56 लिंग : महिला	GDX1919612 फोटो उपलब्ध
904 निर्वाचक का नाम : सुखवती पति का नाम: मुन्नालाल गृह संख्या : 415/1 उम्र : 53 लिंग : महिला	GDX1919646 फोटो उपलब्ध	905 निर्वाचक का नाम : विमलेश पति का नाम: महेश गृह संख्या : 415/1 उम्र : 41 लिंग : महिला	GDX1095678 फोटो उपलब्ध	906 निर्वाचक का नाम : मूलचंद पिता का नाम: भैरो गृह संख्या : 415/2 उम्र : 58 लिंग : पुरुष	GDX1092881 फोटो उपलब्ध
907 निर्वाचक का नाम : ज्ञानदेवी पति का नाम: मूलचंद गृह संख्या : 415/2 उम्र : 56 लिंग : महिला	GDX1918580 फोटो उपलब्ध	908 निर्वाचक का नाम : देशराज विशकर्मा पिता का नाम: मुलचंद्र गृह संख्या : 415/2 उम्र : 27 लिंग : पुरुष	NQI2427656 फोटो उपलब्ध	909 निर्वाचक का नाम : देशपाट विशकर्मा पिता का नाम: मुलचंद्र गृह संख्या : 415/2 उम्र : 25 लिंग : पुरुष	NQI2427664 फोटो उपलब्ध
910 निर्वाचक का नाम : प्रियंका विश्वकर्मा पति का नाम: देशराज गृह संख्या : 415/2 उम्र : 22 लिंग : महिला	NQI2528693 फोटो उपलब्ध	911 निर्वाचक का नाम : गोविंददास पिता का नाम: नाथूराम गृह संख्या : 415/4 उम्र : 63 लिंग : पुरुष	GDX1918804 फोटो उपलब्ध	912 निर्वाचक का नाम : मुन्नी पति का नाम: गोविंददास गृह संख्या : 415/4 उम्र : 60 लिंग : महिला	GDX1918903 फोटो उपलब्ध
913 निर्वाचक का नाम : रामप्रसाद पिता का नाम: नाथूराम गृह संख्या : 415/4 उम्र : 58 लिंग : पुरुष	GDX1095421 फोटो उपलब्ध	914 निर्वाचक का नाम : रामकली पति का नाम: रामप्रसाद गृह संख्या : 415/4 उम्र : 56 लिंग : महिला	GDX1775162 फोटो उपलब्ध	915 निर्वाचक का नाम : कुजविहारी पिता का नाम: नाथूराम गृह संख्या : 415/4 उम्र : 53 लिंग : पुरुष	NQI2064400 फोटो उपलब्ध
916 निर्वाचक का नाम : प्रभादेवी पति का नाम: कुजबिहारी गृह संख्या : 415/4 उम्र : 48 लिंग : महिला	GDX1094663 फोटो उपलब्ध	917 निर्वाचक का नाम : अशोक कुमार पिता का नाम: गोविन्द दास गृह संख्या : 415/4 उम्र : 43 लिंग : पुरुष	GDX1094408 फोटो उपलब्ध	918 निर्वाचक का नाम : महेश पिता का नाम: स्वामीप्रसाद गृह संख्या : 415/4 उम्र : 43 लिंग : पुरुष	GDX1911528 फोटो उपलब्ध
919 निर्वाचक का नाम : मनमोहन विश्वकर्मा पिता का नाम: गोविन्ददास गृह संख्या : 415/4 उम्र : 42 लिंग : पुरुष	GDX1095413 फोटो उपलब्ध	920 निर्वाचक का नाम : किरणदेवी माता का नाम: अशोककुमार गृह संख्या : 415/4 उम्र : 39 लिंग : महिला	GDX1094655 फोटो उपलब्ध	921 निर्वाचक का नाम : बृजकिशोर पिता का नाम: गोविन्ददास गृह संख्या : 415/4 उम्र : 38 लिंग : पुरुष	GDX1911510 फोटो उपलब्ध
922 निर्वाचक का नाम : राजकुमारी पति का नाम: मनमोहन गृह संख्या : 415/4 उम्र : 36 लिंग : महिला	NQI1607787 फोटो उपलब्ध	923 निर्वाचक का नाम : निशा पति का नाम: ब्रजकिशोर गृह संख्या : ४१५/४ उम्र : 36 लिंग : महिला	NQI1864859 फोटो उपलब्ध	924 निर्वाचक का नाम : विनोद पिता का नाम: रामप्रसाद गृह संख्या : 415/4 उम्र : 35 लिंग : पुरुष	NQI1094093 फोटो उपलब्ध
925 निर्वाचक का नाम : विनय विश्वकर्मा पिता का नाम: रामप्रसाद विश्वकर्मा गृह संख्या : 415/4 उम्र : 29 लिंग : पुरुष	NQI2154664 फोटो उपलब्ध	926 निर्वाचक का नाम : अंकित कुमार पिता का नाम: कुंज बिहारी गृह संख्या : 415/4 उम्र : 22 लिंग : पुरुष	NQI2453066 फोटो उपलब्ध	927 निर्वाचक का नाम : संजय विश्वकर्मा पिता का नाम: अशोक विश्वकर्मा गृह संख्या : 415/4 उम्र : 22 लिंग : पुरुष	NQI2644698 फोटो उपलब्ध
928 निर्वाचक का नाम : अनिकेत विश्वकर्मा पिता का नाम: कुंज बिहारी विश्वकर्मा गृह संख्या : 415/4 उम्र : 22 लिंग : पुरुष	NQI2682185 फोटो उपलब्ध	929 निर्वाचक का नाम : प्रियंका विश्वकर्मा पति का नाम: विनय विश्वकर्मा गृह संख्या : 415/4 उम्र : 21 लिंग : महिला	NQI2522159 फोटो उपलब्ध	930 निर्वाचक का नाम : गनेशी पति का नाम: प्रभु गृह संख्या : 416 उम्र : 78 लिंग : महिला	NQI1326701 फोटो उपलब्ध

931 निर्वाचक का नाम : सुखराम पिता का नाम: प्रभु गृह संख्या : 416 उम्र : 48 लिंग : पुरुष	GDX1911544 फोटो उपलब्ध	932 निर्वाचक का नाम : रीता पिता का नाम: सुखराम गृह संख्या : 416 उम्र : 45 लिंग : महिला	NQI1384353 फोटो उपलब्ध	933 निर्वाचक का नाम : हल्के पिता का नाम: प्रभु गृह संख्या : 416 उम्र : 43 लिंग : पुरुष	GDX1775188 फोटो उपलब्ध
934 निर्वाचक का नाम : ऊषादेवी पति का नाम: हल्के गृह संख्या : 416 उम्र : 43 लिंग : महिला	GDX1094648 फोटो उपलब्ध	935 निर्वाचक का नाम : भजनलाल पिता का नाम: प्रभूदयाल गृह संख्या : 416 उम्र : 40 लिंग : पुरुष	GDX1092600 फोटो उपलब्ध	936 निर्वाचक का नाम : कविता पति का नाम: भजनलाल गृह संख्या : 416 उम्र : 39 लिंग : महिला	NQI1094101 फोटो उपलब्ध
937 निर्वाचक का नाम : रामचरन पिता का नाम: प्रभूदयाल गृह संख्या : 416 उम्र : 36 लिंग : पुरुष	GDX1668276 फोटो उपलब्ध	938 निर्वाचक का नाम : सुभी विश्वकर्मा पिता का नाम: हल्के राम विश्वकर्मा गृह संख्या : 416 उम्र : 20 लिंग : महिला	NQI2590792 फोटो उपलब्ध	939 निर्वाचक का नाम : सुहानी विश्वकर्मा पिता का नाम: भजन लाल विश्वकर्मा गृह संख्या : 416 उम्र : 20 लिंग : महिला	NQI2590917 फोटो उपलब्ध
940 निर्वाचक का नाम : राजपालसिंह पिता का नाम: दुर्गासिंह गृह संख्या : 417 उम्र : 53 लिंग : पुरुष	GDX1917988 फोटो उपलब्ध	941 निर्वाचक का नाम : सुधाराजा पति का नाम: राजपालसिंह गृह संख्या : 417 उम्र : 50 लिंग : महिला	GDX1918226 फोटो उपलब्ध	942 निर्वाचक का नाम : मंजेश राजा पति का नाम: कृष्ण पाल गृह संख्या : 417 उम्र : 34 लिंग : महिला	NQI2389567 फोटो उपलब्ध
943 निर्वाचक का नाम : कृष्णपाल पिता का नाम: राजपाल सिंह गृह संख्या : 417 उम्र : 29 लिंग : पुरुष	NQI1887355 फोटो उपलब्ध	944 निर्वाचक का नाम : राघवेंद्र पिता का नाम: रामपाल गृह संख्या : 417 उम्र : 26 लिंग : पुरुष	NQI2441574 फोटो उपलब्ध	945 निर्वाचक का नाम : हरनारायण पिता का नाम: हरगोविंद गृह संख्या : 421/1 उम्र : 73 लिंग : पुरुष	GDX1917467 फोटो उपलब्ध
946 निर्वाचक का नाम : द्रोपति पति का नाम: हरनारायण गृह संख्या : 421/1 उम्र : 70 लिंग : महिला	GDX2364032 फोटो उपलब्ध	947 निर्वाचक का नाम : रामगोपाल पिता का नाम: हरगोविंद गृह संख्या : 421/1 उम्र : 50 लिंग : पुरुष	GDX1918010 फोटो उपलब्ध	948 निर्वाचक का नाम : प्रवेशिका पति का नाम: रामगोपाल गृह संख्या : 421/1 उम्र : 44 लिंग : महिला	GDX1093681 फोटो उपलब्ध
949 निर्वाचक का नाम : आशुतोष पिता का नाम: हरनारायण गृह संख्या : 421/1 उम्र : 41 लिंग : पुरुष	GDX1917582 फोटो उपलब्ध	950 निर्वाचक का नाम : कल्पना पति का नाम: आशुतोष गृह संख्या : 421/1 उम्र : 37 लिंग : महिला	NQI1326735 फोटो उपलब्ध	951 निर्वाचक का नाम : आरेन्स नायक पिता का नाम: रामगोपाल नायक गृह संख्या : 421/1 उम्र : 21 लिंग : पुरुष	NQI2590586 फोटो उपलब्ध
952 निर्वाचक का नाम : प्रिंस नायक पिता का नाम: रामगोपाल नायक गृह संख्या : 421/1 उम्र : 19 लिंग : पुरुष	NQI2693141 फोटो उपलब्ध	953 निर्वाचक का नाम : रितिक नायक पिता का नाम: राकेश नायक गृह संख्या : 421/1 उम्र : 19 लिंग : पुरुष	NQI2694578 फोटो उपलब्ध	954 निर्वाचक का नाम : मोतीलाल पिता का नाम: हरगोविंद गृह संख्या : 421/3 उम्र : 68 लिंग : पुरुष	GDX1919380 फोटो उपलब्ध
955 निर्वाचक का नाम : रामसखी पति का नाम: मोतीलाल गृह संख्या : 421/3 उम्र : 58 लिंग : महिला	GDX1918788 फोटो उपलब्ध	956 निर्वाचक का नाम : प्रानादेवी पति का नाम: रमेश गृह संख्या : 421/3 उम्र : 56 लिंग : महिला	GDX2364024 फोटो उपलब्ध	957 निर्वाचक का नाम : मृत्युन्जय पिता का नाम: मोतीलाल गृह संख्या : 421/3 उम्र : 37 लिंग : पुरुष	GDX1668342 फोटो उपलब्ध
958 निर्वाचक का नाम : धनन्जय पिता का नाम: मोतीलाल गृह संख्या : 421/3 उम्र : 35 लिंग : पुरुष	NQI1094119 फोटो उपलब्ध	959 निर्वाचक का नाम : अश्विनी कुमार पिता का नाम: मोतीलाल गृह संख्या : 421/3 उम्र : 33 लिंग : पुरुष	NQI1384270 फोटो उपलब्ध	960 निर्वाचक का नाम : रोशनी नायक पति का नाम: मृत्युन्जय नायक गृह संख्या : 421/3 उम्र : 32 लिंग : महिला	NQI2154680 फोटो उपलब्ध

961	NQI2154698	निर्वाचक का नाम : राखी नायक पति का नाम: धनंजय नायक गृह संख्या : 421/3 उम्र : 30 लिंग : महिला	फोटो उपलब्ध	962	NQI2009371	निर्वाचक का नाम : प्रशान्त पिता का नाम: रमेश चन्द्र गृह संख्या : 421/3 उम्र : 28 लिंग : पुरुष	फोटो उपलब्ध	963	GDX1919059	निर्वाचक का नाम : रामप्रसाद पिता का नाम: पुल्ले गृह संख्या : 423 उम्र : 78 लिंग : पुरुष	फोटो उपलब्ध
964	GDX1094416	निर्वाचक का नाम : सुशीला पति का नाम: रामप्रसाद गृह संख्या : 423 उम्र : 73 लिंग : महिला	फोटो उपलब्ध	965	GDX2363851	निर्वाचक का नाम : उर्मिला पति का नाम: बिहारीलाल गृह संख्या : 423 उम्र : 63 लिंग : महिला	फोटो उपलब्ध	966	NQI2288066	निर्वाचक का नाम : रामकुमार पिता का नाम: ब्रजलाल गृह संख्या : 423 उम्र : 61 लिंग : पुरुष	फोटो उपलब्ध
967	NQI0502898	निर्वाचक का नाम : भगवती पति का नाम: राम कुमार गृह संख्या : 423 उम्र : 58 लिंग : महिला	फोटो उपलब्ध	968	GDX1918846	निर्वाचक का नाम : राजीवकुमार पिता का नाम: बिहारीलाल गृह संख्या : 423 उम्र : 46 लिंग : पुरुष	फोटो उपलब्ध	969	NQI0066498	निर्वाचक का नाम : मनीष पिता का नाम: रामकुमार गृह संख्या : 423 उम्र : 40 लिंग : पुरुष	फोटो उपलब्ध
970	GDX1668268	निर्वाचक का नाम : रानी गुप्ता पति का नाम: राजीव गुप्ता गृह संख्या : 423 उम्र : 40 लिंग : महिला	फोटो उपलब्ध	971	NQI1826312	निर्वाचक का नाम : दिवाकर पिता का नाम: रामकुमार गृह संख्या : 423 उम्र : 30 लिंग : पुरुष	फोटो उपलब्ध	972	NQI1887231	निर्वाचक का नाम : शिवम पिता का नाम: रामकुमार गृह संख्या : 423 उम्र : 29 लिंग : पुरुष	फोटो उपलब्ध
973	GDX2364131	निर्वाचक का नाम : धर्मदास पिता का नाम: बदली गृह संख्या : 426 उम्र : 98 लिंग : पुरुष	फोटो उपलब्ध	974	NQI0021121	निर्वाचक का नाम : संतोषकुमार पिता का नाम: अनिरुद्ध गृह संख्या : 426 उम्र : 58 लिंग : पुरुष	फोटो उपलब्ध	975	GDX1095546	निर्वाचक का नाम : प्रभादेवी पति का नाम: संतोषकुमार गृह संख्या : 426 उम्र : 56 लिंग : महिला	फोटो उपलब्ध
976	GDX1095553	निर्वाचक का नाम : उमादेवी पति का नाम: अनिलकुमार गृह संख्या : 426 उम्र : 51 लिंग : महिला	फोटो उपलब्ध	977	NQI1780873	निर्वाचक का नाम : दीपक कुमार दुवेदी पिता का नाम: संतोष कुमार गृह संख्या : 426 उम्र : 38 लिंग : पुरुष	फोटो उपलब्ध	978	NQI1864982	निर्वाचक का नाम : शिवानी पति का नाम: दीपक गृह संख्या : ४२६ उम्र : 37 लिंग : महिला	फोटो उपलब्ध
979	NQI1461433	निर्वाचक का नाम : नीरज कुमार पिता का नाम: सन्तोष कुमार गृह संख्या : 426 उम्र : 32 लिंग : पुरुष	फोटो उपलब्ध	980	NQI2381093	निर्वाचक का नाम : सीमा पति का नाम: नीरज गृह संख्या : 426 उम्र : 28 लिंग : महिला	फोटो उपलब्ध	981	NQI2107100	निर्वाचक का नाम : शिवम दुवेदी पिता का नाम: अनिल कुमार दुवेदी गृह संख्या : 426 उम्र : 27 लिंग : पुरुष	फोटो उपलब्ध
982	NQI2009413	निर्वाचक का नाम : दीपेन्द्र द्विवेदी पिता का नाम: संतोष कुमार द्विवेदी गृह संख्या : 426 उम्र : 27 लिंग : पुरुष	फोटो उपलब्ध	983	NQI2725224	निर्वाचक का नाम : सोनाली द्विवेदी पति का नाम: दीपेन्द्र द्विवेदी गृह संख्या : 426 उम्र : 26 लिंग : महिला	फोटो उपलब्ध	984	GDX1919158	निर्वाचक का नाम : घासीराम पिता का नाम: सुखलाल गृह संख्या : 434 उम्र : 41 लिंग : पुरुष	फोटो उपलब्ध
985	GDX1919141	निर्वाचक का नाम : गिरजादेवी पति का नाम: घासीराम गृह संख्या : 434 उम्र : 39 लिंग : महिला	फोटो उपलब्ध	986	NQI1384098	निर्वाचक का नाम : मेंदा देवी पति का नाम: वालाराम गृह संख्या : 527 उम्र : 49 लिंग : महिला	फोटो उपलब्ध	987	NQI2301414	निर्वाचक का नाम : वंदना साहू पति का नाम: मनोज साहू गृह संख्या : पहाड़ी बुजुर्ग उम्र : 30 लिंग : महिला	फोटो उपलब्ध
988	NQI2684009	निर्वाचक का नाम : सुनीता देवी कुशवाहा पति का नाम: घनश्याम कुशवाहा गृह संख्या : पहाड़ी बुजुर्ग उम्र : 26 लिंग : महिला	फोटो उपलब्ध	989	NQI2724789	निर्वाचक का नाम : रोहित श्रीवास पिता का नाम: शिवदयाल रज़क गृह संख्या : पहाड़ी बुजुर्ग उम्र : 21 लिंग : पुरुष	फोटो उपलब्ध	990	NQI2718856	निर्वाचक का नाम : अमित नापित पिता का नाम: रतीराम नापित गृह संख्या : वार्ड नं. 07 उम्र : 23 लिंग : पुरुष	फोटो उपलब्ध

विधान सभा क्षेत्र की संख्या व नाम : 44-जतारा
घटक I - परिवर्धन सूची 1 (23-12-2025 से 21-02-2026 तक)

991	1	NQI2751147	निर्वाचक का नाम : कमलेश कुशवाहा पिता का नाम: जमना कुशवाहा गृह संख्या : 335/1 उम्र : 20 लिंग : पुरुष	फोटो उपलब्ध	992	1	NQI2751907	निर्वाचक का नाम : तोफीक खान पिता का नाम: अल्ला रक्खी खान गृह संख्या : 308 उम्र : 20 लिंग : पुरुष	फोटो उपलब्ध	993	1	NQI2751949	निर्वाचक का नाम : तोहीद खान पिता का नाम: अल्ला रक्खी खान गृह संख्या : 308 उम्र : 18 लिंग : पुरुष	फोटो उपलब्ध
994	1	NQI2752996	निर्वाचक का नाम : कृष्णपाल सिंह बुन्देला पिता का नाम: पूरन सिंह बुन्देला गृह संख्या : 370 उम्र : 25 लिंग : पुरुष	फोटो उपलब्ध	995	1	NQI2756997	निर्वाचक का नाम : शिवाजी राजा बुन्देला पिता का नाम: राजेंद्र प्रताप सिंह बुन्देला गृह संख्या : 238 उम्र : 21 लिंग : पुरुष	फोटो उपलब्ध	996	1	NQI2756732	निर्वाचक का नाम : ध्रुव राज सिंह बुन्देला पिता का नाम: रनवीर सिंह बुन्देला गृह संख्या : 268 उम्र : 19 लिंग : पुरुष	फोटो उपलब्ध
997	1	NQI2757037	निर्वाचक का नाम : सुबीना बानो पति का नाम: तौहीद खान गृह संख्या : 225/1 उम्र : 30 लिंग : महिला	फोटो उपलब्ध	998	1	NQI2756609	निर्वाचक का नाम : मूलचंद्र कुशवाहा पिता का नाम: पप्पू कुशवाहा गृह संख्या : 353 उम्र : 23 लिंग : पुरुष	फोटो उपलब्ध	999	1	NQI2757292	निर्वाचक का नाम : कुजबिहारी श्रीवास पिता का नाम: धुरम श्रीवास गृह संख्या : 287 उम्र : 28 लिंग : पुरुष	फोटो उपलब्ध
1000	1	NQI2757474	निर्वाचक का नाम : भारती प्रजापति पति का नाम: संदीप प्रजापति गृह संख्या : 327 उम्र : 26 लिंग : महिला	फोटो उपलब्ध	1001	1	NQI2758357	निर्वाचक का नाम : दिव्या गुप्ता पति का नाम: दर्पण गुप्ता गृह संख्या : 367 उम्र : 35 लिंग : महिला	फोटो उपलब्ध	1002	1	NQI2758985	निर्वाचक का नाम : जय देवी कुशवाहा पति का नाम: मूलचंद्र कुशवाहा गृह संख्या : 353 उम्र : 24 लिंग : महिला	फोटो उपलब्ध
1003	1	NQI2759751	निर्वाचक का नाम : सलामत खान पिता का नाम: मुमताज़ खान गृह संख्या : 344/1 उम्र : 25 लिंग : पुरुष	फोटो उपलब्ध	1004	1	NQI2759736	निर्वाचक का नाम : इस्लाम खान पिता का नाम: मुमताज़ खान गृह संख्या : 344/1 उम्र : 23 लिंग : पुरुष	फोटो उपलब्ध	1005	1	NQI2759702	निर्वाचक का नाम : उषा देवी रजक पति का नाम: कुंजबिहारी श्रीवास गृह संख्या : 287 उम्र : 30 लिंग : महिला	फोटो उपलब्ध

निर्वाचकों का विवरण :							
A) मतदाताओं की संख्या :							
	नामावली का प्रकार	निर्वाचक नामावली की पहचान :	मतदाताओं की संख्या :				
			पुरुष	महिला	तृतीय लिंग	कुल	
I	मूल	मूल नामावली	विशेष गहन पुनरीक्षण 2026 की मूल नामावली एवं समस्त अनुपूरकों को एकीकृत कर	526	464	0	990
II	घटक I - परिवर्धन सूची	पूरक 1	विशेष गहन पुनरीक्षण - 2026	10	5	0	15
III	घटक II - विलोपन सूची	पूरक 1	विशेष गहन पुनरीक्षण - 2026	2	0	0	2
IV	लिंग में संशोधन के कारण अंतर			0	0	0	0
पुनरीक्षण के बाद इस नामावली में शुद्ध निर्वाचक (I+II-III+IV)				534	469	0	1003
B) संशोधनों की संख्या :							
नामावली का प्रकार	निर्वाचक नामावली की पहचान :	संशोधनों की संख्या :					
पूरक 1	विशेष गहन पुनरीक्षण - 2026	4					

निर्वाचक रजिस्ट्रीकरण अधिकारी द्वारा जारी

E-मृत्यु, S-स्थानांतरित, R-दोहरी प्रविष्टि, M-लापता, Q-अहर्ता नहीं