

## निर्वाचक नामावली 2026 S12 मध्य प्रदेश

|   |   |  |         |            |     |                         |         |       |   |            |            |            |         |                |         |       |         |      |          |         |          |
|---|---|--|---------|------------|-----|-------------------------|---------|-------|---|------------|------------|------------|---------|----------------|---------|-------|---------|------|----------|---------|----------|
| विधान सभा क्षेत्र की संख्या, नाम व आरक्षण स्थिति : 44 - जतारा (अ.जा.)   |   | भाग संख्या : : 253   |         |            |     |                         |         |       |   |            |            |            |         |                |         |       |         |      |          |         |          |
| संसदीय निर्वाचन क्षेत्र की संख्या, नाम व आरक्षण स्थिति, जिसमें विधान सभा निर्वाचन क्षेत्र स्थित है : 6 - टीकमगढ (अ.जा.) |   |  |         |            |     |                         |         |       |   |            |            |            |         |                |         |       |         |      |          |         |          |
| <b>1. पुनरीक्षण का विवरण</b>  |   |  |         |            |     |                         |         |       |   |            |            |            |         |                |         |       |         |      |          |         |          |
| पुनरीक्षण का वर्ष :   | 2026  | <b>निर्वाचक नामावली की पहचान :</b>                                       |         |            |     |                         |         |       |   |            |            |            |         |                |         |       |         |      |          |         |          |
| अर्हता तिथि :   | 01-01-2026  | विशेष गहन पुनरीक्षण 2026 की मूल नामावली एवं समस्त अनुपूरकों को एकीकृत कर |         |            |     |                         |         |       |   |            |            |            |         |                |         |       |         |      |          |         |          |
| पुनरीक्षण का स्वरूप :   | विशेष गहन पुनरीक्षण 2026  |  |         |            |     |                         |         |       |   |            |            |            |         |                |         |       |         |      |          |         |          |
| प्रकाशन की तिथि :   | 21-02-2026  |  |         |            |     |                         |         |       |   |            |            |            |         |                |         |       |         |      |          |         |          |
| <b>2. भाग व मतदान क्षेत्र का विवरण :</b>  |   |  |         |            |     |                         |         |       |   |            |            |            |         |                |         |       |         |      |          |         |          |
| भाग में आने वाले अनुभागों की संख्या और नाम :  |   |  |         |            |     |                         |         |       |   |            |            |            |         |                |         |       |         |      |          |         |          |
| 1-बगौरा   | <table style="width: 100%; border-collapse: collapse;"> <tr> <td style="width: 60%;">मुख्य शहर / मुख्य ग्राम</td> <td>: बगौरा</td> </tr> <tr> <td>वार्ड</td> <td>:</td> </tr> <tr> <td>पोस्ट ऑफिस</td> <td>: शाह बी ओ</td> </tr> <tr> <td>पुलिस थाना</td> <td>: जतारा</td> </tr> <tr> <td>स्थानीय संस्था</td> <td>: बगौरा</td> </tr> <tr> <td>ब्लॉक</td> <td>: जतारा</td> </tr> <tr> <td>जिला</td> <td>: टीकमगढ</td> </tr> <tr> <td>पिन कोड</td> <td>: 472118</td> </tr> </table> |  |         |            |     | मुख्य शहर / मुख्य ग्राम | : बगौरा | वार्ड | : | पोस्ट ऑफिस | : शाह बी ओ | पुलिस थाना | : जतारा | स्थानीय संस्था | : बगौरा | ब्लॉक | : जतारा | जिला | : टीकमगढ | पिन कोड | : 472118 |
| मुख्य शहर / मुख्य ग्राम   | : बगौरा   |  |         |            |     |                         |         |       |   |            |            |            |         |                |         |       |         |      |          |         |          |
| वार्ड   | :   |  |         |            |     |                         |         |       |   |            |            |            |         |                |         |       |         |      |          |         |          |
| पोस्ट ऑफिस  | : शाह बी ओ  |  |         |            |     |                         |         |       |   |            |            |            |         |                |         |       |         |      |          |         |          |
| पुलिस थाना  | : जतारा   |  |         |            |     |                         |         |       |   |            |            |            |         |                |         |       |         |      |          |         |          |
| स्थानीय संस्था  | : बगौरा   |  |         |            |     |                         |         |       |   |            |            |            |         |                |         |       |         |      |          |         |          |
| ब्लॉक   | : जतारा   |  |         |            |     |                         |         |       |   |            |            |            |         |                |         |       |         |      |          |         |          |
| जिला  | : टीकमगढ  |  |         |            |     |                         |         |       |   |            |            |            |         |                |         |       |         |      |          |         |          |
| पिन कोड   | : 472118  |  |         |            |     |                         |         |       |   |            |            |            |         |                |         |       |         |      |          |         |          |
| <b>3. मतदान केंद्र का विवरण</b>   |   |  |         |            |     |                         |         |       |   |            |            |            |         |                |         |       |         |      |          |         |          |
| मतदान केंद्र की संख्या व नाम :  | मतदान केन्द्र की विशेष हैसियत (पुरुष/महिला/सामान्य) :   |  | सामान्य |            |     |                         |         |       |   |            |            |            |         |                |         |       |         |      |          |         |          |
| 253 - बगौरा   |   |  |         |            |     |                         |         |       |   |            |            |            |         |                |         |       |         |      |          |         |          |
| मतदान केंद्र का भवन व पता :   | इस मतदान क्षेत्र के सहायक (ऑक्जिलियरी) मतदान केन्द्रों की संख्या :  |  | 0       |            |     |                         |         |       |   |            |            |            |         |                |         |       |         |      |          |         |          |
| प्राथमिक शाला बगौरा   |   |  |         |            |     |                         |         |       |   |            |            |            |         |                |         |       |         |      |          |         |          |
| <b>4. मतदाताओं की संख्या :</b>  |   |  |         |            |     |                         |         |       |   |            |            |            |         |                |         |       |         |      |          |         |          |
| आरंभिक क्रम संख्या  | अंतिम क्रम संख्या   | मतदाताओं की संख्या   |         |            |     |                         |         |       |   |            |            |            |         |                |         |       |         |      |          |         |          |
|   |   | पुरुष  | महिला   | तृतीय लिंग | कुल |                         |         |       |   |            |            |            |         |                |         |       |         |      |          |         |          |
| 1   | 754   | 398  | 356     | 0          | 754 |                         |         |       |   |            |            |            |         |                |         |       |         |      |          |         |          |

निर्वाचक रजिस्ट्रीकरण अधिकारी द्वारा जारी

Nazri Naksha

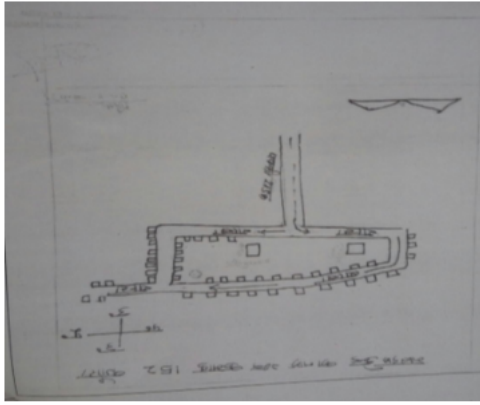

Google Map View

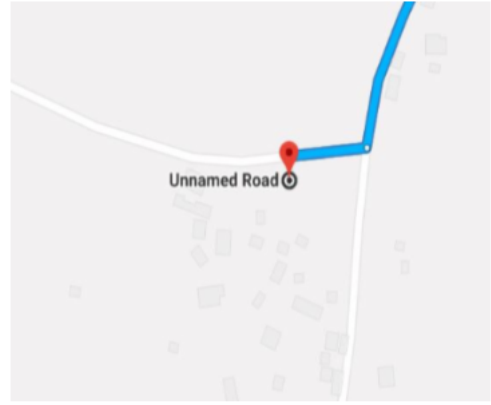

Polling Station Building Front View



मतदान केंद्र के सामने का फ़ोटो



Cad View

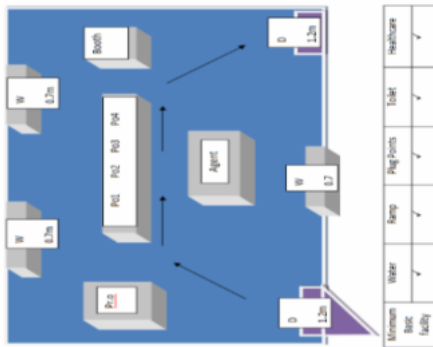

Key MAP View

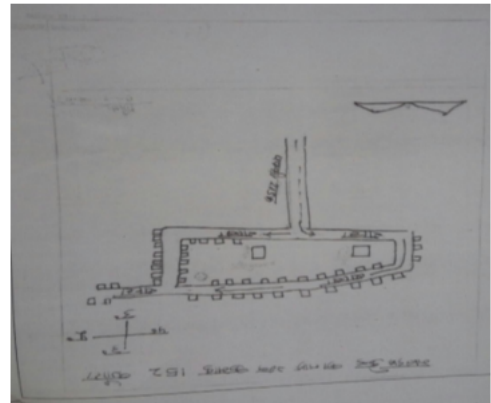

|  |                           |  |                           |   |                           |
|--|---------------------------|--|---------------------------|---|---------------------------|
| 1<br>निर्वाचक का नाम : घनश्याम<br>पिता का नाम: धर्मा<br>गृह संख्या : 2<br>उम्र : 64 लिंग : पुरुष                               | GDX2236750<br>फोटो उपलब्ध | 2<br>निर्वाचक का नाम : मन्मू<br>पति का नाम: घनश्याम<br>गृह संख्या : 2<br>उम्र : 63 लिंग : महिला                  | GDX2237816<br>फोटो उपलब्ध | 3<br>निर्वाचक का नाम : हरीदास<br>पिता का नाम: घनश्याम<br>गृह संख्या : 2<br>उम्र : 48 लिंग : पुरुष                   | GDX0614008<br>फोटो उपलब्ध |
| 4<br>निर्वाचक का नाम : रामकली<br>पति का नाम: हरीदास<br>गृह संख्या : 2<br>उम्र : 46 लिंग : महिला                                | GDX1076199<br>फोटो उपलब्ध | 5<br>निर्वाचक का नाम : रामभजन<br>पिता का नाम: घनश्याम<br>गृह संख्या : 2<br>उम्र : 40 लिंग : पुरुष                | GDX1075407<br>फोटो उपलब्ध | 6<br>निर्वाचक का नाम : शाति<br>पति का नाम: रामभजन<br>गृह संख्या : 2<br>उम्र : 35 लिंग : महिला                       | NQI1412998<br>फोटो उपलब्ध |
| 7<br>निर्वाचक का नाम : ऊदल<br>पिता का नाम: धर्मा<br>गृह संख्या : 3<br>उम्र : 54 लिंग : पुरुष                                   | GDX0614032<br>फोटो उपलब्ध | 8<br>निर्वाचक का नाम : पारवती<br>पति का नाम: ऊदल<br>गृह संख्या : 3<br>उम्र : 49 लिंग : महिला                     | GDX0614040<br>फोटो उपलब्ध | 9<br>निर्वाचक का नाम : सुरेंद्र कुमार कुशवाहा<br>पिता का नाम: उदल<br>गृह संख्या : 3<br>उम्र : 25 लिंग : पुरुष       | NQI2192862<br>फोटो उपलब्ध |
| 10<br>निर्वाचक का नाम : क्रांति देवी कुशवाहा<br>पति का नाम: सुरेंद्र कुमार कुशवाहा<br>गृह संख्या : 3<br>उम्र : 23 लिंग : महिला | NQI2576114<br>फोटो उपलब्ध | 11<br>निर्वाचक का नाम : गुलमा<br>पति का नाम: दिसुवा<br>गृह संख्या : 4<br>उम्र : 64 लिंग : महिला                  | GDX2237774<br>फोटो उपलब्ध | 12<br>निर्वाचक का नाम : चतुर्भुज<br>पिता का नाम: दिसुवा<br>गृह संख्या : 4<br>उम्र : 48 लिंग : पुरुष                 | GDX2237923<br>फोटो उपलब्ध |
| 13<br>निर्वाचक का नाम : मुन्नी बाई<br>पति का नाम: चतुर्भुज<br>गृह संख्या : 4<br>उम्र : 47 लिंग : महिला                         | GDX2237790<br>फोटो उपलब्ध | 14<br>निर्वाचक का नाम : भगवानदास<br>पिता का नाम: दिसुवा<br>गृह संख्या : 4<br>उम्र : 45 लिंग : पुरुष              | GDX1077536<br>फोटो उपलब्ध | 15<br>निर्वाचक का नाम : धनकू<br>पति का नाम: भगवानदास<br>गृह संख्या : 4<br>उम्र : 43 लिंग : महिला                    | GDX1617158<br>फोटो उपलब्ध |
| 16<br>निर्वाचक का नाम : भागचंद<br>पिता का नाम: दिसुवा<br>गृह संख्या : 4<br>उम्र : 41 लिंग : पुरुष                              | GDX1076314<br>फोटो उपलब्ध | 17<br>निर्वाचक का नाम : जशोदादेवी<br>पति का नाम: भागचन्द्र<br>गृह संख्या : 4<br>उम्र : 40 लिंग : महिला           | GDX1837780<br>फोटो उपलब्ध | 18<br>निर्वाचक का नाम : खेमचंद्र कुशवाहा<br>पिता का नाम: चतुर्भुज<br>गृह संख्या : 4<br>उम्र : 26 लिंग : पुरुष       | NQI2195907<br>फोटो उपलब्ध |
| 19<br>निर्वाचक का नाम : पारीक्षत कुशवाहा<br>पिता का नाम: चतुर्भुज<br>गृह संख्या : 4<br>उम्र : 25 लिंग : पुरुष                  | NQI2192946<br>फोटो उपलब्ध | 20<br>निर्वाचक का नाम : बवली कुशवाहा<br>पति का नाम: पारीक्षत कुशवाहा<br>गृह संख्या : 4<br>उम्र : 25 लिंग : महिला | NQI2506335<br>फोटो उपलब्ध | 21<br>निर्वाचक का नाम : लीला देवी कुशवाहा<br>पति का नाम: खेमचंद कुशवाहा<br>गृह संख्या : 4<br>उम्र : 25 लिंग : महिला | NQI2516078<br>फोटो उपलब्ध |
| 22<br>निर्वाचक का नाम : नीतू श्रीवास<br>पति का नाम: रामगोपाल रजक<br>गृह संख्या : 05<br>उम्र : 22 लिंग : महिला                  | NQI2653491<br>फोटो उपलब्ध | 23<br>निर्वाचक का नाम : राम दयाल<br>पिता का नाम: धनु<br>गृह संख्या : 6/2<br>उम्र : 64 लिंग : पुरुष               | GDX1076041<br>फोटो उपलब्ध | 24<br>निर्वाचक का नाम : दौलत<br>पिता का नाम: धनु<br>गृह संख्या : 6/2<br>उम्र : 54 लिंग : पुरुष                      | GDX2238103<br>फोटो उपलब्ध |
| 25<br>निर्वाचक का नाम : शीला<br>पति का नाम: दौलत<br>गृह संख्या : 6/2<br>उम्र : 52 लिंग : महिला                                 | GDX2238194<br>फोटो उपलब्ध | 26<br>निर्वाचक का नाम : कपूरचन्द्र<br>पिता का नाम: राम दयाल<br>गृह संख्या : 6/2<br>उम्र : 49 लिंग : पुरुष        | GDX0614131<br>फोटो उपलब्ध | 27<br>निर्वाचक का नाम : कासीबाई<br>पति का नाम: कपूरचंद्र<br>गृह संख्या : 6/2<br>उम्र : 48 लिंग : महिला              | GDX1077239<br>फोटो उपलब्ध |
| 28<br>निर्वाचक का नाम : मुकेश<br>पिता का नाम: सीताराम<br>गृह संख्या : 6/2<br>उम्र : 41 लिंग : पुरुष                            | NQI1413004<br>फोटो उपलब्ध | 29<br>निर्वाचक का नाम : रतिराम<br>पिता का नाम: करन्जू<br>गृह संख्या : 6/2<br>उम्र : 40 लिंग : पुरुष              | NQI1352772<br>फोटो उपलब्ध | 30<br>निर्वाचक का नाम : खिलन बाई<br>पति का नाम: मुकेश<br>गृह संख्या : 6/2<br>उम्र : 39 लिंग : महिला                 | NQI1762855<br>फोटो उपलब्ध |

|    |            |   |             |    |            |  |             |    |            |   |             |
|----|------------|---|-------------|----|------------|--|-------------|----|------------|---|-------------|
| 31 | NQI1352780 | निर्वाचक का नाम : पारवती<br>पति का नाम: रतीराम<br>गृह संख्या : 6/2<br>उम्र : 38 लिंग : महिला                | फोटो उपलब्ध | 32 | GDX1617182 | निर्वाचक का नाम : रामदेवी<br>पति का नाम: गनेशप्रसाद<br>गृह संख्या : 6/2<br>उम्र : 37 लिंग : महिला                  | फोटो उपलब्ध | 33 | NQI1559509 | निर्वाचक का नाम : अशोक<br>पिता का नाम: दौलत<br>गृह संख्या : 6/2<br>उम्र : 33 लिंग : पुरुष                       | फोटो उपलब्ध |
| 34 | GDX1617174 | निर्वाचक का नाम : गणेश प्रसाद कुशवाहा<br>पिता का नाम: रामदयाल<br>गृह संख्या : 6/2<br>उम्र : 33 लिंग : पुरुष | फोटो उपलब्ध | 35 | NQI1559517 | निर्वाचक का नाम : गुण्डी<br>पति का नाम: अशोक<br>गृह संख्या : 6/2<br>उम्र : 32 लिंग : महिला                         | फोटो उपलब्ध | 36 | NQI2660371 | निर्वाचक का नाम : ममता देवी कुशवाहा<br>पति का नाम: रतीराम कुशवाहा<br>गृह संख्या : 6/2<br>उम्र : 28 लिंग : महिला | फोटो उपलब्ध |
| 37 | NQI2660413 | निर्वाचक का नाम : रतीराम कुशवाहा<br>पिता का नाम: दौलत कुशवाहा<br>गृह संख्या : 6/2<br>उम्र : 28 लिंग : पुरुष | फोटो उपलब्ध | 38 | NQI1995844 | निर्वाचक का नाम : सुरेन्द्र कुमार<br>पिता का नाम: कपूरचंद्र<br>गृह संख्या : 6/2<br>उम्र : 27 लिंग : पुरुष          | फोटो उपलब्ध | 39 | NQI2505261 | निर्वाचक का नाम : प्रमोद कुशवाहा<br>पिता का नाम: कपूरचंद्र<br>गृह संख्या : 6/2<br>उम्र : 26 लिंग : पुरुष        | फोटो उपलब्ध |
| 40 | NQI2505188 | निर्वाचक का नाम : शिवानी<br>अन्य: प्रमोद कुशवाहा<br>गृह संख्या : 6/2<br>उम्र : 25 लिंग : महिला              | फोटो उपलब्ध | 41 | NQI2412468 | निर्वाचक का नाम : धनबाई कुशवाहा<br>पति का नाम: सुरेन्द्र कुशवाहा<br>गृह संख्या : 6/2<br>उम्र : 23 लिंग : महिला     | फोटो उपलब्ध | 42 | NQI2591071 | निर्वाचक का नाम : राहुल कुशवाहा<br>पिता का नाम: रतीराम कुशवाहा<br>गृह संख्या : 6/2<br>उम्र : 20 लिंग : पुरुष    | फोटो उपलब्ध |
| 43 | GDX2237527 | निर्वाचक का नाम : गुमान<br>पिता का नाम: धनसु<br>गृह संख्या : 6/3<br>उम्र : 59 लिंग : पुरुष                  | फोटो उपलब्ध | 44 | GDX2237444 | निर्वाचक का नाम : राम प्यारी<br>पति का नाम: गुमान<br>गृह संख्या : 6/3<br>उम्र : 54 लिंग : महिला                    | फोटो उपलब्ध | 45 | GDX1617190 | निर्वाचक का नाम : देवका<br>पति का नाम: चिन्तामन<br>गृह संख्या : 6/3<br>उम्र : 44 लिंग : महिला                   | फोटो उपलब्ध |
| 46 | GDX1075647 | निर्वाचक का नाम : चिन्तामन<br>पिता का नाम: गुमान<br>गृह संख्या : 6/3<br>उम्र : 40 लिंग : पुरुष              | फोटो उपलब्ध | 47 | GDX0614164 | निर्वाचक का नाम : छक्की<br>पिता का नाम: आशा राम<br>गृह संख्या : 7<br>उम्र : 67 लिंग : पुरुष                        | फोटो उपलब्ध | 48 | GDX0614172 | निर्वाचक का नाम : चन्तू<br>पति का नाम: छक्की<br>गृह संख्या : 7<br>उम्र : 63 लिंग : महिला                        | फोटो उपलब्ध |
| 49 | GDX2239093 | निर्वाचक का नाम : जुगल किशोर<br>पिता का नाम: भोले<br>गृह संख्या : 12<br>उम्र : 68 लिंग : पुरुष              | फोटो उपलब्ध | 50 | GDX2302479 | निर्वाचक का नाम : पुनियां<br>पति का नाम: जुगल किशोर<br>गृह संख्या : 12<br>उम्र : 65 लिंग : महिला                   | फोटो उपलब्ध | 51 | NQI1065424 | निर्वाचक का नाम : बृजेशकुमार<br>पिता का नाम: जुगलकिशोर<br>गृह संख्या : 12<br>उम्र : 36 लिंग : पुरुष             | फोटो उपलब्ध |
| 52 | NQI1065432 | निर्वाचक का नाम : उर्मिला<br>पति का नाम: बृजेश<br>गृह संख्या : 12<br>उम्र : 35 लिंग : महिला                 | फोटो उपलब्ध | 53 | NQI2661668 | निर्वाचक का नाम : खेमचंद्र कुशवाहा<br>पिता का नाम: जुगल किशोर कुशवाहा<br>गृह संख्या : 12<br>उम्र : 29 लिंग : पुरुष | फोटो उपलब्ध | 54 | NQI2661726 | निर्वाचक का नाम : गनेशी कुशवाहा<br>पति का नाम: खेमचंद्र कुशवाहा<br>गृह संख्या : 12<br>उम्र : 28 लिंग : महिला    | फोटो उपलब्ध |
| 55 | NQI0667345 | निर्वाचक का नाम : बालू<br>पिता का नाम: मौने<br>गृह संख्या : 13<br>उम्र : 68 लिंग : पुरुष                    | फोटो उपलब्ध | 56 | NQI0045310 | निर्वाचक का नाम : हरकू<br>पति का नाम: बालू<br>गृह संख्या : 13<br>उम्र : 65 लिंग : महिला                            | फोटो उपलब्ध | 57 | GDX1075464 | निर्वाचक का नाम : ठाकुर दास<br>पिता का नाम: बालू<br>गृह संख्या : 13<br>उम्र : 53 लिंग : पुरुष                   | फोटो उपलब्ध |
| 58 | GDX1617208 | निर्वाचक का नाम : ममता<br>पति का नाम: ठाकुरदास<br>गृह संख्या : 13<br>उम्र : 51 लिंग : महिला                 | फोटो उपलब्ध | 59 | NQI1168889 | निर्वाचक का नाम : नन्दराम<br>पिता का नाम: बालू<br>गृह संख्या : 13<br>उम्र : 37 लिंग : पुरुष                        | फोटो उपलब्ध | 60 | NQI1525799 | निर्वाचक का नाम : द्रोपती<br>पति का नाम: नंदराम<br>गृह संख्या : 13<br>उम्र : 36 लिंग : महिला                    | फोटो उपलब्ध |

|    |            |   |             |    |            |  |             |    |            |   |             |
|----|------------|---|-------------|----|------------|--|-------------|----|------------|---|-------------|
| 61 | NQI2094902 | निर्वाचक का नाम : राकेश कुमार कुशवाहा<br>पिता का नाम: ठाकुरदास कुशवाहा<br>गृह संख्या : 13<br>उम्र : 26 लिंग : पुरुष | फोटो उपलब्ध | 62 | NQI2403673 | निर्वाचक का नाम : शिवानी कुशवाहा<br>पिता का नाम: राकेश कुशवाहा<br>गृह संख्या : 13<br>उम्र : 26 लिंग : महिला    | फोटो उपलब्ध | 63 | NQI2475713 | निर्वाचक का नाम : नरेंद्र कुमार कुशवाहा<br>पिता का नाम: ठाकुरदास कुशवाहा<br>गृह संख्या : 13<br>उम्र : 22 लिंग : पुरुष | फोटो उपलब्ध |
| 64 | GDX2237865 | निर्वाचक का नाम : झुन्ने<br>पिता का नाम: मौने<br>गृह संख्या : 14<br>उम्र : 73 लिंग : पुरुष                          | फोटो उपलब्ध | 65 | GDX2237667 | निर्वाचक का नाम : दया राम<br>पिता का नाम: झुन्ने<br>गृह संख्या : 14<br>उम्र : 55 लिंग : पुरुष                  | फोटो उपलब्ध | 66 | NQI1065440 | निर्वाचक का नाम : पहलवान<br>पिता का नाम: झुन्ने<br>गृह संख्या : 14<br>उम्र : 35 लिंग : पुरुष                          | फोटो उपलब्ध |
| 67 | NQI1065457 | निर्वाचक का नाम : रजनी<br>पति का नाम: पहलवान<br>गृह संख्या : 14<br>उम्र : 35 लिंग : महिला                           | फोटो उपलब्ध | 68 | NQI2515948 | निर्वाचक का नाम : अरविंद्र कुशवाहा<br>पिता का नाम: दयाराम कुशवाहा<br>गृह संख्या : 14<br>उम्र : 21 लिंग : पुरुष | फोटो उपलब्ध | 69 | GDX1077700 | निर्वाचक का नाम : गोकल<br>पिता का नाम: झुन्डा<br>गृह संख्या : 15<br>उम्र : 64 लिंग : पुरुष                            | फोटो उपलब्ध |
| 70 | GDX1077007 | निर्वाचक का नाम : छीता देवी<br>पति का नाम: गोकल<br>गृह संख्या : 15<br>उम्र : 59 लिंग : महिला                        | फोटो उपलब्ध | 71 | NQI1788314 | निर्वाचक का नाम : भगवत<br>पिता का नाम: गोकुल<br>गृह संख्या : 15<br>उम्र : 34 लिंग : पुरुष                      | फोटो उपलब्ध | 72 | NQI1788322 | निर्वाचक का नाम : लली<br>पिता का नाम: भगवत<br>गृह संख्या : 15<br>उम्र : 31 लिंग : महिला                               | फोटो उपलब्ध |
| 73 | NQI2122372 | निर्वाचक का नाम : नारायण कुशवाहा<br>पिता का नाम: गोकुल कुशवाहा<br>गृह संख्या : 15<br>उम्र : 26 लिंग : पुरुष         | फोटो उपलब्ध | 74 | NQI2403574 | निर्वाचक का नाम : माधुरी कुशवाहा<br>पति का नाम: भागचंद्र कुशवाहा<br>गृह संख्या : 15<br>उम्र : 26 लिंग : महिला  | फोटो उपलब्ध | 75 | NQI2403699 | निर्वाचक का नाम : भागचंद्र कुशवाहा<br>पिता का नाम: गोकुल कुशवाहा<br>गृह संख्या : 15<br>उम्र : 25 लिंग : पुरुष         | फोटो उपलब्ध |
| 76 | NQI2403582 | निर्वाचक का नाम : सिया बाई कुशवाहा<br>पति का नाम: नारायण कुशवाहा<br>गृह संख्या : 15<br>उम्र : 24 लिंग : महिला       | फोटो उपलब्ध | 77 | NQI2403749 | निर्वाचक का नाम : गीता देवी रैकवार<br>पति का नाम: लालू रैकवार<br>गृह संख्या : 18<br>उम्र : 33 लिंग : महिला     | फोटो उपलब्ध | 78 | NQI1737527 | निर्वाचक का नाम : लल्लू<br>पिता का नाम: हरकुआ<br>गृह संख्या : 18<br>उम्र : 31 लिंग : पुरुष                            | फोटो उपलब्ध |
| 79 | NQI1737543 | निर्वाचक का नाम : जगदीश<br>पिता का नाम: छक्की<br>गृह संख्या : 18<br>उम्र : 31 लिंग : पुरुष                          | फोटो उपलब्ध | 80 | NQI1737550 | निर्वाचक का नाम : आरती<br>पति का नाम: जगदीश<br>गृह संख्या : 18<br>उम्र : 31 लिंग : महिला                       | फोटो उपलब्ध | 81 | GDX2236776 | निर्वाचक का नाम : हरकुवा<br>पिता का नाम: थोवन<br>गृह संख्या : 18/2<br>उम्र : 59 लिंग : पुरुष                          | फोटो उपलब्ध |
| 82 | GDX2237592 | निर्वाचक का नाम : मुलिया<br>पति का नाम: हरकुवा<br>गृह संख्या : 18/2<br>उम्र : 57 लिंग : महिला                       | फोटो उपलब्ध | 83 | GDX2236768 | निर्वाचक का नाम : छक्की<br>पिता का नाम: थोवन<br>गृह संख्या : 18/2<br>उम्र : 51 लिंग : पुरुष                    | फोटो उपलब्ध | 84 | GDX1076520 | निर्वाचक का नाम : नन्नीबाई<br>पति का नाम: छक्की<br>गृह संख्या : 18/2<br>उम्र : 47 लिंग : महिला                        | फोटो उपलब्ध |
| 85 | NQI1295286 | निर्वाचक का नाम : काशीराम<br>पिता का नाम: हरकुवा<br>गृह संख्या : 18/2<br>उम्र : 35 लिंग : पुरुष                     | फोटो उपलब्ध | 86 | NQI1737287 | निर्वाचक का नाम : रामदेवी<br>पति का नाम: काशीराम<br>गृह संख्या : 18/2<br>उम्र : 33 लिंग : महिला                | फोटो उपलब्ध | 87 | NQI1995869 | निर्वाचक का नाम : सुखनंदी<br>पिता का नाम: हरकुवा<br>गृह संख्या : 18/2<br>उम्र : 28 लिंग : पुरुष                       | फोटो उपलब्ध |
| 88 | NQI1995851 | निर्वाचक का नाम : माया<br>पति का नाम: सुखनंदी<br>गृह संख्या : 18/2<br>उम्र : 27 लिंग : महिला                        | फोटो उपलब्ध | 89 | GDX1077908 | निर्वाचक का नाम : रचकू<br>पति का नाम: मुलुवा<br>गृह संख्या : 19<br>उम्र : 57 लिंग : महिला                      | फोटो उपलब्ध | 90 | GDX1617216 | निर्वाचक का नाम : वीरन<br>पिता का नाम: मुलुवा<br>गृह संख्या : 19<br>उम्र : 42 लिंग : पुरुष                            | फोटो उपलब्ध |

|   |                           |  |                           |   |                           |
|---|---------------------------|--|---------------------------|---|---------------------------|
| 91<br>निर्वाचक का नाम : पुष्पा<br>पति का नाम: वीरन<br>गृह संख्या : 19<br>उम्र : 41 लिंग : महिला                         | GDX1077916<br>फोटो उपलब्ध | 92<br>निर्वाचक का नाम : हल्के<br>पिता का नाम: मुलुवा<br>गृह संख्या : 19<br>उम्र : 36 लिंग : पुरुष                  | NQI1737618<br>फोटो उपलब्ध | 93<br>निर्वाचक का नाम : क्रान्ति<br>पति का नाम: राजू<br>गृह संख्या : 19<br>उम्र : 36 लिंग : महिला                     | NQI1737576<br>फोटो उपलब्ध |
| 94<br>निर्वाचक का नाम : केशर<br>पति का नाम: हल्के<br>गृह संख्या : 19<br>उम्र : 33 लिंग : महिला                          | NQI1737584<br>फोटो उपलब्ध | 95<br>निर्वाचक का नाम : रमसू<br>पिता का नाम: टिक्का<br>गृह संख्या : 20/1<br>उम्र : 69 लिंग : पुरुष                 | GDX2237493<br>फोटो उपलब्ध | 96<br>निर्वाचक का नाम : लाडली<br>पति का नाम: रमसू<br>गृह संख्या : 20/1<br>उम्र : 67 लिंग : महिला                      | NQI0600742<br>फोटो उपलब्ध |
| 97<br>निर्वाचक का नाम : लम्पू<br>पिता का नाम: रमसू<br>गृह संख्या : 20/1<br>उम्र : 53 लिंग : पुरुष                       | GDX2239119<br>फोटो उपलब्ध | 98<br>निर्वाचक का नाम : पारवती<br>पति का नाम: लम्पू<br>गृह संख्या : 20/1<br>उम्र : 51 लिंग : महिला                 | GDX2239101<br>फोटो उपलब्ध | 99<br>निर्वाचक का नाम : मोहन<br>पिता का नाम: रमसू<br>गृह संख्या : 20/1<br>उम्र : 48 लिंग : पुरुष                      | GDX1076892<br>फोटो उपलब्ध |
| 100<br>निर्वाचक का नाम : फूला<br>पति का नाम: मोहन<br>गृह संख्या : 20/1<br>उम्र : 47 लिंग : महिला                        | GDX1076835<br>फोटो उपलब्ध | 101<br>निर्वाचक का नाम : रामप्रसाद<br>पिता का नाम: रमसू<br>गृह संख्या : 20/1<br>उम्र : 43 लिंग : पुरुष             | NQI1065465<br>फोटो उपलब्ध | 102<br>निर्वाचक का नाम : पूता<br>पति का नाम: रामप्रसाद<br>गृह संख्या : 20/1<br>उम्र : 41 लिंग : महिला                 | NQI1065473<br>फोटो उपलब्ध |
| 103<br>निर्वाचक का नाम : राजेन्द्र कुमार<br>पिता का नाम: लम्पू<br>गृह संख्या : 20/1<br>उम्र : 34 लिंग : पुरुष           | NQI1295294<br>फोटो उपलब्ध | 104<br>निर्वाचक का नाम : ब्रजेश<br>पिता का नाम: लम्पू<br>गृह संख्या : 20/1<br>उम्र : 29 लिंग : पुरुष               | NQI1946441<br>फोटो उपलब्ध | 105<br>निर्वाचक का नाम : जानकी<br>पति का नाम: ब्रजेश<br>गृह संख्या : 20/1<br>उम्र : 29 लिंग : महिला                   | NQI1946458<br>फोटो उपलब्ध |
| 106<br>निर्वाचक का नाम : अशोक रैकवार<br>पिता का नाम: रामप्रसाद रैकवार<br>गृह संख्या : 20/1<br>उम्र : 27 लिंग : पुरुष    | NQI2403657<br>फोटो उपलब्ध | 107<br>निर्वाचक का नाम : राम देवी रैकवार<br>पति का नाम: अशोक रैकवार<br>गृह संख्या : 20/1<br>उम्र : 26 लिंग : महिला | NQI2403665<br>फोटो उपलब्ध | 108<br>निर्वाचक का नाम : अरविंद्र<br>पिता का नाम: रामप्रसाद<br>गृह संख्या : 20/1<br>उम्र : 21 लिंग : पुरुष            | NQI2523744<br>फोटो उपलब्ध |
| 109<br>निर्वाचक का नाम : देवीदयाल रैकवार<br>पिता का नाम: मोहन लाल रैकवार<br>गृह संख्या : 20/1<br>उम्र : 21 लिंग : पुरुष | NQI2660249<br>फोटो उपलब्ध | 110<br>निर्वाचक का नाम : हर दास<br>पिता का नाम: भरोसे<br>गृह संख्या : 21/1<br>उम्र : 74 लिंग : पुरुष               | GDX1617232<br>फोटो उपलब्ध | 111<br>निर्वाचक का नाम : कस्तूरी<br>पति का नाम: हर दास<br>गृह संख्या : 21/1<br>उम्र : 69 लिंग : महिला                 | GDX1077197<br>फोटो उपलब्ध |
| 112<br>निर्वाचक का नाम : प्रेम दास<br>पिता का नाम: भरोसे<br>गृह संख्या : 21/1<br>उम्र : 62 लिंग : पुरुष                 | GDX1617240<br>फोटो उपलब्ध | 113<br>निर्वाचक का नाम : रामा<br>पति का नाम: प्रेम दास<br>गृह संख्या : 21/1<br>उम्र : 59 लिंग : महिला              | GDX1077205<br>फोटो उपलब्ध | 114<br>निर्वाचक का नाम : सुशीला रैकवार<br>पति का नाम: धनीराम रैकवार<br>गृह संख्या : 21/1<br>उम्र : 41 लिंग : महिला    | NQI2661528<br>फोटो उपलब्ध |
| 115<br>निर्वाचक का नाम : कशीप्रसाद<br>पिता का नाम: हरदास<br>गृह संख्या : 21/1<br>उम्र : 35 लिंग : पुरुष                 | NQI1065481<br>फोटो उपलब्ध | 116<br>निर्वाचक का नाम : रेखा<br>पति का नाम: काशीराम<br>गृह संख्या : 21/1<br>उम्र : 33 लिंग : महिला                | NQI1762665<br>फोटो उपलब्ध | 117<br>निर्वाचक का नाम : रामकुमार रैकवार<br>पिता का नाम: धनीराम रैकवार<br>गृह संख्या : 21/1<br>उम्र : 29 लिंग : पुरुष | NQI2661627<br>फोटो उपलब्ध |
| 118<br>निर्वाचक का नाम : पिकी केवट<br>पति का नाम: रामकुमार रैकवार<br>गृह संख्या : 21/1<br>उम्र : 27 लिंग : महिला        | NQI2661510<br>फोटो उपलब्ध | 119<br>निर्वाचक का नाम : कुशमा रैकवार<br>पति का नाम: मनोज रैकवार<br>गृह संख्या : 21/1<br>उम्र : 26 लिंग : महिला    | NQI2661452<br>फोटो उपलब्ध | 120<br>निर्वाचक का नाम : आरती रैकवार<br>पति का नाम: दीपक रैकवार<br>गृह संख्या : 21/1<br>उम्र : 25 लिंग : महिला        | NQI2403640<br>फोटो उपलब्ध |

|     |            |  |             |     |            |   |             |     |            |  |             |
|-----|------------|--|-------------|-----|------------|---|-------------|-----|------------|--|-------------|
| 121 | NQI2403566 | निर्वाचक का नाम : दीपक कुमार रैकवार<br>पिता का नाम: प्रेमदास<br>गृह संख्या : 21/1<br>उम्र : 24 लिंग : पुरुष      | फोटो उपलब्ध | 122 | NQI2477883 | निर्वाचक का नाम : मनोज रैकवार<br>पिता का नाम: धनीराम रैकवार<br>गृह संख्या : 21/1<br>उम्र : 23 लिंग : पुरुष    | फोटो उपलब्ध | 123 | GDX2237733 | निर्वाचक का नाम : भुवन<br>पति का नाम: सीताराम<br>गृह संख्या : 22<br>उम्र : 67 लिंग : महिला                       | फोटो उपलब्ध |
| 124 | GDX1076785 | निर्वाचक का नाम : रामदीन<br>पिता का नाम: सीताराम<br>गृह संख्या : 22<br>उम्र : 45 लिंग : पुरुष                    | फोटो उपलब्ध | 125 | GDX1617265 | निर्वाचक का नाम : जसोदा<br>पति का नाम: रामदीन<br>गृह संख्या : 22<br>उम्र : 44 लिंग : महिला                    | फोटो उपलब्ध | 126 | NQI1737303 | निर्वाचक का नाम : खेमचंद्र<br>पिता का नाम: सीताराम<br>गृह संख्या : 22<br>उम्र : 35 लिंग : पुरुष                  | फोटो उपलब्ध |
| 127 | NQI1737295 | निर्वाचक का नाम : अंगूरी देवी<br>पति का नाम: खेमचंद्र<br>गृह संख्या : 22<br>उम्र : 33 लिंग : महिला               | फोटो उपलब्ध | 128 | NQI2342863 | निर्वाचक का नाम : भारत लाल<br>पिता का नाम: रामदीन<br>गृह संख्या : 22<br>उम्र : 26 लिंग : पुरुष                | फोटो उपलब्ध | 129 | NQI2648574 | निर्वाचक का नाम : दिलीप कुशवाहा<br>पिता का नाम: रामदीन कुशवाहा<br>गृह संख्या : 22<br>उम्र : 21 लिंग : पुरुष      | फोटो उपलब्ध |
| 130 | GDX2238459 | निर्वाचक का नाम : देशराज<br>पिता का नाम: बल्लू<br>गृह संख्या : 29/2<br>उम्र : 74 लिंग : पुरुष                    | फोटो उपलब्ध | 131 | NQI0600759 | निर्वाचक का नाम : कस्तूरी<br>पति का नाम: देशराज<br>गृह संख्या : 29/2<br>उम्र : 69 लिंग : महिला                | फोटो उपलब्ध | 132 | GDX1077502 | निर्वाचक का नाम : राजू<br>पिता का नाम: देशराज<br>गृह संख्या : 29/2<br>उम्र : 47 लिंग : पुरुष                     | फोटो उपलब्ध |
| 133 | NQI1870757 | निर्वाचक का नाम : सुनीता<br>पति का नाम: राजू कुशवाहा<br>गृह संख्या : 29/2<br>उम्र : 46 लिंग : महिला              | फोटो उपलब्ध | 134 | GDX1076884 | निर्वाचक का नाम : राजकुमार<br>पिता का नाम: देशराज<br>गृह संख्या : 29/2<br>उम्र : 42 लिंग : पुरुष              | फोटो उपलब्ध | 135 | GDX1077478 | निर्वाचक का नाम : रामकुमारी<br>पति का नाम: राजेन्द्र<br>गृह संख्या : 29/2<br>उम्र : 40 लिंग : महिला              | फोटो उपलब्ध |
| 136 | NQI2094910 | निर्वाचक का नाम : अंशुल कुशवाहा<br>पिता का नाम: राजू कुशवाहा<br>गृह संख्या : 29/2<br>उम्र : 27 लिंग : पुरुष      | फोटो उपलब्ध | 137 | NQI2094928 | निर्वाचक का नाम : सोमवती कुशवाहा<br>पति का नाम: अंशुल कुशवाहा<br>गृह संख्या : 29/2<br>उम्र : 27 लिंग : महिला  | फोटो उपलब्ध | 138 | NQI2403608 | निर्वाचक का नाम : राघवेंद्र कुशवाहा<br>पिता का नाम: राजेंद्र सिंह<br>गृह संख्या : 29/2<br>उम्र : 23 लिंग : पुरुष | फोटो उपलब्ध |
| 139 | NQI2704138 | निर्वाचक का नाम : दीक्षा कुशवाहा<br>पति का नाम: राघवेंद्र कुशवाहा<br>गृह संख्या : 29/2<br>उम्र : 22 लिंग : महिला | फोटो उपलब्ध | 140 | NQI2703437 | निर्वाचक का नाम : मधु कुशवाहा<br>पिता का नाम: राजकुमार कुशवाहा<br>गृह संख्या : 29/2<br>उम्र : 20 लिंग : महिला | फोटो उपलब्ध | 141 | NQI1168954 | निर्वाचक का नाम : चिन्टोला<br>पिता का नाम: छिदामी<br>गृह संख्या : 30<br>उम्र : 69 लिंग : पुरुष                   | फोटो उपलब्ध |
| 142 | NQI0045088 | निर्वाचक का नाम : जसोदा<br>पति का नाम: चिन्टोला<br>गृह संख्या : 30<br>उम्र : 65 लिंग : महिला                     | फोटो उपलब्ध | 143 | GDX1077841 | निर्वाचक का नाम : रामदयाल<br>पिता का नाम: चिन्टोला<br>गृह संख्या : 30<br>उम्र : 43 लिंग : पुरुष               | फोटो उपलब्ध | 144 | NQI0580597 | निर्वाचक का नाम : सावित्री<br>पति का नाम: रामदयाल<br>गृह संख्या : 30<br>उम्र : 39 लिंग : महिला                   | फोटो उपलब्ध |
| 145 | GDX1076173 | निर्वाचक का नाम : मथूरा प्रसाद<br>पिता का नाम: कुंजिया<br>गृह संख्या : 32/1<br>उम्र : 54 लिंग : पुरुष            | फोटो उपलब्ध | 146 | GDX2237782 | निर्वाचक का नाम : बैनी बाई<br>पति का नाम: मथराप्रसाद<br>गृह संख्या : 32/1<br>उम्र : 53 लिंग : महिला           | फोटो उपलब्ध | 147 | GDX1076140 | निर्वाचक का नाम : धासीराम<br>पिता का नाम: मथराप्रसाद<br>गृह संख्या : 32/1<br>उम्र : 40 लिंग : पुरुष              | फोटो उपलब्ध |
| 148 | GDX1076595 | निर्वाचक का नाम : मुन्नीदेवी<br>पति का नाम: धासीराम<br>गृह संख्या : 32/1<br>उम्र : 40 लिंग : महिला               | फोटो उपलब्ध | 149 | NQI1065499 | निर्वाचक का नाम : विनोद<br>पिता का नाम: मथुरा<br>गृह संख्या : 32/1<br>उम्र : 36 लिंग : पुरुष                  | फोटो उपलब्ध | 150 | NQI1413012 | निर्वाचक का नाम : रामप्यारी<br>पति का नाम: विनोद<br>गृह संख्या : 32/1<br>उम्र : 34 लिंग : महिला                  | फोटो उपलब्ध |

|  |                           |   |                           |  |                           |
|--|---------------------------|---|---------------------------|--|---------------------------|
| 151<br>निर्वाचक का नाम : दयाल<br>पिता का नाम: धनश्याम<br>गृह संख्या : 33/2<br>उम्र : 63 लिंग : पुरुष       | GDX2237832<br>फोटो उपलब्ध | 152<br>निर्वाचक का नाम : संतोषी<br>पति का नाम: बलराम<br>गृह संख्या : 33/2<br>उम्र : 40 लिंग : महिला           | NQI1525807<br>फोटो उपलब्ध | 153<br>निर्वाचक का नाम : बलराम<br>पिता का नाम: धनश्याम<br>गृह संख्या : 33/2<br>उम्र : 35 लिंग : पुरुष                      | NQI1065507<br>फोटो उपलब्ध |
| 154<br>निर्वाचक का नाम : चतुर्भुज<br>पिता का नाम: दयाराम<br>गृह संख्या : 33/2<br>उम्र : 28 लिंग : पुरुष    | NQI2013670<br>फोटो उपलब्ध | 155<br>निर्वाचक का नाम : रश्मि कुशवाहा<br>पति का नाम: चतुर्भुज<br>गृह संख्या : 33/2<br>उम्र : 25 लिंग : महिला | NQI2195865<br>फोटो उपलब्ध | 156<br>निर्वाचक का नाम : गनेश प्रसाद कुशवाहा<br>पिता का नाम: बल राम कुशवाहा<br>गृह संख्या : 33/2<br>उम्र : 20 लिंग : पुरुष | NQI2569234<br>फोटो उपलब्ध |
| 157<br>निर्वाचक का नाम : राजेन्द्र<br>पिता का नाम: बाल किशन<br>गृह संख्या : 37/2<br>उम्र : 51 लिंग : पुरुष | GDX2238319<br>फोटो उपलब्ध | 158<br>निर्वाचक का नाम : मनीषा<br>पति का नाम: राजेन्द्र<br>गृह संख्या : 37/2<br>उम्र : 48 लिंग : महिला        | GDX2239002<br>फोटो उपलब्ध | 159<br>निर्वाचक का नाम : हरिश्चन्द्र<br>पिता का नाम: बन्शी<br>गृह संख्या : 38<br>उम्र : 59 लिंग : पुरुष                    | GDX2236800<br>फोटो उपलब्ध |
| 160<br>निर्वाचक का नाम : मकखन<br>पति का नाम: हरिश्चन्द्र<br>गृह संख्या : 38<br>उम्र : 56 लिंग : महिला      | GDX2236826<br>फोटो उपलब्ध | 161<br>निर्वाचक का नाम : सुनील<br>पिता का नाम: हरिश्चन्द्र<br>गृह संख्या : 38<br>उम्र : 41 लिंग : पुरुष       | GDX1075423<br>फोटो उपलब्ध | 162<br>निर्वाचक का नाम : मैदादेवी<br>पति का नाम: सुनील<br>गृह संख्या : 38<br>उम्र : 40 लिंग : महिला                        | NQI1295120<br>फोटो उपलब्ध |
| 163<br>निर्वाचक का नाम : आरती<br>पति का नाम: शेलेन्द्र<br>गृह संख्या : 38<br>उम्र : 27 लिंग : महिला        | NQI2342806<br>फोटो उपलब्ध | 164<br>निर्वाचक का नाम : शेलेन्द्र<br>पिता का नाम: हरिश्चंद्र<br>गृह संख्या : 38<br>उम्र : 25 लिंग : पुरुष    | NQI2342798<br>फोटो उपलब्ध | 165<br>निर्वाचक का नाम : बन्शी<br>पिता का नाम: लटोरे<br>गृह संख्या : 39<br>उम्र : 75 लिंग : पुरुष                          | GDX2239127<br>फोटो उपलब्ध |
| 166<br>निर्वाचक का नाम : भागवती<br>पति का नाम: मनोज<br>गृह संख्या : 39<br>उम्र : 40 लिंग : महिला           | GDX1077395<br>फोटो उपलब्ध | 167<br>निर्वाचक का नाम : जितेंद्र रज़क<br>माता का नाम: भागवती<br>गृह संख्या : 39<br>उम्र : 22 लिंग : पुरुष    | NQI2527299<br>फोटो उपलब्ध | 168<br>निर्वाचक का नाम : गोटेटवाली<br>पति का नाम: तुलसी<br>गृह संख्या : 41<br>उम्र : 74 लिंग : महिला                       | GDX2238384<br>फोटो उपलब्ध |
| 169<br>निर्वाचक का नाम : सियाराम<br>पिता का नाम: तुलसी<br>गृह संख्या : 41<br>उम्र : 59 लिंग : पुरुष        | NQI0005108<br>फोटो उपलब्ध | 170<br>निर्वाचक का नाम : नंदराम<br>पिता का नाम: तुलसी<br>गृह संख्या : 41<br>उम्र : 57 लिंग : पुरुष            | GDX2237550<br>फोटो उपलब्ध | 171<br>निर्वाचक का नाम : पुक्खन<br>पति का नाम: नन्दराम<br>गृह संख्या : 41<br>उम्र : 55 लिंग : महिला                        | NQI0667329<br>फोटो उपलब्ध |
| 172<br>निर्वाचक का नाम : भुमानीबाई<br>पति का नाम: सियाराम<br>गृह संख्या : 41<br>उम्र : 55 लिंग : महिला     | NQI1788348<br>फोटो उपलब्ध | 173<br>निर्वाचक का नाम : बलराम<br>पिता का नाम: तुलसी<br>गृह संख्या : 41<br>उम्र : 47 लिंग : पुरुष             | GDX2238665<br>फोटो उपलब्ध | 174<br>निर्वाचक का नाम : सुखराम<br>पिता का नाम: तुलसी<br>गृह संख्या : 41<br>उम्र : 42 लिंग : पुरुष                         | GDX1075209<br>फोटो उपलब्ध |
| 175<br>निर्वाचक का नाम : जयन्ती<br>पति का नाम: सुखराम<br>गृह संख्या : 41<br>उम्र : 41 लिंग : महिला         | GDX1838077<br>फोटो उपलब्ध | 176<br>निर्वाचक का नाम : विमला<br>पति का नाम: बलराम<br>गृह संख्या : 41<br>उम्र : 41 लिंग : महिला              | GDX1077932<br>फोटो उपलब्ध | 177<br>निर्वाचक का नाम : तुकाराम<br>पिता का नाम: तुलसी<br>गृह संख्या : 41<br>उम्र : 40 लिंग : पुरुष                        | GDX1075381<br>फोटो उपलब्ध |
| 178<br>निर्वाचक का नाम : राजेश<br>पिता का नाम: नन्दराम<br>गृह संख्या : 41<br>उम्र : 38 लिंग : पुरुष        | NQI1295328<br>फोटो उपलब्ध | 179<br>निर्वाचक का नाम : गीता<br>पति का नाम: तुलाराम<br>गृह संख्या : 41<br>उम्र : 37 लिंग : महिला             | NQI1352806<br>फोटो उपलब्ध | 180<br>निर्वाचक का नाम : ब्रजेशकुमार<br>पिता का नाम: नन्दराम<br>गृह संख्या : 41<br>उम्र : 34 लिंग : पुरुष                  | NQI1295310<br>फोटो उपलब्ध |

|   |            |  |            |   |            |
|---|------------|--|------------|---|------------|
| 181<br>निर्वाचक का नाम : गुडिया<br>पति का नाम: राजेश<br>गृह संख्या : 41<br>उम्र : 34 लिंग : महिला                   | NQI1295302 | 182<br>निर्वाचक का नाम : पुष्पा<br>पति का नाम: वृजेश कुमार<br>गृह संख्या : 41<br>उम्र : 31 लिंग : महिला              | NQI1813435 | 183<br>निर्वाचक का नाम : अनिकेत रज़क<br>पिता का नाम: बलराम<br>गृह संख्या : 41<br>उम्र : 25 लिंग : पुरुष       | NQI2200269 |
| 184<br>निर्वाचक का नाम : नैसी रज़क<br>पिता का नाम: बलराम<br>गृह संख्या : 41<br>उम्र : 23 लिंग : महिला               | NQI2506509 | 185<br>निर्वाचक का नाम : अभिषेक रजक<br>पिता का नाम: बलराम रजक<br>गृह संख्या : 41<br>उम्र : 20 लिंग : पुरुष           | NQI2576205 | 186<br>निर्वाचक का नाम : यशपाल रजक<br>पिता का नाम: सियाराम रजक<br>गृह संख्या : 41<br>उम्र : 20 लिंग : पुरुष   | NQI2704195 |
| 187<br>निर्वाचक का नाम : अरुण कुमार रज़क<br>पिता का नाम: सुखराम रज़क<br>गृह संख्या : 41/2<br>उम्र : 22 लिंग : पुरुष | NQI2506731 | 188<br>निर्वाचक का नाम : राजाराम<br>पिता का नाम: भगवान दास<br>गृह संख्या : 42<br>उम्र : 64 लिंग : पुरुष              | GDX1617315 | 189<br>निर्वाचक का नाम : कस्तूरी<br>पति का नाम: राजाराम<br>गृह संख्या : 42<br>उम्र : 53 लिंग : महिला          | GDX1617323 |
| 190<br>निर्वाचक का नाम : कृष्ण कुमार<br>पिता का नाम: राजाराम<br>गृह संख्या : 42<br>उम्र : 28 लिंग : पुरुष           | NQI2013662 | 191<br>निर्वाचक का नाम : मान कुंवर<br>पति का नाम: राम कृपाल<br>गृह संख्या : 43<br>उम्र : 74 लिंग : महिला             | NQI0667295 | 192<br>निर्वाचक का नाम : राजकुमार झा<br>पिता का नाम: रामकृपाल झा<br>गृह संख्या : 43<br>उम्र : 55 लिंग : पुरुष | GDX0614651 |
| 193<br>निर्वाचक का नाम : जय कुमार<br>पिता का नाम: राम कृपाल<br>गृह संख्या : 43<br>उम्र : 50 लिंग : पुरुष            | NQI0005215 | 194<br>निर्वाचक का नाम : शान्ती देवी<br>पति का नाम: राज कुमार<br>गृह संख्या : 43<br>उम्र : 49 लिंग : महिला           | GDX1077718 | 195<br>निर्वाचक का नाम : अनीता<br>पति का नाम: जय कुमार<br>गृह संख्या : 43<br>उम्र : 48 लिंग : महिला           | NQI0005223 |
| 196<br>निर्वाचक का नाम : राहुल झा<br>पिता का नाम: राजकुमार<br>गृह संख्या : 43<br>उम्र : 32 लिंग : पुरुष             | NQI1525781 | 197<br>निर्वाचक का नाम : नेहा झा<br>पति का नाम: राहुल<br>गृह संख्या : 43<br>उम्र : 26 लिंग : महिला                   | NQI2200038 | 198<br>निर्वाचक का नाम : अरुण कुमार झा<br>पिता का नाम: राजकुमार<br>गृह संख्या : 43<br>उम्र : 25 लिंग : पुरुष  | NQI2200053 |
| 199<br>निर्वाचक का नाम : अभिषेक<br>पिता का नाम: जयकुमार<br>गृह संख्या : 43<br>उम्र : 23 लिंग : पुरुष                | NQI2419869 | 200<br>निर्वाचक का नाम : शालिनी विश्वकर्मा<br>पति का नाम: अरुण कुमार झा<br>गृह संख्या : 43<br>उम्र : 23 लिंग : महिला | NQI2576890 | 201<br>निर्वाचक का नाम : मनोहर सिंह<br>पिता का नाम: त्रिलोक सिंह<br>गृह संख्या : 44<br>उम्र : 79 लिंग : पुरुष | GDX2236875 |
| 202<br>निर्वाचक का नाम : श्री कुंवर<br>पति का नाम: मनोहर सिंह<br>गृह संख्या : 44<br>उम्र : 74 लिंग : महिला          | NQI0600767 | 203<br>निर्वाचक का नाम : रघुवीर सिंह<br>पिता का नाम: मनोहर सिंह<br>गृह संख्या : 44<br>उम्र : 52 लिंग : पुरुष         | GDX2238988 | 204<br>निर्वाचक का नाम : मिथलेश<br>पति का नाम: रघुवीरसिंह<br>गृह संख्या : 44<br>उम्र : 51 लिंग : महिला        | GDX1617331 |
| 205<br>निर्वाचक का नाम : राजवीर सिंह<br>पिता का नाम: मनोहर सिंह<br>गृह संख्या : 44<br>उम्र : 49 लिंग : पुरुष        | GDX2237154 | 206<br>निर्वाचक का नाम : कमलेश<br>पति का नाम: राजवीरसिंह<br>गृह संख्या : 44<br>उम्र : 49 लिंग : महिला                | GDX1617349 | 207<br>निर्वाचक का नाम : चिरंजीव सिंह<br>पिता का नाम: मनोहर सिंह<br>गृह संख्या : 44<br>उम्र : 47 लिंग : पुरुष | GDX2236792 |
| 208<br>निर्वाचक का नाम : आरती<br>पति का नाम: चिरंजीव सिंग<br>गृह संख्या : 44<br>उम्र : 43 लिंग : महिला              | NQI2347920 | 209<br>निर्वाचक का नाम : सौरभ<br>पिता का नाम: रघुवीर<br>गृह संख्या : 44<br>उम्र : 28 लिंग : पुरुष                    | NQI2122406 | 210<br>निर्वाचक का नाम : राम बाई<br>पति का नाम: चैनु लाल<br>गृह संख्या : 45/1<br>उम्र : 69 लिंग : महिला       | NQI0667261 |

|   |                           |  |                           |   |                           |
|---|---------------------------|--|---------------------------|---|---------------------------|
| 211<br>निर्वाचक का नाम : मनधाती<br>पिता का नाम: लुट्टू<br>गृह संख्या : 45/1<br>उम्र : 61 लिंग : पुरुष       | GDX1617356<br>फोटो उपलब्ध | 212<br>निर्वाचक का नाम : भगवती<br>पति का नाम: मनधाती<br>गृह संख्या : 45/1<br>उम्र : 59 लिंग : महिला                  | NQI0667279<br>फोटो उपलब्ध | 213<br>निर्वाचक का नाम : गौरी शंकर<br>पिता का नाम: राम दीन<br>गृह संख्या : 45/1<br>उम्र : 47 लिंग : पुरुष                   | GDX1075365<br>फोटो उपलब्ध |
| 214<br>निर्वाचक का नाम : भारतीदेवी<br>पति का नाम: गौरीशंकर<br>गृह संख्या : 45/1<br>उम्र : 44 लिंग : महिला   | GDX1076421<br>फोटो उपलब्ध | 215<br>निर्वाचक का नाम : भगवानदास<br>पिता का नाम: चैनू<br>गृह संख्या : 45/1<br>उम्र : 42 लिंग : पुरुष                | NQI1066531<br>फोटो उपलब्ध | 216<br>निर्वाचक का नाम : कैलाश नारायण<br>पिता का नाम: मनधाती<br>गृह संख्या : 45/1<br>उम्र : 42 लिंग : पुरुष                 | GDX1078104<br>फोटो उपलब्ध |
| 217<br>निर्वाचक का नाम : अखलेश<br>पिता का नाम: रामदीन<br>गृह संख्या : 45/1<br>उम्र : 40 लिंग : पुरुष        | GDX1076462<br>फोटो उपलब्ध | 218<br>निर्वाचक का नाम : राकेश<br>पिता का नाम: मनधाती<br>गृह संख्या : 45/1<br>उम्र : 40 लिंग : पुरुष                 | GDX1075373<br>फोटो उपलब्ध | 219<br>निर्वाचक का नाम : सुनीता<br>पति का नाम: कैलाश नारायण<br>गृह संख्या : 45/1<br>उम्र : 38 लिंग : महिला                  | GDX1695709<br>फोटो उपलब्ध |
| 220<br>निर्वाचक का नाम : सीमा<br>पति का नाम: अखलेश<br>गृह संख्या : 45/1<br>उम्र : 38 लिंग : महिला           | NQI1525823<br>फोटो उपलब्ध | 221<br>निर्वाचक का नाम : जमुना<br>पति का नाम: भगवानदास<br>गृह संख्या : 45/1<br>उम्र : 37 लिंग : महिला                | NQI1066549<br>फोटो उपलब्ध | 222<br>निर्वाचक का नाम : साधना<br>पति का नाम: वल्ली<br>गृह संख्या : 45/1<br>उम्र : 36 लिंग : महिला                          | GDX1695691<br>फोटो उपलब्ध |
| 223<br>निर्वाचक का नाम : हिमांशु<br>पिता का नाम: गौरीशंकर<br>गृह संख्या : 45/1<br>उम्र : 23 लिंग : पुरुष    | NQI2418820<br>फोटो उपलब्ध | 224<br>निर्वाचक का नाम : निशा प्रजापति<br>पिता का नाम: अखलेश प्रजापति<br>गृह संख्या : 45/1<br>उम्र : 22 लिंग : महिला | NQI2475689<br>फोटो उपलब्ध | 225<br>निर्वाचक का नाम : लोकेश प्रजापति<br>पिता का नाम: कैलाश नारायण कुम्हार<br>गृह संख्या : 45/1<br>उम्र : 19 लिंग : पुरुष | NQI2714194<br>फोटो उपलब्ध |
| 226<br>निर्वाचक का नाम : श्याम सिंह<br>पिता का नाम: भुजबल<br>गृह संख्या : 49/1<br>उम्र : 74 लिंग : पुरुष    | GDX2237030<br>फोटो उपलब्ध | 227<br>निर्वाचक का नाम : तेज कुंवर<br>पति का नाम: श्याम सिंह<br>गृह संख्या : 49/1<br>उम्र : 71 लिंग : महिला          | GDX0614784<br>फोटो उपलब्ध | 228<br>निर्वाचक का नाम : संजय सिंह<br>पिता का नाम: श्याम सिंह<br>गृह संख्या : 49/1<br>उम्र : 47 लिंग : पुरुष                | GDX0614792<br>फोटो उपलब्ध |
| 229<br>निर्वाचक का नाम : पुष्पादेवी<br>पति का नाम: संजयसिंह<br>गृह संख्या : 49/1<br>उम्र : 47 लिंग : महिला  | GDX1617372<br>फोटो उपलब्ध | 230<br>निर्वाचक का नाम : रविन्द्रसिंह<br>पिता का नाम: श्यामसिंह<br>गृह संख्या : 49/1<br>उम्र : 42 लिंग : पुरुष       | GDX1075803<br>फोटो उपलब्ध | 231<br>निर्वाचक का नाम : दुर्गा<br>पति का नाम: रविन्द्र<br>गृह संख्या : 49/1<br>उम्र : 40 लिंग : महिला                      | GDX1695667<br>फोटो उपलब्ध |
| 232<br>निर्वाचक का नाम : सुधा देवी<br>पिता का नाम: संजय सिंह<br>गृह संख्या : 49/1<br>उम्र : 22 लिंग : महिला | NQI2504801<br>फोटो उपलब्ध | 233<br>निर्वाचक का नाम : सन्तोष सिंह<br>पिता का नाम: शंकर सिंह<br>गृह संख्या : 49/2<br>उम्र : 62 लिंग : पुरुष        | GDX2239069<br>फोटो उपलब्ध | 234<br>निर्वाचक का नाम : कमला<br>पति का नाम: सन्तोष<br>गृह संख्या : 49/2<br>उम्र : 61 लिंग : महिला                          | GDX1077981<br>फोटो उपलब्ध |
| 235<br>निर्वाचक का नाम : राम सिंह<br>पिता का नाम: शंकर सिंह<br>गृह संख्या : 49/2<br>उम्र : 59 लिंग : पुरुष  | GDX1077338<br>फोटो उपलब्ध | 236<br>निर्वाचक का नाम : सुमन<br>पति का नाम: राम सिंह<br>गृह संख्या : 49/2<br>उम्र : 57 लिंग : महिला                 | GDX1077320<br>फोटो उपलब्ध | 237<br>निर्वाचक का नाम : भूपेन्द्र सिंह<br>पिता का नाम: संतोष<br>गृह संख्या : 49/2<br>उम्र : 39 लिंग : पुरुष                | NQI1525880<br>फोटो उपलब्ध |
| 238<br>निर्वाचक का नाम : बंदना<br>पति का नाम: भूपेन्द्रसिंह<br>गृह संख्या : 49/2<br>उम्र : 34 लिंग : महिला  | NQI1295336<br>फोटो उपलब्ध | 239<br>निर्वाचक का नाम : अम्मू सिंह<br>पिता का नाम: संतोष सिंह<br>गृह संख्या : 49/2<br>उम्र : 32 लिंग : पुरुष        | NQI1525922<br>फोटो उपलब्ध | 240<br>निर्वाचक का नाम : प्राची सिंह ठाकुर<br>पिता का नाम: राम सिंह ठाकुर<br>गृह संख्या : 49/2<br>उम्र : 28 लिंग : महिला    | NQI2351955<br>फोटो उपलब्ध |

|     |            |  |             |     |            |   |             |     |            |   |             |
|-----|------------|--|-------------|-----|------------|---|-------------|-----|------------|---|-------------|
| 241 | NQI2351963 | निर्वाचक का नाम : आस्था सिंह ठाकुर<br>पिता का नाम: राम सिंह ठाकुर<br>गृह संख्या : 49/2<br>उम्र : 25 लिंग : महिला | फोटो उपलब्ध | 242 | NQI2382588 | निर्वाचक का नाम : रुद्र प्रताप सिंह ठाकुर<br>पिता का नाम: राम सिंह ठाकुर<br>गृह संख्या : 49/2<br>उम्र : 23 लिंग : पुरुष | फोटो उपलब्ध | 243 | GDX1617398 | निर्वाचक का नाम : गजराज सिंह<br>पिता का नाम: सूरेंद्र सिंह<br>गृह संख्या : 51<br>उम्र : 64 लिंग : पुरुष     | फोटो उपलब्ध |
| 244 | GDX2238749 | निर्वाचक का नाम : जय कुंवर<br>पति का नाम: गजराज सिंह<br>गृह संख्या : 51<br>उम्र : 61 लिंग : महिला                | फोटो उपलब्ध | 245 | GDX1617406 | निर्वाचक का नाम : भगवती<br>पति का नाम: राजेन्द्र सिंह<br>गृह संख्या : 51<br>उम्र : 57 लिंग : महिला                      | फोटो उपलब्ध | 246 | NQI0600775 | निर्वाचक का नाम : देवेन्द्र सिंह<br>पिता का नाम: सूरेंद्र सिंह<br>गृह संख्या : 51<br>उम्र : 54 लिंग : पुरुष | फोटो उपलब्ध |
| 247 | GDX2238186 | निर्वाचक का नाम : महेन्द्र सिंह<br>पिता का नाम: सूरेंद्र सिंह<br>गृह संख्या : 51<br>उम्र : 49 लिंग : पुरुष       | फोटो उपलब्ध | 248 | GDX2238889 | निर्वाचक का नाम : कमलेश कुमारी<br>पति का नाम: देवेन्द्र सिंह<br>गृह संख्या : 51<br>उम्र : 49 लिंग : महिला               | फोटो उपलब्ध | 249 | GDX1617414 | निर्वाचक का नाम : ममताकुमारी<br>पति का नाम: महेन्द्रसिंह<br>गृह संख्या : 51<br>उम्र : 48 लिंग : महिला       | फोटो उपलब्ध |
| 250 | NQI1065556 | निर्वाचक का नाम : राघवेन्द्रसिंह<br>पिता का नाम: राजेन्द्रसिंह<br>गृह संख्या : 51<br>उम्र : 36 लिंग : पुरुष      | फोटो उपलब्ध | 251 | NQI1413020 | निर्वाचक का नाम : संदीपसिंह<br>पिता का नाम: देवेन्द्रसिंह<br>गृह संख्या : 51<br>उम्र : 34 लिंग : पुरुष                  | फोटो उपलब्ध | 252 | NQI1525948 | निर्वाचक का नाम : नीतू सिंह<br>पति का नाम: राघवेन्द्र<br>गृह संख्या : 51<br>उम्र : 34 लिंग : महिला          | फोटो उपलब्ध |
| 253 | NQI2192888 | निर्वाचक का नाम : प्रदीप सिंह<br>पिता का नाम: देवेन्द्र सिंह<br>गृह संख्या : 51<br>उम्र : 25 लिंग : पुरुष        | फोटो उपलब्ध | 254 | NQI2195949 | निर्वाचक का नाम : प्रशांत सिंह ठाकुर<br>पिता का नाम: महेन्द्र सिंह<br>गृह संख्या : 51<br>उम्र : 25 लिंग : पुरुष         | फोटो उपलब्ध | 255 | GDX1075993 | निर्वाचक का नाम : प्रताप सिंह<br>पिता का नाम: गिरवर सिंह<br>गृह संख्या : 53<br>उम्र : 62 लिंग : पुरुष       | फोटो उपलब्ध |
| 256 | NQI0026815 | निर्वाचक का नाम : भगवती<br>पति का नाम: प्रताप सिंह<br>गृह संख्या : 53<br>उम्र : 59 लिंग : महिला                  | फोटो उपलब्ध | 257 | NQI1065564 | निर्वाचक का नाम : रविन्द्रसिंह<br>पिता का नाम: प्रतापसिंह<br>गृह संख्या : 53<br>उम्र : 37 लिंग : पुरुष                  | फोटो उपलब्ध | 258 | NQI1065572 | निर्वाचक का नाम : सतेन्द्रसिंह<br>पिता का नाम: प्रतापसिंह<br>गृह संख्या : 53<br>उम्र : 36 लिंग : पुरुष      | फोटो उपलब्ध |
| 259 | NQI1665827 | निर्वाचक का नाम : प्रीति<br>पति का नाम: रविन्द्रसिंह<br>गृह संख्या : 53<br>उम्र : 33 लिंग : महिला                | फोटो उपलब्ध | 260 | NQI2477875 | निर्वाचक का नाम : सिया राजे सिंह गौर<br>पति का नाम: सत्येंद्र सिंह<br>गृह संख्या : 53<br>उम्र : 31 लिंग : महिला         | फोटो उपलब्ध | 261 | GDX1617448 | निर्वाचक का नाम : मौना<br>पिता का नाम: पन्ना<br>गृह संख्या : 57<br>उम्र : 71 लिंग : पुरुष                   | फोटो उपलब्ध |
| 262 | NQI0600783 | निर्वाचक का नाम : बती<br>पति का नाम: झुन्ना<br>गृह संख्या : 57<br>उम्र : 69 लिंग : महिला                         | फोटो उपलब्ध | 263 | GDX2237188 | निर्वाचक का नाम : फूला<br>पति का नाम: मौना<br>गृह संख्या : 57<br>उम्र : 66 लिंग : महिला                                 | फोटो उपलब्ध | 264 | GDX1837731 | निर्वाचक का नाम : भुवनबाई<br>पति का नाम: राम किशन<br>गृह संख्या : 57<br>उम्र : 59 लिंग : महिला              | फोटो उपलब्ध |
| 265 | NQI0005280 | निर्वाचक का नाम : गोकल<br>पिता का नाम: पन्ना<br>गृह संख्या : 57<br>उम्र : 53 लिंग : पुरुष                        | फोटो उपलब्ध | 266 | GDX1078047 | निर्वाचक का नाम : शीला<br>पति का नाम: शंकर<br>गृह संख्या : 57<br>उम्र : 52 लिंग : महिला                                 | फोटो उपलब्ध | 267 | NQI1525971 | निर्वाचक का नाम : गजजू बंशकार<br>पिता का नाम: पन्ना<br>गृह संख्या : 57<br>उम्र : 51 लिंग : पुरुष            | फोटो उपलब्ध |
| 268 | GDX1077650 | निर्वाचक का नाम : शंकर<br>पिता का नाम: गुदन<br>गृह संख्या : 57<br>उम्र : 51 लिंग : पुरुष                         | फोटो उपलब्ध | 269 | NQI1065580 | निर्वाचक का नाम : सुधा<br>पति का नाम: गोकल<br>गृह संख्या : 57<br>उम्र : 50 लिंग : महिला                                 | फोटो उपलब्ध | 270 | NQI1525997 | निर्वाचक का नाम : शाकिल्या वंशकार<br>पति का नाम: गजजू वंशकार<br>गृह संख्या : 57<br>उम्र : 49 लिंग : महिला   | फोटो उपलब्ध |

|  |                           |  |                           |   |                           |
|--|---------------------------|--|---------------------------|---|---------------------------|
| 271<br>निर्वाचक का नाम : गोकुल<br>पिता का नाम: मोना<br>गृह संख्या : 57<br>उम्र : 43 लिंग : पुरुष               | GDX1617455<br>फोटो उपलब्ध | 272<br>निर्वाचक का नाम : प्रकाश<br>पिता का नाम: कालीचरन<br>गृह संख्या : 57<br>उम्र : 42 लिंग : पुरुष           | NQI1526086<br>फोटो उपलब्ध | 273<br>निर्वाचक का नाम : राजावेदी<br>पति का नाम: लखन<br>गृह संख्या : 57<br>उम्र : 42 लिंग : महिला               | NQI0600791<br>फोटो उपलब्ध |
| 274<br>निर्वाचक का नाम : क्रांति<br>पति का नाम: प्रकाश<br>गृह संख्या : 57<br>उम्र : 40 लिंग : महिला            | NQI1526102<br>फोटो उपलब्ध | 275<br>निर्वाचक का नाम : कौशा<br>पति का नाम: गोकल<br>गृह संख्या : 57<br>उम्र : 39 लिंग : महिला                 | NQI1526029<br>फोटो उपलब्ध | 276<br>निर्वाचक का नाम : पप्पू<br>पिता का नाम: मौना<br>गृह संख्या : 57<br>उम्र : 38 लिंग : पुरुष                | GDX1695683<br>फोटो उपलब्ध |
| 277<br>निर्वाचक का नाम : सबिता<br>पति का नाम: पप्पू<br>गृह संख्या : 57<br>उम्र : 36 लिंग : महिला               | NQI1836105<br>फोटो उपलब्ध | 278<br>निर्वाचक का नाम : गिरजा<br>पति का नाम: मौना<br>गृह संख्या : 57<br>उम्र : 36 लिंग : महिला                | NQI1899459<br>फोटो उपलब्ध | 279<br>निर्वाचक का नाम : बृजेन्द्र कुमार<br>पिता का नाम: शंकर<br>गृह संख्या : 57<br>उम्र : 34 लिंग : पुरुष      | NQI1526078<br>फोटो उपलब्ध |
| 280<br>निर्वाचक का नाम : सुनील वंशकार<br>पिता का नाम: झुन्ना<br>गृह संख्या : 57<br>उम्र : 34 लिंग : पुरुष      | NQI1665850<br>फोटो उपलब्ध | 281<br>निर्वाचक का नाम : सूरज<br>पिता का नाम: मौना<br>गृह संख्या : 57<br>उम्र : 34 लिंग : पुरुष                | NQI1813443<br>फोटो उपलब्ध | 282<br>निर्वाचक का नाम : मिथला बंशकार<br>पति का नाम: ब्रजेन्द्र<br>गृह संख्या : 57<br>उम्र : 34 लिंग : महिला    | NQI1665835<br>फोटो उपलब्ध |
| 283<br>निर्वाचक का नाम : विमलेश बंशकार<br>पति का नाम: सुनील<br>गृह संख्या : 57<br>उम्र : 33 लिंग : महिला       | NQI1665843<br>फोटो उपलब्ध | 284<br>निर्वाचक का नाम : अमर<br>पिता का नाम: गोकल<br>गृह संख्या : 57<br>उम्र : 31 लिंग : पुरुष                 | NQI1925080<br>फोटो उपलब्ध | 285<br>निर्वाचक का नाम : बृजलाल<br>पिता का नाम: मुन्नी<br>गृह संख्या : 68<br>उम्र : 64 लिंग : पुरुष             | GDX1325562<br>फोटो उपलब्ध |
| 286<br>निर्वाचक का नाम : पार्वती<br>पति का नाम: ब्रजलाल<br>गृह संख्या : 68<br>उम्र : 59 लिंग : महिला           | GDX2238210<br>फोटो उपलब्ध | 287<br>निर्वाचक का नाम : भुवन<br>पति का नाम: सुरेश<br>गृह संख्या : 68<br>उम्र : 40 लिंग : महिला                | GDX1695675<br>फोटो उपलब्ध | 288<br>निर्वाचक का नाम : कमलेश<br>पिता का नाम: बृजलाल<br>गृह संख्या : 68<br>उम्र : 35 लिंग : पुरुष              | NQI1526128<br>फोटो उपलब्ध |
| 289<br>निर्वाचक का नाम : विनोद<br>पिता का नाम: बृजलाल<br>गृह संख्या : 68<br>उम्र : 34 लिंग : पुरुष             | NQI1526144<br>फोटो उपलब्ध | 290<br>निर्वाचक का नाम : दीपक<br>पिता का नाम: सुरेश<br>गृह संख्या : 68<br>उम्र : 33 लिंग : महिला               | NQI1813492<br>फोटो उपलब्ध | 291<br>निर्वाचक का नाम : हीरालाल<br>पिता का नाम: बृजलाल<br>गृह संख्या : 68<br>उम्र : 27 लिंग : पुरुष            | NQI1995802<br>फोटो उपलब्ध |
| 292<br>निर्वाचक का नाम : राहुल बंशकार<br>माता का नाम: भुवन बंशकार<br>गृह संख्या : 68<br>उम्र : 27 लिंग : पुरुष | NQI2575090<br>फोटो उपलब्ध | 293<br>निर्वाचक का नाम : भारती बंशकार<br>पति का नाम: राहुल बंशकार<br>गृह संख्या : 68<br>उम्र : 24 लिंग : महिला | NQI2575017<br>फोटो उपलब्ध | 294<br>निर्वाचक का नाम : सोना बंशकार<br>पति का नाम: हीरालाल बंशकार<br>गृह संख्या : 68<br>उम्र : 22 लिंग : महिला | NQI2642924<br>फोटो उपलब्ध |
| 295<br>निर्वाचक का नाम : सरोज बंशकार<br>पति का नाम: दीपक बंशकार<br>गृह संख्या : 68<br>उम्र : 19 लिंग : महिला   | NQI2689628<br>फोटो उपलब्ध | 296<br>निर्वाचक का नाम : श्री कुंवर<br>पति का नाम: फुदन सिंह<br>गृह संख्या : 72/2<br>उम्र : 79 लिंग : महिला    | NQI1295138<br>फोटो उपलब्ध | 297<br>निर्वाचक का नाम : नीलेशकुमारी<br>पति का नाम: बबूराजा<br>गृह संख्या : 72/2<br>उम्र : 37 लिंग : महिला      | NQI1295351<br>फोटो उपलब्ध |
| 298<br>निर्वाचक का नाम : बबूराजा<br>पिता का नाम: फुन्दनसिंह<br>गृह संख्या : 72/2<br>उम्र : 35 लिंग : पुरुष     | NQI1295344<br>फोटो उपलब्ध | 299<br>निर्वाचक का नाम : लच्छी<br>पति का नाम: धन्जू<br>गृह संख्या : 75<br>उम्र : 54 लिंग : महिला               | NQI1295146<br>फोटो उपलब्ध | 300<br>निर्वाचक का नाम : केरियां<br>पिता का नाम: चन्ने<br>गृह संख्या : 77<br>उम्र : 63 लिंग : पुरुष             | GDX0615047<br>फोटो उपलब्ध |

|   |                           |   |                           |   |                           |
|---|---------------------------|---|---------------------------|---|---------------------------|
| 301<br>निर्वाचक का नाम : बती<br>पति का नाम: केरिया<br>गृह संख्या : 77<br>उम्र : 61 लिंग : महिला                   | NQI0580563<br>फोटो उपलब्ध | 302<br>निर्वाचक का नाम : पंचम<br>पिता का नाम: केरिया<br>गृह संख्या : 77<br>उम्र : 47 लिंग : पुरुष                   | GDX1617489<br>फोटो उपलब्ध | 303<br>निर्वाचक का नाम : ऊषा<br>पति का नाम: पंचम<br>गृह संख्या : 77<br>उम्र : 46 लिंग : महिला                         | GDX1837764<br>फोटो उपलब्ध |
| 304<br>निर्वाचक का नाम : राजाराम<br>पिता का नाम: केरिया<br>गृह संख्या : 77<br>उम्र : 43 लिंग : पुरुष              | GDX1078096<br>फोटो उपलब्ध | 305<br>निर्वाचक का नाम : दुर्गा<br>पति का नाम: राजाराम<br>गृह संख्या : 77<br>उम्र : 40 लिंग : महिला                 | GDX1077403<br>फोटो उपलब्ध | 306<br>निर्वाचक का नाम : राजकुमार<br>पिता का नाम: धनश्याम<br>गृह संख्या : 78<br>उम्र : 51 लिंग : पुरुष                | NQI2022382<br>फोटो उपलब्ध |
| 307<br>निर्वाचक का नाम : गुड्डी<br>पति का नाम: राजकुमार<br>गृह संख्या : 78<br>उम्र : 51 लिंग : महिला              | NQI2022390<br>फोटो उपलब्ध | 308<br>निर्वाचक का नाम : माता दीन<br>पिता का नाम: हर लाल<br>गृह संख्या : 78<br>उम्र : 48 लिंग : पुरुष               | NQI1295153<br>फोटो उपलब्ध | 309<br>निर्वाचक का नाम : सुखवती<br>पति का नाम: मातादीन<br>गृह संख्या : 78<br>उम्र : 47 लिंग : महिला                   | GDX1617497<br>फोटो उपलब्ध |
| 310<br>निर्वाचक का नाम : गजाधर आदिवासी<br>पिता का नाम: चन्ने आदिवासी<br>गृह संख्या : 78<br>उम्र : 47 लिंग : पुरुष | NQI2595015<br>फोटो उपलब्ध | 311<br>निर्वाचक का नाम : रामप्यारी आदिवासी<br>पति का नाम: गजजू आदिवासी<br>गृह संख्या : 78<br>उम्र : 46 लिंग : महिला | NQI2595098<br>फोटो उपलब्ध | 312<br>निर्वाचक का नाम : बालमकुन्द<br>पिता का नाम: हरलाल<br>गृह संख्या : 78<br>उम्र : 44 लिंग : पुरुष                 | GDX1078088<br>फोटो उपलब्ध |
| 313<br>निर्वाचक का नाम : जैकी सौर<br>पिता का नाम: मातादीन सौर<br>गृह संख्या : 78<br>उम्र : 25 लिंग : पुरुष        | NQI2586121<br>फोटो उपलब्ध | 314<br>निर्वाचक का नाम : राहुल आदिवासी<br>पिता का नाम: गजजू आदिवासी<br>गृह संख्या : 78<br>उम्र : 25 लिंग : पुरुष    | NQI2595916<br>फोटो उपलब्ध | 315<br>निर्वाचक का नाम : मीना सौर<br>पति का नाम: जैकी सौर<br>गृह संख्या : 78<br>उम्र : 23 लिंग : महिला                | NQI2579324<br>फोटो उपलब्ध |
| 316<br>निर्वाचक का नाम : कैलाश आदिवासी<br>पिता का नाम: गजजू आदिवासी<br>गृह संख्या : 78<br>उम्र : 23 लिंग : पुरुष  | NQI2596039<br>फोटो उपलब्ध | 317<br>निर्वाचक का नाम : सुरेश आदिवासी<br>पिता का नाम: मातादीन आदिवासी<br>गृह संख्या : 78<br>उम्र : 22 लिंग : पुरुष | NQI2586113<br>फोटो उपलब्ध | 318<br>निर्वाचक का नाम : प्रभा आदिवासी<br>पति का नाम: बालमुकुन्द आदिवासी<br>गृह संख्या : 78<br>उम्र : 20 लिंग : महिला | NQI2579027<br>फोटो उपलब्ध |
| 319<br>निर्वाचक का नाम : कुन्जन<br>पिता का नाम: भान सिंह<br>गृह संख्या : 82/1<br>उम्र : 61 लिंग : पुरुष           | GDX2238327<br>फोटो उपलब्ध | 320<br>निर्वाचक का नाम : मान सिंह<br>पिता का नाम: नारायण सिंह<br>गृह संख्या : 82/1<br>उम्र : 49 लिंग : पुरुष        | GDX2238137<br>फोटो उपलब्ध | 321<br>निर्वाचक का नाम : सुनीता<br>पति का नाम: भानुप्रताप सिंह<br>गृह संख्या : 82/1<br>उम्र : 48 लिंग : महिला         | GDX1617505<br>फोटो उपलब्ध |
| 322<br>निर्वाचक का नाम : किरन<br>पति का नाम: मान सिंह<br>गृह संख्या : 82/1<br>उम्र : 47 लिंग : महिला              | GDX2238335<br>फोटो उपलब्ध | 323<br>निर्वाचक का नाम : भानुप्रताप सिंह<br>पिता का नाम: भान सिंह<br>गृह संख्या : 82/1<br>उम्र : 46 लिंग : पुरुष    | GDX1075829<br>फोटो उपलब्ध | 324<br>निर्वाचक का नाम : रविंद्र सिंह ठाकुर<br>माता का नाम: कुंजन<br>गृह संख्या : 82/1<br>उम्र : 33 लिंग : पुरुष      | NQI2506400<br>फोटो उपलब्ध |
| 325<br>निर्वाचक का नाम : प्रियंका ठाकूर<br>अन्य: रवींद्रसिंह ठाकुर<br>गृह संख्या : 82/1<br>उम्र : 30 लिंग : महिला | NQI2506368<br>फोटो उपलब्ध | 326<br>निर्वाचक का नाम : संजा कुमारी<br>अन्य: राहुल सिंह क्षत्री<br>गृह संख्या : 82/1<br>उम्र : 28 लिंग : महिला     | NQI2506376<br>फोटो उपलब्ध | 327<br>निर्वाचक का नाम : राहुल सिंह क्षत्री<br>माता का नाम: कुंजन<br>गृह संख्या : 82/1<br>उम्र : 24 लिंग : पुरुष      | NQI2506384<br>फोटो उपलब्ध |
| 328<br>निर्वाचक का नाम : राज कुंवर<br>पति का नाम: भगवत सिंह<br>गृह संख्या : 84/1<br>उम्र : 84 लिंग : महिला        | GDX2238368<br>फोटो उपलब्ध | 329<br>निर्वाचक का नाम : बलवीरसिंह<br>पिता का नाम: भगवत सिंह<br>गृह संख्या : 84/1<br>उम्र : 51 लिंग : पुरुष         | NQI0601054<br>फोटो उपलब्ध | 330<br>निर्वाचक का नाम : लक्ष्मी<br>पति का नाम: बलवीर सिंह<br>गृह संख्या : 84/1<br>उम्र : 49 लिंग : महिला             | NQI1168962<br>फोटो उपलब्ध |

|     |            |   |             |     |            |  |             |     |            |   |             |
|-----|------------|---|-------------|-----|------------|--|-------------|-----|------------|---|-------------|
| 331 | NQI0045211 | निर्वाचक का नाम : अत्रेक<br>पिता का नाम: भगवत सिंह<br>गृह संख्या : 84/1<br>उम्र : 48 लिंग : पुरुष       | फोटो उपलब्ध | 332 | GDX1617513 | निर्वाचक का नाम : निर्मला<br>पिता का नाम: अत्रेकासिंह<br>गृह संख्या : 84/1<br>उम्र : 45 लिंग : महिला               | फोटो उपलब्ध | 333 | NQI2192870 | निर्वाचक का नाम : अजयवीर सिंह<br>पिता का नाम: अत्रेक सिंह<br>गृह संख्या : 84/1<br>उम्र : 25 लिंग : पुरुष  | फोटो उपलब्ध |
| 334 | NQI2475622 | निर्वाचक का नाम : शिवम<br>पिता का नाम: बलवीर<br>गृह संख्या : 84/1<br>उम्र : 22 लिंग : पुरुष             | फोटो उपलब्ध | 335 | NQI2575918 | निर्वाचक का नाम : आरुशि सिंह ठाकुर<br>पिता का नाम: बलवीर सिंह ठाकुर<br>गृह संख्या : 84/1<br>उम्र : 20 लिंग : महिला | फोटो उपलब्ध | 336 | NQI0600817 | निर्वाचक का नाम : ब्रजराज सिंह<br>पिता का नाम: नारायण सिंह<br>गृह संख्या : 85/1<br>उम्र : 69 लिंग : पुरुष | फोटो उपलब्ध |
| 337 | GDX1617521 | निर्वाचक का नाम : कमला देवी<br>पति का नाम: ब्रजराज सिंह<br>गृह संख्या : 85/1<br>उम्र : 66 लिंग : महिला  | फोटो उपलब्ध | 338 | GDX2237105 | निर्वाचक का नाम : शान्ती बाई<br>पति का नाम: किशोरी<br>गृह संख्या : 89<br>उम्र : 69 लिंग : महिला                    | फोटो उपलब्ध | 339 | GDX2237014 | निर्वाचक का नाम : मुरलीधर<br>पिता का नाम: किशोरी<br>गृह संख्या : 89<br>उम्र : 68 लिंग : पुरुष             | फोटो उपलब्ध |
| 340 | GDX1617539 | निर्वाचक का नाम : चतुर्भुज<br>पिता का नाम: किशोरी प्रसाद<br>गृह संख्या : 89<br>उम्र : 58 लिंग : पुरुष   | फोटो उपलब्ध | 341 | NQI2475648 | निर्वाचक का नाम : कुमकुम<br>पिता का नाम: चतुर्भुज<br>गृह संख्या : 89<br>उम्र : 22 लिंग : महिला                     | फोटो उपलब्ध | 342 | NQI0005181 | निर्वाचक का नाम : छत्रपाल सिंह<br>पिता का नाम: गिरबर सिंह<br>गृह संख्या : 90<br>उम्र : 59 लिंग : पुरुष    | फोटो उपलब्ध |
| 343 | NQI0005165 | निर्वाचक का नाम : अवधेश कुमारी<br>पति का नाम: छत्रपाल सिंह<br>गृह संख्या : 90<br>उम्र : 57 लिंग : महिला | फोटो उपलब्ध | 344 | NQI1065606 | निर्वाचक का नाम : गजेन्द्रसिंह<br>पिता का नाम: छत्रपालसिंह<br>गृह संख्या : 90<br>उम्र : 37 लिंग : पुरुष            | फोटो उपलब्ध | 345 | NQI1813559 | निर्वाचक का नाम : रचना<br>पति का नाम: गजेन्द्र सिंह<br>गृह संख्या : 90<br>उम्र : 33 लिंग : महिला          | फोटो उपलब्ध |
| 346 | NQI2419877 | निर्वाचक का नाम : भानुप्रताप<br>पिता का नाम: छत्रपाल<br>गृह संख्या : 90<br>उम्र : 25 लिंग : पुरुष       | फोटो उपलब्ध | 347 | NQI0045161 | निर्वाचक का नाम : मुन्ना<br>पिता का नाम: गया<br>गृह संख्या : 97<br>उम्र : 61 लिंग : पुरुष                          | फोटो उपलब्ध | 348 | NQI0045195 | निर्वाचक का नाम : सुदामा<br>पति का नाम: मुन्ना<br>गृह संख्या : 97<br>उम्र : 59 लिंग : महिला               | फोटो उपलब्ध |
| 349 | GDX1075399 | निर्वाचक का नाम : शिवकुमाररजक<br>पिता का नाम: मुन्ना<br>गृह संख्या : 97<br>उम्र : 42 लिंग : पुरुष       | फोटो उपलब्ध | 350 | NQI1526185 | निर्वाचक का नाम : सुनीता<br>पति का नाम: शिवकुमार<br>गृह संख्या : 97<br>उम्र : 38 लिंग : महिला                      | फोटो उपलब्ध | 351 | NQI1352822 | निर्वाचक का नाम : राजेश<br>पिता का नाम: मुन्ना<br>गृह संख्या : 97<br>उम्र : 37 लिंग : पुरुष               | फोटो उपलब्ध |
| 352 | NQI2504504 | निर्वाचक का नाम : प्रभा रज़ाक<br>पति का नाम: राजेश रज़ाक<br>गृह संख्या : 97<br>उम्र : 27 लिंग : महिला   | फोटो उपलब्ध | 353 | GDX0615286 | निर्वाचक का नाम : गोपीलाल<br>पिता का नाम: बंशी<br>गृह संख्या : 98<br>उम्र : 59 लिंग : पुरुष                        | फोटो उपलब्ध | 354 | NQI1295377 | निर्वाचक का नाम : आनंदकुमार<br>पिता का नाम: गोपीलाल<br>गृह संख्या : 98<br>उम्र : 36 लिंग : पुरुष          | फोटो उपलब्ध |
| 355 | NQI1295369 | निर्वाचक का नाम : विमला<br>पति का नाम: आनन्दकुमार<br>गृह संख्या : 98<br>उम्र : 35 लिंग : महिला          | फोटो उपलब्ध | 356 | NQI0005249 | निर्वाचक का नाम : बिहारी<br>पिता का नाम: गया<br>गृह संख्या : 99<br>उम्र : 54 लिंग : पुरुष                          | फोटो उपलब्ध | 357 | NQI0045203 | निर्वाचक का नाम : कपूरी<br>पति का नाम: बिहारी<br>गृह संख्या : 99<br>उम्र : 53 लिंग : महिला                | फोटो उपलब्ध |
| 358 | NQI2044394 | निर्वाचक का नाम : पंचम<br>पिता का नाम: गया<br>गृह संख्या : 99<br>उम्र : 51 लिंग : पुरुष                 | फोटो उपलब्ध | 359 | GDX2238418 | निर्वाचक का नाम : माया देवी<br>पति का नाम: पंचम<br>गृह संख्या : 99<br>उम्र : 49 लिंग : महिला                       | फोटो उपलब्ध | 360 | GDX1078112 | निर्वाचक का नाम : विनीत<br>पिता का नाम: विहारी<br>गृह संख्या : 99<br>उम्र : 39 लिंग : पुरुष               | फोटो उपलब्ध |

|     |            |   |             |     |            |   |             |     |            |   |             |
|-----|------------|---|-------------|-----|------------|---|-------------|-----|------------|---|-------------|
| 361 | NQI1813476 | निर्वाचक का नाम : अनीता<br>पति का नाम: विनीत<br>गृह संख्या : 99<br>उम्र : 37 लिंग : महिला                 | फोटो उपलब्ध | 362 | NQI1525906 | निर्वाचक का नाम : लक्ष्मीनारायण<br>पिता का नाम: विहारी लाल<br>गृह संख्या : 99<br>उम्र : 35 लिंग : पुरुष | फोटो उपलब्ध | 363 | NQI1525815 | निर्वाचक का नाम : अनिल कुमार<br>पिता का नाम: पंचम<br>गृह संख्या : 99<br>उम्र : 32 लिंग : पुरुष                | फोटो उपलब्ध |
| 364 | NQI2504413 | निर्वाचक का नाम : रानी रजक<br>पति का नाम: अनिल कुमार<br>गृह संख्या : 99<br>उम्र : 28 लिंग : महिला         | फोटो उपलब्ध | 365 | GDX1617562 | निर्वाचक का नाम : काशी राम<br>पिता का नाम: रघुपत<br>गृह संख्या : 100<br>उम्र : 57 लिंग : पुरुष          | फोटो उपलब्ध | 366 | GDX2238871 | निर्वाचक का नाम : रम्बो<br>पति का नाम: काशीराम<br>गृह संख्या : 100<br>उम्र : 53 लिंग : महिला                  | फोटो उपलब्ध |
| 367 | NQI1788249 | निर्वाचक का नाम : नीरज<br>पिता का नाम: काशीराम<br>गृह संख्या : 100<br>उम्र : 33 लिंग : पुरुष              | फोटो उपलब्ध | 368 | NQI1788256 | निर्वाचक का नाम : सीमा<br>पति का नाम: नीरज<br>गृह संख्या : 100<br>उम्र : 31 लिंग : महिला                | फोटो उपलब्ध | 369 | GDX1075456 | निर्वाचक का नाम : चिन्तामन<br>पिता का नाम: झल्लू<br>गृह संख्या : 102<br>उम्र : 69 लिंग : पुरुष                | फोटो उपलब्ध |
| 370 | GDX1078070 | निर्वाचक का नाम : पुष्पेन्द्रकुमार<br>पिता का नाम: चिन्तामन<br>गृह संख्या : 102<br>उम्र : 41 लिंग : पुरुष | फोटो उपलब्ध | 371 | GDX1837699 | निर्वाचक का नाम : राजश्री<br>पति का नाम: पुष्पेन्द्र<br>गृह संख्या : 102<br>उम्र : 40 लिंग : महिला      | फोटो उपलब्ध | 372 | NQI2704112 | निर्वाचक का नाम : चक्रेशकुमार झा<br>पिता का नाम: पुष्पेन्द्र झा<br>गृह संख्या : 102<br>उम्र : 21 लिंग : पुरुष | फोटो उपलब्ध |
| 373 | NQI0045229 | निर्वाचक का नाम : दुर्गा<br>पिता का नाम: गुमान<br>गृह संख्या : 104/1<br>उम्र : 79 लिंग : पुरुष            | फोटो उपलब्ध | 374 | GDX2238608 | निर्वाचक का नाम : परशुराम<br>पिता का नाम: गुमान<br>गृह संख्या : 104/1<br>उम्र : 74 लिंग : पुरुष         | फोटो उपलब्ध | 375 | NQI0005256 | निर्वाचक का नाम : प्यारी<br>पति का नाम: दुर्गा<br>गृह संख्या : 104/1<br>उम्र : 74 लिंग : महिला                | फोटो उपलब्ध |
| 376 | GDX2238590 | निर्वाचक का नाम : नन्नी बाई<br>पति का नाम: परशुराम<br>गृह संख्या : 104/1<br>उम्र : 69 लिंग : महिला        | फोटो उपलब्ध | 377 | GDX2238376 | निर्वाचक का नाम : गोकल<br>पिता का नाम: दुर्गा<br>गृह संख्या : 104/1<br>उम्र : 57 लिंग : पुरुष           | फोटो उपलब्ध | 378 | NQI0045278 | निर्वाचक का नाम : कुंवर बाई<br>पति का नाम: गोकल<br>गृह संख्या : 104/1<br>उम्र : 53 लिंग : महिला               | फोटो उपलब्ध |
| 379 | GDX2238491 | निर्वाचक का नाम : कोमल<br>पिता का नाम: दुर्गा<br>गृह संख्या : 104/1<br>उम्र : 48 लिंग : पुरुष             | फोटो उपलब्ध | 380 | GDX2239051 | निर्वाचक का नाम : अच्छे लाल<br>पिता का नाम: परशुराम<br>गृह संख्या : 104/1<br>उम्र : 47 लिंग : पुरुष     | फोटो उपलब्ध | 381 | GDX1617570 | निर्वाचक का नाम : ममता<br>पति का नाम: कोमल<br>गृह संख्या : 104/1<br>उम्र : 47 लिंग : महिला                    | फोटो उपलब्ध |
| 382 | GDX1076637 | निर्वाचक का नाम : दयाराम<br>पिता का नाम: परशुराम<br>गृह संख्या : 104/1<br>उम्र : 41 लिंग : पुरुष          | फोटो उपलब्ध | 383 | GDX1077387 | निर्वाचक का नाम : सुनीता<br>पति का नाम: अच्छे लाल<br>गृह संख्या : 104/1<br>उम्र : 40 लिंग : महिला       | फोटो उपलब्ध | 384 | NQI0451641 | निर्वाचक का नाम : रामकुमार<br>पिता का नाम: गोकल<br>गृह संख्या : 104/1<br>उम्र : 38 लिंग : पुरुष               | फोटो उपलब्ध |
| 385 | NQI0451658 | निर्वाचक का नाम : मालती<br>पति का नाम: रामकुमार<br>गृह संख्या : 104/1<br>उम्र : 37 लिंग : महिला           | फोटो उपलब्ध | 386 | NQI1526201 | निर्वाचक का नाम : अनीता<br>पति का नाम: दयाराम<br>गृह संख्या : 104/1<br>उम्र : 36 लिंग : महिला           | फोटो उपलब्ध | 387 | NQI1665868 | निर्वाचक का नाम : बृजेश कुमार<br>पिता का नाम: गोकल प्रसाद<br>गृह संख्या : 104/1<br>उम्र : 33 लिंग : पुरुष     | फोटो उपलब्ध |
| 388 | NQI1866953 | निर्वाचक का नाम : साधना<br>पति का नाम: ब्रजेन्द्र<br>गृह संख्या : 104/1<br>उम्र : 30 लिंग : महिला         | फोटो उपलब्ध | 389 | NQI1946482 | निर्वाचक का नाम : रामगोपाल रजक<br>पिता का नाम: कोमल रजक<br>गृह संख्या : 104/1<br>उम्र : 28 लिंग : पुरुष | फोटो उपलब्ध | 390 | NQI2622439 | निर्वाचक का नाम : पिकेश रजक<br>पिता का नाम: अच्छे लाल रजक<br>गृह संख्या : 104/1<br>उम्र : 21 लिंग : पुरुष     | फोटो उपलब्ध |

|     |            |  |             |     |            |   |             |     |            |  |             |
|-----|------------|--|-------------|-----|------------|---|-------------|-----|------------|--|-------------|
| 391 | NQI2685766 | निर्वाचक का नाम : उपेंद्र रजक<br>पिता का नाम: दयाराम रजक<br>गृह संख्या : 104/1<br>उम्र : 19 लिंग : पुरुष     | फोटो उपलब्ध | 392 | NQI2641744 | निर्वाचक का नाम : नितेश कुमार रजक<br>पिता का नाम: अच्छे लाल रजक<br>गृह संख्या : 104/2<br>उम्र : 22 लिंग : पुरुष | फोटो उपलब्ध | 393 | NQI1526243 | निर्वाचक का नाम : जनक दुलारी<br>पति का नाम: स्वामी प्रसाद<br>गृह संख्या : 106<br>उम्र : 92 लिंग : महिला        | फोटो उपलब्ध |
| 394 | NQI1295393 | निर्वाचक का नाम : विनोद दुबे<br>पिता का नाम: स्वामी प्रसाद<br>गृह संख्या : 106<br>उम्र : 50 लिंग : पुरुष     | फोटो उपलब्ध | 395 | NQI1295401 | निर्वाचक का नाम : कविता<br>पति का नाम: विनोद कुमार<br>गृह संख्या : 106<br>उम्र : 46 लिंग : महिला                | फोटो उपलब्ध | 396 | NQI1295419 | निर्वाचक का नाम : संजय कुमार<br>पिता का नाम: संतोष कुमार<br>गृह संख्या : 106<br>उम्र : 40 लिंग : पुरुष         | फोटो उपलब्ध |
| 397 | NQI1526227 | निर्वाचक का नाम : प्रीति दुबे<br>पति का नाम: संजय दुबे<br>गृह संख्या : 106<br>उम्र : 36 लिंग : महिला         | फोटो उपलब्ध | 398 | GDX2237147 | निर्वाचक का नाम : मथुरा<br>पति का नाम: ढडकोले<br>गृह संख्या : 107<br>उम्र : 74 लिंग : महिला                     | फोटो उपलब्ध | 399 | GDX0615476 | निर्वाचक का नाम : लखन लाल<br>पिता का नाम: ढडकोले<br>गृह संख्या : 107<br>उम्र : 60 लिंग : पुरुष                 | फोटो उपलब्ध |
| 400 | GDX1077783 | निर्वाचक का नाम : राम प्यारी<br>पति का नाम: घासीराम<br>गृह संख्या : 107<br>उम्र : 57 लिंग : महिला            | फोटो उपलब्ध | 401 | NQI1899400 | निर्वाचक का नाम : मोहनलाल<br>पिता का नाम: ढडकोले<br>गृह संख्या : 107<br>उम्र : 54 लिंग : पुरुष                  | फोटो उपलब्ध | 402 | GDX0615492 | निर्वाचक का नाम : कुसुम<br>पति का नाम: लखन<br>गृह संख्या : 107<br>उम्र : 51 लिंग : महिला                       | फोटो उपलब्ध |
| 403 | NQI1899384 | निर्वाचक का नाम : रानी<br>पति का नाम: मोहन<br>गृह संख्या : 107<br>उम्र : 51 लिंग : महिला                     | फोटो उपलब्ध | 404 | GDX1076918 | निर्वाचक का नाम : राजेश रजक<br>पिता का नाम: लखनलाल<br>गृह संख्या : 107<br>उम्र : 41 लिंग : पुरुष                | फोटो उपलब्ध | 405 | NQI1762756 | निर्वाचक का नाम : रजनी<br>पति का नाम: राजेश रजक<br>गृह संख्या : 107<br>उम्र : 37 लिंग : महिला                  | फोटो उपलब्ध |
| 406 | NQI1559566 | निर्वाचक का नाम : शैलेन्द्र रजक<br>पिता का नाम: लखनलाल<br>गृह संख्या : 107<br>उम्र : 36 लिंग : पुरुष         | फोटो उपलब्ध | 407 | NQI1559541 | निर्वाचक का नाम : काशीराम<br>पिता का नाम: लखनलाल<br>गृह संख्या : 107<br>उम्र : 34 लिंग : पुरुष                  | फोटो उपलब्ध | 408 | NQI2480853 | निर्वाचक का नाम : गीता देवी रजक<br>पति का नाम: काशीराम रजक<br>गृह संख्या : 107<br>उम्र : 28 लिंग : महिला       | फोटो उपलब्ध |
| 409 | NQI2594968 | निर्वाचक का नाम : नीलेश कुमार रजक<br>पिता का नाम: मोहन लाल रजक<br>गृह संख्या : 107<br>उम्र : 25 लिंग : पुरुष | फोटो उपलब्ध | 410 | NQI2576122 | निर्वाचक का नाम : वर्षा रजक<br>पति का नाम: नीलेश कुमार रजक<br>गृह संख्या : 107<br>उम्र : 22 लिंग : महिला        | फोटो उपलब्ध | 411 | NQI1295427 | निर्वाचक का नाम : प्यारेलाल<br>पिता का नाम: आशाराम<br>गृह संख्या : 110<br>उम्र : 63 लिंग : पुरुष               | फोटो उपलब्ध |
| 412 | GDX1075688 | निर्वाचक का नाम : सुषमा<br>पति का नाम: प्यारेलाल<br>गृह संख्या : 110<br>उम्र : 61 लिंग : महिला               | फोटो उपलब्ध | 413 | GDX0615559 | निर्वाचक का नाम : राम स्वरूप<br>पिता का नाम: आशाराम<br>गृह संख्या : 110<br>उम्र : 59 लिंग : पुरुष               | फोटो उपलब्ध | 414 | GDX1076942 | निर्वाचक का नाम : संजू<br>पति का नाम: रामस्वरूप<br>गृह संख्या : 110<br>उम्र : 49 लिंग : महिला                  | फोटो उपलब्ध |
| 415 | GDX1076645 | निर्वाचक का नाम : भगवानदास<br>पिता का नाम: आशाराम<br>गृह संख्या : 110<br>उम्र : 41 लिंग : पुरुष              | फोटो उपलब्ध | 416 | GDX1076967 | निर्वाचक का नाम : शान्ति<br>पति का नाम: भगवानदास<br>गृह संख्या : 110<br>उम्र : 39 लिंग : महिला                  | फोटो उपलब्ध | 417 | NQI1737329 | निर्वाचक का नाम : जगदीश<br>पिता का नाम: आशाराम<br>गृह संख्या : 110<br>उम्र : 34 लिंग : पुरुष                   | फोटो उपलब्ध |
| 418 | NQI1737311 | निर्वाचक का नाम : लक्ष्मी बाई<br>पति का नाम: जगदीश<br>गृह संख्या : 110<br>उम्र : 31 लिंग : महिला             | फोटो उपलब्ध | 419 | NQI1995877 | निर्वाचक का नाम : प्रमोद<br>पिता का नाम: रामस्वरूप<br>गृह संख्या : 110<br>उम्र : 27 लिंग : पुरुष                | फोटो उपलब्ध | 420 | NQI2122364 | निर्वाचक का नाम : रमेश कुशवाहा<br>पिता का नाम: प्यारेलाल कुशवाहा<br>गृह संख्या : 110<br>उम्र : 27 लिंग : पुरुष | फोटो उपलब्ध |

|     |            |   |             |     |            |  |             |     |            |  |             |
|-----|------------|---|-------------|-----|------------|--|-------------|-----|------------|--|-------------|
| 421 | NQI2195857 | निर्वाचक का नाम : सुरेश कुमार कुशवाहा<br>पिता का नाम: प्यारेलाल<br>गृह संख्या : 110<br>उम्र : 27 लिंग : पुरुष | फोटो उपलब्ध | 422 | NQI2446300 | निर्वाचक का नाम : सविता<br>पति का नाम: प्रमोद<br>गृह संख्या : 110<br>उम्र : 27 लिंग : महिला                  | फोटो उपलब्ध | 423 | NQI2575983 | निर्वाचक का नाम : सुखदेवी कुशवाहा<br>पति का नाम: सुरेश कुशवाहा<br>गृह संख्या : 110<br>उम्र : 25 लिंग : महिला | फोटो उपलब्ध |
| 424 | NQI2446292 | निर्वाचक का नाम : खलक रामस्वरूप<br>पिता का नाम: रामस्वरूप<br>गृह संख्या : 110<br>उम्र : 24 लिंग : पुरुष       | फोटो उपलब्ध | 425 | NQI2576395 | निर्वाचक का नाम : खिलन देवी कुशवाहा<br>पति का नाम: खलक कुशवाहा<br>गृह संख्या : 110<br>उम्र : 23 लिंग : महिला | फोटो उपलब्ध | 426 | GDX2237121 | निर्वाचक का नाम : धनीराम<br>पिता का नाम: गुरवीले<br>गृह संख्या : 114<br>उम्र : 69 लिंग : पुरुष               | फोटो उपलब्ध |
| 427 | NQI0600833 | निर्वाचक का नाम : बलराम<br>पिता का नाम: गुरवीले<br>गृह संख्या : 114<br>उम्र : 64 लिंग : पुरुष                 | फोटो उपलब्ध | 428 | GDX2237634 | निर्वाचक का नाम : मलीदा<br>पति का नाम: बलराम<br>गृह संख्या : 114<br>उम्र : 61 लिंग : महिला                   | फोटो उपलब्ध | 429 | GDX1076256 | निर्वाचक का नाम : हल्काई<br>पिता का नाम: गुरवीले<br>गृह संख्या : 114<br>उम्र : 59 लिंग : पुरुष               | फोटो उपलब्ध |
| 430 | GDX2238475 | निर्वाचक का नाम : हीरा बाई<br>पति का नाम: हल्काई<br>गृह संख्या : 114<br>उम्र : 57 लिंग : महिला                | फोटो उपलब्ध | 431 | GDX2238285 | निर्वाचक का नाम : मोहन<br>पिता का नाम: गुरवीले<br>गृह संख्या : 114<br>उम्र : 55 लिंग : पुरुष                 | फोटो उपलब्ध | 432 | GDX2238293 | निर्वाचक का नाम : राधा<br>पति का नाम: मोहन<br>गृह संख्या : 114<br>उम्र : 53 लिंग : महिला                     | फोटो उपलब्ध |
| 433 | NQI1295161 | निर्वाचक का नाम : हर लाल<br>पिता का नाम: धनीराम<br>गृह संख्या : 114<br>उम्र : 47 लिंग : पुरुष                 | फोटो उपलब्ध | 434 | GDX1617596 | निर्वाचक का नाम : बृज कुवर<br>पति का नाम: हरलाल<br>गृह संख्या : 114<br>उम्र : 44 लिंग : महिला                | फोटो उपलब्ध | 435 | NQI1665884 | निर्वाचक का नाम : कमलेश<br>पिता का नाम: बलराम<br>गृह संख्या : 114<br>उम्र : 36 लिंग : पुरुष                  | फोटो उपलब्ध |
| 436 | NQI1665876 | निर्वाचक का नाम : श्रीमती रजनी<br>पति का नाम: कमलेश<br>गृह संख्या : 114<br>उम्र : 34 लिंग : महिला             | फोटो उपलब्ध | 437 | NQI2094936 | निर्वाचक का नाम : राजकुमार कुशवाहा<br>पिता का नाम: हल्काई<br>गृह संख्या : 114<br>उम्र : 27 लिंग : पुरुष      | फोटो उपलब्ध | 438 | NQI2197242 | निर्वाचक का नाम : रविन्द्र कुशवाहा<br>पिता का नाम: दयाराम<br>गृह संख्या : 114<br>उम्र : 26 लिंग : पुरुष      | फोटो उपलब्ध |
| 439 | NQI2507051 | निर्वाचक का नाम : सरोज कुशवाहा<br>पति का नाम: रविन्द्र कुशवाहा<br>गृह संख्या : 114<br>उम्र : 26 लिंग : महिला  | फोटो उपलब्ध | 440 | NQI2192847 | निर्वाचक का नाम : हेमंत सिंह कुशवाहा<br>पिता का नाम: हरलाल<br>गृह संख्या : 114<br>उम्र : 25 लिंग : पुरुष     | फोटो उपलब्ध | 441 | NQI2521946 | निर्वाचक का नाम : अनीता कुशवाहा<br>पति का नाम: राजकुमार<br>गृह संख्या : 114<br>उम्र : 25 लिंग : महिला        | फोटो उपलब्ध |
| 442 | NQI2468825 | निर्वाचक का नाम : रश्मि कुशवाहा<br>पिता का नाम: हरलाल<br>गृह संख्या : 114<br>उम्र : 23 लिंग : महिला           | फोटो उपलब्ध | 443 | NQI2504777 | निर्वाचक का नाम : ज्योति कुशवाहा<br>पिता का नाम: बृजकुनर<br>गृह संख्या : 114<br>उम्र : 21 लिंग : महिला       | फोटो उपलब्ध | 444 | GDX2237618 | निर्वाचक का नाम : गौरिया<br>पति का नाम: मुलुवा<br>गृह संख्या : 115<br>उम्र : 74 लिंग : महिला                 | फोटो उपलब्ध |
| 445 | GDX2237220 | निर्वाचक का नाम : जसुदिया<br>पति का नाम: मनसुख<br>गृह संख्या : 115<br>उम्र : 63 लिंग : महिला                  | फोटो उपलब्ध | 446 | NQI2044386 | निर्वाचक का नाम : जगन्नाथ<br>पिता का नाम: मुलुवा<br>गृह संख्या : 115<br>उम्र : 59 लिंग : पुरुष               | फोटो उपलब्ध | 447 | GDX2238004 | निर्वाचक का नाम : मुन्नी<br>पति का नाम: जगन्नाथ<br>गृह संख्या : 115<br>उम्र : 57 लिंग : महिला                | फोटो उपलब्ध |
| 448 | NQI2044402 | निर्वाचक का नाम : राम दास<br>पिता का नाम: मुलुवा<br>गृह संख्या : 115<br>उम्र : 55 लिंग : पुरुष                | फोटो उपलब्ध | 449 | NQI0600841 | निर्वाचक का नाम : राम देवी<br>पति का नाम: राम दास<br>गृह संख्या : 115<br>उम्र : 53 लिंग : महिला              | फोटो उपलब्ध | 450 | NQI1665934 | निर्वाचक का नाम : हरिराम<br>पिता का नाम: मनसुख<br>गृह संख्या : 115<br>उम्र : 34 लिंग : पुरुष                 | फोटो उपलब्ध |

|     |            |  |             |     |            |  |             |     |            |  |             |
|-----|------------|--|-------------|-----|------------|--|-------------|-----|------------|--|-------------|
| 451 | NQI1665959 | निर्वाचक का नाम : श्रीमति कमला<br>पति का नाम: राजाराम<br>गृह संख्या : 115<br>उम्र : 34 लिंग : महिला        | फोटो उपलब्ध | 452 | NQI1665892 | निर्वाचक का नाम : राजाराम<br>पिता का नाम: मनसुख<br>गृह संख्या : 115<br>उम्र : 33 लिंग : पुरुष          | फोटो उपलब्ध | 453 | NQI1665900 | निर्वाचक का नाम : भूपेन्द्र<br>पिता का नाम: जगन्नाथ<br>गृह संख्या : 115<br>उम्र : 33 लिंग : पुरुष            | फोटो उपलब्ध |
| 454 | NQI1665918 | निर्वाचक का नाम : श्रीमति विनीता<br>पति का नाम: भूपेन्द्र<br>गृह संख्या : 115<br>उम्र : 33 लिंग : महिला    | फोटो उपलब्ध | 455 | NQI1665942 | निर्वाचक का नाम : श्रीमति प्रेम<br>पति का नाम: हरिराम<br>गृह संख्या : 115<br>उम्र : 33 लिंग : महिला    | फोटो उपलब्ध | 456 | NQI1665926 | निर्वाचक का नाम : सुरेश कुशवाहा<br>पिता का नाम: जगन्नाथ<br>गृह संख्या : 115<br>उम्र : 32 लिंग : पुरुष        | फोटो उपलब्ध |
| 457 | NQI2507010 | निर्वाचक का नाम : जयंती कुशवाहा<br>पति का नाम: दीपचंद्र<br>गृह संख्या : 115<br>उम्र : 29 लिंग : महिला      | फोटो उपलब्ध | 458 | NQI2195519 | निर्वाचक का नाम : राजकुमारी कुशवाहा<br>पति का नाम: सुरेश<br>गृह संख्या : 115<br>उम्र : 28 लिंग : महिला | फोटो उपलब्ध | 459 | NQI2094944 | निर्वाचक का नाम : दीपचंद्र कुशवाहा<br>पिता का नाम: रामदास<br>गृह संख्या : 115<br>उम्र : 27 लिंग : पुरुष      | फोटो उपलब्ध |
| 460 | NQI2504769 | निर्वाचक का नाम : हितेंद्र<br>पिता का नाम: राम दास<br>गृह संख्या : 115<br>उम्र : 24 लिंग : पुरुष           | फोटो उपलब्ध | 461 | NQI2468833 | निर्वाचक का नाम : महीपत<br>पिता का नाम: रामदास<br>गृह संख्या : 115<br>उम्र : 23 लिंग : पुरुष           | फोटो उपलब्ध | 462 | GDX2238764 | निर्वाचक का नाम : मुलुवा<br>पिता का नाम: भदइयां<br>गृह संख्या : 119<br>उम्र : 59 लिंग : पुरुष                | फोटो उपलब्ध |
| 463 | GDX2238772 | निर्वाचक का नाम : विमला<br>पति का नाम: मुलुवा<br>गृह संख्या : 119<br>उम्र : 57 लिंग : महिला                | फोटो उपलब्ध | 464 | NQI0600858 | निर्वाचक का नाम : बल्ली<br>पिता का नाम: भदइयां<br>गृह संख्या : 119<br>उम्र : 53 लिंग : पुरुष           | फोटो उपलब्ध | 465 | GDX1617604 | निर्वाचक का नाम : राम कुंवर<br>पति का नाम: बल्ली<br>गृह संख्या : 119<br>उम्र : 50 लिंग : महिला               | फोटो उपलब्ध |
| 466 | NQI2665016 | निर्वाचक का नाम : लच्छी रैकवार<br>पति का नाम: करन रैकवार<br>गृह संख्या : 119<br>उम्र : 39 लिंग : महिला     | फोटो उपलब्ध | 467 | NQI1737345 | निर्वाचक का नाम : कल्लू<br>पिता का नाम: मुलुवा<br>गृह संख्या : 119<br>उम्र : 34 लिंग : पुरुष           | फोटो उपलब्ध | 468 | NQI1762723 | निर्वाचक का नाम : करन<br>पिता का नाम: बल्ली<br>गृह संख्या : 119<br>उम्र : 33 लिंग : पुरुष                    | फोटो उपलब्ध |
| 469 | NQI1762731 | निर्वाचक का नाम : नन्दराम<br>पिता का नाम: वल्ली<br>गृह संख्या : 119<br>उम्र : 31 लिंग : पुरुष              | फोटो उपलब्ध | 470 | NQI1737337 | निर्वाचक का नाम : पूजा<br>पति का नाम: कल्लू<br>गृह संख्या : 119<br>उम्र : 31 लिंग : महिला              | फोटो उपलब्ध | 471 | NQI2665701 | निर्वाचक का नाम : हरकुंवर रैकवार<br>पति का नाम: नन्दराम रैकवार<br>गृह संख्या : 119<br>उम्र : 31 लिंग : महिला | फोटो उपलब्ध |
| 472 | NQI2575157 | निर्वाचक का नाम : मनीराम रैकवार<br>पिता का नाम: मुरली रैकवार<br>गृह संख्या : 119<br>उम्र : 29 लिंग : पुरुष | फोटो उपलब्ध | 473 | NQI2418796 | निर्वाचक का नाम : धाशीराम<br>पिता का नाम: बलराम<br>गृह संख्या : 119<br>उम्र : 25 लिंग : पुरुष          | फोटो उपलब्ध | 474 | NQI2665347 | निर्वाचक का नाम : सपना केवट<br>पति का नाम: घासी राम रैकवार<br>गृह संख्या : 119<br>उम्र : 24 लिंग : महिला     | फोटो उपलब्ध |
| 475 | NQI2446284 | निर्वाचक का नाम : चंदा छोट्टू<br>पति का नाम: छोट्टू<br>गृह संख्या : 125/1<br>उम्र : 23 लिंग : महिला        | फोटो उपलब्ध | 476 | NQI1295443 | निर्वाचक का नाम : रामसेवक<br>पिता का नाम: गनेश<br>गृह संख्या : 126<br>उम्र : 35 लिंग : पुरुष           | फोटो उपलब्ध | 477 | NQI1295435 | निर्वाचक का नाम : नेहा<br>पति का नाम: रामसेवक<br>गृह संख्या : 126<br>उम्र : 34 लिंग : महिला                  | फोटो उपलब्ध |
| 478 | GDX2238624 | निर्वाचक का नाम : गनेशा<br>पिता का नाम: धंधू<br>गृह संख्या : 126/1<br>उम्र : 69 लिंग : पुरुष               | फोटो उपलब्ध | 479 | GDX2238780 | निर्वाचक का नाम : राधा<br>पति का नाम: गनेशा<br>गृह संख्या : 126/1<br>उम्र : 64 लिंग : महिला            | फोटो उपलब्ध | 480 | GDX1077270 | निर्वाचक का नाम : सुरेश<br>पिता का नाम: गनेशा<br>गृह संख्या : 126/1<br>उम्र : 41 लिंग : पुरुष                | फोटो उपलब्ध |

|   |                           |   |                           |   |                           |
|---|---------------------------|---|---------------------------|---|---------------------------|
| 481<br>निर्वाचक का नाम : कमला<br>पति का नाम: सुरेश<br>गृह संख्या : 126/1<br>उम्र : 40 लिंग : महिला                  | GDX1077437<br>फोटो उपलब्ध | 482<br>निर्वाचक का नाम : महेश<br>पिता का नाम: गनेशा<br>गृह संख्या : 126/1<br>उम्र : 33 लिंग : पुरुष               | NQI1737220<br>फोटो उपलब्ध | 483<br>निर्वाचक का नाम : अरविंद्र रैकवार<br>पिता का नाम: सुरेश रैकवार<br>गृह संख्या : 126/1<br>उम्र : 23 लिंग : पुरुष | NQI2507606<br>फोटो उपलब्ध |
| 484<br>निर्वाचक का नाम : राकेश रैकवार<br>पिता का नाम: सुरेश<br>गृह संख्या : 126/2<br>उम्र : 24 लिंग : पुरुष         | NQI2403590<br>फोटो उपलब्ध | 485<br>निर्वाचक का नाम : गंगू<br>पिता का नाम: टिक्का<br>गृह संख्या : 127<br>उम्र : 79 लिंग : पुरुष                | GDX2239077<br>फोटो उपलब्ध | 486<br>निर्वाचक का नाम : खरगा<br>पिता का नाम: टिक्का<br>गृह संख्या : 127<br>उम्र : 69 लिंग : पुरुष                    | NQI2044410<br>फोटो उपलब्ध |
| 487<br>निर्वाचक का नाम : राम प्यारी<br>पति का नाम: खरगा<br>गृह संख्या : 127<br>उम्र : 64 लिंग : महिला               | GDX1617612<br>फोटो उपलब्ध | 488<br>निर्वाचक का नाम : जगना<br>पिता का नाम: गंगू<br>गृह संख्या : 127<br>उम्र : 57 लिंग : पुरुष                  | GDX1076926<br>फोटो उपलब्ध | 489<br>निर्वाचक का नाम : गुड्डी<br>पति का नाम: जगना<br>गृह संख्या : 127<br>उम्र : 51 लिंग : महिला                     | GDX1076900<br>फोटो उपलब्ध |
| 490<br>निर्वाचक का नाम : घनश्याम<br>पिता का नाम: खरगा<br>गृह संख्या : 127<br>उम्र : 44 लिंग : पुरुष                 | GDX1075613<br>फोटो उपलब्ध | 491<br>निर्वाचक का नाम : राजकुमार<br>पिता का नाम: गंगू<br>गृह संख्या : 127<br>उम्र : 43 लिंग : पुरुष              | GDX1077957<br>फोटो उपलब्ध | 492<br>निर्वाचक का नाम : पंचमलाल<br>पिता का नाम: गंगू<br>गृह संख्या : 127<br>उम्र : 41 लिंग : पुरुष                   | GDX1075472<br>फोटो उपलब्ध |
| 493<br>निर्वाचक का नाम : जानकीवाई<br>पति का नाम: राजकुमार<br>गृह संख्या : 127<br>उम्र : 41 लिंग : महिला             | GDX1077627<br>फोटो उपलब्ध | 494<br>निर्वाचक का नाम : राजकुमारी<br>पति का नाम: घनश्याम<br>गृह संख्या : 127<br>उम्र : 41 लिंग : महिला           | GDX1076116<br>फोटो उपलब्ध | 495<br>निर्वाचक का नाम : प्यारेलाल<br>पिता का नाम: गंगू<br>गृह संख्या : 127<br>उम्र : 40 लिंग : पुरुष                 | GDX1076413<br>फोटो उपलब्ध |
| 496<br>निर्वाचक का नाम : भुमानीवाई<br>पति का नाम: पंचम<br>गृह संख्या : 127<br>उम्र : 40 लिंग : महिला                | GDX1617620<br>फोटो उपलब्ध | 497<br>निर्वाचक का नाम : हरीदयाल<br>पिता का नाम: खरगा<br>गृह संख्या : 127<br>उम्र : 39 लिंग : पुरुष               | GDX1077106<br>फोटो उपलब्ध | 498<br>निर्वाचक का नाम : फूलकुंवर<br>पति का नाम: प्यारेलाल<br>गृह संख्या : 127<br>उम्र : 39 लिंग : महिला              | GDX1077684<br>फोटो उपलब्ध |
| 499<br>निर्वाचक का नाम : गीता रैकवार<br>पति का नाम: हरिदयाल रैकवार<br>गृह संख्या : 127<br>उम्र : 36 लिंग : महिला    | NQI2649739<br>फोटो उपलब्ध | 500<br>निर्वाचक का नाम : कमलेश<br>पिता का नाम: गंगू<br>गृह संख्या : 127<br>उम्र : 34 लिंग : पुरुष                 | NQI1526250<br>फोटो उपलब्ध | 501<br>निर्वाचक का नाम : संतोष कुमार रैकवार<br>पिता का नाम: जगन्नाथ<br>गृह संख्या : 127<br>उम्र : 27 लिंग : पुरुष     | NQI2094951<br>फोटो उपलब्ध |
| 502<br>निर्वाचक का नाम : पार्वती रैकवार<br>पति का नाम: रामभजन<br>गृह संख्या : 127<br>उम्र : 27 लिंग : महिला         | NQI2195931<br>फोटो उपलब्ध | 503<br>निर्वाचक का नाम : पार्वती रैकवार<br>पति का नाम: संतोष रैकवार<br>गृह संख्या : 127<br>उम्र : 25 लिंग : महिला | NQI2575231<br>फोटो उपलब्ध | 504<br>निर्वाचक का नाम : रामभजन रैकवार<br>पिता का नाम: राजकुमार<br>गृह संख्या : 127<br>उम्र : 24 लिंग : पुरुष         | NQI2403723<br>फोटो उपलब्ध |
| 505<br>निर्वाचक का नाम : देशराज रैकवार<br>पिता का नाम: जगन्नाथ रैकवार<br>गृह संख्या : 127<br>उम्र : 24 लिंग : पुरुष | NQI2575280<br>फोटो उपलब्ध | 506<br>निर्वाचक का नाम : अशोक रैकवार<br>पिता का नाम: हरिदयाल रैकवार<br>गृह संख्या : 127<br>उम्र : 23 लिंग : पुरुष | NQI2649721<br>फोटो उपलब्ध | 507<br>निर्वाचक का नाम : हरकुआ<br>पिता का नाम: धंधू<br>गृह संख्या : 128<br>उम्र : 64 लिंग : पुरुष                     | GDX1077346<br>फोटो उपलब्ध |
| 508<br>निर्वाचक का नाम : चतू<br>पति का नाम: चतरा<br>गृह संख्या : 128<br>उम्र : 61 लिंग : महिला                      | GDX2237089<br>फोटो उपलब्ध | 509<br>निर्वाचक का नाम : भुवन<br>पति का नाम: हरकुआ<br>गृह संख्या : 128<br>उम्र : 61 लिंग : महिला                  | GDX1077429<br>फोटो उपलब्ध | 510<br>निर्वाचक का नाम : मुकेश<br>पिता का नाम: हरकुवा<br>गृह संख्या : 128<br>उम्र : 35 लिंग : पुरुष                   | NQI1295450<br>फोटो उपलब्ध |

|   |                           |   |                           |  |                           |
|---|---------------------------|---|---------------------------|--|---------------------------|
| 511<br>निर्वाचक का नाम : हीरालाल<br>पिता का नाम: हरकुंवर<br>गृह संख्या : 128<br>उम्र : 35 लिंग : पुरुष  | NQI1413046<br>फोटो उपलब्ध | 512<br>निर्वाचक का नाम : कमला<br>पिता का नाम: मुकेश<br>गृह संख्या : 128<br>उम्र : 34 लिंग : पुरुष       | NQI1295468<br>फोटो उपलब्ध | 513<br>निर्वाचक का नाम : नवल किशोर<br>पिता का नाम: चतरा<br>गृह संख्या : 128<br>उम्र : 34 लिंग : पुरुष        | NQI1526284<br>फोटो उपलब्ध |
| 514<br>निर्वाचक का नाम : सोना<br>पति का नाम: नवल किशोर<br>गृह संख्या : 128<br>उम्र : 34 लिंग : महिला    | NQI1526292<br>फोटो उपलब्ध | 515<br>निर्वाचक का नाम : श्यामू<br>पिता का नाम: हरकुआ<br>गृह संख्या : 128<br>उम्र : 33 लिंग : पुरुष     | NQI1737188<br>फोटो उपलब्ध | 516<br>निर्वाचक का नाम : भागचन्द्र<br>पिता का नाम: चतरा<br>गृह संख्या : 128<br>उम्र : 33 लिंग : पुरुष        | NQI1813484<br>फोटो उपलब्ध |
| 517<br>निर्वाचक का नाम : जशोदा<br>पति का नाम: श्यामू<br>गृह संख्या : 128<br>उम्र : 31 लिंग : महिला      | NQI1737170<br>फोटो उपलब्ध | 518<br>निर्वाचक का नाम : दुरजुआ<br>पिता का नाम: टेडा<br>गृह संख्या : 130<br>उम्र : 74 लिंग : पुरुष      | GDX1076975<br>फोटो उपलब्ध | 519<br>निर्वाचक का नाम : अमनी<br>पति का नाम: दुरजुआ<br>गृह संख्या : 130<br>उम्र : 71 लिंग : महिला            | NQI1168970<br>फोटो उपलब्ध |
| 520<br>निर्वाचक का नाम : सेवाराम<br>पिता का नाम: दुर्जुवा<br>गृह संख्या : 130<br>उम्र : 43 लिंग : पुरुष | GDX1077163<br>फोटो उपलब्ध | 521<br>निर्वाचक का नाम : राजकुमारी<br>पति का नाम: सेवाराम<br>गृह संख्या : 130<br>उम्र : 37 लिंग : महिला | NQI1788298<br>फोटो उपलब्ध | 522<br>निर्वाचक का नाम : गनुवां<br>पिता का नाम: दुर्जुन<br>गृह संख्या : 130<br>उम्र : 33 लिंग : पुरुष        | NQI1526300<br>फोटो उपलब्ध |
| 523<br>निर्वाचक का नाम : रामकिशन<br>पिता का नाम: दुर्जुना<br>गृह संख्या : 130<br>उम्र : 32 लिंग : पुरुष | NQI1526318<br>फोटो उपलब्ध | 524<br>निर्वाचक का नाम : देवका<br>पति का नाम: गनुवां<br>गृह संख्या : 130<br>उम्र : 31 लिंग : महिला      | NQI1762780<br>फोटो उपलब्ध | 525<br>निर्वाचक का नाम : बालचंद्र<br>पिता का नाम: सेवाराम<br>गृह संख्या : 130<br>उम्र : 22 लिंग : पुरुष      | NQI2504751<br>फोटो उपलब्ध |
| 526<br>निर्वाचक का नाम : अलमा<br>पिता का नाम: बसंता<br>गृह संख्या : 131<br>उम्र : 75 लिंग : पुरुष       | NQI0600866<br>फोटो उपलब्ध | 527<br>निर्वाचक का नाम : मखना<br>पिता का नाम: बसंता<br>गृह संख्या : 131<br>उम्र : 74 लिंग : पुरुष       | GDX1076983<br>फोटो उपलब्ध | 528<br>निर्वाचक का नाम : रमकू<br>पति का नाम: मखना<br>गृह संख्या : 131<br>उम्र : 74 लिंग : महिला              | NQI0045294<br>फोटो उपलब्ध |
| 529<br>निर्वाचक का नाम : मनकू<br>पति का नाम: अलमा<br>गृह संख्या : 131<br>उम्र : 71 लिंग : महिला         | GDX2237998<br>फोटो उपलब्ध | 530<br>निर्वाचक का नाम : प्रमन<br>पिता का नाम: अलमा<br>गृह संख्या : 131<br>उम्र : 53 लिंग : पुरुष       | GDX1617638<br>फोटो उपलब्ध | 531<br>निर्वाचक का नाम : रामबाई<br>पति का नाम: प्रमन<br>गृह संख्या : 131<br>उम्र : 51 लिंग : महिला           | GDX1077049<br>फोटो उपलब्ध |
| 532<br>निर्वाचक का नाम : राजकुमारी<br>पति का नाम: पहिलवान<br>गृह संख्या : 131<br>उम्र : 45 लिंग : महिला | GDX1617646<br>फोटो उपलब्ध | 533<br>निर्वाचक का नाम : गुडडा<br>पिता का नाम: अलमा<br>गृह संख्या : 131<br>उम्र : 41 लिंग : पुरुष       | GDX1837723<br>फोटो उपलब्ध | 534<br>निर्वाचक का नाम : जानकीबाई<br>पति का नाम: गुड्डा<br>गृह संख्या : 131<br>उम्र : 40 लिंग : महिला        | NQI0045286<br>फोटो उपलब्ध |
| 535<br>निर्वाचक का नाम : रमला<br>पिता का नाम: अलमा<br>गृह संख्या : 131<br>उम्र : 38 लिंग : पुरुष        | NQI1295476<br>फोटो उपलब्ध | 536<br>निर्वाचक का नाम : जनकू<br>पति का नाम: रमला<br>गृह संख्या : 131<br>उम्र : 31 लिंग : महिला         | NQI1737162<br>फोटो उपलब्ध | 537<br>निर्वाचक का नाम : जितेंद्र<br>पिता का नाम: प्रमन रैकवार<br>गृह संख्या : 131<br>उम्र : 25 लिंग : पुरुष | NQI2519650<br>फोटो उपलब्ध |
| 538<br>निर्वाचक का नाम : गुक्ली<br>पिता का नाम: मखना<br>गृह संख्या : 131/2<br>उम्र : 35 लिंग : पुरुष    | NQI1737352<br>फोटो उपलब्ध | 539<br>निर्वाचक का नाम : कमलेश<br>पिता का नाम: पहिलवान<br>गृह संख्या : 132<br>उम्र : 22 लिंग : पुरुष    | NQI2477891<br>फोटो उपलब्ध | 540<br>निर्वाचक का नाम : तुलसिया<br>पिता का नाम: टेडा<br>गृह संख्या : 133<br>उम्र : 64 लिंग : पुरुष          | GDX2236834<br>फोटो उपलब्ध |

|  |                           |  |                           |  |                           |
|--|---------------------------|--|---------------------------|--|---------------------------|
| 541<br>निर्वाचक का नाम : मुलिया<br>पति का नाम: तुलसिया<br>गृह संख्या : 133<br>उम्र : 61 लिंग : महिला     | GDX2237980<br>फोटो उपलब्ध | 542<br>निर्वाचक का नाम : बस्सू<br>पिता का नाम: तुलसी<br>गृह संख्या : 133<br>उम्र : 34 लिंग : पुरुष       | NQI1559574<br>फोटो उपलब्ध | 543<br>निर्वाचक का नाम : गनेशी<br>पति का नाम: बस्सू<br>गृह संख्या : 133<br>उम्र : 32 लिंग : महिला    | NQI1946466<br>फोटो उपलब्ध |
| 544<br>निर्वाचक का नाम : नंदराम<br>पिता का नाम: तुलसिया<br>गृह संख्या : 133<br>उम्र : 25 लिंग : पुरुष    | NQI2419885<br>फोटो उपलब्ध | 545<br>निर्वाचक का नाम : जनका रैकवार<br>पिता का नाम: टुजा<br>गृह संख्या : 134<br>उम्र : 34 लिंग : पुरुष  | NQI1526326<br>फोटो उपलब्ध | 546<br>निर्वाचक का नाम : सुमन<br>पति का नाम: जनका<br>गृह संख्या : 134<br>उम्र : 33 लिंग : महिला      | NQI1525831<br>फोटो उपलब्ध |
| 547<br>निर्वाचक का नाम : डरुवा<br>पिता का नाम: तातिया<br>गृह संख्या : 135<br>उम्र : 79 लिंग : पुरुष      | NQI0045237<br>फोटो उपलब्ध | 548<br>निर्वाचक का नाम : कुंजी<br>पति का नाम: डरुवा<br>गृह संख्या : 135<br>उम्र : 77 लिंग : महिला        | NQI0045245<br>फोटो उपलब्ध | 549<br>निर्वाचक का नाम : बल्देवा<br>पिता का नाम: डरुवा<br>गृह संख्या : 135<br>उम्र : 59 लिंग : पुरुष | NQI0045336<br>फोटो उपलब्ध |
| 550<br>निर्वाचक का नाम : जयंती<br>पति का नाम: बल्देवा<br>गृह संख्या : 135<br>उम्र : 52 लिंग : महिला      | NQI1526334<br>फोटो उपलब्ध | 551<br>निर्वाचक का नाम : रजोला<br>पिता का नाम: डरूआ<br>गृह संख्या : 135<br>उम्र : 37 लिंग : पुरुष        | NQI1065614<br>फोटो उपलब्ध | 552<br>निर्वाचक का नाम : राकेश<br>पिता का नाम: बल्देवा<br>गृह संख्या : 135<br>उम्र : 32 लिंग : पुरुष | NQI1525856<br>फोटो उपलब्ध |
| 553<br>निर्वाचक का नाम : लक्ष्मी<br>पति का नाम: राकेश<br>गृह संख्या : 135<br>उम्र : 28 लिंग : महिला      | NQI1946474<br>फोटो उपलब्ध | 554<br>निर्वाचक का नाम : मनीराम<br>पिता का नाम: बल्देवा<br>गृह संख्या : 135<br>उम्र : 27 लिंग : पुरुष    | NQI1995828<br>फोटो उपलब्ध | 555<br>निर्वाचक का नाम : भुरूआ<br>पिता का नाम: मनुवा<br>गृह संख्या : 137<br>उम्र : 54 लिंग : पुरुष   | NQI0600874<br>फोटो उपलब्ध |
| 556<br>निर्वाचक का नाम : फूलचन्द्र<br>पिता का नाम: धन्जुवा<br>गृह संख्या : 137<br>उम्र : 43 लिंग : पुरुष | GDX1075332<br>फोटो उपलब्ध | 557<br>निर्वाचक का नाम : रमेश<br>पिता का नाम: धन्जुवा<br>गृह संख्या : 137<br>उम्र : 43 लिंग : पुरुष      | GDX1075670<br>फोटो उपलब्ध | 558<br>निर्वाचक का नाम : सगुन<br>पति का नाम: फूलचन्द्र<br>गृह संख्या : 137<br>उम्र : 43 लिंग : महिला | GDX1075340<br>फोटो उपलब्ध |
| 559<br>निर्वाचक का नाम : सुनीता<br>पति का नाम: रमेश<br>गृह संख्या : 137<br>उम्र : 41 लिंग : महिला        | GDX1075761<br>फोटो उपलब्ध | 560<br>निर्वाचक का नाम : रतिराम<br>पिता का नाम: भुरूआ<br>गृह संख्या : 137<br>उम्र : 34 लिंग : पुरुष      | NQI1665975<br>फोटो उपलब्ध | 561<br>निर्वाचक का नाम : गीता<br>पति का नाम: रतिराम<br>गृह संख्या : 137<br>उम्र : 33 लिंग : महिला    | NQI1665983<br>फोटो उपलब्ध |
| 562<br>निर्वाचक का नाम : लक्ष्मन<br>पिता का नाम: भुरूआ<br>गृह संख्या : 137<br>उम्र : 32 लिंग : पुरुष     | NQI1665991<br>फोटो उपलब्ध | 563<br>निर्वाचक का नाम : लखन लाल<br>पिता का नाम: फूलचन्द्र<br>गृह संख्या : 137<br>उम्र : 30 लिंग : पुरुष | NQI2022408<br>फोटो उपलब्ध | 564<br>निर्वाचक का नाम : सुखवती<br>पति का नाम: लखन लाल<br>गृह संख्या : 137<br>उम्र : 30 लिंग : महिला | NQI2022416<br>फोटो उपलब्ध |
| 565<br>निर्वाचक का नाम : जशोदा<br>पति का नाम: लक्ष्मन<br>गृह संख्या : 137<br>उम्र : 29 लिंग : महिला      | NQI1925098<br>फोटो उपलब्ध | 566<br>निर्वाचक का नाम : गौराय बाई<br>पति का नाम: कमलू<br>गृह संख्या : 137<br>उम्र : 27 लिंग : महिला     | NQI2342889<br>फोटो उपलब्ध | 567<br>निर्वाचक का नाम : रीना<br>पति का नाम: दयाल<br>गृह संख्या : 137<br>उम्र : 27 लिंग : महिला      | NQI2419919<br>फोटो उपलब्ध |
| 568<br>निर्वाचक का नाम : कमलू<br>पिता का नाम: फूलचंद्र<br>गृह संख्या : 137<br>उम्र : 25 लिंग : पुरुष     | NQI2342871<br>फोटो उपलब्ध | 569<br>निर्वाचक का नाम : दयाल<br>पिता का नाम: रमेश<br>गृह संख्या : 137<br>उम्र : 23 लिंग : पुरुष         | NQI2419901<br>फोटो उपलब्ध | 570<br>निर्वाचक का नाम : पुनुवां<br>पिता का नाम: मनुवा<br>गृह संख्या : 139<br>उम्र : 64 लिंग : पुरुष | GDX2238798<br>फोटो उपलब्ध |

|  |                           |   |                           |   |                           |
|--|---------------------------|---|---------------------------|---|---------------------------|
| 571<br>निर्वाचक का नाम : मुन्नी<br>पति का नाम: पुनुवा<br>गृह संख्या : 139<br>उम्र : 62 लिंग : महिला                  | NQI0045179<br>फोटो उपलब्ध | 572<br>निर्वाचक का नाम : बालकिशन<br>पिता का नाम: पुनुवा<br>गृह संख्या : 139<br>उम्र : 45 लिंग : पुरुष                 | GDX1075597<br>फोटो उपलब्ध | 573<br>निर्वाचक का नाम : कमल<br>पिता का नाम: पुनुवा<br>गृह संख्या : 139<br>उम्र : 43 लिंग : पुरुष                   | GDX1075811<br>फोटो उपलब्ध |
| 574<br>निर्वाचक का नाम : ऊषा<br>पति का नाम: कमल<br>गृह संख्या : 139<br>उम्र : 40 लिंग : महिला                        | GDX1076082<br>फोटो उपलब्ध | 575<br>निर्वाचक का नाम : जगदीश<br>पिता का नाम: पुनुवा रैकवार<br>गृह संख्या : 139<br>उम्र : 34 लिंग : पुरुष            | NQI1788223<br>फोटो उपलब्ध | 576<br>निर्वाचक का नाम : परमानंद<br>पिता का नाम: बालकिशन<br>गृह संख्या : 139<br>उम्र : 24 लिंग : पुरुष              | NQI2342822<br>फोटो उपलब्ध |
| 577<br>निर्वाचक का नाम : राम देवी<br>पति का नाम: परमानंद<br>गृह संख्या : 139<br>उम्र : 23 लिंग : महिला               | NQI2504637<br>फोटो उपलब्ध | 578<br>निर्वाचक का नाम : हल्काई<br>पिता का नाम: तातिया<br>गृह संख्या : 143<br>उम्र : 64 लिंग : पुरुष                  | NQI0667337<br>फोटो उपलब्ध | 579<br>निर्वाचक का नाम : शान्ती<br>पति का नाम: हल्काई<br>गृह संख्या : 143<br>उम्र : 62 लिंग : महिला                 | GDX2238756<br>फोटो उपलब्ध |
| 580<br>निर्वाचक का नाम : मातादीन<br>पिता का नाम: हल्काई<br>गृह संख्या : 143<br>उम्र : 46 लिंग : पुरुष                | GDX1076801<br>फोटो उपलब्ध | 581<br>निर्वाचक का नाम : कन्तुवा<br>पिता का नाम: हल्काई<br>गृह संख्या : 143<br>उम्र : 44 लिंग : पुरुष                 | GDX1077098<br>फोटो उपलब्ध | 582<br>निर्वाचक का नाम : ममता<br>पति का नाम: मातादीन<br>गृह संख्या : 143<br>उम्र : 43 लिंग : महिला                  | GDX1617653<br>फोटो उपलब्ध |
| 583<br>निर्वाचक का नाम : मैदा<br>पति का नाम: कन्तुवा<br>गृह संख्या : 143<br>उम्र : 41 लिंग : महिला                   | GDX1617661<br>फोटो उपलब्ध | 584<br>निर्वाचक का नाम : दिनेश<br>पिता का नाम: मातादीन<br>गृह संख्या : 143<br>उम्र : 28 लिंग : पुरुष                  | NQI1995836<br>फोटो उपलब्ध | 585<br>निर्वाचक का नाम : रामदेवी<br>पति का नाम: दिनेश<br>गृह संख्या : 143<br>उम्र : 27 लिंग : महिला                 | NQI1995794<br>फोटो उपलब्ध |
| 586<br>निर्वाचक का नाम : अनिल रैकवार<br>पिता का नाम: कन्तुवा रैकवार<br>गृह संख्या : 143<br>उम्र : 23 लिंग : पुरुष    | NQI2506434<br>फोटो उपलब्ध | 587<br>निर्वाचक का नाम : सपना रैकवार<br>पति का नाम: अनिल रैकवार<br>गृह संख्या : 143<br>उम्र : 22 लिंग : महिला         | NQI2575900<br>फोटो उपलब्ध | 588<br>निर्वाचक का नाम : दासीराम<br>पिता का नाम: सूका<br>गृह संख्या : 144<br>उम्र : 64 लिंग : पुरुष                 | GDX1078039<br>फोटो उपलब्ध |
| 589<br>निर्वाचक का नाम : रामदास<br>पिता का नाम: सूका<br>गृह संख्या : 144<br>उम्र : 63 लिंग : पुरुष                   | GDX1076553<br>फोटो उपलब्ध | 590<br>निर्वाचक का नाम : मनकू<br>पति का नाम: दासीराम<br>गृह संख्या : 144<br>उम्र : 62 लिंग : महिला                    | GDX1617687<br>फोटो उपलब्ध | 591<br>निर्वाचक का नाम : जमुना<br>पति का नाम: राम दास<br>गृह संख्या : 144<br>उम्र : 57 लिंग : महिला                 | GDX1617695<br>फोटो उपलब्ध |
| 592<br>निर्वाचक का नाम : राम सहाय<br>पिता का नाम: सूका<br>गृह संख्या : 144<br>उम्र : 54 लिंग : पुरुष                 | GDX1076678<br>फोटो उपलब्ध | 593<br>निर्वाचक का नाम : राम वती<br>पति का नाम: राम सहाय<br>गृह संख्या : 144<br>उम्र : 54 लिंग : महिला                | GDX1076108<br>फोटो उपलब्ध | 594<br>निर्वाचक का नाम : मनोज रैकवार<br>पिता का नाम: रामसहाय<br>गृह संख्या : 144<br>उम्र : 37 लिंग : पुरुष          | NQI1559392<br>फोटो उपलब्ध |
| 595<br>निर्वाचक का नाम : ठाकूर दास<br>पिता का नाम: रामदास<br>गृह संख्या : 144<br>उम्र : 35 लिंग : पुरुष              | NQI1065630<br>फोटो उपलब्ध | 596<br>निर्वाचक का नाम : चंदा रैकवार<br>पति का नाम: मनोज<br>गृह संख्या : 144<br>उम्र : 35 लिंग : महिला                | NQI1559384<br>फोटो उपलब्ध | 597<br>निर्वाचक का नाम : श्रीमति मनीषा रैकवार<br>पति का नाम: ठाकुरदास<br>गृह संख्या : 144<br>उम्र : 33 लिंग : महिला | NQI1665504<br>फोटो उपलब्ध |
| 598<br>निर्वाचक का नाम : भजन लाल रैकवार<br>पिता का नाम: रामसहाय रैकवार<br>गृह संख्या : 144<br>उम्र : 29 लिंग : पुरुष | NQI2660272<br>फोटो उपलब्ध | 599<br>निर्वाचक का नाम : रामा देवी रैकवार<br>पति का नाम: भजन लाल रैकवार<br>गृह संख्या : 144<br>उम्र : 27 लिंग : महिला | NQI2660330<br>फोटो उपलब्ध | 600<br>निर्वाचक का नाम : कमलेश<br>पिता का नाम: दासिराम<br>गृह संख्या : 144<br>उम्र : 22 लिंग : पुरुष                | NQI2504678<br>फोटो उपलब्ध |

|   |                           |  |                           |   |                           |
|---|---------------------------|--|---------------------------|---|---------------------------|
| 601<br>निर्वाचक का नाम : गोरेलाल<br>पिता का नाम: जगिया<br>गृह संख्या : 145<br>उम्र : 59 लिंग : पुरुष    | GDX1695618<br>फोटो उपलब्ध | 602<br>निर्वाचक का नाम : छीता<br>पिता का नाम: गोरे लाल<br>गृह संख्या : 145<br>उम्र : 57 लिंग : महिला             | GDX1076868<br>फोटो उपलब्ध | 603<br>निर्वाचक का नाम : सन्तराम<br>पिता का नाम: गोरेलाल<br>गृह संख्या : 145<br>उम्र : 34 लिंग : पुरुष            | NQI1559350<br>फोटो उपलब्ध |
| 604<br>निर्वाचक का नाम : भुमानीबाई<br>पति का नाम: सन्तराम<br>गृह संख्या : 145<br>उम्र : 32 लिंग : महिला | NQI1559434<br>फोटो उपलब्ध | 605<br>निर्वाचक का नाम : रामेश्वर<br>पिता का नाम: गोरेलाल<br>गृह संख्या : 145<br>उम्र : 25 लिंग : पुरुष          | NQI2342848<br>फोटो उपलब्ध | 606<br>निर्वाचक का नाम : चंदा रैकवार<br>पति का नाम: रामेश्वर रैकवार<br>गृह संख्या : 145<br>उम्र : 24 लिंग : महिला | NQI2403624<br>फोटो उपलब्ध |
| 607<br>निर्वाचक का नाम : ज्ञानी<br>पिता का नाम: मुलूआ<br>गृह संख्या : 146/1<br>उम्र : 36 लिंग : पुरुष   | NQI1065689<br>फोटो उपलब्ध | 608<br>निर्वाचक का नाम : पार्वती<br>पति का नाम: ज्ञानी<br>गृह संख्या : 146/1<br>उम्र : 32 लिंग : महिला           | NQI1526342<br>फोटो उपलब्ध | 609<br>निर्वाचक का नाम : मनसुख<br>पिता का नाम: जंगिया<br>गृह संख्या : 148<br>उम्र : 59 लिंग : पुरुष               | GDX1076736<br>फोटो उपलब्ध |
| 610<br>निर्वाचक का नाम : लच्छी<br>पति का नाम: मनसुख<br>गृह संख्या : 148<br>उम्र : 57 लिंग : महिला       | GDX1076843<br>फोटो उपलब्ध | 611<br>निर्वाचक का नाम : कालीचरन<br>पिता का नाम: मनसुख<br>गृह संख्या : 148<br>उम्र : 39 लिंग : पुरुष             | NQI1526375<br>फोटो उपलब्ध | 612<br>निर्वाचक का नाम : नीतू<br>पति का नाम: कालीचरन<br>गृह संख्या : 148<br>उम्र : 37 लिंग : महिला                | NQI1526359<br>फोटो उपलब्ध |
| 613<br>निर्वाचक का नाम : भगवानदास<br>पिता का नाम: मनसुख<br>गृह संख्या : 148<br>उम्र : 32 लिंग : पुरुष   | NQI1526367<br>फोटो उपलब्ध | 614<br>निर्वाचक का नाम : मिथला देवी रायकवार<br>अन्य: मनसुख रायकवार<br>गृह संख्या : 148<br>उम्र : 24 लिंग : महिला | NQI2480846<br>फोटो उपलब्ध | 615<br>निर्वाचक का नाम : काशी बाई<br>पति का नाम: छत्ता<br>गृह संख्या : 149<br>उम्र : 59 लिंग : महिला              | GDX1075928<br>फोटो उपलब्ध |
| 616<br>निर्वाचक का नाम : हरीशंकर<br>पिता का नाम: छन्ता<br>गृह संख्या : 149<br>उम्र : 44 लिंग : पुरुष    | GDX1075431<br>फोटो उपलब्ध | 617<br>निर्वाचक का नाम : भुवन<br>पति का नाम: हरीशंकर<br>गृह संख्या : 149<br>उम्र : 41 लिंग : महिला               | GDX1075936<br>फोटो उपलब्ध | 618<br>निर्वाचक का नाम : बैनीबाई<br>पति का नाम: राम प्रसाद<br>गृह संख्या : 150<br>उम्र : 67 लिंग : महिला          | GDX1077973<br>फोटो उपलब्ध |
| 619<br>निर्वाचक का नाम : सिल्ली<br>पिता का नाम: बिरजू<br>गृह संख्या : 150<br>उम्र : 59 लिंग : पुरुष     | GDX1617703<br>फोटो उपलब्ध | 620<br>निर्वाचक का नाम : प्रेम<br>पति का नाम: सिल्ली<br>गृह संख्या : 150<br>उम्र : 57 लिंग : महिला               | GDX1617711<br>फोटो उपलब्ध | 621<br>निर्वाचक का नाम : सुख लाल<br>पिता का नाम: बिरजू<br>गृह संख्या : 150<br>उम्र : 54 लिंग : पुरुष              | GDX1617729<br>फोटो उपलब्ध |
| 622<br>निर्वाचक का नाम : ग्यासी<br>पिता का नाम: रामप्रसाद<br>गृह संख्या : 150<br>उम्र : 44 लिंग : पुरुष | GDX1077775<br>फोटो उपलब्ध | 623<br>निर्वाचक का नाम : छिमाधर<br>पिता का नाम: रामप्रसाद<br>गृह संख्या : 150<br>उम्र : 37 लिंग : पुरुष          | GDX1695600<br>फोटो उपलब्ध | 624<br>निर्वाचक का नाम : पवन<br>पिता का नाम: सुखलाल<br>गृह संख्या : 150<br>उम्र : 36 लिंग : पुरुष                 | NQI1737477<br>फोटो उपलब्ध |
| 625<br>निर्वाचक का नाम : रिंकी<br>पति का नाम: छिमाधर<br>गृह संख्या : 150<br>उम्र : 35 लिंग : महिला      | NQI1995786<br>फोटो उपलब्ध | 626<br>निर्वाचक का नाम : सुम्मेर<br>पिता का नाम: रामप्रसाद<br>गृह संख्या : 150<br>उम्र : 34 लिंग : पुरुष         | NQI1737535<br>फोटो उपलब्ध | 627<br>निर्वाचक का नाम : रामेश्वर<br>पिता का नाम: सुखलाल<br>गृह संख्या : 150<br>उम्र : 31 लिंग : पुरुष            | NQI1737592<br>फोटो उपलब्ध |
| 628<br>निर्वाचक का नाम : गोविन्द<br>पिता का नाम: सिल्ली<br>गृह संख्या : 150<br>उम्र : 31 लिंग : पुरुष   | NQI1737600<br>फोटो उपलब्ध | 629<br>निर्वाचक का नाम : मानकुंवर<br>पति का नाम: पवन<br>गृह संख्या : 150<br>उम्र : 31 लिंग : महिला               | NQI1737469<br>फोटो उपलब्ध | 630<br>निर्वाचक का नाम : क्रांति<br>पति का नाम: रामेश्वर<br>गृह संख्या : 150<br>उम्र : 29 लिंग : महिला            | NQI1899467<br>फोटो उपलब्ध |

|     |            |   |             |     |            |  |             |     |            |   |             |
|-----|------------|---|-------------|-----|------------|--|-------------|-----|------------|---|-------------|
| 631 | NQI2418788 | निर्वाचक का नाम : कौशलेन्द्र कुशवाहा<br>पिता का नाम: सिल्ली कुशवाहा<br>गृह संख्या : 150<br>उम्र : 24 लिंग : पुरुष | फोटो उपलब्ध | 632 | NQI2418770 | निर्वाचक का नाम : शीला देवी कुशवाहा कुशवाहा<br>पिता का नाम: गोविंद कुशवाहा<br>गृह संख्या : 150<br>उम्र : 23 लिंग : महिला | फोटो उपलब्ध | 633 | NQI2461804 | निर्वाचक का नाम : धीरज कुशवाहा<br>पिता का नाम: सिल्ली कुशवाहा<br>गृह संख्या : 150<br>उम्र : 22 लिंग : पुरुष | फोटो उपलब्ध |
| 634 | NQI1413103 | निर्वाचक का नाम : पुक्खन बाई<br>पति का नाम: ऊदल<br>गृह संख्या : 151<br>उम्र : 70 लिंग : महिला                     | फोटो उपलब्ध | 635 | GDX1076298 | निर्वाचक का नाम : पंखू<br>पिता का नाम: गनेशा<br>गृह संख्या : 151<br>उम्र : 48 लिंग : पुरुष                               | फोटो उपलब्ध | 636 | GDX1077759 | निर्वाचक का नाम : गनेशी<br>पति का नाम: पुचू<br>गृह संख्या : 151<br>उम्र : 48 लिंग : महिला                   | फोटो उपलब्ध |
| 637 | GDX1076165 | निर्वाचक का नाम : पुचू<br>पिता का नाम: गनेशा<br>गृह संख्या : 151<br>उम्र : 47 लिंग : पुरुष                        | फोटो उपलब्ध | 638 | GDX1077742 | निर्वाचक का नाम : सकुन<br>पति का नाम: पंखू<br>गृह संख्या : 151<br>उम्र : 47 लिंग : महिला                                 | फोटो उपलब्ध | 639 | NQI1413079 | निर्वाचक का नाम : धनीराम<br>पिता का नाम: ऊदल<br>गृह संख्या : 151<br>उम्र : 45 लिंग : पुरुष                  | फोटो उपलब्ध |
| 640 | NQI1413095 | निर्वाचक का नाम : राजा वाई<br>पति का नाम: भगवान दास<br>गृह संख्या : 151<br>उम्र : 38 लिंग : महिला                 | फोटो उपलब्ध | 641 | NQI1413053 | निर्वाचक का नाम : रामदीन<br>पिता का नाम: ऊदल<br>गृह संख्या : 151<br>उम्र : 37 लिंग : पुरुष                               | फोटो उपलब्ध | 642 | NQI1413061 | निर्वाचक का नाम : भानकुंवर<br>पति का नाम: रामदीन<br>गृह संख्या : 151<br>उम्र : 35 लिंग : महिला              | फोटो उपलब्ध |
| 643 | NQI2403715 | निर्वाचक का नाम : राहुल रैकवार<br>पिता का नाम: पुचू<br>गृह संख्या : 151<br>उम्र : 26 लिंग : पुरुष                 | फोटो उपलब्ध | 644 | NQI2419893 | निर्वाचक का नाम : रोशनी<br>पति का नाम: राहुल<br>गृह संख्या : 151<br>उम्र : 25 लिंग : महिला                               | फोटो उपलब्ध | 645 | GDX0616060 | निर्वाचक का नाम : परसू<br>पिता का नाम: रैदे<br>गृह संख्या : 152/1<br>उम्र : 59 लिंग : पुरुष                 | फोटो उपलब्ध |
| 646 | GDX0616078 | निर्वाचक का नाम : सगुन<br>पति का नाम: परसू<br>गृह संख्या : 152/1<br>उम्र : 57 लिंग : महिला                        | फोटो उपलब्ध | 647 | GDX1075944 | निर्वाचक का नाम : हरिदयाल<br>पिता का नाम: परसू<br>गृह संख्या : 152/1<br>उम्र : 43 लिंग : पुरुष                           | फोटो उपलब्ध | 648 | GDX1075951 | निर्वाचक का नाम : अगूंरी<br>पिता का नाम: हरिदयाल<br>गृह संख्या : 152/1<br>उम्र : 41 लिंग : महिला            | फोटो उपलब्ध |
| 649 | NQI2446276 | निर्वाचक का नाम : छोटू<br>पिता का नाम: परसू<br>गृह संख्या : 152/1<br>उम्र : 26 लिंग : पुरुष                       | फोटो उपलब्ध | 650 | NQI2573442 | निर्वाचक का नाम : रतीराम रैकवार<br>पिता का नाम: हरीदयाल रैकवार<br>गृह संख्या : 152/1<br>उम्र : 20 लिंग : पुरुष           | फोटो उपलब्ध | 651 | GDX0616086 | निर्वाचक का नाम : बिनिया<br>पति का नाम: पुनुवा<br>गृह संख्या : 153<br>उम्र : 78 लिंग : महिला                | फोटो उपलब्ध |
| 652 | GDX2237949 | निर्वाचक का नाम : ब्रजलाल<br>पिता का नाम: पुनुवा<br>गृह संख्या : 153<br>उम्र : 64 लिंग : पुरुष                    | फोटो उपलब्ध | 653 | GDX2238079 | निर्वाचक का नाम : जशोदा<br>पति का नाम: ब्रजलाल<br>गृह संख्या : 153<br>उम्र : 63 लिंग : महिला                             | फोटो उपलब्ध | 654 | GDX0616110 | निर्वाचक का नाम : दया राम<br>पिता का नाम: पुनुवा<br>गृह संख्या : 153<br>उम्र : 49 लिंग : पुरुष              | फोटो उपलब्ध |
| 655 | GDX1076686 | निर्वाचक का नाम : गिरजा<br>पति का नाम: दयाराम<br>गृह संख्या : 153<br>उम्र : 48 लिंग : महिला                       | फोटो उपलब्ध | 656 | NQI1737154 | निर्वाचक का नाम : लखन<br>पिता का नाम: ब्रजलाल<br>गृह संख्या : 153<br>उम्र : 31 लिंग : पुरुष                              | फोटो उपलब्ध | 657 | NQI1899392 | निर्वाचक का नाम : भुमानी बाई<br>पति का नाम: लखन<br>गृह संख्या : 153<br>उम्र : 29 लिंग : महिला               | फोटो उपलब्ध |
| 658 | NQI2621647 | निर्वाचक का नाम : दीपक रैकवार<br>पिता का नाम: दयाराम रैकवार<br>गृह संख्या : 153<br>उम्र : 21 लिंग : पुरुष         | फोटो उपलब्ध | 659 | GDX1617745 | निर्वाचक का नाम : घासीराम<br>पिता का नाम: मिरचू<br>गृह संख्या : 156<br>उम्र : 59 लिंग : पुरुष                            | फोटो उपलब्ध | 660 | GDX1077825 | निर्वाचक का नाम : लली<br>पति का नाम: घासीराम<br>गृह संख्या : 156<br>उम्र : 57 लिंग : महिला                  | फोटो उपलब्ध |

|     |            |  |             |     |            |   |             |     |            |  |             |
|-----|------------|--|-------------|-----|------------|---|-------------|-----|------------|--|-------------|
| 661 | NQI0580589 | निर्वाचक का नाम : राम बगस<br>पिता का नाम: मिरचू<br>गृह संख्या : 156<br>उम्र : 53 लिंग : पुरुष                    | फोटो उपलब्ध | 662 | GDX1077072 | निर्वाचक का नाम : राम कुंवर<br>पिता का नाम: परसादी<br>गृह संख्या : 156<br>उम्र : 53 लिंग : महिला          | फोटो उपलब्ध | 663 | NQI1168988 | निर्वाचक का नाम : हर भजन<br>पिता का नाम: मिरचू<br>गृह संख्या : 156<br>उम्र : 47 लिंग : पुरुष         | फोटो उपलब्ध |
| 664 | GDX1617752 | निर्वाचक का नाम : शान्ति<br>पति का नाम: हरभजन<br>गृह संख्या : 156<br>उम्र : 46 लिंग : महिला                      | फोटो उपलब्ध | 665 | GDX1075969 | निर्वाचक का नाम : रामकिशन<br>पिता का नाम: घासीराम<br>गृह संख्या : 156<br>उम्र : 39 लिंग : पुरुष           | फोटो उपलब्ध | 666 | NQI1413129 | निर्वाचक का नाम : भुवन<br>पति का नाम: रामकिशन<br>गृह संख्या : 156<br>उम्र : 35 लिंग : महिला          | फोटो उपलब्ध |
| 667 | NQI1559467 | निर्वाचक का नाम : आशा<br>पति का नाम: घनश्याम<br>गृह संख्या : 156<br>उम्र : 35 लिंग : महिला                       | फोटो उपलब्ध | 668 | NQI1352830 | निर्वाचक का नाम : राजेन्द्र<br>पिता का नाम: रामवगस<br>गृह संख्या : 156<br>उम्र : 34 लिंग : पुरुष          | फोटो उपलब्ध | 669 | NQI1413111 | निर्वाचक का नाम : घनश्याम<br>पिता का नाम: घासीराम<br>गृह संख्या : 156<br>उम्र : 34 लिंग : पुरुष      | फोटो उपलब्ध |
| 670 | NQI1813567 | निर्वाचक का नाम : मथरा<br>पिता का नाम: रामबगस<br>गृह संख्या : 156<br>उम्र : 34 लिंग : पुरुष                      | फोटो उपलब्ध | 671 | NQI1352848 | निर्वाचक का नाम : रामसखी<br>पति का नाम: राजेन्द्र<br>गृह संख्या : 156<br>उम्र : 33 लिंग : महिला           | फोटो उपलब्ध | 672 | NQI1813468 | निर्वाचक का नाम : हरबाई<br>पति का नाम: मथरा<br>गृह संख्या : 156<br>उम्र : 31 लिंग : महिला            | फोटो उपलब्ध |
| 673 | NQI2122414 | निर्वाचक का नाम : पार्वती कुशवाहा<br>पति का नाम: पवन कुमार कुशवाहा<br>गृह संख्या : 156<br>उम्र : 30 लिंग : महिला | फोटो उपलब्ध | 674 | NQI2022424 | निर्वाचक का नाम : पवन कुमार<br>पिता का नाम: हरभजन<br>गृह संख्या : 156<br>उम्र : 27 लिंग : पुरुष           | फोटो उपलब्ध | 675 | NQI1559525 | निर्वाचक का नाम : भगवानदास<br>पिता का नाम: परसादीलाल<br>गृह संख्या : 156/3<br>उम्र : 33 लिंग : पुरुष | फोटो उपलब्ध |
| 676 | NQI1559558 | निर्वाचक का नाम : लक्ष्मीबाई<br>पति का नाम: भगवानदास<br>गृह संख्या : 156/3<br>उम्र : 32 लिंग : महिला             | फोटो उपलब्ध | 677 | GDX2237881 | निर्वाचक का नाम : हरजू<br>पिता का नाम: धनू<br>गृह संख्या : 158<br>उम्र : 69 लिंग : पुरुष                  | फोटो उपलब्ध | 678 | GDX2237485 | निर्वाचक का नाम : कांटी<br>पति का नाम: हरजू<br>गृह संख्या : 158<br>उम्र : 67 लिंग : महिला            | फोटो उपलब्ध |
| 679 | GDX2237287 | निर्वाचक का नाम : रामदीन<br>पिता का नाम: हरजू<br>गृह संख्या : 158<br>उम्र : 51 लिंग : पुरुष                      | फोटो उपलब्ध | 680 | GDX2237477 | निर्वाचक का नाम : मथुरिया<br>पति का नाम: रामदीन<br>गृह संख्या : 158<br>उम्र : 49 लिंग : महिला             | फोटो उपलब्ध | 681 | GDX1075548 | निर्वाचक का नाम : हरिश्चन्द्र<br>पिता का नाम: हरजू<br>गृह संख्या : 158<br>उम्र : 44 लिंग : पुरुष     | फोटो उपलब्ध |
| 682 | GDX1075795 | निर्वाचक का नाम : मीरा<br>पति का नाम: हरिश्चन्द्र<br>गृह संख्या : 158<br>उम्र : 41 लिंग : महिला                  | फोटो उपलब्ध | 683 | NQI1737204 | निर्वाचक का नाम : गौरीशंकर<br>पिता का नाम: रामदीन<br>गृह संख्या : 158<br>उम्र : 33 लिंग : पुरुष           | फोटो उपलब्ध | 684 | NQI1737196 | निर्वाचक का नाम : राजकुमारी<br>पति का नाम: गौरीशंकर<br>गृह संख्या : 158<br>उम्र : 31 लिंग : महिला    | फोटो उपलब्ध |
| 685 | NQI2403616 | निर्वाचक का नाम : देशराज रैकवार<br>पिता का नाम: रामदीन रैकवार<br>गृह संख्या : 158<br>उम्र : 23 लिंग : पुरुष      | फोटो उपलब्ध | 686 | NQI2515765 | निर्वाचक का नाम : अनिता रैकवार<br>पति का नाम: देशराज रैकवार<br>गृह संख्या : 158<br>उम्र : 23 लिंग : महिला | फोटो उपलब्ध | 687 | GDX1075480 | निर्वाचक का नाम : जनकिया<br>पिता का नाम: गुन्चा<br>गृह संख्या : 159<br>उम्र : 77 लिंग : पुरुष        | फोटो उपलब्ध |
| 688 | GDX1076587 | निर्वाचक का नाम : रघिया<br>पति का नाम: जनकिया<br>गृह संख्या : 159<br>उम्र : 71 लिंग : महिला                      | फोटो उपलब्ध | 689 | GDX1076769 | निर्वाचक का नाम : दसइयां<br>पिता का नाम: जनकिया<br>गृह संख्या : 159<br>उम्र : 54 लिंग : पुरुष             | फोटो उपलब्ध | 690 | GDX1076751 | निर्वाचक का नाम : भुलिया<br>पति का नाम: दसइयां<br>गृह संख्या : 159<br>उम्र : 52 लिंग : महिला         | फोटो उपलब्ध |

|   |                           |   |                           |   |                           |
|---|---------------------------|---|---------------------------|---|---------------------------|
| 691<br>निर्वाचक का नाम : प्रभू<br>पिता का नाम: जनकिया<br>गृह संख्या : 159<br>उम्र : 45 लिंग : पुरुष   | GDX1076058<br>फोटो उपलब्ध | 692<br>निर्वाचक का नाम : भुवानीवाई<br>पति का नाम: प्रभू<br>गृह संख्या : 159<br>उम्र : 41 लिंग : महिला             | GDX1076710<br>फोटो उपलब्ध | 693<br>निर्वाचक का नाम : गनेश<br>पिता का नाम: जानकी<br>गृह संख्या : 159<br>उम्र : 37 लिंग : पुरुष                     | NQI1065655<br>फोटो उपलब्ध |
| 694<br>निर्वाचक का नाम : किशोरी<br>पिता का नाम: दसइयां<br>गृह संख्या : 159<br>उम्र : 36 लिंग : पुरुष  | NQI1065648<br>फोटो उपलब्ध | 695<br>निर्वाचक का नाम : विमला<br>पति का नाम: गनेश<br>गृह संख्या : 159<br>उम्र : 36 लिंग : महिला                  | NQI1526383<br>फोटो उपलब्ध | 696<br>निर्वाचक का नाम : हरकुंवर<br>पति का नाम: किशोरी<br>गृह संख्या : 159<br>उम्र : 32 लिंग : महिला                  | NQI1526391<br>फोटो उपलब्ध |
| 697<br>निर्वाचक का नाम : ममता<br>पति का नाम: मुकेश<br>गृह संख्या : 159<br>उम्र : 29 लिंग : महिला      | NQI2347946<br>फोटो उपलब्ध | 698<br>निर्वाचक का नाम : मुकेश कुमार<br>पिता का नाम: दसइयां<br>गृह संख्या : 159<br>उम्र : 25 लिंग : पुरुष         | NQI2342814<br>फोटो उपलब्ध | 699<br>निर्वाचक का नाम : गोविंद दास रैकवार<br>पिता का नाम: प्रभू रैकवार<br>गृह संख्या : 159<br>उम्र : 22 लिंग : पुरुष | NQI2506723<br>फोटो उपलब्ध |
| 700<br>निर्वाचक का नाम : मल्दी<br>पति का नाम: नथू<br>गृह संख्या : 160<br>उम्र : 71 लिंग : महिला       | NQI0667287<br>फोटो उपलब्ध | 701<br>निर्वाचक का नाम : बंदन रैकवार<br>पति का नाम: हरचरन रैकवार<br>गृह संख्या : 160<br>उम्र : 71 लिंग : महिला    | GDX2238616<br>फोटो उपलब्ध | 702<br>निर्वाचक का नाम : हरचरन<br>पिता का नाम: नथू<br>गृह संख्या : 160<br>उम्र : 67 लिंग : पुरुष                      | GDX1075902<br>फोटो उपलब्ध |
| 703<br>निर्वाचक का नाम : कमला<br>पिता का नाम: नथू<br>गृह संख्या : 160<br>उम्र : 59 लिंग : पुरुष       | NQI0005157<br>फोटो उपलब्ध | 704<br>निर्वाचक का नाम : रामकुंवर<br>पति का नाम: कमला<br>गृह संख्या : 160<br>उम्र : 57 लिंग : महिला               | GDX1617778<br>फोटो उपलब्ध | 705<br>निर्वाचक का नाम : परम लाल<br>पिता का नाम: नथू<br>गृह संख्या : 160<br>उम्र : 54 लिंग : पुरुष                    | GDX1075449<br>फोटो उपलब्ध |
| 706<br>निर्वाचक का नाम : सुखवती<br>पति का नाम: परम लाल<br>गृह संख्या : 160<br>उम्र : 52 लिंग : महिला  | GDX1837749<br>फोटो उपलब्ध | 707<br>निर्वाचक का नाम : विन्द्रवन<br>पिता का नाम: हरचरन<br>गृह संख्या : 160<br>उम्र : 36 लिंग : पुरुष            | NQI1065663<br>फोटो उपलब्ध | 708<br>निर्वाचक का नाम : गीता<br>पति का नाम: विन्द्रवन<br>गृह संख्या : 160<br>उम्र : 35 लिंग : महिला                  | NQI1065671<br>फोटो उपलब्ध |
| 709<br>निर्वाचक का नाम : सोनू<br>पिता का नाम: परमलाल<br>गृह संख्या : 160<br>उम्र : 33 लिंग : पुरुष    | NQI1737493<br>फोटो उपलब्ध | 710<br>निर्वाचक का नाम : हरीराम<br>पिता का नाम: कमला<br>गृह संख्या : 160<br>उम्र : 32 लिंग : पुरुष                | NQI1526409<br>फोटो उपलब्ध | 711<br>निर्वाचक का नाम : भगुन्ती<br>पति का नाम: हरीराम<br>गृह संख्या : 160<br>उम्र : 31 लिंग : महिला                  | NQI1737212<br>फोटो उपलब्ध |
| 712<br>निर्वाचक का नाम : कलावती<br>पति का नाम: सोनू<br>गृह संख्या : 160<br>उम्र : 31 लिंग : महिला     | NQI1737485<br>फोटो उपलब्ध | 713<br>निर्वाचक का नाम : लक्ष्मी केवट<br>पति का नाम: राकेश रैकवार<br>गृह संख्या : 162/2<br>उम्र : 22 लिंग : महिला | NQI2576155<br>फोटो उपलब्ध | 714<br>निर्वाचक का नाम : मुलुवा<br>पिता का नाम: छुट्टा<br>गृह संख्या : 164/1<br>उम्र : 64 लिंग : पुरुष                | GDX1617786<br>फोटो उपलब्ध |
| 715<br>निर्वाचक का नाम : दुर्गा<br>पति का नाम: मुलुवा<br>गृह संख्या : 164/1<br>उम्र : 61 लिंग : महिला | GDX1617794<br>फोटो उपलब्ध | 716<br>निर्वाचक का नाम : छाया रैकवार<br>पति का नाम: कल्लू रैकवार<br>गृह संख्या : 164/1<br>उम्र : 26 लिंग : महिला  | NQI2595064<br>फोटो उपलब्ध | 717<br>निर्वाचक का नाम : कल्लू रायकवार<br>पिता का नाम: मूलचंद्र<br>गृह संख्या : 164/1<br>उम्र : 25 लिंग : पुरुष       | NQI2403707<br>फोटो उपलब्ध |
| 718<br>निर्वाचक का नाम : जगदीश<br>पिता का नाम: छुट्टा<br>गृह संख्या : 165<br>उम्र : 41 लिंग : पुरुष   | GDX1077577<br>फोटो उपलब्ध | 719<br>निर्वाचक का नाम : जसोदा<br>पति का नाम: जगदीश<br>गृह संख्या : 165<br>उम्र : 39 लिंग : महिला                 | GDX1077452<br>फोटो उपलब्ध | 720<br>निर्वाचक का नाम : नाथूराम<br>पिता का नाम: तुलसी<br>गृह संख्या : 166<br>उम्र : 64 लिंग : पुरुष                  | GDX2302511<br>फोटो उपलब्ध |

|  |                           |   |                           |  |                           |
|--|---------------------------|---|---------------------------|--|---------------------------|
| 721<br>निर्वाचक का नाम : शीला<br>पति का नाम: नाथूराम<br>गृह संख्या : 166<br>उम्र : 61 लिंग : महिला                 | NQI1295187<br>फोटो उपलब्ध | 722<br>निर्वाचक का नाम : बैनी बाई<br>पति का नाम: मुन्ना<br>गृह संख्या : 166<br>उम्र : 57 लिंग : महिला                       | GDX2237766<br>फोटो उपलब्ध | 723<br>निर्वाचक का नाम : लक्ष्मन<br>पिता का नाम: तुलसी<br>गृह संख्या : 166<br>उम्र : 56 लिंग : पुरुष         | GDX2237204<br>फोटो उपलब्ध |
| 724<br>निर्वाचक का नाम : जय बाई<br>पति का नाम: लक्ष्मन<br>गृह संख्या : 166<br>उम्र : 54 लिंग : महिला               | GDX2238954<br>फोटो उपलब्ध | 725<br>निर्वाचक का नाम : रामदास<br>पिता का नाम: नाथूराम<br>गृह संख्या : 166<br>उम्र : 46 लिंग : पुरुष                       | NQI1295492<br>फोटो उपलब्ध | 726<br>निर्वाचक का नाम : सरोज<br>पति का नाम: रामदास<br>गृह संख्या : 166<br>उम्र : 45 लिंग : महिला            | NQI1295484<br>फोटो उपलब्ध |
| 727<br>निर्वाचक का नाम : जगन्नाथ<br>पिता का नाम: नाथूराम<br>गृह संख्या : 166<br>उम्र : 40 लिंग : पुरुष             | GDX1076934<br>फोटो उपलब्ध | 728<br>निर्वाचक का नाम : वती<br>पति का नाम: रामू<br>गृह संख्या : 166<br>उम्र : 40 लिंग : महिला                              | GDX2238400<br>फोटो उपलब्ध | 729<br>निर्वाचक का नाम : रामू रैकवार<br>पिता का नाम: मुन्नालाल<br>गृह संख्या : 166<br>उम्र : 40 लिंग : पुरुष | GDX1078013<br>फोटो उपलब्ध |
| 730<br>निर्वाचक का नाम : रामकुमारी<br>पति का नाम: जगन्नाथ<br>गृह संख्या : 166<br>उम्र : 39 लिंग : महिला            | NQI1295195<br>फोटो उपलब्ध | 731<br>निर्वाचक का नाम : कल्लू<br>पिता का नाम: मुन्ना लाल<br>गृह संख्या : 166<br>उम्र : 35 लिंग : पुरुष                     | NQI1762822<br>फोटो उपलब्ध | 732<br>निर्वाचक का नाम : भागवती<br>पति का नाम: कल्लू<br>गृह संख्या : 166<br>उम्र : 33 लिंग : महिला           | NQI1762830<br>फोटो उपलब्ध |
| 733<br>निर्वाचक का नाम : गोकुल प्रसाद<br>पिता का नाम: लक्ष्मन प्रसाद<br>गृह संख्या : 166<br>उम्र : 27 लिंग : पुरुष | NQI2022432<br>फोटो उपलब्ध | 734<br>निर्वाचक का नाम : सुरेशी देवी रैकवार<br>पति का नाम: गोकुल प्रसाद<br>गृह संख्या : 166<br>उम्र : 27 लिंग : महिला       | NQI2197259<br>फोटो उपलब्ध | 735<br>निर्वाचक का नाम : रामपाल<br>पिता का नाम: लक्ष्मण<br>गृह संख्या : 166<br>उम्र : 25 लिंग : पुरुष        | NQI2342830<br>फोटो उपलब्ध |
| 736<br>निर्वाचक का नाम : ममता रैकवार<br>पति का नाम: रामपाल रैकवार<br>गृह संख्या : 166<br>उम्र : 23 लिंग : महिला    | NQI2696110<br>फोटो उपलब्ध | 737<br>निर्वाचक का नाम : हिमांशु सिंह ठाकुर<br>पिता का नाम: संजय सिंह ठाकुर<br>गृह संख्या : बगौरा<br>उम्र : 26 लिंग : पुरुष | NQI2726883<br>फोटो उपलब्ध |  |                           |

विधान सभा क्षेत्र की संख्या व नाम : 44-जतारा  
घटक I - परिवर्धन सूची 1 (23-12-2025 से 21-02-2026 तक)

|     |   |            |   |             |     |   |            |   |             |     |   |            |  |             |
|-----|---|------------|---|-------------|-----|---|------------|---|-------------|-----|---|------------|--|-------------|
| 738 | 1 | NQI2737435 | निर्वाचक का नाम : राखी विश्वकर्मा<br>पति का नाम: चक्रेश कुमार झा<br>गृह संख्या : 102<br>उम्र : 21 लिंग : महिला  | फोटो उपलब्ध | 739 | 1 | NQI2737450 | निर्वाचक का नाम : शहारा देवी केवट<br>पति का नाम: सुरेश रायकवार<br>गृह संख्या : 127<br>उम्र : 21 लिंग : महिला    | फोटो उपलब्ध | 740 | 1 | NQI2737468 | निर्वाचक का नाम : सुरेश रायकवार<br>पिता का नाम: घनश्याम रायकवार<br>गृह संख्या : 127<br>उम्र : 22 लिंग : पुरुष    | फोटो उपलब्ध |
| 741 | 1 | NQI2737518 | निर्वाचक का नाम : जयदेव झा<br>पिता का नाम: पुष्पेंद्र झा<br>गृह संख्या : 102<br>उम्र : 19 लिंग : पुरुष          | फोटो उपलब्ध | 742 | 1 | NQI2738789 | निर्वाचक का नाम : अभय झा<br>पिता का नाम: जय कुमार<br>गृह संख्या : 43<br>उम्र : 20 लिंग : पुरुष                  | फोटो उपलब्ध | 743 | 1 | NQI2741734 | निर्वाचक का नाम : अंकित प्रजापति<br>पिता का नाम: अखलेश प्रजापति<br>गृह संख्या : 45/1<br>उम्र : 20 लिंग : पुरुष   | फोटो उपलब्ध |
| 744 | 1 | NQI2742070 | निर्वाचक का नाम : दामोदर कुशवाहा<br>पिता का नाम: बलराम कुशवाहा<br>गृह संख्या : 33/2<br>उम्र : 18 लिंग : पुरुष   | फोटो उपलब्ध | 745 | 1 | NQI2742161 | निर्वाचक का नाम : हल्कीबैन रैकवार<br>पति का नाम: अरविंद रैकवार<br>गृह संख्या : 20/1<br>उम्र : 22 लिंग : महिला   | फोटो उपलब्ध | 746 | 1 | NQI2742187 | निर्वाचक का नाम : भूपेंद्र रजक<br>पिता का नाम: घासीराम रजक<br>गृह संख्या : 107<br>उम्र : 19 लिंग : पुरुष         | फोटो उपलब्ध |
| 747 | 1 | NQI2742195 | निर्वाचक का नाम : सीमा देवी रायकवार<br>पिता का नाम: मोहन रायकवार<br>गृह संख्या : 20/1<br>उम्र : 23 लिंग : महिला | फोटो उपलब्ध | 748 | 1 | NQI2742229 | निर्वाचक का नाम : अजय प्रजापति<br>पिता का नाम: गौरीशंकर प्रजापति<br>गृह संख्या : 45/1<br>उम्र : 22 लिंग : पुरुष | फोटो उपलब्ध | 749 | 1 | NQI2742252 | निर्वाचक का नाम : अंजू कुशवाहा<br>पति का नाम: गनेश प्रसाद कुशवाहा<br>गृह संख्या : 33/2<br>उम्र : 20 लिंग : महिला | फोटो उपलब्ध |
| 750 | 1 | NQI2742484 | निर्वाचक का नाम : नेहा रायकवार<br>पति का नाम: दीपक रायकवार<br>गृह संख्या : 153<br>उम्र : 20 लिंग : महिला        | फोटो उपलब्ध | 751 | 1 | NQI2754976 | निर्वाचक का नाम : रोशनी रैकवार<br>पति का नाम: देशराज रैकवार<br>गृह संख्या : 127<br>उम्र : 20 लिंग : महिला       | फोटो उपलब्ध | 752 | 1 | NQI2756534 | निर्वाचक का नाम : वर्षा रैकवार<br>पति का नाम: कमलेश रैकवार<br>गृह संख्या : 132<br>उम्र : 25 लिंग : महिला         | फोटो उपलब्ध |
| 753 | 1 | NQI2756914 | निर्वाचक का नाम : प्रकाश रायकवार<br>पिता का नाम: जगन्नाथ रायकवार<br>गृह संख्या : 166<br>उम्र : 23 लिंग : पुरुष  | फोटो उपलब्ध | 754 | 1 | NQI2756948 | निर्वाचक का नाम : फूलादेवी रैकवार<br>पति का नाम: नीलू रैकवार<br>गृह संख्या : 20/1<br>उम्र : 24 लिंग : महिला     | फोटो उपलब्ध |     |   |            |  |             |

| निर्वाचकों का विवरण :  |                              |                             |  |                      |       |            |     |
|--|------------------------------|-----------------------------|--|----------------------|-------|------------|-----|
| A) मतदाताओं की संख्या :                                      |                              |                             |  |                      |       |            |     |
|  |                              | नामावली का प्रकार           | निर्वाचक नामावली की पहचान :  | मतदाताओं की संख्या : |       |            |     |
|  |                              |                             |  | पुरुष                | महिला | तृतीय लिंग | कुल |
| I  | मूल                          | मूल नामावली                 | विशेष गहन पुनरीक्षण 2026 की मूल नामावली एवं समस्त अनुपूरकों को एकीकृत कर | 390                  | 347   | 0          | 737 |
| II   | घटक I - परिवर्धन सूची        | पूरक 1                      | विशेष गहन पुनरीक्षण - 2026   | 8                    | 9     | 0          | 17  |
| III  | घटक II - विलोपन सूची         | पूरक 1                      | विशेष गहन पुनरीक्षण - 2026   | 0                    | 0     | 0          | 0   |
| IV   | लिंग में संशोधन के कारण अंतर |                             |  | 0                    | 0     | 0          | 0   |
| पुनरीक्षण के बाद इस नामावली में शुद्ध निर्वाचक (I+II-III+IV) |                              |                             |  | 398                  | 356   | 0          | 754 |
| B) संशोधनों की संख्या :                                      |                              |                             |  |                      |       |            |     |
| नामावली का प्रकार  |                              | निर्वाचक नामावली की पहचान : |  | संशोधनों की संख्या : |       |            |     |
| पूरक 1   |                              | विशेष गहन पुनरीक्षण - 2026  |  | 0                    |       |            |     |

निर्वाचक रजिस्ट्रीकरण अधिकारी द्वारा जारी

E-मृत्यु , S-स्थानांतरित, R-दोहरी प्रविष्टि, M-लापता , Q-अहर्ता नहीं