

## निर्वाचक नामावली 2026 S12 मध्य प्रदेश

|   |   |   |       |                         |       |       |   |            |            |            |         |                |       |       |         |      |          |         |          |
|---|---|---|-------|-------------------------|-------|-------|---|------------|------------|------------|---------|----------------|-------|-------|---------|------|----------|---------|----------|
| विधान सभा क्षेत्र की संख्या, नाम व आरक्षण स्थिति : 44 - जतारा (अ.जा.)   |   | भाग संख्या : : 255  |       |                         |       |       |   |            |            |            |         |                |       |       |         |      |          |         |          |
| संसदीय निर्वाचन क्षेत्र की संख्या, नाम व आरक्षण स्थिति, जिसमें विधान सभा निर्वाचन क्षेत्र स्थित है : 6 - टीकमगढ (अ.जा.) |   |   |       |                         |       |       |   |            |            |            |         |                |       |       |         |      |          |         |          |
| <b>1. पुनरीक्षण का विवरण</b>  |   |   |       |                         |       |       |   |            |            |            |         |                |       |       |         |      |          |         |          |
| पुनरीक्षण का वर्ष :   | 2026  | <b>निर्वाचक नामावली की पहचान :</b>  |       |                         |       |       |   |            |            |            |         |                |       |       |         |      |          |         |          |
| अर्हता तिथि :   | 01-01-2026  | विशेष गहन पुनरीक्षण 2026 की मूल नामावली एवं समस्त अनुपूरकों को एकीकृत कर  |       |                         |       |       |   |            |            |            |         |                |       |       |         |      |          |         |          |
| पुनरीक्षण का स्वरूप :   | विशेष गहन पुनरीक्षण 2026  |   |       |                         |       |       |   |            |            |            |         |                |       |       |         |      |          |         |          |
| प्रकाशन की तिथि :   | 21-02-2026  |   |       |                         |       |       |   |            |            |            |         |                |       |       |         |      |          |         |          |
| <b>2. भाग व मतदान क्षेत्र का विवरण :</b>  |   |   |       |                         |       |       |   |            |            |            |         |                |       |       |         |      |          |         |          |
| भाग में आने वाले अनुभागों की संख्या और नाम :  |   |   |       |                         |       |       |   |            |            |            |         |                |       |       |         |      |          |         |          |
| 1-शाह भाग एक  |   | <table style="width: 100%; border-collapse: collapse;"> <tr> <td style="width: 60%;">मुख्य शहर / मुख्य ग्राम</td> <td style="width: 40%;">: शाह</td> </tr> <tr> <td>वार्ड</td> <td>:</td> </tr> <tr> <td>पोस्ट ऑफिस</td> <td>: शाह बी ओ</td> </tr> <tr> <td>पुलिस थाना</td> <td>: जतारा</td> </tr> <tr> <td>स्थानीय संस्था</td> <td>: शाह</td> </tr> <tr> <td>ब्लॉक</td> <td>: जतारा</td> </tr> <tr> <td>जिला</td> <td>: टीकमगढ</td> </tr> <tr> <td>पिन कोड</td> <td>: 472118</td> </tr> </table> |       | मुख्य शहर / मुख्य ग्राम | : शाह | वार्ड | : | पोस्ट ऑफिस | : शाह बी ओ | पुलिस थाना | : जतारा | स्थानीय संस्था | : शाह | ब्लॉक | : जतारा | जिला | : टीकमगढ | पिन कोड | : 472118 |
| मुख्य शहर / मुख्य ग्राम   | : शाह   |   |       |                         |       |       |   |            |            |            |         |                |       |       |         |      |          |         |          |
| वार्ड   | :   |   |       |                         |       |       |   |            |            |            |         |                |       |       |         |      |          |         |          |
| पोस्ट ऑफिस  | : शाह बी ओ  |   |       |                         |       |       |   |            |            |            |         |                |       |       |         |      |          |         |          |
| पुलिस थाना  | : जतारा   |   |       |                         |       |       |   |            |            |            |         |                |       |       |         |      |          |         |          |
| स्थानीय संस्था  | : शाह   |   |       |                         |       |       |   |            |            |            |         |                |       |       |         |      |          |         |          |
| ब्लॉक   | : जतारा   |   |       |                         |       |       |   |            |            |            |         |                |       |       |         |      |          |         |          |
| जिला  | : टीकमगढ  |   |       |                         |       |       |   |            |            |            |         |                |       |       |         |      |          |         |          |
| पिन कोड   | : 472118  |   |       |                         |       |       |   |            |            |            |         |                |       |       |         |      |          |         |          |
| <b>3. मतदान केंद्र का विवरण</b>   |   |   |       |                         |       |       |   |            |            |            |         |                |       |       |         |      |          |         |          |
| मतदान केंद्र की संख्या व नाम :  | मतदान केन्द्र की विशेष हैसियत<br>(पुरुष/महिला/सामान्य) :              | सामान्य   |       |                         |       |       |   |            |            |            |         |                |       |       |         |      |          |         |          |
| 255 - शाह   | इस मतदान क्षेत्र के सहायक<br>(ऑक्जिलियरी) मतदान केन्द्रों की संख्या : | 0   |       |                         |       |       |   |            |            |            |         |                |       |       |         |      |          |         |          |
| मतदान केंद्र का भवन व पता :   |   |   |       |                         |       |       |   |            |            |            |         |                |       |       |         |      |          |         |          |
| प्राथमिक शाला शाह   |   |   |       |                         |       |       |   |            |            |            |         |                |       |       |         |      |          |         |          |
| <b>4. मतदाताओं की संख्या :</b>  |   |   |       |                         |       |       |   |            |            |            |         |                |       |       |         |      |          |         |          |
| आरंभिक क्रम   | अंतिम क्रम  | मतदाताओं की संख्या  |       |                         |       |       |   |            |            |            |         |                |       |       |         |      |          |         |          |
| संख्या  | संख्या  | पुरुष   | महिला | तृतीय लिंग              | कुल   |       |   |            |            |            |         |                |       |       |         |      |          |         |          |
| 1   | 980   | 516   | 464   | 0                       | 980   |       |   |            |            |            |         |                |       |       |         |      |          |         |          |

निर्वाचक रजिस्ट्रीकरण अधिकारी द्वारा जारी

Nazri Naksha

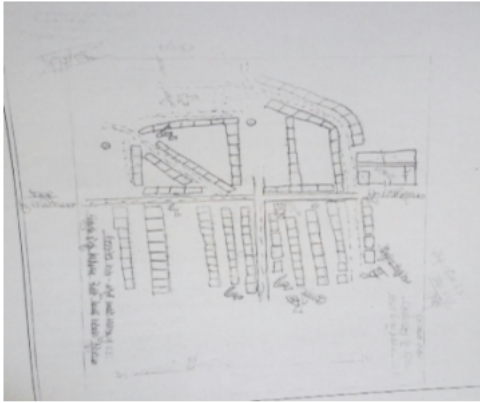

Google Map View

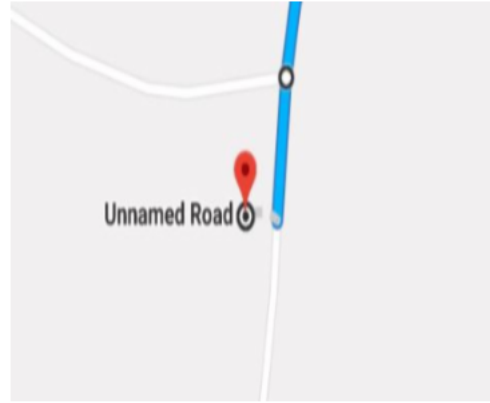

Polling Station Building Front View



मतदान केंद्र के सामने का फ़ोटो



Cad View

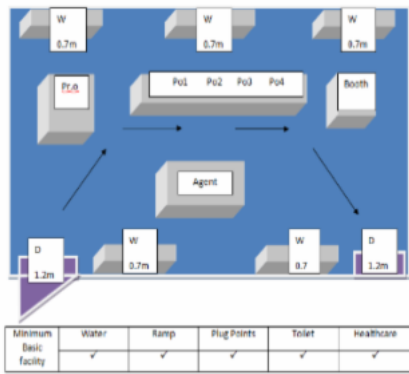

Key MAP View

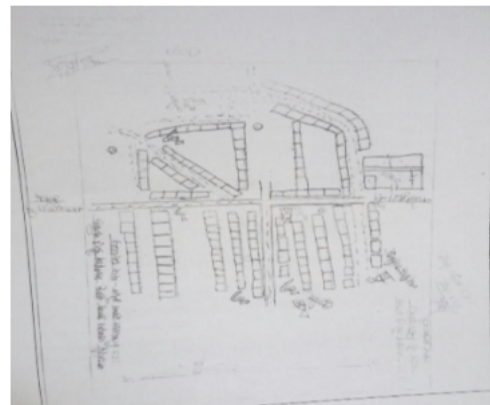

|  |                           |   |                           |   |                           |
|--|---------------------------|---|---------------------------|---|---------------------------|
| 1<br>निर्वाचक का नाम : सुल्तानसिंह<br>पिता का नाम: विजयसिंह<br>गृह संख्या : 1<br>उम्र : 71 लिंग : पुरुष            | GDX1951987<br>फोटो उपलब्ध | 2<br>निर्वाचक का नाम : विनोद<br>पिता का नाम: सुल्तानसिंह<br>गृह संख्या : 1<br>उम्र : 68 लिंग : महिला            | NQI2043677<br>फोटो उपलब्ध | 3<br>निर्वाचक का नाम : गोपालसिंह<br>पिता का नाम: विजयसिंह<br>गृह संख्या : 1<br>उम्र : 65 लिंग : पुरुष                 | NQI2043701<br>फोटो उपलब्ध |
| 4<br>निर्वाचक का नाम : रघुवीरसिंह<br>पिता का नाम: विजयसिंह<br>गृह संख्या : 1<br>उम्र : 65 लिंग : पुरुष             | NQI0112102<br>फोटो उपलब्ध | 5<br>निर्वाचक का नाम : कमला<br>पिता का नाम: रघुवीर<br>गृह संख्या : 1<br>उम्र : 63 लिंग : महिला                  | NQI2043685<br>फोटो उपलब्ध | 6<br>निर्वाचक का नाम : विमला<br>पिता का नाम: गोपालसिंह<br>गृह संख्या : 1<br>उम्र : 63 लिंग : महिला                    | NQI2043826<br>फोटो उपलब्ध |
| 7<br>निर्वाचक का नाम : अन्जु<br>पिता का नाम: रामराजासिंह<br>गृह संख्या : 1<br>उम्र : 48 लिंग : महिला               | GDX1599513<br>फोटो उपलब्ध | 8<br>निर्वाचक का नाम : रामराजासिंह<br>पिता का नाम: गोपालसिंह<br>गृह संख्या : 1<br>उम्र : 47 लिंग : पुरुष        | GDX1599521<br>फोटो उपलब्ध | 9<br>निर्वाचक का नाम : राजा भरत<br>पिता का नाम: गोपाल<br>गृह संख्या : 1<br>उम्र : 41 लिंग : पुरुष                     | GDX1687706<br>फोटो उपलब्ध |
| 10<br>निर्वाचक का नाम : विक्रमसिंह<br>पिता का नाम: सुल्तानसिंह<br>गृह संख्या : 1<br>उम्र : 39 लिंग : पुरुष         | GDX1599547<br>फोटो उपलब्ध | 11<br>निर्वाचक का नाम : रुचि<br>पिता का नाम: राजा भरत<br>गृह संख्या : 1<br>उम्र : 37 लिंग : महिला               | GDX1687698<br>फोटो उपलब्ध | 12<br>निर्वाचक का नाम : हेमलता<br>पिता का नाम: विक्रम<br>गृह संख्या : 1<br>उम्र : 37 लिंग : महिला                     | NQI1666452<br>फोटो उपलब्ध |
| 13<br>निर्वाचक का नाम : प्रत्युन्जय सिंह<br>पिता का नाम: सुलतान<br>गृह संख्या : 1<br>उम्र : 29 लिंग : पुरुष        | NQI2035277<br>फोटो उपलब्ध | 14<br>निर्वाचक का नाम : अमन सिंह भदौरिया<br>पिता का नाम: रामराज<br>गृह संख्या : 01<br>उम्र : 21 लिंग : पुरुष    | NQI2503027<br>फोटो उपलब्ध | 15<br>निर्वाचक का नाम : वंश वर्धन सिंह सेगर<br>पिता का नाम: धर्मद्र सिंह<br>गृह संख्या : 01<br>उम्र : 21 लिंग : पुरुष | NQI2533149<br>फोटो उपलब्ध |
| 16<br>निर्वाचक का नाम : सोनम देवी राजपाली<br>पिता का नाम: धनश्याम पाल<br>गृह संख्या : 02<br>उम्र : 22 लिंग : महिला | NQI2680932<br>फोटो उपलब्ध | 17<br>निर्वाचक का नाम : अर्जेन्द्र पाल<br>पिता का नाम: धनश्याम पाल<br>गृह संख्या : 02<br>उम्र : 21 लिंग : पुरुष | NQI2680916<br>फोटो उपलब्ध | 18<br>निर्वाचक का नाम : बडडू<br>पिता का नाम: पकुवा<br>गृह संख्या : 8<br>उम्र : 62 लिंग : पुरुष                        | NQI2043370<br>फोटो उपलब्ध |
| 19<br>निर्वाचक का नाम : हरदास<br>पिता का नाम: पकुवा<br>गृह संख्या : 8<br>उम्र : 59 लिंग : पुरुष                    | NQI1081967<br>फोटो उपलब्ध | 20<br>निर्वाचक का नाम : बैटीबाई<br>पिता का नाम: बडडू<br>गृह संख्या : 8<br>उम्र : 59 लिंग : महिला                | GDX1599588<br>फोटो उपलब्ध | 21<br>निर्वाचक का नाम : प्यारी<br>पिता का नाम: हरदास<br>गृह संख्या : 8<br>उम्र : 57 लिंग : महिला                      | GDX1599596<br>फोटो उपलब्ध |
| 22<br>निर्वाचक का नाम : नंदू<br>पिता का नाम: पंकुवा<br>गृह संख्या : 8<br>उम्र : 56 लिंग : पुरुष                    | NQI2292936<br>फोटो उपलब्ध | 23<br>निर्वाचक का नाम : रामा<br>पिता का नाम: नंदू<br>गृह संख्या : 8<br>उम्र : 54 लिंग : महिला                   | NQI1788363<br>फोटो उपलब्ध | 24<br>निर्वाचक का नाम : प्रकाशचन्द्र<br>पिता का नाम: हरदास<br>गृह संख्या : 8<br>उम्र : 35 लिंग : पुरुष                | NQI1295708<br>फोटो उपलब्ध |
| 25<br>निर्वाचक का नाम : मुकेश<br>पिता का नाम: बडडू<br>गृह संख्या : 8<br>उम्र : 32 लिंग : पुरुष                     | NQI1788397<br>फोटो उपलब्ध | 26<br>निर्वाचक का नाम : महेश<br>पिता का नाम: बडडू<br>गृह संख्या : 8<br>उम्र : 32 लिंग : पुरुष                   | NQI1788413<br>फोटो उपलब्ध | 27<br>निर्वाचक का नाम : हरकुंवर<br>पिता का नाम: मुकेश<br>गृह संख्या : 8<br>उम्र : 32 लिंग : महिला                     | NQI1788405<br>फोटो उपलब्ध |
| 28<br>निर्वाचक का नाम : जयकुंवर<br>पिता का नाम: महेश<br>गृह संख्या : 8<br>उम्र : 31 लिंग : महिला                   | NQI1788421<br>फोटो उपलब्ध | 29<br>निर्वाचक का नाम : सुखदेवी<br>पिता का नाम: रवि<br>गृह संख्या : 8<br>उम्र : 28 लिंग : महिला                 | NQI2200285<br>फोटो उपलब्ध | 30<br>निर्वाचक का नाम : रवि<br>पिता का नाम: नंदू<br>गृह संख्या : 8<br>उम्र : 27 लिंग : पुरुष                          | NQI1990696<br>फोटो उपलब्ध |

|  |                           |  |                           |  |                           |
|--|---------------------------|--|---------------------------|--|---------------------------|
| 31<br>निर्वाचक का नाम : चैनु<br>पिता का नाम: तिजुवा<br>गृह संख्या : 10<br>उम्र : 56 लिंग : पुरुष         | GDX1057405<br>फोटो उपलब्ध | 32<br>निर्वाचक का नाम : मिथला<br>पति का नाम: चैनु<br>गृह संख्या : 10<br>उम्र : 51 लिंग : महिला               | NQI2043388<br>फोटो उपलब्ध | 33<br>निर्वाचक का नाम : जितेंद्र पाल<br>पिता का नाम: चैनु पाल<br>गृह संख्या : 10<br>उम्र : 29 लिंग : पुरुष     | NQI2496685<br>फोटो उपलब्ध |
| 34<br>निर्वाचक का नाम : सुरेंद्र पाल<br>पिता का नाम: चैनु<br>गृह संख्या : 10<br>उम्र : 23 लिंग : पुरुष   | NQI2503001<br>फोटो उपलब्ध | 35<br>निर्वाचक का नाम : संदीप पाल<br>पिता का नाम: ख्याली पाल<br>गृह संख्या : 10<br>उम्र : 22 लिंग : पुरुष    | NQI2514271<br>फोटो उपलब्ध | 36<br>निर्वाचक का नाम : लक्ष्मी देवी पाल<br>पति का नाम: संदीप पाल<br>गृह संख्या : 10<br>उम्र : 22 लिंग : महिला | NQI2575298<br>फोटो उपलब्ध |
| 37<br>निर्वाचक का नाम : हल्ले<br>पिता का नाम: चिंटोले<br>गृह संख्या : 11<br>उम्र : 84 लिंग : पुरुष       | NQI2292944<br>फोटो उपलब्ध | 38<br>निर्वाचक का नाम : सहुदियां<br>पति का नाम: हल्ले<br>गृह संख्या : 11<br>उम्र : 81 लिंग : महिला           | NQI2295889<br>फोटो उपलब्ध | 39<br>निर्वाचक का नाम : रतीराम<br>पिता का नाम: हल्ले<br>गृह संख्या : 11<br>उम्र : 51 लिंग : पुरुष              | NQI2043438<br>फोटो उपलब्ध |
| 40<br>निर्वाचक का नाम : खियाली<br>पिता का नाम: हल्ले<br>गृह संख्या : 11<br>उम्र : 47 लिंग : पुरुष        | GDX1057249<br>फोटो उपलब्ध | 41<br>निर्वाचक का नाम : राजवाई<br>पति का नाम: खियाली<br>गृह संख्या : 11<br>उम्र : 46 लिंग : महिला            | GDX1599612<br>फोटो उपलब्ध | 42<br>निर्वाचक का नाम : हाकिम<br>पिता का नाम: हल्ले<br>गृह संख्या : 11<br>उम्र : 43 लिंग : पुरुष               | NQI1295716<br>फोटो उपलब्ध |
| 43<br>निर्वाचक का नाम : अभिलाषा<br>पति का नाम: हाकिम<br>गृह संख्या : 11<br>उम्र : 39 लिंग : महिला        | NQI1295724<br>फोटो उपलब्ध | 44<br>निर्वाचक का नाम : जशोदा देवी पाल<br>पति का नाम: राहुल पाल<br>गृह संख्या : 11<br>उम्र : 23 लिंग : महिला | NQI2575264<br>फोटो उपलब्ध | 45<br>निर्वाचक का नाम : राहुल पाल<br>पिता का नाम: रतिराम पाल<br>गृह संख्या : 11<br>उम्र : 22 लिंग : पुरुष      | NQI2496743<br>फोटो उपलब्ध |
| 46<br>निर्वाचक का नाम : बंदू<br>पिता का नाम: कुटडयां<br>गृह संख्या : 12<br>उम्र : 48 लिंग : पुरुष        | GDX1599638<br>फोटो उपलब्ध | 47<br>निर्वाचक का नाम : कल्लू<br>पति का नाम: बंदू<br>गृह संख्या : 12<br>उम्र : 46 लिंग : महिला               | NQI1666478<br>फोटो उपलब्ध | 48<br>निर्वाचक का नाम : देविंद्र पाल<br>पिता का नाम: बंदू पाल<br>गृह संख्या : 12<br>उम्र : 21 लिंग : पुरुष     | NQI2615631<br>फोटो उपलब्ध |
| 49<br>निर्वाचक का नाम : कल्लू<br>पिता का नाम: नथुवा<br>गृह संख्या : 13<br>उम्र : 63 लिंग : पुरुष         | NQI2295947<br>फोटो उपलब्ध | 50<br>निर्वाचक का नाम : मनप्यारी<br>पति का नाम: कल्लू<br>गृह संख्या : 13<br>उम्र : 59 लिंग : महिला           | NQI1666486<br>फोटो उपलब्ध | 51<br>निर्वाचक का नाम : लखन<br>पिता का नाम: कल्लू<br>गृह संख्या : 13<br>उम्र : 36 लिंग : पुरुष                 | NQI1666494<br>फोटो उपलब्ध |
| 52<br>निर्वाचक का नाम : सविता<br>पति का नाम: लखन<br>गृह संख्या : 13<br>उम्र : 36 लिंग : महिला            | NQI1666411<br>फोटो उपलब्ध | 53<br>निर्वाचक का नाम : सुदामा<br>पति का नाम: हरिशंकर<br>गृह संख्या : 13<br>उम्र : 30 लिंग : महिला           | NQI2318681<br>फोटो उपलब्ध | 54<br>निर्वाचक का नाम : हरिशंकर<br>पिता का नाम: कल्लू<br>गृह संख्या : 13<br>उम्र : 29 लिंग : पुरुष             | NQI1899525<br>फोटो उपलब्ध |
| 55<br>निर्वाचक का नाम : छोटेलाल<br>पिता का नाम: सुन्ते<br>गृह संख्या : 14<br>उम्र : 41 लिंग : पुरुष      | GDX1599646<br>फोटो उपलब्ध | 56<br>निर्वाचक का नाम : बेटीबाई<br>पति का नाम: छोटेलाल<br>गृह संख्या : 14<br>उम्र : 39 लिंग : महिला          | GDX1599653<br>फोटो उपलब्ध | 57<br>निर्वाचक का नाम : नीलेश पाल<br>पिता का नाम: छोटे लाल पाल<br>गृह संख्या : 14<br>उम्र : 21 लिंग : पुरुष    | NQI2503068<br>फोटो उपलब्ध |
| 58<br>निर्वाचक का नाम : अर्चना पाल<br>पति का नाम: नीलेश पाल<br>गृह संख्या : 14<br>उम्र : 21 लिंग : महिला | NQI2594349<br>फोटो उपलब्ध | 59<br>निर्वाचक का नाम : बाबू<br>पिता का नाम: छत्रू<br>गृह संख्या : 15<br>उम्र : 79 लिंग : पुरुष              | GDX1325661<br>फोटो उपलब्ध | 60<br>निर्वाचक का नाम : भागीरथ<br>पिता का नाम: बाबू<br>गृह संख्या : 15<br>उम्र : 54 लिंग : पुरुष               | NQI0112185<br>फोटो उपलब्ध |

|    |            |   |             |    |            |   |             |    |            |   |             |
|----|------------|---|-------------|----|------------|---|-------------|----|------------|---|-------------|
| 61 | NQI2043578 | निर्वाचक का नाम : सावित्री<br>पति का नाम: भागीरथ<br>गृह संख्या : 15<br>उम्र : 50 लिंग : महिला         | फोटो उपलब्ध | 62 | NQI1836121 | निर्वाचक का नाम : भूपत<br>पिता का नाम: भागीरथ<br>गृह संख्या : 15<br>उम्र : 30 लिंग : पुरुष                    | फोटो उपलब्ध | 63 | NQI2355105 | निर्वाचक का नाम : भूरी राजपाली<br>पति का नाम: भूपत राजपाली<br>गृह संख्या : 15<br>उम्र : 25 लिंग : महिला | फोटो उपलब्ध |
| 64 | NQI2043875 | निर्वाचक का नाम : रमकू<br>पति का नाम: घंसू<br>गृह संख्या : 16<br>उम्र : 69 लिंग : महिला               | फोटो उपलब्ध | 65 | NQI0112193 | निर्वाचक का नाम : रमेशप्रसाद<br>पिता का नाम: घंसू<br>गृह संख्या : 16<br>उम्र : 40 लिंग : पुरुष                | फोटो उपलब्ध | 66 | NQI0112201 | निर्वाचक का नाम : कविता<br>पति का नाम: रमेशप्रसाद<br>गृह संख्या : 16<br>उम्र : 39 लिंग : महिला          | फोटो उपलब्ध |
| 67 | GDX1886373 | निर्वाचक का नाम : उद्दी<br>पिता का नाम: सुक्का<br>गृह संख्या : 17<br>उम्र : 75 लिंग : पुरुष           | फोटो उपलब्ध | 68 | GDX2212983 | निर्वाचक का नाम : गीता<br>पति का नाम: दमरू<br>गृह संख्या : 17<br>उम्र : 61 लिंग : महिला                       | फोटो उपलब्ध | 69 | GDX1599679 | निर्वाचक का नाम : जसरथ<br>पिता का नाम: उद्दी<br>गृह संख्या : 17<br>उम्र : 50 लिंग : पुरुष               | फोटो उपलब्ध |
| 70 | GDX1599687 | निर्वाचक का नाम : प्रेम<br>पिता का नाम: उददी<br>गृह संख्या : 17<br>उम्र : 48 लिंग : पुरुष             | फोटो उपलब्ध | 71 | GDX1599695 | निर्वाचक का नाम : विमला<br>पति का नाम: जसरथ<br>गृह संख्या : 17<br>उम्र : 48 लिंग : महिला                      | फोटो उपलब्ध | 72 | GDX1599703 | निर्वाचक का नाम : मानकुंवर<br>पति का नाम: प्रेम<br>गृह संख्या : 17<br>उम्र : 46 लिंग : महिला            | फोटो उपलब्ध |
| 73 | NQI2318699 | निर्वाचक का नाम : लीला<br>पति का नाम: नरेश<br>गृह संख्या : 17<br>उम्र : 29 लिंग : महिला               | फोटो उपलब्ध | 74 | NQI1946573 | निर्वाचक का नाम : नरेश<br>पिता का नाम: दशरथ<br>गृह संख्या : 17<br>उम्र : 28 लिंग : पुरुष                      | फोटो उपलब्ध | 75 | NQI1990746 | निर्वाचक का नाम : जानकी<br>पिता का नाम: दमरू<br>गृह संख्या : 17<br>उम्र : 27 लिंग : पुरुष               | फोटो उपलब्ध |
| 76 | NQI2502987 | निर्वाचक का नाम : ममता पाल<br>पति का नाम: अरविंद्र<br>गृह संख्या : 17<br>उम्र : 26 लिंग : महिला       | फोटो उपलब्ध | 77 | NQI2594885 | निर्वाचक का नाम : शोभा पाल<br>पति का नाम: जानकी पाल<br>गृह संख्या : 17<br>उम्र : 26 लिंग : महिला              | फोटो उपलब्ध | 78 | NQI2514297 | निर्वाचक का नाम : अरविंद्र पाल<br>पिता का नाम: प्रेम पाल<br>गृह संख्या : 17<br>उम्र : 25 लिंग : पुरुष   | फोटो उपलब्ध |
| 79 | NQI2619815 | निर्वाचक का नाम : लोकेन्द्र पाल<br>पिता का नाम: जसरथ पाल<br>गृह संख्या : 17<br>उम्र : 22 लिंग : पुरुष | फोटो उपलब्ध | 80 | NQI2619773 | निर्वाचक का नाम : प्रियंका राजपाली<br>पिता का नाम: प्रेम राजपाली<br>गृह संख्या : 17<br>उम्र : 21 लिंग : महिला | फोटो उपलब्ध | 81 | GDX1904788 | निर्वाचक का नाम : अमान<br>पिता का नाम: छनू<br>गृह संख्या : 18<br>उम्र : 66 लिंग : पुरुष                 | फोटो उपलब्ध |
| 82 | NQI2043818 | निर्वाचक का नाम : गुड्डी<br>पति का नाम: अमान<br>गृह संख्या : 18<br>उम्र : 64 लिंग : महिला             | फोटो उपलब्ध | 83 | NQI1065820 | निर्वाचक का नाम : गोकल<br>पिता का नाम: अमान<br>गृह संख्या : 18<br>उम्र : 43 लिंग : पुरुष                      | फोटो उपलब्ध | 84 | NQI1666429 | निर्वाचक का नाम : मालती<br>पति का नाम: गोकल<br>गृह संख्या : 18<br>उम्र : 41 लिंग : महिला                | फोटो उपलब्ध |
| 85 | GDX1057231 | निर्वाचक का नाम : वृन्दावन<br>पिता का नाम: अमान<br>गृह संख्या : 18<br>उम्र : 40 लिंग : पुरुष          | फोटो उपलब्ध | 86 | GDX2213007 | निर्वाचक का नाम : हरकुंवर<br>पति का नाम: ब्रन्दावन<br>गृह संख्या : 18<br>उम्र : 39 लिंग : महिला               | फोटो उपलब्ध | 87 | NQI1295740 | निर्वाचक का नाम : दीनदयाल पाल<br>पिता का नाम: धनसु पाल<br>गृह संख्या : 18<br>उम्र : 37 लिंग : पुरुष     | फोटो उपलब्ध |
| 88 | NQI1295732 | निर्वाचक का नाम : पवनप्रताप<br>पिता का नाम: घंसू<br>गृह संख्या : 18<br>उम्र : 36 लिंग : पुरुष         | फोटो उपलब्ध | 89 | NQI1295757 | निर्वाचक का नाम : पार्वती देवी पाल<br>पति का नाम: दीनदयाल पाल<br>गृह संख्या : 18<br>उम्र : 34 लिंग : महिला    | फोटो उपलब्ध | 90 | NQI1666437 | निर्वाचक का नाम : दीपा<br>पति का नाम: पवन<br>गृह संख्या : 18<br>उम्र : 33 लिंग : महिला                  | फोटो उपलब्ध |

|     |            |   |             |     |            |  |             |     |            |   |             |
|-----|------------|---|-------------|-----|------------|--|-------------|-----|------------|---|-------------|
| 91  | NQI2355113 | निर्वाचक का नाम : अनिल राजपाली<br>पिता का नाम: बृंदावन राजपाली<br>गृह संख्या : 18<br>उम्र : 28 लिंग : पुरुष | फोटो उपलब्ध | 92  | NQI2595007 | निर्वाचक का नाम : छाया देवी राजपाली<br>पिता का नाम: बृंदावन राजपाली<br>गृह संख्या : 18<br>उम्र : 20 लिंग : महिला | फोटो उपलब्ध | 93  | NQI2043610 | निर्वाचक का नाम : दयाराम<br>पिता का नाम: झुत्ते<br>गृह संख्या : 21<br>उम्र : 71 लिंग : पुरुष        | फोटो उपलब्ध |
| 94  | GDX1599729 | निर्वाचक का नाम : भागवती<br>पति का नाम: दयाराम<br>गृह संख्या : 21<br>उम्र : 67 लिंग : महिला                 | फोटो उपलब्ध | 95  | NQI2043594 | निर्वाचक का नाम : रामप्रसाद<br>पिता का नाम: हरजुवा<br>गृह संख्या : 21<br>उम्र : 61 लिंग : पुरुष                  | फोटो उपलब्ध | 96  | NQI2296952 | निर्वाचक का नाम : मुन्नी<br>पति का नाम: रामप्रसाद<br>गृह संख्या : 21<br>उम्र : 59 लिंग : महिला      | फोटो उपलब्ध |
| 97  | NQI2043636 | निर्वाचक का नाम : उत्तम<br>पिता का नाम: हरजुवा<br>गृह संख्या : 21<br>उम्र : 51 लिंग : पुरुष                 | फोटो उपलब्ध | 98  | GDX1599737 | निर्वाचक का नाम : मथुरा<br>पिता का नाम: हरजुवा<br>गृह संख्या : 21<br>उम्र : 51 लिंग : पुरुष                      | फोटो उपलब्ध | 99  | GDX1599745 | निर्वाचक का नाम : कपूरी<br>पति का नाम: मथुरा<br>गृह संख्या : 21<br>उम्र : 50 लिंग : महिला           | फोटो उपलब्ध |
| 100 | NQI2043644 | निर्वाचक का नाम : मीरा<br>पति का नाम: उत्तम<br>गृह संख्या : 21<br>उम्र : 49 लिंग : महिला                    | फोटो उपलब्ध | 101 | GDX1599752 | निर्वाचक का नाम : चंदन<br>पिता का नाम: हरजुवा<br>गृह संख्या : 21<br>उम्र : 47 लिंग : पुरुष                       | फोटो उपलब्ध | 102 | NQI1065853 | निर्वाचक का नाम : अन्जो<br>पति का नाम: इमरत<br>गृह संख्या : 21<br>उम्र : 43 लिंग : महिला            | फोटो उपलब्ध |
| 103 | GDX1599760 | निर्वाचक का नाम : इमरत<br>पिता का नाम: दयाराम<br>गृह संख्या : 21<br>उम्र : 41 लिंग : पुरुष                  | फोटो उपलब्ध | 104 | NQI1065838 | निर्वाचक का नाम : गोविन्ददास<br>पिता का नाम: दयाराम<br>गृह संख्या : 21<br>उम्र : 41 लिंग : पुरुष                 | फोटो उपलब्ध | 105 | NQI1065861 | निर्वाचक का नाम : किशनलाल<br>पिता का नाम: दयाराम<br>गृह संख्या : 21<br>उम्र : 39 लिंग : पुरुष       | फोटो उपलब्ध |
| 106 | NQI1065846 | निर्वाचक का नाम : मेवा<br>पति का नाम: किशन<br>गृह संख्या : 21<br>उम्र : 38 लिंग : महिला                     | फोटो उपलब्ध | 107 | NQI2324838 | निर्वाचक का नाम : सविता पाल<br>पति का नाम: गोविंद दास<br>गृह संख्या : 21<br>उम्र : 32 लिंग : महिला               | फोटो उपलब्ध | 108 | NQI1788439 | निर्वाचक का नाम : नारायण दास<br>पिता का नाम: दयाराम<br>गृह संख्या : 21<br>उम्र : 31 लिंग : पुरुष    | फोटो उपलब्ध |
| 109 | NQI1899509 | निर्वाचक का नाम : सुनील<br>पिता का नाम: रामप्रसाद<br>गृह संख्या : 21<br>उम्र : 29 लिंग : पुरुष              | फोटो उपलब्ध | 110 | NQI2035186 | निर्वाचक का नाम : दीनदयाल<br>पिता का नाम: मथुरा<br>गृह संख्या : 21<br>उम्र : 27 लिंग : पुरुष                     | फोटो उपलब्ध | 111 | NQI2496693 | निर्वाचक का नाम : सविता पाल<br>पति का नाम: दीनदयाल पाल<br>गृह संख्या : 21<br>उम्र : 26 लिंग : महिला | फोटो उपलब्ध |
| 112 | NQI2166932 | निर्वाचक का नाम : विद्या पाल<br>पति का नाम: सुनील पाल<br>गृह संख्या : 21<br>उम्र : 25 लिंग : महिला          | फोटो उपलब्ध | 113 | NQI2496768 | निर्वाचक का नाम : सुरेंद्र पाल<br>पिता का नाम: उत्तम पाल<br>गृह संख्या : 21<br>उम्र : 22 लिंग : पुरुष            | फोटो उपलब्ध | 114 | GDX1599786 | निर्वाचक का नाम : मनुवा पाल<br>पिता का नाम: कुल्ला पाल<br>गृह संख्या : 22<br>उम्र : 72 लिंग : पुरुष | फोटो उपलब्ध |
| 115 | GDX1599794 | निर्वाचक का नाम : धर्मी पाल<br>पति का नाम: मनुवा पाल<br>गृह संख्या : 22<br>उम्र : 70 लिंग : महिला           | फोटो उपलब्ध | 116 | GDX1057447 | निर्वाचक का नाम : काशीराम<br>पिता का नाम: कुल्ला<br>गृह संख्या : 22<br>उम्र : 68 लिंग : पुरुष                    | फोटो उपलब्ध | 117 | NQI2043420 | निर्वाचक का नाम : सुक्कन<br>पति का नाम: काशीराम<br>गृह संख्या : 22<br>उम्र : 66 लिंग : महिला        | फोटो उपलब्ध |
| 118 | GDX1599802 | निर्वाचक का नाम : गनेश<br>पिता का नाम: कुल्ला<br>गृह संख्या : 22<br>उम्र : 61 लिंग : पुरुष                  | फोटो उपलब्ध | 119 | GDX1599810 | निर्वाचक का नाम : खिलन<br>पति का नाम: गनेश<br>गृह संख्या : 22<br>उम्र : 58 लिंग : महिला                          | फोटो उपलब्ध | 120 | NQI2296978 | निर्वाचक का नाम : हरीराम<br>पिता का नाम: कुल्ला<br>गृह संख्या : 22<br>उम्र : 51 लिंग : पुरुष        | फोटो उपलब्ध |

|   |                           |  |                           |   |                           |
|---|---------------------------|--|---------------------------|---|---------------------------|
| 121<br>निर्वाचक का नाम : सियाबाई<br>पति का नाम: हरीराम<br>गृह संख्या : 22<br>उम्र : 49 लिंग : महिला             | NQI2043669<br>फोटो उपलब्ध | 122<br>निर्वाचक का नाम : जयराम पाल<br>पिता का नाम: मनुवा पाल<br>गृह संख्या : 22<br>उम्र : 46 लिंग : पुरुष  | GDX1057512<br>फोटो उपलब्ध | 123<br>निर्वाचक का नाम : सुदामा पाल<br>पति का नाम: जयराम पाल<br>गृह संख्या : 22<br>उम्र : 43 लिंग : महिला | GDX1599828<br>फोटो उपलब्ध |
| 124<br>निर्वाचक का नाम : देशराज<br>पिता का नाम: गनेश<br>गृह संख्या : 22<br>उम्र : 37 लिंग : पुरुष               | NQI1065879<br>फोटो उपलब्ध | 125<br>निर्वाचक का नाम : रामकिशोर<br>पिता का नाम: काशीराम<br>गृह संख्या : 22<br>उम्र : 33 लिंग : पुरुष     | NQI1666395<br>फोटो उपलब्ध | 126<br>निर्वाचक का नाम : भजन<br>पिता का नाम: गनेश<br>गृह संख्या : 22<br>उम्र : 32 लिंग : पुरुष            | NQI1666015<br>फोटो उपलब्ध |
| 127<br>निर्वाचक का नाम : जसरथ<br>पिता का नाम: काशीराम<br>गृह संख्या : 22<br>उम्र : 32 लिंग : पुरुष              | NQI1666387<br>फोटो उपलब्ध | 128<br>निर्वाचक का नाम : रोहित पाल<br>पिता का नाम: जयराम<br>गृह संख्या : 22<br>उम्र : 28 लिंग : पुरुष      | NQI1985340<br>फोटो उपलब्ध | 129<br>निर्वाचक का नाम : हनुमत<br>पिता का नाम: काशीराम<br>गृह संख्या : 22<br>उम्र : 27 लिंग : पुरुष       | NQI2004042<br>फोटो उपलब्ध |
| 130<br>निर्वाचक का नाम : वंदना<br>पति का नाम: देशराज<br>गृह संख्या : 22<br>उम्र : 27 लिंग : महिला               | NQI2087278<br>फोटो उपलब्ध | 131<br>निर्वाचक का नाम : रजनी देवी<br>पति का नाम: जसरथ<br>गृह संख्या : 22<br>उम्र : 27 लिंग : महिला        | NQI2204527<br>फोटो उपलब्ध | 132<br>निर्वाचक का नाम : दीपक पाल<br>पिता का नाम: जयराम पाल<br>गृह संख्या : 22<br>उम्र : 27 लिंग : पुरुष  | NQI2451219<br>फोटो उपलब्ध |
| 133<br>निर्वाचक का नाम : मोहन पाल<br>पिता का नाम: हरिराम<br>गृह संख्या : 22<br>उम्र : 24 लिंग : पुरुष           | NQI2324846<br>फोटो उपलब्ध | 134<br>निर्वाचक का नाम : आरती पाल<br>पति का नाम: भजन पाल<br>गृह संख्या : 22<br>उम्र : 24 लिंग : महिला      | NQI2324853<br>फोटो उपलब्ध | 135<br>निर्वाचक का नाम : विमलेश पाल<br>पति का नाम: रोहित पाल<br>गृह संख्या : 22<br>उम्र : 24 लिंग : महिला | NQI2451193<br>फोटो उपलब्ध |
| 136<br>निर्वाचक का नाम : प्रीति देवी राजपाली<br>पिता का नाम: जयराम<br>गृह संख्या : 22<br>उम्र : 24 लिंग : महिला | NQI2451201<br>फोटो उपलब्ध | 137<br>निर्वाचक का नाम : रानी पाल<br>पति का नाम: रामकिशोर पाल<br>गृह संख्या : 22<br>उम्र : 23 लिंग : महिला | NQI2552289<br>फोटो उपलब्ध | 138<br>निर्वाचक का नाम : गीता देवी<br>पति का नाम: मोहन पाल<br>गृह संख्या : 22<br>उम्र : 22 लिंग : महिला   | NQI2496651<br>फोटो उपलब्ध |
| 139<br>निर्वाचक का नाम : सुमित्रा पाल<br>पति का नाम: दीपक पाल<br>गृह संख्या : 22<br>उम्र : 22 लिंग : महिला      | NQI2660181<br>फोटो उपलब्ध | 140<br>निर्वाचक का नाम : भगुंती<br>पति का नाम: नथुवा<br>गृह संख्या : 23<br>उम्र : 78 लिंग : महिला          | GDX1057736<br>फोटो उपलब्ध | 141<br>निर्वाचक का नाम : मौना<br>पिता का नाम: गनुवा<br>गृह संख्या : 23<br>उम्र : 71 लिंग : पुरुष          | GDX1886449<br>फोटो उपलब्ध |
| 142<br>निर्वाचक का नाम : प्रेम<br>पिता का नाम: नथुवा<br>गृह संख्या : 23<br>उम्र : 50 लिंग : पुरुष               | GDX1599836<br>फोटो उपलब्ध | 143<br>निर्वाचक का नाम : ममता<br>पति का नाम: प्रेम पाल<br>गृह संख्या : 23<br>उम्र : 46 लिंग : महिला        | NQI2201556<br>फोटो उपलब्ध | 144<br>निर्वाचक का नाम : हरचरन<br>पिता का नाम: देवी<br>गृह संख्या : 23<br>उम्र : 41 लिंग : पुरुष          | NQI1065887<br>फोटो उपलब्ध |
| 145<br>निर्वाचक का नाम : धनीराम<br>पिता का नाम: नथुवा<br>गृह संख्या : 23<br>उम्र : 39 लिंग : पुरुष              | GDX1057504<br>फोटो उपलब्ध | 146<br>निर्वाचक का नाम : वीरवती<br>पति का नाम: धनीराम<br>गृह संख्या : 23<br>उम्र : 37 लिंग : महिला         | NQI1666056<br>फोटो उपलब्ध | 147<br>निर्वाचक का नाम : सरोज<br>पति का नाम: हरचरन<br>गृह संख्या : 23<br>उम्र : 36 लिंग : महिला           | NQI1666023<br>फोटो उपलब्ध |
| 148<br>निर्वाचक का नाम : गुंदा पाल<br>पिता का नाम: चिंटोला<br>गृह संख्या : 24<br>उम्र : 65 लिंग : पुरुष         | NQI0112235<br>फोटो उपलब्ध | 149<br>निर्वाचक का नाम : निमिया पाल<br>पति का नाम: गुंदा<br>गृह संख्या : 24<br>उम्र : 63 लिंग : महिला      | NQI2296986<br>फोटो उपलब्ध | 150<br>निर्वाचक का नाम : तुलसीदास<br>पिता का नाम: गुंदा<br>गृह संख्या : 24<br>उम्र : 27 लिंग : पुरुष      | NQI2035194<br>फोटो उपलब्ध |

|  |                           |  |                           |   |                           |
|--|---------------------------|--|---------------------------|---|---------------------------|
| 151<br>निर्वाचक का नाम : ज्योति पाल<br>पति का नाम: तुलसीदास पाल<br>गृह संख्या : 24<br>उम्र : 23 लिंग : महिला | NQI2496727<br>फोटो उपलब्ध | 152<br>निर्वाचक का नाम : हरदास<br>पिता का नाम: भरोसा<br>गृह संख्या : 25<br>उम्र : 61 लिंग : पुरुष              | GDX1599844<br>फोटो उपलब्ध | 153<br>निर्वाचक का नाम : रचकू<br>पति का नाम: हरदास<br>गृह संख्या : 25<br>उम्र : 59 लिंग : महिला         | GDX1057314<br>फोटो उपलब्ध |
| 154<br>निर्वाचक का नाम : चंदा<br>पिता का नाम: अजुद्धी<br>गृह संख्या : 25<br>उम्र : 49 लिंग : पुरुष           | GDX1599851<br>फोटो उपलब्ध | 155<br>निर्वाचक का नाम : वती<br>पति का नाम: चंदा<br>गृह संख्या : 25<br>उम्र : 48 लिंग : महिला                  | GDX1057322<br>फोटो उपलब्ध | 156<br>निर्वाचक का नाम : लक्षमन<br>पिता का नाम: दिविया<br>गृह संख्या : 25<br>उम्र : 47 लिंग : पुरुष     | GDX1057462<br>फोटो उपलब्ध |
| 157<br>निर्वाचक का नाम : संतोषी<br>पति का नाम: लछमन<br>गृह संख्या : 25<br>उम्र : 47 लिंग : महिला             | GDX1057470<br>फोटो उपलब्ध | 158<br>निर्वाचक का नाम : हरवल<br>पिता का नाम: देवी<br>गृह संख्या : 25<br>उम्र : 37 लिंग : पुरुष                | NQI1065895<br>फोटो उपलब्ध | 159<br>निर्वाचक का नाम : मातादीन<br>पिता का नाम: हरदास<br>गृह संख्या : 25<br>उम्र : 37 लिंग : पुरुष     | NQI1065903<br>फोटो उपलब्ध |
| 160<br>निर्वाचक का नाम : केशर<br>पति का नाम: मातादीन<br>गृह संख्या : 25<br>उम्र : 35 लिंग : महिला            | NQI1065911<br>फोटो उपलब्ध | 161<br>निर्वाचक का नाम : सोनम<br>पति का नाम: हरबल<br>गृह संख्या : 25<br>उम्र : 33 लिंग : महिला                 | NQI2248169<br>फोटो उपलब्ध | 162<br>निर्वाचक का नाम : राकेश<br>पिता का नाम: चंदा<br>गृह संख्या : 25<br>उम्र : 31 लिंग : पुरुष        | NQI1737626<br>फोटो उपलब्ध |
| 163<br>निर्वाचक का नाम : हीराबाई<br>पति का नाम: राकेश<br>गृह संख्या : 25<br>उम्र : 31 लिंग : महिला           | NQI1813732<br>फोटो उपलब्ध | 164<br>निर्वाचक का नाम : रामपाल<br>पिता का नाम: चंद्रपाल<br>गृह संख्या : 25<br>उम्र : 30 लिंग : पुरुष          | NQI2334886<br>फोटो उपलब्ध | 165<br>निर्वाचक का नाम : पुष्पेंद्र<br>पिता का नाम: हरदास<br>गृह संख्या : 25<br>उम्र : 29 लिंग : पुरुष  | NQI2369338<br>फोटो उपलब्ध |
| 166<br>निर्वाचक का नाम : भगवत सिंह<br>पिता का नाम: अनन्त सिंह<br>गृह संख्या : 25/1<br>उम्र : 63 लिंग : पुरुष | GDX1057397<br>फोटो उपलब्ध | 167<br>निर्वाचक का नाम : ज्वाला<br>पिता का नाम: भगोले<br>गृह संख्या : 26<br>उम्र : 85 लिंग : पुरुष             | GDX1599869<br>फोटो उपलब्ध | 168<br>निर्वाचक का नाम : रचकू<br>पति का नाम: ज्वाला<br>गृह संख्या : 26<br>उम्र : 83 लिंग : महिला        | GDX1057306<br>फोटो उपलब्ध |
| 169<br>निर्वाचक का नाम : चिंतामन<br>पिता का नाम: ज्वाला<br>गृह संख्या : 26<br>उम्र : 50 लिंग : पुरुष         | NQI1413210<br>फोटो उपलब्ध | 170<br>निर्वाचक का नाम : करी<br>पिता का नाम: ज्वाला<br>गृह संख्या : 26<br>उम्र : 49 लिंग : पुरुष               | GDX1599877<br>फोटो उपलब्ध | 171<br>निर्वाचक का नाम : कंदवाबाई<br>पति का नाम: करी<br>गृह संख्या : 26<br>उम्र : 47 लिंग : महिला       | GDX1057488<br>फोटो उपलब्ध |
| 172<br>निर्वाचक का नाम : सुमन<br>पति का नाम: चिंतामन<br>गृह संख्या : 26<br>उम्र : 44 लिंग : महिला            | GDX1599885<br>फोटो उपलब्ध | 173<br>निर्वाचक का नाम : शीला<br>पति का नाम: छंदी<br>गृह संख्या : 27<br>उम्र : 62 लिंग : महिला                 | GDX1952043<br>फोटो उपलब्ध | 174<br>निर्वाचक का नाम : छंदी<br>पिता का नाम: हलका<br>गृह संख्या : 27<br>उम्र : 56 लिंग : पुरुष         | NQI2043867<br>फोटो उपलब्ध |
| 175<br>निर्वाचक का नाम : पप्पू<br>पिता का नाम: छन्दी<br>गृह संख्या : 27<br>उम्र : 41 लिंग : पुरुष            | GDX1081124<br>फोटो उपलब्ध | 176<br>निर्वाचक का नाम : प्रकाश<br>पिता का नाम: छन्दी<br>गृह संख्या : 27<br>उम्र : 39 लिंग : पुरुष             | NQI1065929<br>फोटो उपलब्ध | 177<br>निर्वाचक का नाम : सितारा<br>पति का नाम: पप्पू<br>गृह संख्या : 27<br>उम्र : 39 लिंग : महिला       | GDX1081199<br>फोटो उपलब्ध |
| 178<br>निर्वाचक का नाम : अनीता<br>पति का नाम: प्रकाश<br>गृह संख्या : 27<br>उम्र : 35 लिंग : महिला            | NQI1065937<br>फोटो उपलब्ध | 179<br>निर्वाचक का नाम : विनोद बन्शकर<br>पिता का नाम: छंदी बन्शकर<br>गृह संख्या : 27<br>उम्र : 31 लिंग : पुरुष | NQI2594257<br>फोटो उपलब्ध | 180<br>निर्वाचक का नाम : इमीता बन्शकर<br>पति का नाम: विनोद<br>गृह संख्या : 27<br>उम्र : 25 लिंग : महिला | NQI2594240<br>फोटो उपलब्ध |

|   |            |   |            |  |            |
|---|------------|---|------------|--|------------|
| 181<br>निर्वाचक का नाम : रवीना बंसकार<br>पिता का नाम: पप्पू बंसकार<br>गृह संख्या : 27<br>उम्र : 25 लिंग : महिला     | NQI2657443 | 182<br>निर्वाचक का नाम : संध्या बंसकार<br>पिता का नाम: पप्पू बंसकार<br>गृह संख्या : 27<br>उम्र : 21 लिंग : महिला      | NQI2657559 | 183<br>निर्वाचक का नाम : हल्काई<br>पिता का नाम: कमला<br>गृह संख्या : 28<br>उम्र : 71 लिंग : पुरुष    | NQI2043891 |
| 184<br>निर्वाचक का नाम : सुंता<br>पिता का नाम: कमला<br>गृह संख्या : 28<br>उम्र : 66 लिंग : पुरुष                    | NQI2043917 | 185<br>निर्वाचक का नाम : झंडू<br>पति का नाम: सुंता<br>गृह संख्या : 28<br>उम्र : 64 लिंग : महिला                       | NQI2043925 | 186<br>निर्वाचक का नाम : मिठठू<br>पिता का नाम: धनुवा<br>गृह संख्या : 28<br>उम्र : 55 लिंग : पुरुष    | NQI2043933 |
| 187<br>निर्वाचक का नाम : रामसखी<br>पति का नाम: मिठठू<br>गृह संख्या : 28<br>उम्र : 53 लिंग : महिला                   | GDX1057496 | 188<br>निर्वाचक का नाम : घनश्याम<br>पिता का नाम: धनुवा<br>गृह संख्या : 28<br>उम्र : 48 लिंग : पुरुष                   | GDX1599893 | 189<br>निर्वाचक का नाम : सुनीता<br>पति का नाम: घनश्याम<br>गृह संख्या : 28<br>उम्र : 47 लिंग : महिला  | GDX1057520 |
| 190<br>निर्वाचक का नाम : जगदीश<br>पिता का नाम: धनुवा<br>गृह संख्या : 28<br>उम्र : 43 लिंग : पुरुष                   | GDX1599901 | 191<br>निर्वाचक का नाम : लालाराम<br>पिता का नाम: सुन्ता<br>गृह संख्या : 28<br>उम्र : 42 लिंग : पुरुष                  | NQI1065952 | 192<br>निर्वाचक का नाम : उर्मिला<br>पति का नाम: लालाराम<br>गृह संख्या : 28<br>उम्र : 40 लिंग : महिला | NQI1065960 |
| 193<br>निर्वाचक का नाम : वृन्दावन<br>पिता का नाम: धनुवा<br>गृह संख्या : 28<br>उम्र : 39 लिंग : पुरुष                | GDX1599919 | 194<br>निर्वाचक का नाम : भूवन<br>पति का नाम: ब्रन्दावन<br>गृह संख्या : 28<br>उम्र : 38 लिंग : महिला                   | NQI1666445 | 195<br>निर्वाचक का नाम : मालती<br>पति का नाम: जगदीश<br>गृह संख्या : 28<br>उम्र : 37 लिंग : महिला     | NQI1065945 |
| 196<br>निर्वाचक का नाम : प्रभा देवी<br>पति का नाम: नरेन्द्र<br>गृह संख्या : 28<br>उम्र : 34 लिंग : महिला            | NQI1946581 | 197<br>निर्वाचक का नाम : नरेन्द्र<br>पिता का नाम: मिठठू लाल<br>गृह संख्या : 28<br>उम्र : 33 लिंग : पुरुष              | NQI1352962 | 198<br>निर्वाचक का नाम : लछू<br>पिता का नाम: उददेता<br>गृह संख्या : 30/1<br>उम्र : 54 लिंग : पुरुष   | NQI2296945 |
| 199<br>निर्वाचक का नाम : लखनलाल<br>पिता का नाम: उददेता<br>गृह संख्या : 30/1<br>उम्र : 52 लिंग : पुरुष               | NQI2296929 | 200<br>निर्वाचक का नाम : सोना<br>पति का नाम: लछू<br>गृह संख्या : 30/1<br>उम्र : 52 लिंग : महिला                       | GDX1599927 | 201<br>निर्वाचक का नाम : घंसू<br>पिता का नाम: उददेता<br>गृह संख्या : 30/1<br>उम्र : 47 लिंग : पुरुष  | NQI2292977 |
| 202<br>निर्वाचक का नाम : ममता<br>पति का नाम: लखनलाल<br>गृह संख्या : 30/1<br>उम्र : 47 लिंग : महिला                  | NQI1413228 | 203<br>निर्वाचक का नाम : संतोष<br>पिता का नाम: लच्छू<br>गृह संख्या : 30/1<br>उम्र : 33 लिंग : पुरुष                   | NQI1526599 | 204<br>निर्वाचक का नाम : माया<br>पति का नाम: संतोष<br>गृह संख्या : 30/1<br>उम्र : 32 लिंग : महिला    | NQI1666403 |
| 205<br>निर्वाचक का नाम : रजनी बंशकार<br>पति का नाम: ब्रजेश बंशकार<br>गृह संख्या : 30/1<br>उम्र : 28 लिंग : महिला    | NQI2318707 | 206<br>निर्वाचक का नाम : अभिषेक<br>पिता का नाम: लखन लाल<br>गृह संख्या : 30/1<br>उम्र : 28 लिंग : पुरुष                | NQI2004059 | 207<br>निर्वाचक का नाम : ब्रजेश<br>पिता का नाम: लच्छू<br>गृह संख्या : 30/1<br>उम्र : 27 लिंग : पुरुष | NQI2087609 |
| 208<br>निर्वाचक का नाम : राजकुमार बंशकार<br>पिता का नाम: घंसू बंशकार<br>गृह संख्या : 30/1<br>उम्र : 24 लिंग : पुरुष | NQI2614121 | 209<br>निर्वाचक का नाम : लक्ष्मी बंशकार<br>पति का नाम: राजकुमार बंशकार<br>गृह संख्या : 30/1<br>उम्र : 22 लिंग : महिला | NQI2541621 | 210<br>निर्वाचक का नाम : भजजू<br>पिता का नाम: उददेता<br>गृह संख्या : 30/2<br>उम्र : 60 लिंग : पुरुष  | GDX1599943 |

|  |                           |   |                           |   |                           |
|--|---------------------------|---|---------------------------|---|---------------------------|
| 211<br>निर्वाचक का नाम : शीलवती<br>पति का नाम: भज्जू<br>गृह संख्या : 30/2<br>उम्र : 58 लिंग : महिला                  | GDX1599950<br>फोटो उपलब्ध | 212<br>निर्वाचक का नाम : विमला<br>पति का नाम: दीपक<br>गृह संख्या : 30/2<br>उम्र : 33 लिंग : महिला                 | NQI1666304<br>फोटो उपलब्ध | 213<br>निर्वाचक का नाम : दीपक कुमार<br>पिता का नाम: भैयालाल<br>गृह संख्या : 30/2<br>उम्र : 32 लिंग : पुरुष          | NQI1526607<br>फोटो उपलब्ध |
| 214<br>निर्वाचक का नाम : जीतेन्द्र<br>पिता का नाम: भैयालाल<br>गृह संख्या : 30/2<br>उम्र : 32 लिंग : पुरुष            | NQI1666312<br>फोटो उपलब्ध | 215<br>निर्वाचक का नाम : गनेशी<br>पति का नाम: जीतेन्द्र<br>गृह संख्या : 30/2<br>उम्र : 32 लिंग : महिला            | NQI1666296<br>फोटो उपलब्ध | 216<br>निर्वाचक का नाम : सेव<br>पिता का नाम: परमुवा<br>गृह संख्या : 30/3<br>उम्र : 70 लिंग : पुरुष                  | GDX1057421<br>फोटो उपलब्ध |
| 217<br>निर्वाचक का नाम : कल्लू<br>पिता का नाम: सेव<br>गृह संख्या : 30/3<br>उम्र : 40 लिंग : पुरुष                    | GDX1057702<br>फोटो उपलब्ध | 218<br>निर्वाचक का नाम : ऊषा देवी<br>पति का नाम: कल्लू<br>गृह संख्या : 30/3<br>उम्र : 39 लिंग : महिला             | GDX1080407<br>फोटो उपलब्ध | 219<br>निर्वाचक का नाम : सोनू बंशकार<br>पिता का नाम: कल्लू बंशकार<br>गृह संख्या : 30/3<br>उम्र : 26 लिंग : पुरुष    | NQI2596302<br>फोटो उपलब्ध |
| 220<br>निर्वाचक का नाम : रचना देवी वंशकर<br>पति का नाम: सोनू वंशकर<br>गृह संख्या : 30/3<br>उम्र : 21 लिंग : महिला    | NQI2595494<br>फोटो उपलब्ध | 221<br>निर्वाचक का नाम : ननुवा<br>पिता का नाम: हल्का<br>गृह संख्या : 32<br>उम्र : 87 लिंग : पुरुष                 | NQI1666320<br>फोटो उपलब्ध | 222<br>निर्वाचक का नाम : चऊदे अहिरवार<br>पिता का नाम: मल्हू<br>गृह संख्या : 32<br>उम्र : 66 लिंग : पुरुष            | NQI2601094<br>फोटो उपलब्ध |
| 223<br>निर्वाचक का नाम : दीपचन्द्र<br>पिता का नाम: ननुवा<br>गृह संख्या : 32<br>उम्र : 41 लिंग : पुरुष                | NQI0112243<br>फोटो उपलब्ध | 224<br>निर्वाचक का नाम : कन्हैया<br>पिता का नाम: मकुन्दी<br>गृह संख्या : 32<br>उम्र : 39 लिंग : पुरुष             | NQI1065978<br>फोटो उपलब्ध | 225<br>निर्वाचक का नाम : सखी<br>पति का नाम: दीपचन्द्र<br>गृह संख्या : 32<br>उम्र : 39 लिंग : महिला                  | NQI0112250<br>फोटो उपलब्ध |
| 226<br>निर्वाचक का नाम : रामदेवी<br>पति का नाम: कन्हैया<br>गृह संख्या : 32<br>उम्र : 39 लिंग : महिला                 | NQI1065986<br>फोटो उपलब्ध | 227<br>निर्वाचक का नाम : प्रीति अहिरवार<br>पति का नाम: संदीप अहिरवार<br>गृह संख्या : 32<br>उम्र : 23 लिंग : महिला | NQI2703643<br>फोटो उपलब्ध | 228<br>निर्वाचक का नाम : संदीप अहिरवार<br>पिता का नाम: कन्हैया अहिरवार<br>गृह संख्या : 32<br>उम्र : 20 लिंग : पुरुष | NQI2705010<br>फोटो उपलब्ध |
| 229<br>निर्वाचक का नाम : राम प्यारी अहिरवार<br>पति का नाम: चऊदे अहिरवार<br>गृह संख्या : 33<br>उम्र : 69 लिंग : महिला | NQI2601219<br>फोटो उपलब्ध | 230<br>निर्वाचक का नाम : बुक्कू<br>पिता का नाम: मल्थुवा<br>गृह संख्या : 33<br>उम्र : 64 लिंग : पुरुष              | GDX1599984<br>फोटो उपलब्ध | 231<br>निर्वाचक का नाम : घनश्याम<br>पिता का नाम: मल्थुवा<br>गृह संख्या : 33<br>उम्र : 54 लिंग : पुरुष               | GDX1600006<br>फोटो उपलब्ध |
| 232<br>निर्वाचक का नाम : परमलाल<br>पिता का नाम: मल्थुवा<br>गृह संख्या : 33<br>उम्र : 51 लिंग : पुरुष                 | GDX1886696<br>फोटो उपलब्ध | 233<br>निर्वाचक का नाम : रचकू<br>पति का नाम: परमलाल<br>गृह संख्या : 33<br>उम्र : 48 लिंग : महिला                  | GDX1886704<br>फोटो उपलब्ध | 234<br>निर्वाचक का नाम : देवीदयाल<br>पिता का नाम: मल्थु<br>गृह संख्या : 33<br>उम्र : 45 लिंग : पुरुष                | GDX1600022<br>फोटो उपलब्ध |
| 235<br>निर्वाचक का नाम : दीनदयाल<br>पिता का नाम: छिदामी<br>गृह संख्या : 33<br>उम्र : 42 लिंग : पुरुष                 | NQI1666338<br>फोटो उपलब्ध | 236<br>निर्वाचक का नाम : रामदेवी<br>पति का नाम: देवीदयाल<br>गृह संख्या : 33<br>उम्र : 41 लिंग : महिला             | GDX1600030<br>फोटो उपलब्ध | 237<br>निर्वाचक का नाम : लालाराम<br>पिता का नाम: छिदामी<br>गृह संख्या : 33<br>उम्र : 37 लिंग : पुरुष                | NQI1813740<br>फोटो उपलब्ध |
| 238<br>निर्वाचक का नाम : कमला<br>पति का नाम: लालाराम<br>गृह संख्या : 33<br>उम्र : 34 लिंग : महिला                    | NQI1526615<br>फोटो उपलब्ध | 239<br>निर्वाचक का नाम : नीलम<br>पति का नाम: मातादीन<br>गृह संख्या : 33<br>उम्र : 26 लिंग : महिला                 | NQI2318723<br>फोटो उपलब्ध | 240<br>निर्वाचक का नाम : सरजू<br>पति का नाम: भगना<br>गृह संख्या : 34<br>उम्र : 73 लिंग : महिला                      | NQI2043768<br>फोटो उपलब्ध |

|   |                           |   |                           |   |                           |
|---|---------------------------|---|---------------------------|---|---------------------------|
| 241<br>निर्वाचक का नाम : हरनाम<br>पिता का नाम: छन्नी<br>गृह संख्या : 34<br>उम्र : 49 लिंग : पुरुष     | NQI1526623<br>फोटो उपलब्ध | 242<br>निर्वाचक का नाम : द्रोपती<br>पति का नाम: हरनाम<br>गृह संख्या : 34<br>उम्र : 47 लिंग : महिला            | NQI1526631<br>फोटो उपलब्ध | 243<br>निर्वाचक का नाम : चिरोजी<br>पति का नाम: कुडया<br>गृह संख्या : 35<br>उम्र : 77 लिंग : महिला                 | GDX1886738<br>फोटो उपलब्ध |
| 244<br>निर्वाचक का नाम : कली<br>पिता का नाम: कुडया<br>गृह संख्या : 35<br>उम्र : 61 लिंग : पुरुष       | GDX1600055<br>फोटो उपलब्ध | 245<br>निर्वाचक का नाम : मलीदा<br>पति का नाम: कली<br>गृह संख्या : 35<br>उम्र : 59 लिंग : महिला                | GDX1600063<br>फोटो उपलब्ध | 246<br>निर्वाचक का नाम : पूरन<br>पिता का नाम: कली<br>गृह संख्या : 35<br>उम्र : 32 लिंग : पुरुष                    | NQI1666346<br>फोटो उपलब्ध |
| 247<br>निर्वाचक का नाम : कुसुम<br>पति का नाम: पूरन<br>गृह संख्या : 35<br>उम्र : 32 लिंग : महिला       | NQI1666502<br>फोटो उपलब्ध | 248<br>निर्वाचक का नाम : मुलचंद्र अहिरवार<br>पिता का नाम: कली<br>गृह संख्या : 35<br>उम्र : 26 लिंग : पुरुष    | NQI2192920<br>फोटो उपलब्ध | 249<br>निर्वाचक का नाम : भारती देवी अहिरवार<br>पिता का नाम: मुलचंद्र<br>गृह संख्या : 35<br>उम्र : 26 लिंग : महिला | NQI2200277<br>फोटो उपलब्ध |
| 250<br>निर्वाचक का नाम : मुन्नी<br>पति का नाम: चिंतामन<br>गृह संख्या : 38<br>उम्र : 65 लिंग : महिला   | NQI2043834<br>फोटो उपलब्ध | 251<br>निर्वाचक का नाम : अशोक<br>पिता का नाम: चिंतामन<br>गृह संख्या : 38<br>उम्र : 43 लिंग : पुरुष            | GDX1057439<br>फोटो उपलब्ध | 252<br>निर्वाचक का नाम : भागवती<br>पति का नाम: अशोक<br>गृह संख्या : 38<br>उम्र : 40 लिंग : महिला                  | GDX1600071<br>फोटो उपलब्ध |
| 253<br>निर्वाचक का नाम : कोशिया<br>पति का नाम: परमा<br>गृह संख्या : 39<br>उम्र : 81 लिंग : महिला      | NQI2043859<br>फोटो उपलब्ध | 254<br>निर्वाचक का नाम : मोहनलाल<br>पिता का नाम: परमा<br>गृह संख्या : 39<br>उम्र : 52 लिंग : पुरुष            | GDX1904671<br>फोटो उपलब्ध | 255<br>निर्वाचक का नाम : मीरा<br>पति का नाम: मोहनलाल<br>गृह संख्या : 39<br>उम्र : 50 लिंग : महिला                 | NQI2292993<br>फोटो उपलब्ध |
| 256<br>निर्वाचक का नाम : काशीराम<br>पिता का नाम: परमा<br>गृह संख्या : 39<br>उम्र : 48 लिंग : पुरुष    | GDX1600089<br>फोटो उपलब्ध | 257<br>निर्वाचक का नाम : पुष्पा<br>पति का नाम: काशीराम<br>गृह संख्या : 39<br>उम्र : 47 लिंग : महिला           | GDX1600097<br>फोटो उपलब्ध | 258<br>निर्वाचक का नाम : जगदीश<br>पिता का नाम: परमा<br>गृह संख्या : 39<br>उम्र : 44 लिंग : पुरुष                  | GDX1600105<br>फोटो उपलब्ध |
| 259<br>निर्वाचक का नाम : राजाबेटी<br>पति का नाम: जगदीश<br>गृह संख्या : 39<br>उम्र : 42 लिंग : महिला   | GDX1600113<br>फोटो उपलब्ध | 260<br>निर्वाचक का नाम : प्यारेलाल<br>पिता का नाम: परमा<br>गृह संख्या : 39<br>उम्र : 39 लिंग : पुरुष          | GDX1081355<br>फोटो उपलब्ध | 261<br>निर्वाचक का नाम : मुकेश<br>पिता का नाम: चनू<br>गृह संख्या : 39<br>उम्र : 37 लिंग : पुरुष                   | NQI1065994<br>फोटो उपलब्ध |
| 262<br>निर्वाचक का नाम : विमला<br>पति का नाम: प्यारे लाल<br>गृह संख्या : 39<br>उम्र : 37 लिंग : महिला | NQI1737634<br>फोटो उपलब्ध | 263<br>निर्वाचक का नाम : रतिअहिरवार<br>पति का नाम: मुकेश अहिरवार<br>गृह संख्या : 39<br>उम्र : 34 लिंग : महिला | NQI2503084<br>फोटो उपलब्ध | 264<br>निर्वाचक का नाम : कललू<br>पिता का नाम: छक्की<br>गृह संख्या : 40<br>उम्र : 61 लिंग : पुरुष                  | NQI2044071<br>फोटो उपलब्ध |
| 265<br>निर्वाचक का नाम : ज्ञान<br>पति का नाम: कल्लू<br>गृह संख्या : 40<br>उम्र : 59 लिंग : महिला      | GDX1600121<br>फोटो उपलब्ध | 266<br>निर्वाचक का नाम : महेश<br>पिता का नाम: कल्लू<br>गृह संख्या : 40<br>उम्र : 39 लिंग : पुरुष              | NQI1666536<br>फोटो उपलब्ध | 267<br>निर्वाचक का नाम : दिनेश<br>पिता का नाम: कल्लू<br>गृह संख्या : 40<br>उम्र : 37 लिंग : पुरुष                 | NQI1666510<br>फोटो उपलब्ध |
| 268<br>निर्वाचक का नाम : राहिल<br>पति का नाम: महेश<br>गृह संख्या : 40<br>उम्र : 37 लिंग : महिला       | NQI1666544<br>फोटो उपलब्ध | 269<br>निर्वाचक का नाम : गीता<br>पति का नाम: दिनेश<br>गृह संख्या : 40<br>उम्र : 36 लिंग : महिला               | NQI1666528<br>फोटो उपलब्ध | 270<br>निर्वाचक का नाम : पार्वती<br>पति का नाम: धनुवा<br>गृह संख्या : 41<br>उम्र : 84 लिंग : महिला                | NQI1666353<br>फोटो उपलब्ध |

|  |                           |   |                           |  |                           |
|--|---------------------------|---|---------------------------|--|---------------------------|
| 271<br>निर्वाचक का नाम : तुलसी<br>पिता का नाम: धनुवा<br>गृह संख्या : 41<br>उम्र : 56 लिंग : पुरुष                      | GDX1600154<br>फोटो उपलब्ध | 272<br>निर्वाचक का नाम : सुदामा<br>पति का नाम: तुलसी<br>गृह संख्या : 41<br>उम्र : 54 लिंग : महिला                       | GDX1081108<br>फोटो उपलब्ध | 273<br>निर्वाचक का नाम : अजुद्धी<br>पिता का नाम: धनुवा<br>गृह संख्या : 41<br>उम्र : 48 लिंग : पुरुष              | NQI2044089<br>फोटो उपलब्ध |
| 274<br>निर्वाचक का नाम : हरबू<br>पति का नाम: अजुद्धी<br>गृह संख्या : 41<br>उम्र : 47 लिंग : महिला                      | GDX1081116<br>फोटो उपलब्ध | 275<br>निर्वाचक का नाम : भागीरथ अहिरवार<br>पिता का नाम: धनुवा अहिरवार<br>गृह संख्या : 41<br>उम्र : 42 लिंग : पुरुष      | NQI1813757<br>फोटो उपलब्ध | 276<br>निर्वाचक का नाम : मीरा अहिरवार<br>पति का नाम: भागीरथ अहिरवार<br>गृह संख्या : 41<br>उम्र : 36 लिंग : महिला | NQI1526649<br>फोटो उपलब्ध |
| 277<br>निर्वाचक का नाम : अनंतराम अहिरवार<br>पिता का नाम: तुलसीदास अहिरवार<br>गृह संख्या : 41<br>उम्र : 32 लिंग : पुरुष | NQI1788371<br>फोटो उपलब्ध | 278<br>निर्वाचक का नाम : रामलाल अहिरवार<br>पिता का नाम: तुलसीदास अहिरवार<br>गृह संख्या : 41<br>उम्र : 30 लिंग : पुरुष   | NQI1870781<br>फोटो उपलब्ध | 279<br>निर्वाचक का नाम : ज्योति<br>पति का नाम: अनंतराम<br>गृह संख्या : 41<br>उम्र : 28 लिंग : महिला              | NQI2087328<br>फोटो उपलब्ध |
| 280<br>निर्वाचक का नाम : रामदीन<br>पिता का नाम: तुलसीदास<br>गृह संख्या : 41<br>उम्र : 26 लिंग : पुरुष                  | NQI2087310<br>फोटो उपलब्ध | 281<br>निर्वाचक का नाम : रश्मि देवी अहिरवार<br>पिता का नाम: भागीरथ अहिरवार<br>गृह संख्या : 41<br>उम्र : 22 लिंग : महिला | NQI2451250<br>फोटो उपलब्ध | 282<br>निर्वाचक का नाम : निमिया<br>पति का नाम: मुनुवा<br>गृह संख्या : 42<br>उम्र : 78 लिंग : महिला               | GDX1600162<br>फोटो उपलब्ध |
| 283<br>निर्वाचक का नाम : चनू<br>पिता का नाम: मुनुवा<br>गृह संख्या : 42<br>उम्र : 55 लिंग : पुरुष                       | NQI1870799<br>फोटो उपलब्ध | 284<br>निर्वाचक का नाम : जसोदा<br>पति का नाम: चनू<br>गृह संख्या : 42<br>उम्र : 52 लिंग : महिला                          | GDX1600188<br>फोटो उपलब्ध | 285<br>निर्वाचक का नाम : दमरू<br>पिता का नाम: मुनुवा<br>गृह संख्या : 42<br>उम्र : 48 लिंग : पुरुष                | GDX1600196<br>फोटो उपलब्ध |
| 286<br>निर्वाचक का नाम : मकखन<br>पति का नाम: दमरू<br>गृह संख्या : 42<br>उम्र : 48 लिंग : महिला                         | GDX1600204<br>फोटो उपलब्ध | 287<br>निर्वाचक का नाम : धनश्याम<br>पिता का नाम: मुनुवा<br>गृह संख्या : 42<br>उम्र : 43 लिंग : पुरुष                    | GDX1600212<br>फोटो उपलब्ध | 288<br>निर्वाचक का नाम : भागीरथ<br>पिता का नाम: मुनुवा<br>गृह संख्या : 42<br>उम्र : 41 लिंग : पुरुष              | GDX1886688<br>फोटो उपलब्ध |
| 289<br>निर्वाचक का नाम : रामवती<br>पति का नाम: धनश्याम<br>गृह संख्या : 42<br>उम्र : 41 लिंग : महिला                    | GDX1600220<br>फोटो उपलब्ध | 290<br>निर्वाचक का नाम : वीरवती<br>पति का नाम: भागीरथ<br>गृह संख्या : 42<br>उम्र : 37 लिंग : महिला                      | NQI1666049<br>फोटो उपलब्ध | 291<br>निर्वाचक का नाम : नंदकिशोर<br>पिता का नाम: चनू<br>गृह संख्या : 42<br>उम्र : 35 लिंग : पुरुष               | NQI1066000<br>फोटो उपलब्ध |
| 292<br>निर्वाचक का नाम : केशव<br>पिता का नाम: चनू<br>गृह संख्या : 42<br>उम्र : 30 लिंग : पुरुष                         | NQI1836147<br>फोटो उपलब्ध | 293<br>निर्वाचक का नाम : संतोषी<br>पति का नाम: नंदकिशोर<br>गृह संख्या : 42<br>उम्र : 29 लिंग : महिला                    | NQI2035202<br>फोटो उपलब्ध | 294<br>निर्वाचक का नाम : आरती<br>पिता का नाम: महेंद्र<br>गृह संख्या : 42<br>उम्र : 26 लिंग : महिला               | NQI2365849<br>फोटो उपलब्ध |
| 295<br>निर्वाचक का नाम : चम्पा अहिरवार<br>पति का नाम: मातादीन अहिरवार<br>गृह संख्या : 42<br>उम्र : 26 लिंग : महिला     | NQI2594216<br>फोटो उपलब्ध | 296<br>निर्वाचक का नाम : मातादीन अहिरवार<br>पिता का नाम: दमरू लाल अहिरवार<br>गृह संख्या : 42<br>उम्र : 26 लिंग : पुरुष  | NQI2594224<br>फोटो उपलब्ध | 297<br>निर्वाचक का नाम : उषा अहिरवार<br>पति का नाम: केशव<br>गृह संख्या : 42<br>उम्र : 25 लिंग : महिला            | NQI2355089<br>फोटो उपलब्ध |
| 298<br>निर्वाचक का नाम : छिटू<br>पिता का नाम: सदुवा<br>गृह संख्या : 43<br>उम्र : 71 लिंग : पुरुष                       | GDX1081132<br>फोटो उपलब्ध | 299<br>निर्वाचक का नाम : पनकू<br>पति का नाम: छिटू<br>गृह संख्या : 43<br>उम्र : 69 लिंग : महिला                          | GDX1600238<br>फोटो उपलब्ध | 300<br>निर्वाचक का नाम : बालकिशन<br>पिता का नाम: छिटू<br>गृह संख्या : 43<br>उम्र : 43 लिंग : पुरुष               | GDX1081017<br>फोटो उपलब्ध |

|   |                           |  |                           |  |                           |
|---|---------------------------|--|---------------------------|--|---------------------------|
| 301<br>निर्वाचक का नाम : सीता<br>पति का नाम: बालकिशन<br>गृह संख्या : 43<br>उम्र : 41 लिंग : महिला     | GDX1081009<br>फोटो उपलब्ध | 302<br>निर्वाचक का नाम : लालाराम<br>पिता का नाम: छिदू<br>गृह संख्या : 43<br>उम्र : 39 लिंग : पुरुष                                     | NQI1666064<br>फोटो उपलब्ध | 303<br>निर्वाचक का नाम : कुंवर वाई<br>पति का नाम: लालाराम<br>गृह संख्या : 43<br>उम्र : 36 लिंग : महिला                                   | NQI1666361<br>फोटो उपलब्ध |
| 304<br>निर्वाचक का नाम : बालादीन<br>पिता का नाम: छिदू<br>गृह संख्या : 43<br>उम्र : 32 लिंग : पुरुष    | NQI1874973<br>फोटो उपलब्ध | 305<br>निर्वाचक का नाम : विमला<br>पति का नाम: बालादीन<br>गृह संख्या : 43<br>उम्र : 31 लिंग : महिला                                     | NQI1874981<br>फोटो उपलब्ध | 306<br>निर्वाचक का नाम : दयाराम<br>पिता का नाम: पल्लू<br>गृह संख्या : 44<br>उम्र : 84 लिंग : पुरुष                                       | GDX1886761<br>फोटो उपलब्ध |
| 307<br>निर्वाचक का नाम : लछिया<br>पति का नाम: दयाराम<br>गृह संख्या : 44<br>उम्र : 81 लिंग : महिला     | GDX1886753<br>फोटो उपलब्ध | 308<br>निर्वाचक का नाम : कडोरे अहिरवार<br>पिता का नाम: दयाराम अहिरवार<br>गृह संख्या : 44<br>उम्र : 63 लिंग : पुरुष                     | GDX1600246<br>फोटो उपलब्ध | 309<br>निर्वाचक का नाम : नारायणदास<br>पिता का नाम: दयाराम<br>गृह संख्या : 44<br>उम्र : 54 लिंग : पुरुष                                   | GDX1600261<br>फोटो उपलब्ध |
| 310<br>निर्वाचक का नाम : फुलिया<br>पति का नाम: नारायणदास<br>गृह संख्या : 44<br>उम्र : 53 लिंग : महिला | GDX1600279<br>फोटो उपलब्ध | 311<br>निर्वाचक का नाम : राधा अहिरवार<br>पति का नाम: कडोरे अहिरवार<br>गृह संख्या : 44<br>उम्र : 53 लिंग : महिला                        | GDX1600253<br>फोटो उपलब्ध | 312<br>निर्वाचक का नाम : हरीराम<br>पिता का नाम: नारायण<br>गृह संख्या : 44<br>उम्र : 32 लिंग : पुरुष                                      | NQI1666072<br>फोटो उपलब्ध |
| 313<br>निर्वाचक का नाम : अंगूरी<br>पति का नाम: हरीराम<br>गृह संख्या : 44<br>उम्र : 32 लिंग : महिला    | NQI1666031<br>फोटो उपलब्ध | 314<br>निर्वाचक का नाम : रामकिशन<br>पिता का नाम: नारायण दास<br>गृह संख्या : 44<br>उम्र : 30 लिंग : पुरुष                               | NQI1899533<br>फोटो उपलब्ध | 315<br>निर्वाचक का नाम : हर बाई<br>पति का नाम: रामकिशन<br>गृह संख्या : 44<br>उम्र : 29 लिंग : महिला                                      | NQI1899541<br>फोटो उपलब्ध |
| 316<br>निर्वाचक का नाम : राणी<br>पिता का नाम: कदोरे<br>गृह संख्या : 44<br>उम्र : 28 लिंग : महिला      | NQI2201853<br>फोटो उपलब्ध | 317<br>निर्वाचक का नाम : मोहन<br>पिता का नाम: फुदिया<br>गृह संख्या : 45<br>उम्र : 69 लिंग : पुरुष                                      | GDX1904689<br>फोटो उपलब्ध | 318<br>निर्वाचक का नाम : सरजू<br>पति का नाम: मोहन<br>गृह संख्या : 45<br>उम्र : 67 लिंग : महिला   | GDX1600287<br>फोटो उपलब्ध |
| 319<br>निर्वाचक का नाम : हरीराम<br>पिता का नाम: मोहन<br>गृह संख्या : 45<br>उम्र : 45 लिंग : पुरुष     | GDX1904739<br>फोटो उपलब्ध | 320<br>निर्वाचक का नाम : बलराम<br>पिता का नाम: मोहन<br>गृह संख्या : 45<br>उम्र : 43 लिंग : पुरुष                                       | GDX1600295<br>फोटो उपलब्ध | 321<br>निर्वाचक का नाम : सुमन<br>पति का नाम: हरीराम<br>गृह संख्या : 45<br>उम्र : 43 लिंग : महिला   | GDX1080282<br>फोटो उपलब्ध |
| 322<br>निर्वाचक का नाम : हीरा<br>पति का नाम: बलराम<br>गृह संख्या : 45<br>उम्र : 41 लिंग : महिला       | NQI1666379<br>फोटो उपलब्ध | 323<br>निर्वाचक का नाम : गोविन्द दास अहिरवार अहिरवार<br>पिता का नाम: मोहन अहिरवार अहिरवार<br>गृह संख्या : 45<br>उम्र : 41 लिंग : महिला | NQI2698835<br>फोटो उपलब्ध | 324<br>निर्वाचक का नाम : शीलकुवर अहिरवार अहिरवार<br>पति का नाम: गोविन्द दास अहिरवार अहिरवार<br>गृह संख्या : 45<br>उम्र : 39 लिंग : महिला | NQI2698843<br>फोटो उपलब्ध |
| 325<br>निर्वाचक का नाम : सुत्राम<br>पिता का नाम: हरीराम<br>गृह संख्या : 45<br>उम्र : 28 लिंग : पुरुष  | NQI2035269<br>फोटो उपलब्ध | 326<br>निर्वाचक का नाम : गिरजा<br>पति का नाम: सुत्राम<br>गृह संख्या : 45<br>उम्र : 27 लिंग : महिला                                     | NQI2035251<br>फोटो उपलब्ध | 327<br>निर्वाचक का नाम : बंटी अहिरवार<br>पिता का नाम: हरिराम अहिरवार<br>गृह संख्या : 45<br>उम्र : 23 लिंग : पुरुष                        | NQI2602845<br>फोटो उपलब्ध |
| 328<br>निर्वाचक का नाम : धंसू<br>पिता का नाम: गनुवा<br>गृह संख्या : 46<br>उम्र : 64 लिंग : पुरुष      | GDX1057603<br>फोटो उपलब्ध | 329<br>निर्वाचक का नाम : भागवती<br>पति का नाम: धंसू<br>गृह संख्या : 46<br>उम्र : 61 लिंग : महिला                                       | GDX1057587<br>फोटो उपलब्ध | 330<br>निर्वाचक का नाम : हटौली<br>पिता का नाम: गनुवा<br>गृह संख्या : 46<br>उम्र : 54 लिंग : पुरुष  | GDX1600303<br>फोटो उपलब्ध |

|  |                           |  |                           |   |                           |
|--|---------------------------|--|---------------------------|---|---------------------------|
| 331<br>निर्वाचक का नाम : गुड्डी<br>पति का नाम: हटौली<br>गृह संख्या : 46<br>उम्र : 52 लिंग : महिला                      | GDX1600311<br>फोटो उपलब्ध | 332<br>निर्वाचक का नाम : अरविन्द्र<br>पिता का नाम: धनश्याम<br>गृह संख्या : 46<br>उम्र : 29 लिंग : पुरुष        | NQI1925130<br>फोटो उपलब्ध | 333<br>निर्वाचक का नाम : रविता<br>पति का नाम: अरविंद<br>गृह संख्या : 46<br>उम्र : 29 लिंग : महिला                 | NQI2202364<br>फोटो उपलब्ध |
| 334<br>निर्वाचक का नाम : सुमित<br>पिता का नाम: हटौली<br>गृह संख्या : 46<br>उम्र : 26 लिंग : पुरुष                      | NQI2087641<br>फोटो उपलब्ध | 335<br>निर्वाचक का नाम : किशरिया<br>पति का नाम: प्रागी<br>गृह संख्या : 47<br>उम्र : 73 लिंग : महिला            | GDX1600337<br>फोटो उपलब्ध | 336<br>निर्वाचक का नाम : कल्लू अहिरवार<br>पिता का नाम: नथूवा अहिरवार<br>गृह संख्या : 47<br>उम्र : 61 लिंग : पुरुष | GDX1081389<br>फोटो उपलब्ध |
| 337<br>निर्वाचक का नाम : पप्पू<br>पिता का नाम: प्रागी<br>गृह संख्या : 47<br>उम्र : 51 लिंग : पुरुष                     | GDX1600345<br>फोटो उपलब्ध | 338<br>निर्वाचक का नाम : रामकुमारी<br>पति का नाम: पप्पू<br>गृह संख्या : 47<br>उम्र : 49 लिंग : महिला           | GDX1600352<br>फोटो उपलब्ध | 339<br>निर्वाचक का नाम : बलराम<br>पिता का नाम: प्रागी<br>गृह संख्या : 47<br>उम्र : 39 लिंग : पुरुष                | GDX1886522<br>फोटो उपलब्ध |
| 340<br>निर्वाचक का नाम : अभिषेक अहिरवार<br>पिता का नाम: पन्ना लाल अहिरवार<br>गृह संख्या : 47<br>उम्र : 21 लिंग : पुरुष | NQI2665248<br>फोटो उपलब्ध | 341<br>निर्वाचक का नाम : भुमानीबाई<br>पति का नाम: फुंदिया<br>गृह संख्या : 49<br>उम्र : 64 लिंग : महिला         | NQI0112276<br>फोटो उपलब्ध | 342<br>निर्वाचक का नाम : टल्लू<br>पिता का नाम: हलका<br>गृह संख्या : 49<br>उम्र : 55 लिंग : पुरुष                  | NQI2044162<br>फोटो उपलब्ध |
| 343<br>निर्वाचक का नाम : पार्वती<br>पति का नाम: टल्लू<br>गृह संख्या : 49<br>उम्र : 53 लिंग : महिला                     | NQI0112284<br>फोटो उपलब्ध | 344<br>निर्वाचक का नाम : रतीराम<br>पिता का नाम: फुन्दिया<br>गृह संख्या : 49<br>उम्र : 43 लिंग : पुरुष          | GDX2213023<br>फोटो उपलब्ध | 345<br>निर्वाचक का नाम : महेश<br>पिता का नाम: फुंदी<br>गृह संख्या : 49<br>उम्र : 35 लिंग : पुरुष                  | NQI1737642<br>फोटो उपलब्ध |
| 346<br>निर्वाचक का नाम : राहुल बंशकार<br>पिता का नाम: फुंदिया बंशकार<br>गृह संख्या : 49<br>उम्र : 25 लिंग : पुरुष      | NQI2724060<br>फोटो उपलब्ध | 347<br>निर्वाचक का नाम : वंदना वंशकार<br>पति का नाम: राहुल बंशकार<br>गृह संख्या : 49<br>उम्र : 26 लिंग : महिला | NQI2724078<br>फोटो उपलब्ध | 348<br>निर्वाचक का नाम : रतीराम<br>पिता का नाम: छक्की<br>गृह संख्या : 50<br>उम्र : 69 लिंग : पुरुष                | GDX1600378<br>फोटो उपलब्ध |
| 349<br>निर्वाचक का नाम : दयाराम<br>पिता का नाम: छक्की<br>गृह संख्या : 50<br>उम्र : 56 लिंग : पुरुष                     | GDX1600394<br>फोटो उपलब्ध | 350<br>निर्वाचक का नाम : रामकुवर<br>पति का नाम: दयाराम<br>गृह संख्या : 50<br>उम्र : 55 लिंग : महिला            | GDX1600402<br>फोटो उपलब्ध | 351<br>निर्वाचक का नाम : गनेशी<br>पति का नाम: गयादीन<br>गृह संख्या : 50<br>उम्र : 51 लिंग : महिला                 | GDX1600428<br>फोटो उपलब्ध |
| 352<br>निर्वाचक का नाम : रमेश<br>पिता का नाम: छक्की<br>गृह संख्या : 50<br>उम्र : 49 लिंग : पुरुष                       | GDX1600436<br>फोटो उपलब्ध | 353<br>निर्वाचक का नाम : पार्वती<br>पति का नाम: रमेश<br>गृह संख्या : 50<br>उम्र : 48 लिंग : महिला              | GDX1600444<br>फोटो उपलब्ध | 354<br>निर्वाचक का नाम : राजाराम<br>पिता का नाम: रतीराम<br>गृह संख्या : 50<br>उम्र : 43 लिंग : पुरुष              | GDX1600451<br>फोटो उपलब्ध |
| 355<br>निर्वाचक का नाम : राजू<br>पिता का नाम: रतीराम<br>गृह संख्या : 50<br>उम्र : 41 लिंग : पुरुष                      | GDX1600469<br>फोटो उपलब्ध | 356<br>निर्वाचक का नाम : गीता<br>पति का नाम: राजाराम<br>गृह संख्या : 50<br>उम्र : 41 लिंग : महिला              | GDX1080290<br>फोटो उपलब्ध | 357<br>निर्वाचक का नाम : सुनिता<br>पति का नाम: राजू<br>गृह संख्या : 50<br>उम्र : 39 लिंग : महिला                  | GDX1600477<br>फोटो उपलब्ध |
| 358<br>निर्वाचक का नाम : रामप्रसाद<br>पिता का नाम: दयाराम<br>गृह संख्या : 50<br>उम्र : 37 लिंग : पुरुष                 | NQI1666106<br>फोटो उपलब्ध | 359<br>निर्वाचक का नाम : तेजाबाई<br>पति का नाम: रामप्रसाद<br>गृह संख्या : 50<br>उम्र : 36 लिंग : महिला         | NQI1066018<br>फोटो उपलब्ध | 360<br>निर्वाचक का नाम : अनीता<br>पति का नाम: राकेश<br>गृह संख्या : 50<br>उम्र : 35 लिंग : महिला                  | NQI1813765<br>फोटो उपलब्ध |

|   |                           |   |                           |   |                           |
|---|---------------------------|---|---------------------------|---|---------------------------|
| 361<br>निर्वाचक का नाम : राकेश<br>पिता का नाम: दयाराम<br>गृह संख्या : 50<br>उम्र : 32 लिंग : पुरुष                    | NQI1526656<br>फोटो उपलब्ध | 362<br>निर्वाचक का नाम : दीपचन्द्र<br>पिता का नाम: रमेश<br>गृह संख्या : 50<br>उम्र : 29 लिंग : पुरुष                    | NQI1899640<br>फोटो उपलब्ध | 363<br>निर्वाचक का नाम : सविता<br>पति का नाम: दिपचंद्र<br>गृह संख्या : 50<br>उम्र : 27 लिंग : महिला             | NQI2122257<br>फोटो उपलब्ध |
| 364<br>निर्वाचक का नाम : ज्योति अहिरवार<br>पति का नाम: जितेन्द्र अहिरवार<br>गृह संख्या : 50<br>उम्र : 27 लिंग : महिला | NQI2703676<br>फोटो उपलब्ध | 365<br>निर्वाचक का नाम : जितेन्द्र अहिरवार<br>पिता का नाम: राजाराम अहिरवार<br>गृह संख्या : 50<br>उम्र : 23 लिंग : पुरुष | NQI2704963<br>फोटो उपलब्ध | 366<br>निर्वाचक का नाम : नीरज अहिरवार<br>पिता का नाम: रमेश अहिरवार<br>गृह संख्या : 50<br>उम्र : 22 लिंग : पुरुष | NQI2594232<br>फोटो उपलब्ध |
| 367<br>निर्वाचक का नाम : भूपेन्द्र अहिरवार<br>पिता का नाम: राजू अहिरवार<br>गृह संख्या : 50<br>उम्र : 21 लिंग : पुरुष  | NQI2594208<br>फोटो उपलब्ध | 368<br>निर्वाचक का नाम : विनोद<br>पिता का नाम: बूठा<br>गृह संख्या : 51<br>उम्र : 50 लिंग : पुरुष                        | GDX1057124<br>फोटो उपलब्ध | 369<br>निर्वाचक का नाम : नीतू<br>पति का नाम: विनोद<br>गृह संख्या : 51<br>उम्र : 45 लिंग : महिला                 | GDX1600485<br>फोटो उपलब्ध |
| 370<br>निर्वाचक का नाम : कल्लन<br>पति का नाम: टूडा<br>गृह संख्या : 53<br>उम्र : 63 लिंग : महिला                       | GDX1600501<br>फोटो उपलब्ध | 371<br>निर्वाचक का नाम : नाथूराम<br>पिता का नाम: टूडे<br>गृह संख्या : 53<br>उम्र : 34 लिंग : पुरुष                      | NQI1526664<br>फोटो उपलब्ध | 372<br>निर्वाचक का नाम : सुशीला<br>पति का नाम: नाथूराम<br>गृह संख्या : 53<br>उम्र : 32 लिंग : महिला             | NQI1762871<br>फोटो उपलब्ध |
| 373<br>निर्वाचक का नाम : मातादीन<br>पिता का नाम: तूददे<br>गृह संख्या : 53<br>उम्र : 26 लिंग : पुरुष                   | NQI2318715<br>फोटो उपलब्ध | 374<br>निर्वाचक का नाम : मकुदी<br>पिता का नाम: हलका<br>गृह संख्या : 59<br>उम्र : 73 लिंग : पुरुष                        | GDX1600519<br>फोटो उपलब्ध | 375<br>निर्वाचक का नाम : गुमनी<br>पति का नाम: मकुदी<br>गृह संख्या : 59<br>उम्र : 71 लिंग : महिला                | GDX1600527<br>फोटो उपलब्ध |
| 376<br>निर्वाचक का नाम : माना अहिरवार<br>पति का नाम: रामदास अहिरवार<br>गृह संख्या : 59<br>उम्र : 51 लिंग : महिला      | GDX1081173<br>फोटो उपलब्ध | 377<br>निर्वाचक का नाम : रामदास अहिरवार<br>पिता का नाम: मकुदी अहिरवार<br>गृह संख्या : 59<br>उम्र : 51 लिंग : पुरुष      | NQI1413236<br>फोटो उपलब्ध | 378<br>निर्वाचक का नाम : राजीव अहिरवार<br>पिता का नाम: रामदास<br>गृह संख्या : 59<br>उम्र : 22 लिंग : पुरुष      | NQI2451227<br>फोटो उपलब्ध |
| 379<br>निर्वाचक का नाम : धंसू अहिरवार<br>पिता का नाम: रमिया<br>गृह संख्या : 60/1<br>उम्र : 63 लिंग : पुरुष            | GDX1600550<br>फोटो उपलब्ध | 380<br>निर्वाचक का नाम : मेंदा<br>पति का नाम: धनश्याम<br>गृह संख्या : 60/1<br>उम्र : 59 लिंग : महिला                    | NQI1666114<br>फोटो उपलब्ध | 381<br>निर्वाचक का नाम : गनपत<br>पिता का नाम: धनश्याम<br>गृह संख्या : 60/1<br>उम्र : 31 लिंग : पुरुष            | NQI1737667<br>फोटो उपलब्ध |
| 382<br>निर्वाचक का नाम : प्रियंका<br>पति का नाम: गनपत<br>गृह संख्या : 60/1<br>उम्र : 26 लिंग : महिला                  | NQI2087450<br>फोटो उपलब्ध | 383<br>निर्वाचक का नाम : चेताराम<br>पिता का नाम: धनश्याम<br>गृह संख्या : 60/1<br>उम्र : 25 लिंग : पुरुष                 | NQI2355121<br>फोटो उपलब्ध | 384<br>निर्वाचक का नाम : शीलाबाई<br>पति का नाम: सुकडा<br>गृह संख्या : 60/2<br>उम्र : 66 लिंग : महिला            | GDX1081033<br>फोटो उपलब्ध |
| 385<br>निर्वाचक का नाम : सुकडा<br>पिता का नाम: रमिया<br>गृह संख्या : 60/2<br>उम्र : 65 लिंग : पुरुष                   | GDX1081025<br>फोटो उपलब्ध | 386<br>निर्वाचक का नाम : कल्लू<br>पिता का नाम: सुकडा<br>गृह संख्या : 60/2<br>उम्र : 45 लिंग : पुरुष                     | GDX1600568<br>फोटो उपलब्ध | 387<br>निर्वाचक का नाम : सुखवती अहिरवार<br>पति का नाम: कल्लू<br>गृह संख्या : 60/2<br>उम्र : 43 लिंग : महिला     | GDX1081041<br>फोटो उपलब्ध |
| 388<br>निर्वाचक का नाम : काशीराम<br>पिता का नाम: सुकडा<br>गृह संख्या : 60/2<br>उम्र : 31 लिंग : पुरुष                 | NQI1737675<br>फोटो उपलब्ध | 389<br>निर्वाचक का नाम : केशर बाई<br>पिता का नाम: काशीराम<br>गृह संख्या : 60/2<br>उम्र : 28 लिंग : महिला                | NQI2166940<br>फोटो उपलब्ध | 390<br>निर्वाचक का नाम : स्वामी<br>पिता का नाम: सुखलाल<br>गृह संख्या : 60/2<br>उम्र : 26 लिंग : पुरुष           | NQI2087625<br>फोटो उपलब्ध |

|     |            |  |             |     |            |   |             |     |            |   |             |
|-----|------------|--|-------------|-----|------------|---|-------------|-----|------------|---|-------------|
| 391 | NQI2249910 | निर्वाचक का नाम : श्यामलाल<br>पिता का नाम: चउदा<br>गृह संख्या : 61/1<br>उम्र : 61 लिंग : पुरुष           | फोटो उपलब्ध | 392 | GDX1080951 | निर्वाचक का नाम : काशीराम<br>पिता का नाम: धंजुवा<br>गृह संख्या : 61/1<br>उम्र : 59 लिंग : पुरुष | फोटो उपलब्ध | 393 | GDX1325687 | निर्वाचक का नाम : सरमन<br>पिता का नाम: चउदा<br>गृह संख्या : 61/1<br>उम्र : 55 लिंग : पुरुष              | फोटो उपलब्ध |
| 394 | GDX1600576 | निर्वाचक का नाम : राजाबाई<br>पति का नाम: सरमन<br>गृह संख्या : 61/1<br>उम्र : 53 लिंग : महिला             | फोटो उपलब्ध | 395 | GDX1886332 | निर्वाचक का नाम : जमना<br>पिता का नाम: चउदा<br>गृह संख्या : 61/1<br>उम्र : 51 लिंग : पुरुष      | फोटो उपलब्ध | 396 | GDX1600584 | निर्वाचक का नाम : मूरतिबाई<br>पति का नाम: जमना<br>गृह संख्या : 61/1<br>उम्र : 49 लिंग : महिला           | फोटो उपलब्ध |
| 397 | NQI1737709 | निर्वाचक का नाम : जीतेन्द्र<br>पिता का नाम: श्याम लाल<br>गृह संख्या : 61/1<br>उम्र : 31 लिंग : पुरुष     | फोटो उपलब्ध | 398 | NQI1813773 | निर्वाचक का नाम : सरोज<br>पति का नाम: जितेन्द्र<br>गृह संख्या : 61/1<br>उम्र : 31 लिंग : महिला  | फोटो उपलब्ध | 399 | NQI2366680 | निर्वाचक का नाम : संगीता<br>पति का नाम: पुष्पेन्द्र<br>गृह संख्या : 61/1<br>उम्र : 28 लिंग : महिला      | फोटो उपलब्ध |
| 400 | NQI2112449 | निर्वाचक का नाम : पुष्पेन्द्र<br>पिता का नाम: जमना प्रसाद<br>गृह संख्या : 61/1<br>उम्र : 27 लिंग : पुरुष | फोटो उपलब्ध | 401 | NQI2318731 | निर्वाचक का नाम : भारती<br>पिता का नाम: काशीराम<br>गृह संख्या : 61/1<br>उम्र : 26 लिंग : महिला  | फोटो उपलब्ध | 402 | GDX1600600 | निर्वाचक का नाम : फूला<br>पति का नाम: काशीराम<br>गृह संख्या : 61/2<br>उम्र : 57 लिंग : महिला            | फोटो उपलब्ध |
| 403 | NQI1813799 | निर्वाचक का नाम : अरविन्द<br>पिता का नाम: काशीराम<br>गृह संख्या : 61/2<br>उम्र : 33 लिंग : पुरुष         | फोटो उपलब्ध | 404 | NQI1813781 | निर्वाचक का नाम : सीमा<br>पति का नाम: अरविन्द<br>गृह संख्या : 61/2<br>उम्र : 31 लिंग : महिला    | फोटो उपलब्ध | 405 | NQI2171593 | निर्वाचक का नाम : देवीदयाल अहिरवार<br>पिता का नाम: जानकी<br>गृह संख्या : 61/3<br>उम्र : 64 लिंग : पुरुष | फोटो उपलब्ध |
| 406 | NQI2171601 | निर्वाचक का नाम : भुवन<br>पति का नाम: देवीदयाल<br>गृह संख्या : 61/3<br>उम्र : 63 लिंग : महिला            | फोटो उपलब्ध | 407 | GDX1600626 | निर्वाचक का नाम : कालीचरण<br>पिता का नाम: जानकी<br>गृह संख्या : 61/3<br>उम्र : 61 लिंग : पुरुष  | फोटो उपलब्ध | 408 | GDX1600634 | निर्वाचक का नाम : श्रीदेवी<br>पति का नाम: कालीचरण<br>गृह संख्या : 61/3<br>उम्र : 59 लिंग : महिला        | फोटो उपलब्ध |
| 409 | NQI1295773 | निर्वाचक का नाम : रश्मि<br>पति का नाम: अवधेश<br>गृह संख्या : 61/3<br>उम्र : 37 लिंग : महिला              | फोटो उपलब्ध | 410 | NQI1295765 | निर्वाचक का नाम : अवधेश<br>पिता का नाम: कालीचरण<br>गृह संख्या : 61/3<br>उम्र : 34 लिंग : पुरुष  | फोटो उपलब्ध | 411 | NQI2369361 | निर्वाचक का नाम : वीरेंद्र<br>पिता का नाम: कालीचरण<br>गृह संख्या : 61/3<br>उम्र : 28 लिंग : पुरुष       | फोटो उपलब्ध |
| 412 | GDX1600642 | निर्वाचक का नाम : लछुवा<br>पिता का नाम: मंजुवा<br>गृह संख्या : 62<br>उम्र : 68 लिंग : पुरुष              | फोटो उपलब्ध | 413 | GDX1600659 | निर्वाचक का नाम : काशीराम<br>पिता का नाम: मंजुवा<br>गृह संख्या : 62<br>उम्र : 64 लिंग : पुरुष   | फोटो उपलब्ध | 414 | NQI1666122 | निर्वाचक का नाम : मुन्नी<br>पति का नाम: लछुवा<br>गृह संख्या : 62<br>उम्र : 62 लिंग : महिला              | फोटो उपलब्ध |
| 415 | GDX1600667 | निर्वाचक का नाम : पारीक्षत<br>पिता का नाम: मंजुवा<br>गृह संख्या : 62<br>उम्र : 59 लिंग : पुरुष           | फोटो उपलब्ध | 416 | NQI0112292 | निर्वाचक का नाम : शांति<br>पति का नाम: पारिक्षत<br>गृह संख्या : 62<br>उम्र : 58 लिंग : महिला    | फोटो उपलब्ध | 417 | GDX1600675 | निर्वाचक का नाम : रामवगस<br>पिता का नाम: मंजुवा<br>गृह संख्या : 62<br>उम्र : 53 लिंग : पुरुष            | फोटो उपलब्ध |
| 418 | GDX1600683 | निर्वाचक का नाम : राजवती<br>पति का नाम: काशीराम<br>गृह संख्या : 62<br>उम्र : 51 लिंग : महिला             | फोटो उपलब्ध | 419 | GDX1600691 | निर्वाचक का नाम : मीरा<br>पति का नाम: रामवगस<br>गृह संख्या : 62<br>उम्र : 51 लिंग : महिला       | फोटो उपलब्ध | 420 | NQI1666130 | निर्वाचक का नाम : ब्रजकिशोर<br>पिता का नाम: लछुवा<br>गृह संख्या : 62<br>उम्र : 37 लिंग : पुरुष          | फोटो उपलब्ध |

|     |            |   |             |     |            |  |             |     |            |   |             |
|-----|------------|---|-------------|-----|------------|--|-------------|-----|------------|---|-------------|
| 421 | NQI1526706 | निर्वाचक का नाम : सुनील<br>पिता का नाम: पारीछत<br>गृह संख्या : 62<br>उम्र : 34 लिंग : पुरुष                   | फोटो उपलब्ध | 422 | NQI2004125 | निर्वाचक का नाम : अजय<br>पिता का नाम: लछुवा<br>गृह संख्या : 62<br>उम्र : 27 लिंग : पुरुष                     | फोटो उपलब्ध | 423 | NQI2035228 | निर्वाचक का नाम : पिकी देवी<br>पिता का नाम: सुनील<br>गृह संख्या : 62<br>उम्र : 27 लिंग : महिला                  | फोटो उपलब्ध |
| 424 | NQI2355139 | निर्वाचक का नाम : पूजा अहिरवार<br>पति का नाम: राहुल<br>गृह संख्या : 62<br>उम्र : 27 लिंग : महिला              | फोटो उपलब्ध | 425 | NQI2451185 | निर्वाचक का नाम : रोशनी अहिरवार<br>पति का नाम: जितेंद्र<br>गृह संख्या : 62<br>उम्र : 26 लिंग : महिला         | फोटो उपलब्ध | 426 | NQI2451268 | निर्वाचक का नाम : जितेंद्र अहिरवार<br>पिता का नाम: पारिश्त अहिरवार<br>गृह संख्या : 62<br>उम्र : 22 लिंग : पुरुष | फोटो उपलब्ध |
| 427 | GDX1057710 | निर्वाचक का नाम : बरसू<br>पिता का नाम: सदुवा<br>गृह संख्या : 63<br>उम्र : 57 लिंग : पुरुष                     | फोटो उपलब्ध | 428 | GDX1664168 | निर्वाचक का नाम : गनेश<br>पिता का नाम: सदुवा<br>गृह संख्या : 63<br>उम्र : 55 लिंग : पुरुष                    | फोटो उपलब्ध | 429 | GDX1664150 | निर्वाचक का नाम : पुक्खन<br>पति का नाम: गनेश<br>गृह संख्या : 63<br>उम्र : 53 लिंग : महिला                       | फोटो उपलब्ध |
| 430 | GDX1057744 | निर्वाचक का नाम : रामप्यारी<br>पति का नाम: बरसू<br>गृह संख्या : 63<br>उम्र : 53 लिंग : महिला                  | फोटो उपलब्ध | 431 | NQI1737758 | निर्वाचक का नाम : देवीदयाल<br>पिता का नाम: बरसू<br>गृह संख्या : 63<br>उम्र : 31 लिंग : पुरुष                 | फोटो उपलब्ध | 432 | NQI1813807 | निर्वाचक का नाम : बालकिशन<br>पिता का नाम: बरसू<br>गृह संख्या : 63<br>उम्र : 31 लिंग : पुरुष                     | फोटो उपलब्ध |
| 433 | NQI2087336 | निर्वाचक का नाम : महेंद्र<br>पिता का नाम: गनेश<br>गृह संख्या : 63<br>उम्र : 30 लिंग : पुरुष                   | फोटो उपलब्ध | 434 | NQI2087344 | निर्वाचक का नाम : ज्योति<br>पति का नाम: महेंद्र<br>गृह संख्या : 63<br>उम्र : 27 लिंग : महिला                 | फोटो उपलब्ध | 435 | NQI2043347 | निर्वाचक का नाम : हरदास अहिरवार<br>पिता का नाम: पुनुवा<br>गृह संख्या : 64<br>उम्र : 53 लिंग : पुरुष             | फोटो उपलब्ध |
| 436 | NQI2044246 | निर्वाचक का नाम : कुसुम अहिरवार<br>पति का नाम: हरदास अहिरवार<br>गृह संख्या : 64<br>उम्र : 51 लिंग : महिला     | फोटो उपलब्ध | 437 | NQI1066026 | निर्वाचक का नाम : भग्गू<br>पिता का नाम: पुनू<br>गृह संख्या : 64<br>उम्र : 42 लिंग : पुरुष                    | फोटो उपलब्ध | 438 | GDX1057595 | निर्वाचक का नाम : श्यामलाल<br>पिता का नाम: पुनुवा<br>गृह संख्या : 64<br>उम्र : 41 लिंग : पुरुष                  | फोटो उपलब्ध |
| 439 | GDX1057579 | निर्वाचक का नाम : उषा<br>पति का नाम: श्यामलाल<br>गृह संख्या : 64<br>उम्र : 39 लिंग : महिला                    | फोटो उपलब्ध | 440 | NQI1899590 | निर्वाचक का नाम : रानी<br>पति का नाम: भग्गू<br>गृह संख्या : 64<br>उम्र : 35 लिंग : महिला                     | फोटो उपलब्ध | 441 | NQI1925148 | निर्वाचक का नाम : सुखराम<br>पिता का नाम: हरदास<br>गृह संख्या : 64<br>उम्र : 30 लिंग : पुरुष                     | फोटो उपलब्ध |
| 442 | NQI2617546 | निर्वाचक का नाम : गुड्डिया देवी<br>पति का नाम: सुखराम अहिरवार<br>गृह संख्या : 64<br>उम्र : 26 लिंग : महिला    | फोटो उपलब्ध | 443 | NQI2514214 | निर्वाचक का नाम : रोशनी अहिरवार<br>पति का नाम: राजकुमार अहिरवार<br>गृह संख्या : 64<br>उम्र : 24 लिंग : महिला | फोटो उपलब्ध | 444 | NQI2355154 | निर्वाचक का नाम : बाबू अहिरवार<br>पिता का नाम: हरदास<br>गृह संख्या : 64<br>उम्र : 23 लिंग : पुरुष               | फोटो उपलब्ध |
| 445 | NQI2502979 | निर्वाचक का नाम : राजकुमार अहिरवार<br>पिता का नाम: श्याम अहिरवार<br>गृह संख्या : 64<br>उम्र : 22 लिंग : पुरुष | फोटो उपलब्ध | 446 | NQI2617413 | निर्वाचक का नाम : आरती देवी अहिरवार<br>पति का नाम: बाबू अहिरवार<br>गृह संख्या : 64<br>उम्र : 22 लिंग : महिला | फोटो उपलब्ध | 447 | NQI2044279 | निर्वाचक का नाम : खरगी<br>पति का नाम: खुन्दा<br>गृह संख्या : 65<br>उम्र : 59 लिंग : महिला                       | फोटो उपलब्ध |
| 448 | GDX1081058 | निर्वाचक का नाम : हरीराम<br>पिता का नाम: पम्पुवा<br>गृह संख्या : 65<br>उम्र : 51 लिंग : पुरुष                 | फोटो उपलब्ध | 449 | NQI2044188 | निर्वाचक का नाम : बडीवेन<br>पति का नाम: हरीराम<br>गृह संख्या : 65<br>उम्र : 49 लिंग : महिला                  | फोटो उपलब्ध | 450 | NQI1413251 | निर्वाचक का नाम : रामकिशोर अहिरवार<br>पिता का नाम: खुन्दे अहिरवार<br>गृह संख्या : 65<br>उम्र : 33 लिंग : पुरुष  | फोटो उपलब्ध |

|   |                           |  |                           |   |                           |
|---|---------------------------|--|---------------------------|---|---------------------------|
| 451<br>निर्वाचक का नाम : प्रिन्सि<br>पति का नाम: रामकिशोर<br>गृह संख्या : 65<br>उम्र : 26 लिंग : महिला    | NQI2340248<br>फोटो उपलब्ध | 452<br>निर्वाचक का नाम : रामप्रसाद<br>पिता का नाम: मोहनलाल<br>गृह संख्या : 66<br>उम्र : 49 लिंग : पुरुष          | NQI2043446<br>फोटो उपलब्ध | 453<br>निर्वाचक का नाम : माना<br>पति का नाम: रामप्रसाद<br>गृह संख्या : 66<br>उम्र : 48 लिंग : महिला               | GDX1886324<br>फोटो उपलब्ध |
| 454<br>निर्वाचक का नाम : खिलन अहिरवार<br>पति का नाम: काशीराम<br>गृह संख्या : 67<br>उम्र : 68 लिंग : महिला | GDX1600733<br>फोटो उपलब्ध | 455<br>निर्वाचक का नाम : काशीराम<br>पिता का नाम: बिहारी<br>गृह संख्या : 67<br>उम्र : 66 लिंग : पुरुष             | NQI2043362<br>फोटो उपलब्ध | 456<br>निर्वाचक का नाम : रामकिशन<br>पिता का नाम: कशीराम<br>गृह संख्या : 67<br>उम्र : 36 लिंग : पुरुष              | NQI1762889<br>फोटो उपलब्ध |
| 457<br>निर्वाचक का नाम : हरीराम<br>पिता का नाम: काशीराम<br>गृह संख्या : 67<br>उम्र : 34 लिंग : पुरुष      | NQI1762905<br>फोटो उपलब्ध | 458<br>निर्वाचक का नाम : सुमन<br>पति का नाम: कामकिशन<br>गृह संख्या : 67<br>उम्र : 33 लिंग : महिला                | NQI1762897<br>फोटो उपलब्ध | 459<br>निर्वाचक का नाम : रामदीन<br>पिता का नाम: काशीराम<br>गृह संख्या : 67<br>उम्र : 32 लिंग : पुरुष              | NQI1762913<br>फोटो उपलब्ध |
| 460<br>निर्वाचक का नाम : विमला<br>पति का नाम: हरीराम<br>गृह संख्या : 67<br>उम्र : 32 लिंग : महिला         | NQI1788462<br>फोटो उपलब्ध | 461<br>निर्वाचक का नाम : गीता अहिरवार<br>पति का नाम: रामदीन अहिरवार<br>गृह संख्या : 67<br>उम्र : 24 लिंग : महिला | NQI2451243<br>फोटो उपलब्ध | 462<br>निर्वाचक का नाम : रतीराम<br>पिता का नाम: ननुवा<br>गृह संख्या : 68<br>उम्र : 54 लिंग : पुरुष                | NQI2043461<br>फोटो उपलब्ध |
| 463<br>निर्वाचक का नाम : गुड्डी<br>पति का नाम: रतीराम<br>गृह संख्या : 68<br>उम्र : 52 लिंग : महिला        | GDX1057694<br>फोटो उपलब्ध | 464<br>निर्वाचक का नाम : दिनेश<br>पिता का नाम: रतीराम<br>गृह संख्या : 68<br>उम्र : 34 लिंग : पुरुष               | NQI1666163<br>फोटो उपलब्ध | 465<br>निर्वाचक का नाम : नंदराम<br>पिता का नाम: रतीराम<br>गृह संख्या : 68<br>उम्र : 33 लिंग : पुरुष               | NQI1666148<br>फोटो उपलब्ध |
| 466<br>निर्वाचक का नाम : मीरा<br>पति का नाम: दिनेश<br>गृह संख्या : 68<br>उम्र : 33 लिंग : महिला           | NQI1666155<br>फोटो उपलब्ध | 467<br>निर्वाचक का नाम : सरिता अहिरवार<br>पति का नाम: नंदराम<br>गृह संख्या : 68<br>उम्र : 27 लिंग : महिला        | NQI2324671<br>फोटो उपलब्ध | 468<br>निर्वाचक का नाम : जशोदा<br>पति का नाम: प्रमोद<br>गृह संख्या : 69<br>उम्र : 46 लिंग : महिला                 | GDX1080365<br>फोटो उपलब्ध |
| 469<br>निर्वाचक का नाम : भूपत अहिरवार<br>पिता का नाम: प्रमोद<br>गृह संख्या : 69<br>उम्र : 24 लिंग : पुरुष | NQI2355162<br>फोटो उपलब्ध | 470<br>निर्वाचक का नाम : खिल्लू<br>पिता का नाम: छक्की<br>गृह संख्या : 70<br>उम्र : 64 लिंग : पुरुष               | NQI2043479<br>फोटो उपलब्ध | 471<br>निर्वाचक का नाम : श्रीदेवी<br>पति का नाम: खिल्लू<br>गृह संख्या : 70<br>उम्र : 61 लिंग : महिला              | NQI2044170<br>फोटो उपलब्ध |
| 472<br>निर्वाचक का नाम : राकेश<br>पिता का नाम: खिल्लू<br>गृह संख्या : 70<br>उम्र : 40 लिंग : पुरुष        | GDX1600741<br>फोटो उपलब्ध | 473<br>निर्वाचक का नाम : ब्रजेंद्र<br>पिता का नाम: भुजबल<br>गृह संख्या : 70<br>उम्र : 40 लिंग : पुरुष            | NQI2324663<br>फोटो उपलब्ध | 474<br>निर्वाचक का नाम : क्रान्ति देवी अहिरवार<br>पति का नाम: प्रमोद<br>गृह संख्या : 70<br>उम्र : 38 लिंग : महिला | NQI1925205<br>फोटो उपलब्ध |
| 475<br>निर्वाचक का नाम : जामवती देवी<br>पति का नाम: राकेश<br>गृह संख्या : 70<br>उम्र : 36 लिंग : महिला    | NQI1737717<br>फोटो उपलब्ध | 476<br>निर्वाचक का नाम : मुलू<br>पिता का नाम: कथूल<br>गृह संख्या : 71<br>उम्र : 69 लिंग : पुरुष                  | NQI2293058<br>फोटो उपलब्ध | 477<br>निर्वाचक का नाम : सरजू<br>पति का नाम: मुलू<br>गृह संख्या : 71<br>उम्र : 67 लिंग : महिला                    | GDX1600758<br>फोटो उपलब्ध |
| 478<br>निर्वाचक का नाम : श्रीकिशन<br>पिता का नाम: मूलचंद्र<br>गृह संख्या : 71<br>उम्र : 38 लिंग : पुरुष   | NQI1352970<br>फोटो उपलब्ध | 479<br>निर्वाचक का नाम : कमली<br>पति का नाम: श्रीकिशन<br>गृह संख्या : 71<br>उम्र : 37 लिंग : महिला               | NQI1352988<br>फोटो उपलब्ध | 480<br>निर्वाचक का नाम : भगवानदास<br>पिता का नाम: मूलचंद्र<br>गृह संख्या : 71<br>उम्र : 34 लिंग : पुरुष           | NQI1352996<br>फोटो उपलब्ध |

|  |                           |  |                           |  |                           |
|--|---------------------------|--|---------------------------|--|---------------------------|
| 481<br>निर्वाचक का नाम : प्रभा पति का नाम: भगवानदास<br>गृह संख्या : 71<br>उम्र : 30 लिंग : महिला                   | NQI1874999<br>फोटो उपलब्ध | 482<br>निर्वाचक का नाम : पुक्खन पति का नाम: धनुवां<br>गृह संख्या : 72<br>उम्र : 81 लिंग : महिला                    | GDX1081157<br>फोटो उपलब्ध | 483<br>निर्वाचक का नाम : भगुंता पति का नाम: धनुवां<br>गृह संख्या : 72<br>उम्र : 55 लिंग : पुरुष                  | GDX1057678<br>फोटो उपलब्ध |
| 484<br>निर्वाचक का नाम : गुह्री पति का नाम: भगुंता<br>गृह संख्या : 72<br>उम्र : 53 लिंग : महिला                    | GDX1081181<br>फोटो उपलब्ध | 485<br>निर्वाचक का नाम : अखलेश पति का नाम: भगुंता<br>गृह संख्या : 72<br>उम्र : 35 लिंग : पुरुष                     | NQI1353002<br>फोटो उपलब्ध | 486<br>निर्वाचक का नाम : सुनीता पति का नाम: अखलेश<br>गृह संख्या : 72<br>उम्र : 33 लिंग : महिला                   | NQI1353010<br>फोटो उपलब्ध |
| 487<br>निर्वाचक का नाम : गनपत पति का नाम: भगुंते<br>गृह संख्या : 72<br>उम्र : 32 लिंग : पुरुष                      | NQI1526714<br>फोटो उपलब्ध | 488<br>निर्वाचक का नाम : सुनीता देवी अहिरवार पति का नाम: गनपत अहिरवार<br>गृह संख्या : 72<br>उम्र : 26 लिंग : महिला | NQI2615441<br>फोटो उपलब्ध | 489<br>निर्वाचक का नाम : चजू पति का नाम: देवजू<br>गृह संख्या : 74<br>उम्र : 81 लिंग : पुरुष                      | GDX1057553<br>फोटो उपलब्ध |
| 490<br>निर्वाचक का नाम : धरमी पति का नाम: चजू<br>गृह संख्या : 74<br>उम्र : 79 लिंग : महिला                         | GDX1057686<br>फोटो उपलब्ध | 491<br>निर्वाचक का नाम : धनश्याम पति का नाम: चजू<br>गृह संख्या : 74<br>उम्र : 55 लिंग : पुरुष                      | NQI0112318<br>फोटो उपलब्ध | 492<br>निर्वाचक का नाम : जमना देवी पति का नाम: धनश्याम<br>गृह संख्या : 74<br>उम्र : 48 लिंग : महिला              | NQI0112326<br>फोटो उपलब्ध |
| 493<br>निर्वाचक का नाम : ओमप्रकाश पति का नाम: धनश्याम दास<br>गृह संख्या : 74<br>उम्र : 28 लिंग : पुरुष             | NQI1946649<br>फोटो उपलब्ध | 494<br>निर्वाचक का नाम : सुनील अहिरवार पति का नाम: रामप्रसाद अहिरवार<br>गृह संख्या : 74<br>उम्र : 25 लिंग : पुरुष  | NQI2639532<br>फोटो उपलब्ध | 495<br>निर्वाचक का नाम : आरती अहिरवार पति का नाम: रामप्रसाद अहिरवार<br>गृह संख्या : 74<br>उम्र : 21 लिंग : महिला | NQI2639516<br>फोटो उपलब्ध |
| 496<br>निर्वाचक का नाम : चंद्रपाल सिंह पति का नाम: गुलाब सिंह<br>गृह संख्या : 78<br>उम्र : 65 लिंग : पुरुष         | GDX1952027<br>फोटो उपलब्ध | 497<br>निर्वाचक का नाम : कमलेश पति का नाम: चंद्रपाल सिंह<br>गृह संख्या : 78<br>उम्र : 63 लिंग : महिला              | GDX1600782<br>फोटो उपलब्ध | 498<br>निर्वाचक का नाम : रामपाल सिंह पति का नाम: गुलाब सिंह<br>गृह संख्या : 78<br>उम्र : 60 लिंग : पुरुष         | NQI2293074<br>फोटो उपलब्ध |
| 499<br>निर्वाचक का नाम : जयपाल सिंह पति का नाम: गुलाब सिंह<br>गृह संख्या : 78<br>उम्र : 53 लिंग : पुरुष            | NQI2043552<br>फोटो उपलब्ध | 500<br>निर्वाचक का नाम : रानी पति का नाम: जयपाल सिंह<br>गृह संख्या : 78<br>उम्र : 51 लिंग : महिला                  | GDX1600808<br>फोटो उपलब्ध | 501<br>निर्वाचक का नाम : लोचन पति का नाम: चन्द्रपाल<br>गृह संख्या : 78<br>उम्र : 48 लिंग : पुरुष                 | GDX1886316<br>फोटो उपलब्ध |
| 502<br>निर्वाचक का नाम : संतोष सिंह पति का नाम: चन्द्रपाल<br>गृह संख्या : 78<br>उम्र : 47 लिंग : पुरुष             | GDX1081363<br>फोटो उपलब्ध | 503<br>निर्वाचक का नाम : मालतीसिंह पति का नाम: लोचनसिंह<br>गृह संख्या : 78<br>उम्र : 43 लिंग : महिला               | GDX1600816<br>फोटो उपलब्ध | 504<br>निर्वाचक का नाम : ओमकार सिंह पति का नाम: चन्द्रपाल<br>गृह संख्या : 78<br>उम्र : 41 लिंग : पुरुष           | GDX1687599<br>फोटो उपलब्ध |
| 505<br>निर्वाचक का नाम : रजनीदेवी पति का नाम: सन्तोषसिंह<br>गृह संख्या : 78<br>उम्र : 39 लिंग : महिला              | GDX1886407<br>फोटो उपलब्ध | 506<br>निर्वाचक का नाम : रिंकी पति का नाम: नबाब सिंह<br>गृह संख्या : 78<br>उम्र : 37 लिंग : महिला                  | NQI1875046<br>फोटो उपलब्ध | 507<br>निर्वाचक का नाम : नबाबसिंह पति का नाम: रघुवीरसिंह<br>गृह संख्या : 78<br>उम्र : 36 लिंग : पुरुष            | NQI1066042<br>फोटो उपलब्ध |
| 508<br>निर्वाचक का नाम : दिलीप सिंह पायक पति का नाम: रामपाल सिंह पायक<br>गृह संख्या : 78<br>उम्र : 35 लिंग : पुरुष | NQI1526722<br>फोटो उपलब्ध | 509<br>निर्वाचक का नाम : अंजना सिंह पति का नाम: ओमकार<br>गृह संख्या : 78<br>उम्र : 31 लिंग : महिला                 | NQI2192904<br>फोटो उपलब्ध | 510<br>निर्वाचक का नाम : मोहित सिंह पति का नाम: जयपाल<br>गृह संख्या : 78<br>उम्र : 30 लिंग : पुरुष               | NQI1925155<br>फोटो उपलब्ध |

|     |            |  |             |     |            |   |             |     |            |   |             |
|-----|------------|--|-------------|-----|------------|---|-------------|-----|------------|---|-------------|
| 511 | NQI2334928 | निर्वाचक का नाम : कामनी पति का नाम: दिलीप गृह संख्या : 78 उम्र : 29 लिंग : महिला                           | फोटो उपलब्ध | 512 | NQI2585537 | निर्वाचक का नाम : शिखा सिंह पति का नाम: रोहित सिंह पायक गृह संख्या : 78 उम्र : 27 लिंग : महिला    | फोटो उपलब्ध | 513 | NQI2376838 | निर्वाचक का नाम : सोहित पिता का नाम: जयपाल गृह संख्या : 78 उम्र : 23 लिंग : पुरुष                       | फोटो उपलब्ध |
| 514 | GDX1600824 | निर्वाचक का नाम : लाखनसिंह पिता का नाम: दरयाब सिंह गृह संख्या : 79 उम्र : 80 लिंग : पुरुष                  | फोटो उपलब्ध | 515 | GDX1600832 | निर्वाचक का नाम : राधा बाई पति का नाम: लाखन सिंह गृह संख्या : 79 उम्र : 78 लिंग : महिला           | फोटो उपलब्ध | 516 | GDX1600840 | निर्वाचक का नाम : प्रीतपाल सिंह पिता का नाम: लाखन सिंह गृह संख्या : 79 उम्र : 55 लिंग : पुरुष           | फोटो उपलब्ध |
| 517 | GDX1664176 | निर्वाचक का नाम : मुन्नी पति का नाम: प्रतिपाल सिंह गृह संख्या : 79 उम्र : 53 लिंग : महिला                  | फोटो उपलब्ध | 518 | GDX1080506 | निर्वाचक का नाम : अजयपाल पिता का नाम: लाखनसिंह गृह संख्या : 79 उम्र : 42 लिंग : पुरुष             | फोटो उपलब्ध | 519 | NQI1559715 | निर्वाचक का नाम : अमितसिंह पिता का नाम: प्रतिपाल सिंह गृह संख्या : 79 उम्र : 35 लिंग : पुरुष            | फोटो उपलब्ध |
| 520 | NQI1559707 | निर्वाचक का नाम : सुमितप्रतापसिंह पिता का नाम: प्रतिपाल सिंह गृह संख्या : 79 उम्र : 34 लिंग : पुरुष        | फोटो उपलब्ध | 521 | NQI1737725 | निर्वाचक का नाम : शिल्पी सिंह पति का नाम: अमित प्रताप सिंह गृह संख्या : 79 उम्र : 33 लिंग : महिला | फोटो उपलब्ध | 522 | NQI1875004 | निर्वाचक का नाम : रिंकी पति का नाम: अजय पाल गृह संख्या : 79 उम्र : 32 लिंग : महिला                      | फोटो उपलब्ध |
| 523 | NQI2589018 | निर्वाचक का नाम : पूनम देवी पायक पति का नाम: सुमित प्रताप सिंह पायक गृह संख्या : 79 उम्र : 24 लिंग : महिला | फोटो उपलब्ध | 524 | GDX1600865 | निर्वाचक का नाम : हाकिमसिंह पिता का नाम: गुलाब सिंह गृह संख्या : 80 उम्र : 76 लिंग : पुरुष        | फोटो उपलब्ध | 525 | GDX1600873 | निर्वाचक का नाम : सुषमा पति का नाम: हाकम सिंह गृह संख्या : 80 उम्र : 75 लिंग : महिला                    | फोटो उपलब्ध |
| 526 | NQI2043602 | निर्वाचक का नाम : दिनेश सिंह पिता का नाम: हाकम सिंह गृह संख्या : 80 उम्र : 51 लिंग : पुरुष                 | फोटो उपलब्ध | 527 | NQI2297026 | निर्वाचक का नाम : जगदीशसिंह पिता का नाम: हाकम सिंह गृह संख्या : 80 उम्र : 51 लिंग : पुरुष         | फोटो उपलब्ध | 528 | NQI1666189 | निर्वाचक का नाम : राजकुमारी पति का नाम: दिनेश गृह संख्या : 80 उम्र : 49 लिंग : महिला                    | फोटो उपलब्ध |
| 529 | GDX1600899 | निर्वाचक का नाम : सविता पति का नाम: जगदीशसिंह गृह संख्या : 80 उम्र : 45 लिंग : महिला                       | फोटो उपलब्ध | 530 | NQI2201705 | निर्वाचक का नाम : दीपेश पिता का नाम: दिनेश गृह संख्या : 80 उम्र : 30 लिंग : पुरुष                 | फोटो उपलब्ध | 531 | NQI2625416 | निर्वाचक का नाम : रामजी सिंह ठाकुर पिता का नाम: जगदीश सिंह ठाकुर गृह संख्या : 80 उम्र : 22 लिंग : पुरुष | फोटो उपलब्ध |
| 532 | NQI2293082 | निर्वाचक का नाम : भान सिंह पिता का नाम: अनन्त सिंह गृह संख्या : 81 उम्र : 75 लिंग : पुरुष                  | फोटो उपलब्ध | 533 | GDX1886456 | निर्वाचक का नाम : वीरेन्द्र सिंह पिता का नाम: अनन्त सिंह गृह संख्या : 81 उम्र : 63 लिंग : पुरुष   | फोटो उपलब्ध | 534 | GDX1886415 | निर्वाचक का नाम : रामवती पति का नाम: वीरेन्द्र सिंह गृह संख्या : 81 उम्र : 61 लिंग : महिला              | फोटो उपलब्ध |
| 535 | GDX1904762 | निर्वाचक का नाम : यशपालसिंह पिता का नाम: भानासिंह गृह संख्या : 81 उम्र : 42 लिंग : पुरुष                   | फोटो उपलब्ध | 536 | NQI1066067 | निर्वाचक का नाम : देवेन्द्रसिंह पिता का नाम: वीरेन्द्र गृह संख्या : 81 उम्र : 41 लिंग : पुरुष     | फोटो उपलब्ध | 537 | GDX1951953 | निर्वाचक का नाम : सत्येन्द्रसिंह पिता का नाम: वीरेन्द्रसिंह गृह संख्या : 81 उम्र : 39 लिंग : पुरुष      | फोटो उपलब्ध |
| 538 | GDX1600915 | निर्वाचक का नाम : विमलेशदेवी पति का नाम: यशपालसिंह गृह संख्या : 81 उम्र : 39 लिंग : महिला                  | फोटो उपलब्ध | 539 | NQI1066059 | निर्वाचक का नाम : जयहिन्द्र पिता का नाम: वीरेन्द्र सिंह गृह संख्या : 81 उम्र : 36 लिंग : पुरुष    | फोटो उपलब्ध | 540 | NQI1737733 | निर्वाचक का नाम : आरती पति का नाम: सतेन्द्र सिंह गृह संख्या : 81 उम्र : 33 लिंग : महिला                 | फोटो उपलब्ध |

|   |                           |  |                           |  |                           |
|---|---------------------------|--|---------------------------|--|---------------------------|
| 541<br>निर्वाचक का नाम : महेंद्र सिंह<br>पिता का नाम: यशपाल सिंह<br>गृह संख्या : 81<br>उम्र : 21 लिंग : पुरुष       | NQI2589851<br>फोटो उपलब्ध | 542<br>निर्वाचक का नाम : अनिल प्रताप सिंह<br>पिता का नाम: मुलायम<br>गृह संख्या : 81/1<br>उम्र : 24 लिंग : पुरुष        | NQI2324689<br>फोटो उपलब्ध | 543<br>निर्वाचक का नाम : सेना पति<br>पिता का नाम: हरदास<br>गृह संख्या : 82<br>उम्र : 81 लिंग : पुरुष                 | NQI2043719<br>फोटो उपलब्ध |
| 544<br>निर्वाचक का नाम : मुन्नी देवी<br>पति का नाम: सेना पति<br>गृह संख्या : 82<br>उम्र : 74 लिंग : महिला           | NQI1082015<br>फोटो उपलब्ध | 545<br>निर्वाचक का नाम : संजय कुमार तिवारी<br>पिता का नाम: सेनापति तिवारी<br>गृह संख्या : 82<br>उम्र : 50 लिंग : पुरुष | NQI2297034<br>फोटो उपलब्ध | 546<br>निर्वाचक का नाम : सीमा तिवारी<br>पति का नाम: संजय कुमार तिवारी<br>गृह संख्या : 82<br>उम्र : 50 लिंग : महिला   | GDX1081405<br>फोटो उपलब्ध |
| 547<br>निर्वाचक का नाम : मनोज<br>पिता का नाम: सेना पति<br>गृह संख्या : 82<br>उम्र : 48 लिंग : पुरुष                 | NQI2043727<br>फोटो उपलब्ध | 548<br>निर्वाचक का नाम : संध्यातिवारी<br>पति का नाम: मनोज<br>गृह संख्या : 82<br>उम्र : 47 लिंग : महिला                 | GDX1600923<br>फोटो उपलब्ध | 549<br>निर्वाचक का नाम : राजीव तिवारी<br>पिता का नाम: मनोज तिवारी<br>गृह संख्या : 82<br>उम्र : 30 लिंग : पुरुष       | NQI1875012<br>फोटो उपलब्ध |
| 550<br>निर्वाचक का नाम : आशीष<br>पिता का नाम: मनोज<br>गृह संख्या : 82<br>उम्र : 28 लिंग : पुरुष                     | NQI1946656<br>फोटो उपलब्ध | 551<br>निर्वाचक का नाम : शालू तिवारी<br>पिता का नाम: संजय कुमार तिवारी<br>गृह संख्या : 82<br>उम्र : 24 लिंग : महिला    | NQI2324697<br>फोटो उपलब्ध | 552<br>निर्वाचक का नाम : शिवजी तिवारी<br>पिता का नाम: संजय कुमार तिवारी<br>गृह संख्या : 82<br>उम्र : 22 लिंग : पुरुष | NQI2444750<br>फोटो उपलब्ध |
| 553<br>निर्वाचक का नाम : राखी तिवारी<br>पिता का नाम: संजय कुमार तिवारी<br>गृह संख्या : 82<br>उम्र : 19 लिंग : महिला | NQI2699528<br>फोटो उपलब्ध | 554<br>निर्वाचक का नाम : रनमत सिंह<br>पिता का नाम: सुम्रे सिंह<br>गृह संख्या : 83<br>उम्र : 56 लिंग : पुरुष            | GDX1600949<br>फोटो उपलब्ध | 555<br>निर्वाचक का नाम : गायत्री<br>पति का नाम: रनमत सिंह<br>गृह संख्या : 83<br>उम्र : 54 लिंग : महिला               | GDX1600956<br>फोटो उपलब्ध |
| 556<br>निर्वाचक का नाम : हम्मीरसिंह<br>पिता का नाम: सुम्रेरसिंह<br>गृह संख्या : 83<br>उम्र : 43 लिंग : पुरुष        | NQI0001701<br>फोटो उपलब्ध | 557<br>निर्वाचक का नाम : जानकी<br>पति का नाम: हम्मीरसिंह<br>गृह संख्या : 83<br>उम्र : 42 लिंग : महिला                  | NQI0001743<br>फोटो उपलब्ध | 558<br>निर्वाचक का नाम : राजू<br>पिता का नाम: रनमतसिंह<br>गृह संख्या : 83<br>उम्र : 39 लिंग : पुरुष                  | GDX1057199<br>फोटो उपलब्ध |
| 559<br>निर्वाचक का नाम : जयदेवी<br>पति का नाम: राजू<br>गृह संख्या : 83<br>उम्र : 38 लिंग : महिला                    | GDX1687649<br>फोटो उपलब्ध | 560<br>निर्वाचक का नाम : अजयपाल<br>पिता का नाम: रनमत<br>गृह संख्या : 83<br>उम्र : 36 लिंग : पुरुष                      | GDX1687631<br>फोटो उपलब्ध | 561<br>निर्वाचक का नाम : रेखा देवी<br>पति का नाम: अजयपाल<br>गृह संख्या : 83<br>उम्र : 34 लिंग : महिला                | NQI1788389<br>फोटो उपलब्ध |
| 562<br>निर्वाचक का नाम : केपी सिंह<br>पिता का नाम: रनमत<br>गृह संख्या : 83<br>उम्र : 32 लिंग : पुरुष                | NQI1526755<br>फोटो उपलब्ध | 563<br>निर्वाचक का नाम : रामलली<br>पति का नाम: मोहनसिंह<br>गृह संख्या : 85<br>उम्र : 73 लिंग : महिला                   | GDX1600964<br>फोटो उपलब्ध | 564<br>निर्वाचक का नाम : रामसिंह<br>पिता का नाम: बलदेवसिंह<br>गृह संख्या : 85<br>उम्र : 65 लिंग : पुरुष              | NQI2274983<br>फोटो उपलब्ध |
| 565<br>निर्वाचक का नाम : लाडकुंवर<br>पति का नाम: रामसिंह<br>गृह संख्या : 85<br>उम्र : 63 लिंग : महिला               | NQI2043487<br>फोटो उपलब्ध | 566<br>निर्वाचक का नाम : रामकिशोरसिंह<br>पिता का नाम: मोहनसिंह<br>गृह संख्या : 85<br>उम्र : 55 लिंग : पुरुष            | NQI2274827<br>फोटो उपलब्ध | 567<br>निर्वाचक का नाम : राकेशकुमारी<br>पति का नाम: रामकिशोरसिंह<br>गृह संख्या : 85<br>उम्र : 54 लिंग : महिला        | NQI2273084<br>फोटो उपलब्ध |
| 568<br>निर्वाचक का नाम : प्रधुमनसिंह<br>पिता का नाम: मोहनसिंह<br>गृह संख्या : 85<br>उम्र : 49 लिंग : पुरुष          | NQI2273092<br>फोटो उपलब्ध | 569<br>निर्वाचक का नाम : पुष्पादेवी<br>पति का नाम: प्रधुमनसिंह<br>गृह संख्या : 85<br>उम्र : 48 लिंग : महिला            | GDX1600972<br>फोटो उपलब्ध | 570<br>निर्वाचक का नाम : उषा सिंह पायक<br>पति का नाम: महेन्द्रसिंह<br>गृह संख्या : 85<br>उम्र : 41 लिंग : महिला      | GDX1600980<br>फोटो उपलब्ध |

|   |                           |  |                           |  |                           |
|---|---------------------------|--|---------------------------|--|---------------------------|
| 571<br>निर्वाचक का नाम : महेंद्र सिंह पायक<br>पिता का नाम: मोहन सिंह<br>गृह संख्या : 85<br>उम्र : 41 लिंग : पुरुष   | GDX1057272<br>फोटो उपलब्ध | 572<br>निर्वाचक का नाम : ज्योतिसिंह<br>पिता का नाम: कृष्णपाल सिंह<br>गृह संख्या : 85<br>उम्र : 34 लिंग : महिला           | NQI2171643<br>फोटो उपलब्ध | 573<br>निर्वाचक का नाम : कृष्णपाल<br>पिता का नाम: रामकिशोर<br>गृह संख्या : 85<br>उम्र : 33 लिंग : पुरुष                | NQI1762921<br>फोटो उपलब्ध |
| 574<br>निर्वाचक का नाम : रुचि सिंह<br>पति का नाम: शिवशंकर<br>गृह संख्या : 85<br>उम्र : 32 लिंग : महिला              | NQI1788470<br>फोटो उपलब्ध | 575<br>निर्वाचक का नाम : शिवशंकर सिंह पायक<br>पिता का नाम: राम सिंह पायक<br>गृह संख्या : 85<br>उम्र : 32 लिंग : पुरुष    | NQI1737741<br>फोटो उपलब्ध | 576<br>निर्वाचक का नाम : शिवम सिंह पायक<br>पिता का नाम: प्रधुमन सिंह पायक<br>गृह संख्या : 85<br>उम्र : 27 लिंग : पुरुष | NQI2004067<br>फोटो उपलब्ध |
| 577<br>निर्वाचक का नाम : रोहित सिंह पायक<br>पिता का नाम: रामकिशोर<br>गृह संख्या : 85<br>उम्र : 26 लिंग : पुरुष      | NQI2171627<br>फोटो उपलब्ध | 578<br>निर्वाचक का नाम : सुंदरम सिंह पायक<br>पिता का नाम: प्रधुमन सिंह पायक<br>गृह संख्या : 85<br>उम्र : 26 लिंग : पुरुष | NQI2171635<br>फोटो उपलब्ध | 579<br>निर्वाचक का नाम : नीतू<br>पति का नाम: रामचरण<br>गृह संख्या : 85<br>उम्र : 26 लिंग : महिला                       | NQI2201796<br>फोटो उपलब्ध |
| 580<br>निर्वाचक का नाम : अमृता सिंह तोमर<br>पति का नाम: शिवम सिंह पायक<br>गृह संख्या : 85<br>उम्र : 26 लिंग : महिला | NQI2594356<br>फोटो उपलब्ध | 581<br>निर्वाचक का नाम : रूपाली सिंह गौर<br>पति का नाम: सुंदरम सिंह पायक<br>गृह संख्या : 85<br>उम्र : 25 लिंग : महिला    | NQI2594737<br>फोटो उपलब्ध | 582<br>निर्वाचक का नाम : सुल्तू<br>पिता का नाम: गुब्बिदी<br>गृह संख्या : 86<br>उम्र : 61 लिंग : पुरुष                  | NQI2043735<br>फोटो उपलब्ध |
| 583<br>निर्वाचक का नाम : बती<br>पति का नाम: सुल्तू<br>गृह संख्या : 86<br>उम्र : 59 लिंग : महिला                     | NQI2043784<br>फोटो उपलब्ध | 584<br>निर्वाचक का नाम : चंदन<br>पिता का नाम: गुब्बिदी<br>गृह संख्या : 86<br>उम्र : 47 लिंग : पुरुष                      | GDX1081066<br>फोटो उपलब्ध | 585<br>निर्वाचक का नाम : राधा<br>पति का नाम: चंदन<br>गृह संख्या : 86<br>उम्र : 47 लिंग : महिला                         | GDX1601004<br>फोटो उपलब्ध |
| 586<br>निर्वाचक का नाम : सुकलाल<br>पिता का नाम: सुल्तू<br>गृह संख्या : 86<br>उम्र : 44 लिंग : पुरुष                 | GDX1886472<br>फोटो उपलब्ध | 587<br>निर्वाचक का नाम : रजनी<br>पति का नाम: सुकलाल<br>गृह संख्या : 86<br>उम्र : 35 लिंग : महिला                         | NQI1559681<br>फोटो उपलब्ध | 588<br>निर्वाचक का नाम : मंगू<br>पिता का नाम: बैनीलाल<br>गृह संख्या : 88<br>उम्र : 39 लिंग : पुरुष                     | GDX1080357<br>फोटो उपलब्ध |
| 589<br>निर्वाचक का नाम : बालकिशन<br>पिता का नाम: बैनीलाल<br>गृह संख्या : 88<br>उम्र : 38 लिंग : पुरुष               | NQI1666551<br>फोटो उपलब्ध | 590<br>निर्वाचक का नाम : रानी बाई कुम्हार<br>पति का नाम: मंगू कुम्हार<br>गृह संख्या : 88<br>उम्र : 34 लिंग : महिला       | NQI2616811<br>फोटो उपलब्ध | 591<br>निर्वाचक का नाम : वंदना<br>पति का नाम: बालकिशन<br>गृह संख्या : 88<br>उम्र : 31 लिंग : महिला                     | NQI1813815<br>फोटो उपलब्ध |
| 592<br>निर्वाचक का नाम : कल्लू<br>पिता का नाम: लटोरा<br>गृह संख्या : 89<br>उम्र : 48 लिंग : पुरुष                   | GDX1886514<br>फोटो उपलब्ध | 593<br>निर्वाचक का नाम : मेंदा बाई<br>पति का नाम: कल्लू<br>गृह संख्या : 89<br>उम्र : 47 लिंग : महिला                     | GDX1601020<br>फोटो उपलब्ध | 594<br>निर्वाचक का नाम : रमेश<br>पिता का नाम: लटोरा<br>गृह संख्या : 89<br>उम्र : 41 लिंग : पुरुष                       | GDX1601038<br>फोटो उपलब्ध |
| 595<br>निर्वाचक का नाम : सुनीता<br>पति का नाम: रमेश<br>गृह संख्या : 89<br>उम्र : 39 लिंग : महिला                    | NQI1737766<br>फोटो उपलब्ध | 596<br>निर्वाचक का नाम : रामचरण<br>पिता का नाम: कल्लू<br>गृह संख्या : 89<br>उम्र : 26 लिंग : पुरुष                       | NQI2201721<br>फोटो उपलब्ध | 597<br>निर्वाचक का नाम : नथुवा रैकवार<br>पिता का नाम: सरुवा<br>गृह संख्या : 90/1<br>उम्र : 60 लिंग : पुरुष             | GDX1601046<br>फोटो उपलब्ध |
| 598<br>निर्वाचक का नाम : हीरावती<br>पति का नाम: नथुवा<br>गृह संख्या : 90/1<br>उम्र : 58 लिंग : महिला                | GDX1664184<br>फोटो उपलब्ध | 599<br>निर्वाचक का नाम : हीरा<br>पिता का नाम: सरुवा<br>गृह संख्या : 90/1<br>उम्र : 53 लिंग : पुरुष                       | GDX1664192<br>फोटो उपलब्ध | 600<br>निर्वाचक का नाम : धन्सू<br>पिता का नाम: सरुवा<br>गृह संख्या : 90/1<br>उम्र : 51 लिंग : पुरुष                    | GDX1601079<br>फोटो उपलब्ध |

|   |                           |  |                           |   |                           |
|---|---------------------------|--|---------------------------|---|---------------------------|
| 601<br>निर्वाचक का नाम : मनीराम<br>पिता का नाम: नथुवा<br>गृह संख्या : 90/1<br>उम्र : 41 लिंग : पुरुष              | GDX1601095<br>फोटो उपलब्ध | 602<br>निर्वाचक का नाम : संतोष<br>पिता का नाम: नथुवा<br>गृह संख्या : 90/1<br>उम्र : 38 लिंग : पुरुष            | GDX1687615<br>फोटो उपलब्ध | 603<br>निर्वाचक का नाम : सुखवती<br>पति का नाम: संतोष<br>गृह संख्या : 90/1<br>उम्र : 36 लिंग : महिला             | GDX1687607<br>फोटो उपलब्ध |
| 604<br>निर्वाचक का नाम : हरेन्द्र<br>पिता का नाम: हीरालाल<br>गृह संख्या : 90/1<br>उम्र : 28 लिंग : पुरुष          | NQI1946680<br>फोटो उपलब्ध | 605<br>निर्वाचक का नाम : रामदेवी<br>पति का नाम: हरेन्द्र<br>गृह संख्या : 90/1<br>उम्र : 28 लिंग : महिला        | NQI1946664<br>फोटो उपलब्ध | 606<br>निर्वाचक का नाम : शंकर<br>पिता का नाम: हीरा<br>गृह संख्या : 90/1<br>उम्र : 27 लिंग : पुरुष               | NQI2004141<br>फोटो उपलब्ध |
| 607<br>निर्वाचक का नाम : मोहन<br>पिता का नाम: घनश्याम<br>गृह संख्या : 90/1<br>उम्र : 27 लिंग : पुरुष              | NQI2035236<br>फोटो उपलब्ध | 608<br>निर्वाचक का नाम : कुंवर<br>पति का नाम: शंकर<br>गृह संख्या : 90/1<br>उम्र : 27 लिंग : महिला              | NQI2004075<br>फोटो उपलब्ध | 609<br>निर्वाचक का नाम : जशरथ रैकवार<br>पिता का नाम: घंसू रैकवार<br>गृह संख्या : 90/1<br>उम्र : 24 लिंग : पुरुष | NQI2710200<br>फोटो उपलब्ध |
| 610<br>निर्वाचक का नाम : रानी देवी केवट<br>पति का नाम: जसरथ रैकवार<br>गृह संख्या : 90/1<br>उम्र : 21 लिंग : महिला | NQI2705069<br>फोटो उपलब्ध | 611<br>निर्वाचक का नाम : जमुना देवी<br>पति का नाम: मोहन रैकवार<br>गृह संख्या : 90/1<br>उम्र : 19 लिंग : महिला  | NQI2720860<br>फोटो उपलब्ध | 612<br>निर्वाचक का नाम : चिमदा<br>पिता का नाम: बसंता<br>गृह संख्या : 90/2<br>उम्र : 73 लिंग : पुरुष             | GDX1601111<br>फोटो उपलब्ध |
| 613<br>निर्वाचक का नाम : गुमनी<br>पति का नाम: चिमदा<br>गृह संख्या : 90/2<br>उम्र : 73 लिंग : महिला                | GDX1080449<br>फोटो उपलब्ध | 614<br>निर्वाचक का नाम : गीता<br>पति का नाम: जगदीश<br>गृह संख्या : 90/2<br>उम्र : 39 लिंग : महिला              | NQI1762947<br>फोटो उपलब्ध | 615<br>निर्वाचक का नाम : हरदास<br>पिता का नाम: कुटइयां<br>गृह संख्या : 92<br>उम्र : 75 लिंग : पुरुष             | GDX1601129<br>फोटो उपलब्ध |
| 616<br>निर्वाचक का नाम : गनेशी<br>पति का नाम: हरदास<br>गृह संख्या : 92<br>उम्र : 73 लिंग : महिला                  | GDX1601137<br>फोटो उपलब्ध | 617<br>निर्वाचक का नाम : ठाकुर दास<br>पिता का नाम: कुटइयां<br>गृह संख्या : 92<br>उम्र : 64 लिंग : पुरुष        | NQI2043941<br>फोटो उपलब्ध | 618<br>निर्वाचक का नाम : प्रेम<br>पति का नाम: ठाकुरदास<br>गृह संख्या : 92<br>उम्र : 63 लिंग : महिला             | GDX1081140<br>फोटो उपलब्ध |
| 619<br>निर्वाचक का नाम : रामदीन<br>पिता का नाम: हरदास<br>गृह संख्या : 92<br>उम्र : 48 लिंग : पुरुष                | NQI2043958<br>फोटो उपलब्ध | 620<br>निर्वाचक का नाम : अर्चना<br>पति का नाम: रामदीन<br>गृह संख्या : 92<br>उम्र : 48 लिंग : महिला             | GDX1601145<br>फोटो उपलब्ध | 621<br>निर्वाचक का नाम : श्रीराम<br>पिता का नाम: ठाकुरदास<br>गृह संख्या : 92<br>उम्र : 41 लिंग : पुरुष          | GDX1081397<br>फोटो उपलब्ध |
| 622<br>निर्वाचक का नाम : बूजेश<br>पिता का नाम: हरदास<br>गृह संख्या : 92<br>उम्र : 40 लिंग : पुरुष                 | GDX1886480<br>फोटो उपलब्ध | 623<br>निर्वाचक का नाम : राजजानकी<br>पति का नाम: श्रीराम<br>गृह संख्या : 92<br>उम्र : 39 लिंग : महिला          | GDX1081165<br>फोटो उपलब्ध | 624<br>निर्वाचक का नाम : रेखादेवी<br>पति का नाम: रमेश कुमार<br>गृह संख्या : 92<br>उम्र : 38 लिंग : महिला        | NQI1413269<br>फोटो उपलब्ध |
| 625<br>निर्वाचक का नाम : रमेश कुमार<br>पिता का नाम: ठाकुरदास<br>गृह संख्या : 92<br>उम्र : 37 लिंग : पुरुष         | NQI1413277<br>फोटो उपलब्ध | 626<br>निर्वाचक का नाम : अनामिका रज़क<br>पिता का नाम: रामदीन रज़क<br>गृह संख्या : 92<br>उम्र : 23 लिंग : महिला | NQI2538023<br>फोटो उपलब्ध | 627<br>निर्वाचक का नाम : मीना रज़क<br>पिता का नाम: श्रीराम रज़क<br>गृह संख्या : 92<br>उम्र : 21 लिंग : महिला    | NQI2503050<br>फोटो उपलब्ध |
| 628<br>निर्वाचक का नाम : हीरालाल<br>पिता का नाम: दुर्गा<br>गृह संख्या : 94<br>उम्र : 85 लिंग : पुरुष              | GDX1601152<br>फोटो उपलब्ध | 629<br>निर्वाचक का नाम : रामकली<br>पति का नाम: हीरालाल<br>गृह संख्या : 94<br>उम्र : 73 लिंग : महिला            | GDX1601160<br>फोटो उपलब्ध | 630<br>निर्वाचक का नाम : राजू<br>पिता का नाम: हीरालाल<br>गृह संख्या : 94<br>उम्र : 41 लिंग : पुरुष              | GDX1601186<br>फोटो उपलब्ध |

|     |            |   |             |     |            |  |             |     |            |  |             |
|-----|------------|---|-------------|-----|------------|--|-------------|-----|------------|--|-------------|
| 631 | NQI1066125 | निर्वाचक का नाम : रामकिशोर<br>पिता का नाम: हीरालाल<br>गृह संख्या : 94<br>उम्र : 39 लिंग : पुरुष             | फोटो उपलब्ध | 632 | GDX1601194 | निर्वाचक का नाम : राजकुमारी<br>पति का नाम: राजू<br>गृह संख्या : 94<br>उम्र : 39 लिंग : महिला                 | फोटो उपलब्ध | 633 | NQI1066117 | निर्वाचक का नाम : राधचरन<br>पिता का नाम: हीरालाल<br>गृह संख्या : 94<br>उम्र : 37 लिंग : पुरुष        | फोटो उपलब्ध |
| 634 | NQI1559699 | निर्वाचक का नाम : कमला<br>पति का नाम: राधाचरन<br>गृह संख्या : 94<br>उम्र : 33 लिंग : महिला                  | फोटो उपलब्ध | 635 | NQI1559723 | निर्वाचक का नाम : क्रान्ति<br>पति का नाम: रामकिशोर<br>गृह संख्या : 94<br>उम्र : 32 लिंग : महिला              | फोटो उपलब्ध | 636 | NQI2503019 | निर्वाचक का नाम : दीपक रज़ाक<br>पिता का नाम: राजू रज़ाक<br>गृह संख्या : 94<br>उम्र : 21 लिंग : पुरुष | फोटो उपलब्ध |
| 637 | NQI2503035 | निर्वाचक का नाम : आरती रज़क<br>पिता का नाम: राजू रज़ाक<br>गृह संख्या : 94<br>उम्र : 21 लिंग : महिला         | फोटो उपलब्ध | 638 | GDX1057215 | निर्वाचक का नाम : हुकमा<br>पिता का नाम: चऊदा<br>गृह संख्या : 95/1<br>उम्र : 69 लिंग : पुरुष                  | फोटो उपलब्ध | 639 | GDX1601202 | निर्वाचक का नाम : सोना<br>पति का नाम: हुकमा<br>गृह संख्या : 95/1<br>उम्र : 57 लिंग : महिला           | फोटो उपलब्ध |
| 640 | GDX1601210 | निर्वाचक का नाम : हरीराम<br>पिता का नाम: हुकमा<br>गृह संख्या : 95/1<br>उम्र : 41 लिंग : पुरुष               | फोटो उपलब्ध | 641 | NQI1066133 | निर्वाचक का नाम : ठाकुरदास<br>पिता का नाम: हुकमा<br>गृह संख्या : 95/1<br>उम्र : 39 लिंग : पुरुष              | फोटो उपलब्ध | 642 | NQI1762939 | निर्वाचक का नाम : मनबाई<br>पिता का नाम: ठाकुरदास<br>गृह संख्या : 95/1<br>उम्र : 37 लिंग : महिला      | फोटो उपलब्ध |
| 643 | NQI1762970 | निर्वाचक का नाम : हीरा<br>पति का नाम: हरिराम<br>गृह संख्या : 95/1<br>उम्र : 35 लिंग : महिला                 | फोटो उपलब्ध | 644 | NQI1762962 | निर्वाचक का नाम : मूलचंद्र<br>पिता का नाम: हुकुमा<br>गृह संख्या : 95/1<br>उम्र : 32 लिंग : पुरुष             | फोटो उपलब्ध | 645 | NQI1762954 | निर्वाचक का नाम : कमला<br>पिता का नाम: हुकुमा<br>गृह संख्या : 95/1<br>उम्र : 31 लिंग : पुरुष         | फोटो उपलब्ध |
| 646 | NQI1813831 | निर्वाचक का नाम : पार्वती<br>पति का नाम: मूलचंद्र<br>गृह संख्या : 95/1<br>उम्र : 31 लिंग : महिला            | फोटो उपलब्ध | 647 | NQI2594547 | निर्वाचक का नाम : विनीता रैकवार<br>पति का नाम: महेंद्र रैकवार<br>गृह संख्या : 95/1<br>उम्र : 22 लिंग : महिला | फोटो उपलब्ध | 648 | GDX1057256 | निर्वाचक का नाम : तुलई<br>पिता का नाम: हरजुवां<br>गृह संख्या : 95/2<br>उम्र : 70 लिंग : पुरुष        | फोटो उपलब्ध |
| 649 | GDX1057629 | निर्वाचक का नाम : लक्ष्मन<br>पिता का नाम: तुलई<br>गृह संख्या : 95/2<br>उम्र : 41 लिंग : पुरुष               | फोटो उपलब्ध | 650 | GDX1601236 | निर्वाचक का नाम : लली<br>पति का नाम: लक्ष्मन<br>गृह संख्या : 95/2<br>उम्र : 39 लिंग : महिला                  | फोटो उपलब्ध | 651 | NQI1762996 | निर्वाचक का नाम : देवीदयाल<br>पिता का नाम: तुलई<br>गृह संख्या : 95/2<br>उम्र : 33 लिंग : पुरुष       | फोटो उपलब्ध |
| 652 | NQI1762988 | निर्वाचक का नाम : गिरजा<br>पति का नाम: देवी दयाल<br>गृह संख्या : 95/2<br>उम्र : 33 लिंग : महिला             | फोटो उपलब्ध | 653 | NQI2318541 | निर्वाचक का नाम : देवेन्द्र<br>पिता का नाम: लक्ष्मन<br>गृह संख्या : 95/2<br>उम्र : 28 लिंग : पुरुष           | फोटो उपलब्ध | 654 | GDX1080969 | निर्वाचक का नाम : बिंदावन साहू<br>पिता का नाम: सरी<br>गृह संख्या : 96<br>उम्र : 87 लिंग : पुरुष      | फोटो उपलब्ध |
| 655 | GDX1057116 | निर्वाचक का नाम : प्यारे लाल साहू<br>पिता का नाम: बिंदावन साहू<br>गृह संख्या : 96<br>उम्र : 62 लिंग : पुरुष | फोटो उपलब्ध | 656 | GDX1057363 | निर्वाचक का नाम : दयाली<br>पिता का नाम: वन्दावन<br>गृह संख्या : 96<br>उम्र : 54 लिंग : पुरुष                 | फोटो उपलब्ध | 657 | GDX1601251 | निर्वाचक का नाम : मिथला<br>पति का नाम: दयाली<br>गृह संख्या : 96<br>उम्र : 53 लिंग : महिला            | फोटो उपलब्ध |
| 658 | GDX1057298 | निर्वाचक का नाम : जगदीश प्रसाद<br>पिता का नाम: बिंदावन साहू<br>गृह संख्या : 96<br>उम्र : 48 लिंग : पुरुष    | फोटो उपलब्ध | 659 | GDX1057355 | निर्वाचक का नाम : प्रीतमलाल<br>पिता का नाम: वृंदावन<br>गृह संख्या : 96<br>उम्र : 39 लिंग : पुरुष             | फोटो उपलब्ध | 660 | NQI1836162 | निर्वाचक का नाम : रामरतन<br>पिता का नाम: दयालू<br>गृह संख्या : 96<br>उम्र : 30 लिंग : पुरुष          | फोटो उपलब्ध |

|     |            |   |             |     |            |  |             |     |            |  |             |
|-----|------------|---|-------------|-----|------------|--|-------------|-----|------------|--|-------------|
| 661 | NQI1990712 | निर्वाचक का नाम : राहुल<br>पिता का नाम: दयालू<br>गृह संख्या : 96<br>उम्र : 27 लिंग : पुरुष                      | फोटो उपलब्ध | 662 | NQI2503043 | निर्वाचक का नाम : रीना साहू<br>पति का नाम: रामरतन साहू<br>गृह संख्या : 96<br>उम्र : 27 लिंग : महिला                      | फोटो उपलब्ध | 663 | NQI2112456 | निर्वाचक का नाम : दीपा<br>पति का नाम: प्रीतम<br>गृह संख्या : 96<br>उम्र : 26 लिंग : महिला                          | फोटो उपलब्ध |
| 664 | NQI2589059 | निर्वाचक का नाम : आरती देवी साहू<br>पति का नाम: राहुल साहू<br>गृह संख्या : 96<br>उम्र : 21 लिंग : महिला         | फोटो उपलब्ध | 665 | NQI2271377 | निर्वाचक का नाम : राजनारायण<br>पिता का नाम: दुर्जन<br>गृह संख्या : 97<br>उम्र : 60 लिंग : पुरुष                          | फोटो उपलब्ध | 666 | GDX1601285 | निर्वाचक का नाम : सुरेशकुमार<br>पिता का नाम: राजनारायण<br>गृह संख्या : 97<br>उम्र : 46 लिंग : पुरुष                | फोटो उपलब्ध |
| 667 | GDX1601293 | निर्वाचक का नाम : रानी<br>पति का नाम: सुरेश कुमार<br>गृह संख्या : 97<br>उम्र : 43 लिंग : महिला                  | फोटो उपलब्ध | 668 | NQI1066158 | निर्वाचक का नाम : प्रेमलता<br>पति का नाम: अवधेश<br>गृह संख्या : 97<br>उम्र : 35 लिंग : महिला                             | फोटो उपलब्ध | 669 | NQI1066141 | निर्वाचक का नाम : अवधेश<br>पिता का नाम: राजनारायण<br>गृह संख्या : 97<br>उम्र : 33 लिंग : पुरुष                     | फोटो उपलब्ध |
| 670 | GDX1057389 | निर्वाचक का नाम : मुन्नालाल<br>पिता का नाम: मंटोले<br>गृह संख्या : 98<br>उम्र : 60 लिंग : पुरुष                 | फोटो उपलब्ध | 671 | GDX1057223 | निर्वाचक का नाम : छोटे लाल<br>पिता का नाम: मंटोला<br>गृह संख्या : 98<br>उम्र : 55 लिंग : पुरुष                           | फोटो उपलब्ध | 672 | GDX1886423 | निर्वाचक का नाम : रामकली<br>पति का नाम: छोटे लाल<br>गृह संख्या : 98<br>उम्र : 53 लिंग : महिला                      | फोटो उपलब्ध |
| 673 | GDX1601343 | निर्वाचक का नाम : हरकुंवर<br>पति का नाम: दयाराम<br>गृह संख्या : 98<br>उम्र : 51 लिंग : महिला                    | फोटो उपलब्ध | 674 | NQI1066166 | निर्वाचक का नाम : ठाकुरदास<br>पिता का नाम: मुन्ना<br>गृह संख्या : 98<br>उम्र : 39 लिंग : पुरुष                           | फोटो उपलब्ध | 675 | NQI1737782 | निर्वाचक का नाम : ममता<br>पति का नाम: ठाकुरदास<br>गृह संख्या : 98<br>उम्र : 35 लिंग : महिला                        | फोटो उपलब्ध |
| 676 | NQI2444768 | निर्वाचक का नाम : महेश<br>पिता का नाम: छोटे लाल<br>गृह संख्या : 98<br>उम्र : 29 लिंग : पुरुष                    | फोटो उपलब्ध | 677 | NQI2538213 | निर्वाचक का नाम : प्रियंका विश्वकर्मा<br>पति का नाम: दिनेश विश्वकर्मा<br>गृह संख्या : 98<br>उम्र : 28 लिंग : महिला       | फोटो उपलब्ध | 678 | NQI1990761 | निर्वाचक का नाम : दिनेश<br>पिता का नाम: दयाराम<br>गृह संख्या : 98<br>उम्र : 27 लिंग : पुरुष                        | फोटो उपलब्ध |
| 679 | NQI2625341 | निर्वाचक का नाम : संगीता विश्वकर्मा<br>पति का नाम: महेश विश्वकर्मा<br>गृह संख्या : 98<br>उम्र : 24 लिंग : महिला | फोटो उपलब्ध | 680 | GDX1601368 | निर्वाचक का नाम : गनेश<br>पिता का नाम: अनन्दी<br>गृह संख्या : 99<br>उम्र : 64 लिंग : पुरुष                               | फोटो उपलब्ध | 681 | GDX1601376 | निर्वाचक का नाम : पार्वती<br>पति का नाम: गनेश<br>गृह संख्या : 99<br>उम्र : 62 लिंग : महिला                         | फोटो उपलब्ध |
| 682 | GDX1057660 | निर्वाचक का नाम : श्यामलाल<br>पिता का नाम: भगवानदास<br>गृह संख्या : 99<br>उम्र : 53 लिंग : पुरुष                | फोटो उपलब्ध | 683 | GDX1601384 | निर्वाचक का नाम : लाडकुवर<br>पति का नाम: श्यामलाल<br>गृह संख्या : 99<br>उम्र : 52 लिंग : महिला                           | फोटो उपलब्ध | 684 | GDX1601392 | निर्वाचक का नाम : गायत्री<br>पति का नाम: घनश्यामदास<br>गृह संख्या : 99<br>उम्र : 50 लिंग : महिला                   | फोटो उपलब्ध |
| 685 | GDX1601400 | निर्वाचक का नाम : धनीराम<br>पिता का नाम: गनेश<br>गृह संख्या : 99<br>उम्र : 41 लिंग : पुरुष                      | फोटो उपलब्ध | 686 | GDX1601418 | निर्वाचक का नाम : क्रान्ति<br>पति का नाम: धनीराम<br>गृह संख्या : 99<br>उम्र : 39 लिंग : महिला                            | फोटो उपलब्ध | 687 | GDX1687656 | निर्वाचक का नाम : संजय विश्वकर्मा<br>पिता का नाम: श्यामलाल विश्वकर्मा<br>गृह संख्या : 99<br>उम्र : 38 लिंग : पुरुष | फोटो उपलब्ध |
| 688 | NQI1526771 | निर्वाचक का नाम : ऊषा<br>पति का नाम: संजय<br>गृह संख्या : 99<br>उम्र : 35 लिंग : महिला                          | फोटो उपलब्ध | 689 | NQI2625192 | निर्वाचक का नाम : पाना देवी विश्वकर्मा<br>पिता का नाम: श्याम लाल विश्वकर्मा<br>गृह संख्या : 99<br>उम्र : 35 लिंग : महिला | फोटो उपलब्ध | 690 | NQI1899657 | निर्वाचक का नाम : रोहित<br>पिता का नाम: घनश्याम<br>गृह संख्या : 99<br>उम्र : 29 लिंग : पुरुष                       | फोटो उपलब्ध |

|     |            |   |             |     |            |  |             |     |            |  |             |
|-----|------------|---|-------------|-----|------------|--|-------------|-----|------------|--|-------------|
| 691 | NQI2382695 | निर्वाचक का नाम : माया<br>पति का नाम: रोहित<br>गृह संख्या : 99<br>उम्र : 26 लिंग : महिला                          | फोटो उपलब्ध | 692 | NQI2202059 | निर्वाचक का नाम : रोशनी देवी<br>पिता का नाम: धनश्याम दास<br>गृह संख्या : 99<br>उम्र : 25 लिंग : महिला              | फोटो उपलब्ध | 693 | NQI2661387 | निर्वाचक का नाम : मोहित विश्वकर्मा<br>पिता का नाम: धनश्याम विश्वकर्मा<br>गृह संख्या : 99<br>उम्र : 23 लिंग : पुरुष | फोटो उपलब्ध |
| 694 | GDX1601426 | निर्वाचक का नाम : विमला<br>पति का नाम: उत्तम<br>गृह संख्या : 101/1<br>उम्र : 62 लिंग : महिला                      | फोटो उपलब्ध | 695 | GDX1080977 | निर्वाचक का नाम : रामकिशोर<br>पिता का नाम: उत्तम साहू साहू<br>गृह संख्या : 101/1<br>उम्र : 44 लिंग : पुरुष         | फोटो उपलब्ध | 696 | GDX1601434 | निर्वाचक का नाम : रचना<br>पति का नाम: रामकिशोर<br>गृह संख्या : 101/1<br>उम्र : 44 लिंग : महिला                     | फोटो उपलब्ध |
| 697 | NQI2708865 | निर्वाचक का नाम : करिश्मा देवी साहू<br>पिता का नाम: रामकिशोर साहू<br>गृह संख्या : 101/1<br>उम्र : 20 लिंग : महिला | फोटो उपलब्ध | 698 | GDX1601459 | निर्वाचक का नाम : रामकुंवर<br>पति का नाम: पुल्ले<br>गृह संख्या : 101/2<br>उम्र : 82 लिंग : महिला                   | फोटो उपलब्ध | 699 | GDX1057157 | निर्वाचक का नाम : रामदेवी<br>पति का नाम: धनश्याम<br>गृह संख्या : 102<br>उम्र : 62 लिंग : महिला                     | फोटो उपलब्ध |
| 700 | GDX1057140 | निर्वाचक का नाम : राजेश<br>पिता का नाम: धनश्याम<br>गृह संख्या : 102<br>उम्र : 41 लिंग : पुरुष                     | फोटो उपलब्ध | 701 | NQI1763002 | निर्वाचक का नाम : दीपा<br>पति का नाम: राजेश<br>गृह संख्या : 102<br>उम्र : 41 लिंग : महिला                          | फोटो उपलब्ध | 702 | GDX1687672 | निर्वाचक का नाम : महेन्द्र<br>पिता का नाम: धनश्याम<br>गृह संख्या : 102<br>उम्र : 37 लिंग : पुरुष                   | फोटो उपलब्ध |
| 703 | NQI1066174 | निर्वाचक का नाम : छाया<br>पति का नाम: महेन्द्र<br>गृह संख्या : 102<br>उम्र : 35 लिंग : महिला                      | फोटो उपलब्ध | 704 | NQI1788488 | निर्वाचक का नाम : राहुल<br>पिता का नाम: धनश्याम<br>गृह संख्या : 102<br>उम्र : 32 लिंग : पुरुष                      | फोटो उपलब्ध | 705 | NQI2658482 | निर्वाचक का नाम : क्रान्ति साहू<br>पति का नाम: राहुल साहू<br>गृह संख्या : 102<br>उम्र : 25 लिंग : महिला            | फोटो उपलब्ध |
| 706 | GDX1601467 | निर्वाचक का नाम : नथुवा<br>पिता का नाम: भैरमा<br>गृह संख्या : 103<br>उम्र : 72 लिंग : पुरुष                       | फोटो उपलब्ध | 707 | GDX1601475 | निर्वाचक का नाम : सरी<br>पति का नाम: नथुवा<br>गृह संख्या : 103<br>उम्र : 70 लिंग : महिला                           | फोटो उपलब्ध | 708 | GDX1080530 | निर्वाचक का नाम : जगदीश<br>पिता का नाम: नथुवा<br>गृह संख्या : 103<br>उम्र : 54 लिंग : पुरुष                        | फोटो उपलब्ध |
| 709 | GDX1601483 | निर्वाचक का नाम : रामसखी<br>पति का नाम: जगदीश<br>गृह संख्या : 103<br>उम्र : 52 लिंग : महिला                       | फोटो उपलब्ध | 710 | NQI1666593 | निर्वाचक का नाम : कल्लू<br>पिता का नाम: नथुवा<br>गृह संख्या : 103<br>उम्र : 49 लिंग : पुरुष                        | फोटो उपलब्ध | 711 | NQI1666213 | निर्वाचक का नाम : चन्द्रभान<br>पिता का नाम: नथुवा<br>गृह संख्या : 103<br>उम्र : 42 लिंग : पुरुष                    | फोटो उपलब्ध |
| 712 | NQI1666205 | निर्वाचक का नाम : रामकिशोर<br>पिता का नाम: नथुवा<br>गृह संख्या : 103<br>उम्र : 36 लिंग : पुरुष                    | फोटो उपलब्ध | 713 | NQI2617652 | निर्वाचक का नाम : अंजो विश्वकर्मा<br>पति का नाम: रामकिशोर विश्वकर्मा<br>गृह संख्या : 103<br>उम्र : 32 लिंग : महिला | फोटो उपलब्ध | 714 | GDX1057108 | निर्वाचक का नाम : काशीराम<br>पिता का नाम: बाबू<br>गृह संख्या : 104<br>उम्र : 65 लिंग : पुरुष                       | फोटो उपलब्ध |
| 715 | GDX1057173 | निर्वाचक का नाम : कस्तूरी<br>पति का नाम: काशीराम<br>गृह संख्या : 104<br>उम्र : 63 लिंग : महिला                    | फोटो उपलब्ध | 716 | GDX1081074 | निर्वाचक का नाम : रामस्वरूप<br>पिता का नाम: बाबू<br>गृह संख्या : 104<br>उम्र : 55 लिंग : पुरुष                     | फोटो उपलब्ध | 717 | GDX1601533 | निर्वाचक का नाम : राजकुमारी<br>पति का नाम: रामस्वरूप<br>गृह संख्या : 104<br>उम्र : 52 लिंग : महिला                 | फोटो उपलब्ध |
| 718 | GDX1601541 | निर्वाचक का नाम : आशुतोष<br>पिता का नाम: काशीराम<br>गृह संख्या : 104<br>उम्र : 44 लिंग : पुरुष                    | फोटो उपलब्ध | 719 | GDX1687557 | निर्वाचक का नाम : पुष्पा साहू<br>पति का नाम: आशुतोष<br>गृह संख्या : 104<br>उम्र : 38 लिंग : महिला                  | फोटो उपलब्ध | 720 | NQI1066190 | निर्वाचक का नाम : अनिल<br>पिता का नाम: काशीराम<br>गृह संख्या : 104<br>उम्र : 35 लिंग : पुरुष                       | फोटो उपलब्ध |

|  |                           |  |                           |   |                           |
|--|---------------------------|--|---------------------------|---|---------------------------|
| 721<br>निर्वाचक का नाम : शिखा शर्मा<br>पति का नाम: अनिल साहू<br>गृह संख्या : 104<br>उम्र : 34 लिंग : महिला         | NQI2659910<br>फोटो उपलब्ध | 722<br>निर्वाचक का नाम : शिवाजी<br>पिता का नाम: रामस्वरूप<br>गृह संख्या : 104<br>उम्र : 28 लिंग : पुरुष          | NQI1946698<br>फोटो उपलब्ध | 723<br>निर्वाचक का नाम : सुमन<br>पति का नाम: शिवाजी<br>गृह संख्या : 104<br>उम्र : 28 लिंग : महिला               | NQI2202216<br>फोटो उपलब्ध |
| 724<br>निर्वाचक का नाम : भगवती<br>पति का नाम: रघोले<br>गृह संख्या : 105<br>उम्र : 73 लिंग : महिला                  | NQI2044204<br>फोटो उपलब्ध | 725<br>निर्वाचक का नाम : संतोष<br>पिता का नाम: रघोले<br>गृह संख्या : 105<br>उम्र : 40 लिंग : पुरुष               | GDX1687680<br>फोटो उपलब्ध | 726<br>निर्वाचक का नाम : सविता<br>पति का नाम: संतोष<br>गृह संख्या : 105<br>उम्र : 37 लिंग : महिला               | NQI1066216<br>फोटो उपलब्ध |
| 727<br>निर्वाचक का नाम : रामकृपालसिंह<br>पिता का नाम: लछमणसिंह<br>गृह संख्या : 108<br>उम्र : 57 लिंग : पुरुष       | GDX1601574<br>फोटो उपलब्ध | 728<br>निर्वाचक का नाम : रामबहादुरसिंह<br>पिता का नाम: लक्ष्मणसिंह<br>गृह संख्या : 108<br>उम्र : 55 लिंग : पुरुष | GDX1601582<br>फोटो उपलब्ध | 729<br>निर्वाचक का नाम : प्रमोदकुमारी<br>पति का नाम: रामकृपालसिंह<br>गृह संख्या : 108<br>उम्र : 55 लिंग : महिला | NQI2044196<br>फोटो उपलब्ध |
| 730<br>निर्वाचक का नाम : अंगूरी<br>पति का नाम: रामबहादुरसिंह<br>गृह संख्या : 108<br>उम्र : 53 लिंग : महिला         | NQI2044253<br>फोटो उपलब्ध | 731<br>निर्वाचक का नाम : प्रवेन्द्र<br>पिता का नाम: रामकृपाल<br>गृह संख्या : 108<br>उम्र : 41 लिंग : पुरुष       | NQI1666627<br>फोटो उपलब्ध | 732<br>निर्वाचक का नाम : प्रगति<br>पति का नाम: प्रवेन्द्र<br>गृह संख्या : 108<br>उम्र : 38 लिंग : महिला         | GDX1687623<br>फोटो उपलब्ध |
| 733<br>निर्वाचक का नाम : जसवेन्द्र सिंह<br>पिता का नाम: रामकृपालसिंह<br>गृह संख्या : 108<br>उम्र : 33 लिंग : पुरुष | NQI1413285<br>फोटो उपलब्ध | 734<br>निर्वाचक का नाम : रीना<br>पति का नाम: जसवेन्द्र<br>गृह संख्या : 108<br>उम्र : 33 लिंग : महिला             | NQI1899608<br>फोटो उपलब्ध | 735<br>निर्वाचक का नाम : शिल्पी पायक<br>पिता का नाम: रामबहादुर<br>गृह संख्या : 108<br>उम्र : 27 लिंग : महिला    | NQI2171619<br>फोटो उपलब्ध |
| 736<br>निर्वाचक का नाम : अंकित सिंह<br>पिता का नाम: रामबहादुर सिंह<br>गृह संख्या : 108<br>उम्र : 24 लिंग : पुरुष   | NQI2324713<br>फोटो उपलब्ध | 737<br>निर्वाचक का नाम : सुखदयाल<br>पिता का नाम: कडोरा<br>गृह संख्या : 110<br>उम्र : 69 लिंग : पुरुष             | GDX1601590<br>फोटो उपलब्ध | 738<br>निर्वाचक का नाम : रामा<br>पति का नाम: सुखदयाल<br>गृह संख्या : 110<br>उम्र : 61 लिंग : महिला              | GDX1057751<br>फोटो उपलब्ध |
| 739<br>निर्वाचक का नाम : मुकेश<br>पिता का नाम: सुखदयाल<br>गृह संख्या : 110<br>उम्र : 36 लिंग : पुरुष               | NQI1763028<br>फोटो उपलब्ध | 740<br>निर्वाचक का नाम : कालीचरन<br>पिता का नाम: सुखदयाल<br>गृह संख्या : 110<br>उम्र : 35 लिंग : पुरुष           | NQI1763077<br>फोटो उपलब्ध | 741<br>निर्वाचक का नाम : रेखा<br>पति का नाम: मुकेश<br>गृह संख्या : 110<br>उम्र : 34 लिंग : महिला                | NQI1666635<br>फोटो उपलब्ध |
| 742<br>निर्वाचक का नाम : रानी<br>पति का नाम: कालीचरन<br>गृह संख्या : 110<br>उम्र : 33 लिंग : महिला                 | NQI2112472<br>फोटो उपलब्ध | 743<br>निर्वाचक का नाम : ग्यासी<br>पिता का नाम: कडोरा<br>गृह संख्या : 111<br>उम्र : 67 लिंग : पुरुष              | NQI2044238<br>फोटो उपलब्ध | 744<br>निर्वाचक का नाम : सरजू<br>पति का नाम: ग्यासी<br>गृह संख्या : 111<br>उम्र : 67 लिंग : महिला               | NQI2044212<br>फोटो उपलब्ध |
| 745<br>निर्वाचक का नाम : बृजनन्दी<br>पिता का नाम: ज्ञासी<br>गृह संख्या : 111<br>उम्र : 37 लिंग : पुरुष             | NQI1066240<br>फोटो उपलब्ध | 746<br>निर्वाचक का नाम : शांति<br>पति का नाम: ब्रजनंदी<br>गृह संख्या : 111<br>उम्र : 32 लिंग : महिला             | NQI1737790<br>फोटो उपलब्ध | 747<br>निर्वाचक का नाम : चिपुवा<br>पिता का नाम: कडोरा<br>गृह संख्या : 112<br>उम्र : 77 लिंग : पुरुष             | GDX1057348<br>फोटो उपलब्ध |
| 748<br>निर्वाचक का नाम : पार्वती<br>पति का नाम: चिपुवा<br>गृह संख्या : 112<br>उम्र : 74 लिंग : महिला               | GDX1601608<br>फोटो उपलब्ध | 749<br>निर्वाचक का नाम : गोरीशंकर<br>पिता का नाम: चिपुवा<br>गृह संख्या : 112<br>उम्र : 55 लिंग : पुरुष           | GDX1601616<br>फोटो उपलब्ध | 750<br>निर्वाचक का नाम : मीरा<br>पति का नाम: गोरीशंकर<br>गृह संख्या : 112<br>उम्र : 53 लिंग : महिला             | GDX1601624<br>फोटो उपलब्ध |

|  |                           |   |                           |  |                           |
|--|---------------------------|---|---------------------------|--|---------------------------|
| 751<br>निर्वाचक का नाम : घनश्याम<br>पिता का नाम: चिपुवा<br>गृह संख्या : 112<br>उम्र : 50 लिंग : पुरुष                    | GDX1601632<br>फोटो उपलब्ध | 752<br>निर्वाचक का नाम : गिरजा<br>पति का नाम: घनश्याम<br>गृह संख्या : 112<br>उम्र : 50 लिंग : महिला             | GDX1601640<br>फोटो उपलब्ध | 753<br>निर्वाचक का नाम : राजेश<br>पिता का नाम: चिपुवा<br>गृह संख्या : 112<br>उम्र : 41 लिंग : पुरुष              | GDX1601657<br>फोटो उपलब्ध |
| 754<br>निर्वाचक का नाम : राजकुमारी<br>पति का नाम: राजेश<br>गृह संख्या : 112<br>उम्र : 39 लिंग : महिला                    | GDX1601665<br>फोटो उपलब्ध | 755<br>निर्वाचक का नाम : सुनील<br>पिता का नाम: चिपुवा<br>गृह संख्या : 112<br>उम्र : 38 लिंग : पुरुष             | NQI1066257<br>फोटो उपलब्ध | 756<br>निर्वाचक का नाम : लल्लू लाल<br>पिता का नाम: गौरीशंकर<br>गृह संख्या : 112<br>उम्र : 34 लिंग : पुरुष        | NQI1526789<br>फोटो उपलब्ध |
| 757<br>निर्वाचक का नाम : पूजा<br>पति का नाम: लालाराम<br>गृह संख्या : 112<br>उम्र : 32 लिंग : महिला                       | NQI1985324<br>फोटो उपलब्ध | 758<br>निर्वाचक का नाम : बबीता रज़क<br>पति का नाम: राहुल<br>गृह संख्या : 112<br>उम्र : 32 लिंग : महिला          | NQI2324739<br>फोटो उपलब्ध | 759<br>निर्वाचक का नाम : दिनेश<br>पिता का नाम: गौरीशंकर<br>गृह संख्या : 112<br>उम्र : 30 लिंग : पुरुष            | NQI1836196<br>फोटो उपलब्ध |
| 760<br>निर्वाचक का नाम : चंद्रवती<br>पति का नाम: दिनेश<br>गृह संख्या : 112<br>उम्र : 29 लिंग : महिला                     | NQI2087674<br>फोटो उपलब्ध | 761<br>निर्वाचक का नाम : राहुल<br>पिता का नाम: घनश्याम<br>गृह संख्या : 112<br>उम्र : 27 लिंग : पुरुष            | NQI1990720<br>फोटो उपलब्ध | 762<br>निर्वाचक का नाम : विश्वनाथ रजक<br>पिता का नाम: राजेश रजक<br>गृह संख्या : 112<br>उम्र : 22 लिंग : पुरुष    | NQI2664977<br>फोटो उपलब्ध |
| 763<br>निर्वाचक का नाम : रघुनाथसिंह<br>पिता का नाम: सज्जनसिंह<br>गृह संख्या : 113<br>उम्र : 70 लिंग : पुरुष              | NQI0112342<br>फोटो उपलब्ध | 764<br>निर्वाचक का नाम : अमानकुवर<br>पति का नाम: रघुनाथसिंह<br>गृह संख्या : 113<br>उम्र : 69 लिंग : महिला       | GDX1601681<br>फोटो उपलब्ध | 765<br>निर्वाचक का नाम : उदयभानसिंह<br>पिता का नाम: सज्जनसिंह<br>गृह संख्या : 113<br>उम्र : 54 लिंग : पुरुष      | NQI2043396<br>फोटो उपलब्ध |
| 766<br>निर्वाचक का नाम : रामलली<br>पति का नाम: उदयभानसिंह<br>गृह संख्या : 113<br>उम्र : 52 लिंग : महिला                  | NQI2044261<br>फोटो उपलब्ध | 767<br>निर्वाचक का नाम : चन्दनसिंह<br>पिता का नाम: सज्जनसिंह<br>गृह संख्या : 113<br>उम्र : 48 लिंग : पुरुष      | NQI2043412<br>फोटो उपलब्ध | 768<br>निर्वाचक का नाम : नरेन्द्रसिंह<br>पिता का नाम: सज्जनसिंह<br>गृह संख्या : 113<br>उम्र : 47 लिंग : पुरुष    | NQI2044303<br>फोटो उपलब्ध |
| 769<br>निर्वाचक का नाम : शशि<br>पति का नाम: चन्दनसिंह<br>गृह संख्या : 113<br>उम्र : 47 लिंग : महिला                      | GDX2211746<br>फोटो उपलब्ध | 770<br>निर्वाचक का नाम : माया<br>पति का नाम: नरेन्द्र<br>गृह संख्या : 113<br>उम्र : 43 लिंग : महिला             | GDX1886381<br>फोटो उपलब्ध | 771<br>निर्वाचक का नाम : धर्मेन्द्रसिंह<br>पिता का नाम: रघुनाथसिंह<br>गृह संख्या : 113<br>उम्र : 39 लिंग : पुरुष | GDX1601707<br>फोटो उपलब्ध |
| 772<br>निर्वाचक का नाम : जंयती<br>पति का नाम: धर्मेन्द्र<br>गृह संख्या : 113<br>उम्र : 35 लिंग : महिला                   | NQI1788496<br>फोटो उपलब्ध | 773<br>निर्वाचक का नाम : शिवम सिंह पायक<br>पिता का नाम: चंदन सिंह<br>गृह संख्या : 113<br>उम्र : 27 लिंग : पुरुष | NQI2496610<br>फोटो उपलब्ध | 774<br>निर्वाचक का नाम : सोनाली सिंह<br>पति का नाम: शिवम सिंह पायक<br>गृह संख्या : 113<br>उम्र : 24 लिंग : महिला | NQI2594117<br>फोटो उपलब्ध |
| 775<br>निर्वाचक का नाम : अनुराग सिंह पायक<br>पिता का नाम: उदयभान सिंह पायक<br>गृह संख्या : 113<br>उम्र : 20 लिंग : पुरुष | NQI2586550<br>फोटो उपलब्ध | 776<br>निर्वाचक का नाम : गिरजादेवी<br>पति का नाम: रामसिंह<br>गृह संख्या : 115<br>उम्र : 63 लिंग : महिला         | NQI2043453<br>फोटो उपलब्ध | 777<br>निर्वाचक का नाम : कमलसिंह<br>पिता का नाम: रामसिंह<br>गृह संख्या : 115<br>उम्र : 50 लिंग : पुरुष           | NQI2043511<br>फोटो उपलब्ध |
| 778<br>निर्वाचक का नाम : कमलेशकुमारी<br>पति का नाम: कमलसिंह<br>गृह संख्या : 115<br>उम्र : 48 लिंग : महिला                | GDX1601715<br>फोटो उपलब्ध | 779<br>निर्वाचक का नाम : रनवीर सिंह<br>पिता का नाम: रामसिंह<br>गृह संख्या : 115<br>उम्र : 46 लिंग : पुरुष       | GDX1601723<br>फोटो उपलब्ध | 780<br>निर्वाचक का नाम : राजपालसिंह<br>पिता का नाम: रामसिंह<br>गृह संख्या : 115<br>उम्र : 41 लिंग : पुरुष        | GDX1601731<br>फोटो उपलब्ध |

|  |                           |   |                           |   |                           |
|--|---------------------------|---|---------------------------|---|---------------------------|
| 781<br>निर्वाचक का नाम : प्रीति सिंह<br>पति का नाम: राजपाल सिंह<br>गृह संख्या : 115<br>उम्र : 39 लिंग : महिला            | NQI1737816<br>फोटो उपलब्ध | 782<br>निर्वाचक का नाम : शारदा<br>पति का नाम: रनवीर<br>गृह संख्या : 115<br>उम्र : 38 लिंग : महिला           | NQI1066265<br>फोटो उपलब्ध | 783<br>निर्वाचक का नाम : प्रियंका<br>पिता का नाम: कमल सिंह<br>गृह संख्या : 115<br>उम्र : 23 लिंग : महिला              | NQI2369445<br>फोटो उपलब्ध |
| 784<br>निर्वाचक का नाम : तेज सिंह ठाकुर<br>पिता का नाम: कमल सिंह ठाकुर<br>गृह संख्या : 115<br>उम्र : 22 लिंग : पुरुष     | NQI2645695<br>फोटो उपलब्ध | 785<br>निर्वाचक का नाम : धीरजसिंह<br>पिता का नाम: दुर्गासिंह<br>गृह संख्या : 116<br>उम्र : 63 लिंग : पुरुष  | NQI2044287<br>फोटो उपलब्ध | 786<br>निर्वाचक का नाम : फूलादेवी<br>पति का नाम: धीरजसिंह<br>गृह संख्या : 116<br>उम्र : 60 लिंग : महिला               | NQI1082064<br>फोटो उपलब्ध |
| 787<br>निर्वाचक का नाम : इन्द्रजीतसिंह<br>पिता का नाम: दुर्गासिंह<br>गृह संख्या : 116<br>उम्र : 54 लिंग : पुरुष          | NQI1082049<br>फोटो उपलब्ध | 788<br>निर्वाचक का नाम : लोचनसिंह<br>पिता का नाम: दुर्गासिंह<br>गृह संख्या : 116<br>उम्र : 53 लिंग : पुरुष  | GDX1601756<br>फोटो उपलब्ध | 789<br>निर्वाचक का नाम : बासुदेव सिंह<br>पिता का नाम: दुर्गा सिंह<br>गृह संख्या : 116<br>उम्र : 49 लिंग : पुरुष       | GDX1601764<br>फोटो उपलब्ध |
| 790<br>निर्वाचक का नाम : अतबलसिंह<br>पिता का नाम: दुर्गासिंह<br>गृह संख्या : 116<br>उम्र : 47 लिंग : पुरुष               | GDX1057611<br>फोटो उपलब्ध | 791<br>निर्वाचक का नाम : विनीता<br>पति का नाम: इन्द्रपालसिंह<br>गृह संख्या : 116<br>उम्र : 47 लिंग : महिला  | GDX1601780<br>फोटो उपलब्ध | 792<br>निर्वाचक का नाम : पुष्पादेवी<br>पति का नाम: लोचनसिंह<br>गृह संख्या : 116<br>उम्र : 47 लिंग : महिला             | GDX1601772<br>फोटो उपलब्ध |
| 793<br>निर्वाचक का नाम : संध्यादेवी<br>पति का नाम: अतवलसिंह<br>गृह संख्या : 116<br>उम्र : 43 लिंग : महिला                | GDX1601798<br>फोटो उपलब्ध | 794<br>निर्वाचक का नाम : संतोषसिंह<br>पिता का नाम: धीरजसिंह<br>गृह संख्या : 116<br>उम्र : 41 लिंग : पुरुष   | GDX1601806<br>फोटो उपलब्ध | 795<br>निर्वाचक का नाम : अभिलाषा सिंह पायक<br>पति का नाम: बासुदेव सिंह<br>गृह संख्या : 116<br>उम्र : 40 लिंग : महिला  | NQI1066273<br>फोटो उपलब्ध |
| # 796<br>निर्वाचक का नाम : देवेन्द्र सिंह<br>पिता का नाम: धीरज सिंह<br>गृह संख्या : 116<br>उम्र : 39 लिंग : पुरुष        | GDX1886308<br>फोटो उपलब्ध | 797<br>निर्वाचक का नाम : सरमनसिंह<br>पिता का नाम: दुर्गासिंह<br>गृह संख्या : 116<br>उम्र : 37 लिंग : पुरुष  | GDX1601814<br>फोटो उपलब्ध | 798<br>निर्वाचक का नाम : दीपिका<br>पति का नाम: सरमनसिंह<br>गृह संख्या : 116<br>उम्र : 35 लिंग : महिला                 | NQI1788520<br>फोटो उपलब्ध |
| 799<br>निर्वाचक का नाम : धर्मेश्वरी राजा<br>पति का नाम: देवेन्द्र सिंह<br>गृह संख्या : 116<br>उम्र : 35 लिंग : महिला     | NQI1946672<br>फोटो उपलब्ध | 800<br>निर्वाचक का नाम : सुरभि सिंह<br>पति का नाम: संतोष सिंह<br>गृह संख्या : 116<br>उम्र : 33 लिंग : महिला | NQI1788504<br>फोटो उपलब्ध | 801<br>निर्वाचक का नाम : दिव्यांश सिंह<br>पिता का नाम: लोचन सिंह<br>गृह संख्या : 116<br>उम्र : 23 लिंग : पुरुष        | NQI2382752<br>फोटो उपलब्ध |
| 802<br>निर्वाचक का नाम : सुन्दरबाई<br>पति का नाम: इमरतसिंह<br>गृह संख्या : 117/1<br>उम्र : 76 लिंग : महिला               | NQI2043495<br>फोटो उपलब्ध | 803<br>निर्वाचक का नाम : भरतसिंह<br>पिता का नाम: इमरतसिंह<br>गृह संख्या : 117/1<br>उम्र : 49 लिंग : पुरुष   | NQI2043537<br>फोटो उपलब्ध | 804<br>निर्वाचक का नाम : धमेन्द्र<br>पिता का नाम: इमरतसिंह<br>गृह संख्या : 117/1<br>उम्र : 41 लिंग : पुरुष            | GDX1080555<br>फोटो उपलब्ध |
| 805<br>निर्वाचक का नाम : राम देवी सिंह<br>पति का नाम: धमेन्द्र सिंह पायक<br>गृह संख्या : 117/1<br>उम्र : 41 लिंग : महिला | NQI2615615<br>फोटो उपलब्ध | 806<br>निर्वाचक का नाम : रामकुंवर<br>पति का नाम: भरतसिंह<br>गृह संख्या : 117/1<br>उम्र : 40 लिंग : महिला    | GDX1602200<br>फोटो उपलब्ध | 807<br>निर्वाचक का नाम : चंचल सिंह पायक<br>पिता का नाम: भरत सिंह पायक<br>गृह संख्या : 117/1<br>उम्र : 20 लिंग : पुरुष | NQI2589281<br>फोटो उपलब्ध |
| 808<br>निर्वाचक का नाम : कल्यानसिंह<br>पिता का नाम: हुकमसिंह<br>गृह संख्या : 117/2<br>उम्र : 64 लिंग : पुरुष             | NQI2043628<br>फोटो उपलब्ध | 809<br>निर्वाचक का नाम : धनकुंवर<br>पति का नाम: कल्याणसिंह<br>गृह संख्या : 117/2<br>उम्र : 62 लिंग : महिला  | NQI2043503<br>फोटो उपलब्ध | 810<br>निर्वाचक का नाम : अमित<br>पिता का नाम: कल्याण<br>गृह संख्या : 117/2<br>उम्र : 35 लिंग : पुरुष                  | NQI1763044<br>फोटो उपलब्ध |

|     |            |  |             |     |            |   |             |       |            |  |             |
|-----|------------|--|-------------|-----|------------|---|-------------|-------|------------|--|-------------|
| 811 | NQI1875020 | निर्वाचक का नाम : रामनरेश सिंह<br>पिता का नाम: कल्याण सिंह<br>गृह संख्या : 117/2<br>उम्र : 31 लिंग : पुरुष       | फोटो उपलब्ध | 812 | NQI2112480 | निर्वाचक का नाम : पूनम<br>पिता का नाम: अमित<br>गृह संख्या : 117/2<br>उम्र : 27 लिंग : महिला                     | फोटो उपलब्ध | 813   | NQI1792829 | निर्वाचक का नाम : सुखपाल सिंह<br>पिता का नाम: तेज सिंह<br>गृह संख्या : 118<br>उम्र : 71 लिंग : पुरुष       | फोटो उपलब्ध |
| 814 | NQI2043651 | निर्वाचक का नाम : हम्मीर सिंह परिहार<br>पिता का नाम: खलकसिंह<br>गृह संख्या : 118<br>उम्र : 61 लिंग : पुरुष       | फोटो उपलब्ध | 815 | GDX1601822 | निर्वाचक का नाम : रेखा<br>पति का नाम: हम्मीरसिंह<br>गृह संख्या : 118<br>उम्र : 56 लिंग : महिला                  | फोटो उपलब्ध | 816   | GDX1601830 | निर्वाचक का नाम : जगमानसिंह<br>पिता का नाम: सुखपालसिंह<br>गृह संख्या : 118<br>उम्र : 42 लिंग : पुरुष       | फोटो उपलब्ध |
| 817 | NQI1353036 | निर्वाचक का नाम : रोहितसिंह<br>पिता का नाम: हम्मीरसिंह<br>गृह संख्या : 118<br>उम्र : 34 लिंग : पुरुष             | फोटो उपलब्ध | 818 | NQI2617272 | निर्वाचक का नाम : निधी राजा सिंह<br>पति का नाम: रोहित सिंह परिहार<br>गृह संख्या : 118<br>उम्र : 31 लिंग : महिला | फोटो उपलब्ध | 819   | GDX2211910 | निर्वाचक का नाम : भगवंतसिंह<br>पिता का नाम: मजबूत सिंह<br>गृह संख्या : 119<br>उम्र : 69 लिंग : पुरुष       | फोटो उपलब्ध |
| 820 | GDX1601848 | निर्वाचक का नाम : रामजानकी<br>पति का नाम: भगवंतसिंह<br>गृह संख्या : 119<br>उम्र : 67 लिंग : महिला                | फोटो उपलब्ध | 821 | GDX1602226 | निर्वाचक का नाम : संदीपसिंह<br>पिता का नाम: भगवंतसिंह<br>गृह संख्या : 119<br>उम्र : 38 लिंग : पुरुष             | फोटो उपलब्ध | 822   | NQI1066299 | निर्वाचक का नाम : अर्चना<br>पति का नाम: संदीप<br>गृह संख्या : 119<br>उम्र : 36 लिंग : महिला                | फोटो उपलब्ध |
| 823 | NQI1066315 | निर्वाचक का नाम : प्रदीप सिंह पायक<br>पिता का नाम: भगवंत सिंह पायक<br>गृह संख्या : 119<br>उम्र : 33 लिंग : पुरुष | फोटो उपलब्ध | 824 | NQI1925171 | निर्वाचक का नाम : सरिता सिंह<br>पति का नाम: प्रदीप सिंह<br>गृह संख्या : 119<br>उम्र : 32 लिंग : महिला           | फोटो उपलब्ध | # 825 | NQI2043776 | निर्वाचक का नाम : भागवती सिंह पायक<br>पति का नाम: रघुवीरसिंह<br>गृह संख्या : 120<br>उम्र : 74 लिंग : महिला | फोटो उपलब्ध |
| 826 | GDX1687664 | निर्वाचक का नाम : वीरसिंह<br>पिता का नाम: रघुवीर<br>गृह संख्या : 120<br>उम्र : 53 लिंग : पुरुष                   | फोटो उपलब्ध | 827 | GDX1951979 | निर्वाचक का नाम : आजेश्वरी<br>पिता का नाम: वीरसिंह<br>गृह संख्या : 120<br>उम्र : 52 लिंग : पुरुष                | फोटो उपलब्ध | 828   | NQI2043792 | निर्वाचक का नाम : सुखसिंह<br>पिता का नाम: रघुवीरसिंह<br>गृह संख्या : 120<br>उम्र : 47 लिंग : पुरुष         | फोटो उपलब्ध |
| 829 | GDX1601855 | निर्वाचक का नाम : शोभा<br>पति का नाम: सुखसिंह<br>गृह संख्या : 120<br>उम्र : 41 लिंग : महिला                      | फोटो उपलब्ध | 830 | NQI2112506 | निर्वाचक का नाम : आनंद<br>पिता का नाम: वीरसिंह<br>गृह संख्या : 120<br>उम्र : 26 लिंग : पुरुष                    | फोटो उपलब्ध | 831   | NQI2496602 | निर्वाचक का नाम : श्रद्धा सिंह पायक<br>पिता का नाम: शुख सिंह<br>गृह संख्या : 120<br>उम्र : 23 लिंग : महिला | फोटो उपलब्ध |
| 832 | NQI2586691 | निर्वाचक का नाम : राजरतन सिंह<br>पिता का नाम: वीरसिंह सिंह<br>गृह संख्या : 120<br>उम्र : 22 लिंग : पुरुष         | फोटो उपलब्ध | 833 | NQI2043560 | निर्वाचक का नाम : श्रीदेवी<br>पति का नाम: करनसिंह<br>गृह संख्या : 121/1<br>उम्र : 78 लिंग : महिला               | फोटो उपलब्ध | 834   | GDX1601863 | निर्वाचक का नाम : करनसिंह<br>पिता का नाम: रिल्लीसिंह<br>गृह संख्या : 121/1<br>उम्र : 74 लिंग : पुरुष       | फोटो उपलब्ध |
| 835 | NQI2043750 | निर्वाचक का नाम : शेरसिंह<br>पिता का नाम: करनसिंह<br>गृह संख्या : 121/1<br>उम्र : 52 लिंग : पुरुष                | फोटो उपलब्ध | 836 | GDX1601871 | निर्वाचक का नाम : रामसिंह<br>पिता का नाम: करन सिंह<br>गृह संख्या : 121/1<br>उम्र : 47 लिंग : पुरुष              | फोटो उपलब्ध | 837   | GDX1601889 | निर्वाचक का नाम : नीलम<br>पति का नाम: शेर सिंह<br>गृह संख्या : 121/1<br>उम्र : 46 लिंग : महिला             | फोटो उपलब्ध |
| 838 | NQI2319226 | निर्वाचक का नाम : रजनी सिंह<br>पति का नाम: राम सिंह<br>गृह संख्या : 121/1<br>उम्र : 37 लिंग : महिला              | फोटो उपलब्ध | 839 | NQI2112704 | निर्वाचक का नाम : जयदीप<br>पिता का नाम: शेरसिंह<br>गृह संख्या : 121/1<br>उम्र : 26 लिंग : पुरुष                 | फोटो उपलब्ध | 840   | NQI2585503 | निर्वाचक का नाम : सुदीप सिंह<br>पिता का नाम: शेर सिंह पायक<br>गृह संख्या : 121/1<br>उम्र : 24 लिंग : पुरुष | फोटो उपलब्ध |

|  |                           |  |                           |   |                           |
|--|---------------------------|--|---------------------------|---|---------------------------|
| 841<br>निर्वाचक का नाम : साक्षी सिंह पायक<br>पिता का नाम: रामसिंह पायक<br>गृह संख्या : 121/1<br>उम्र : 23 लिंग : महिला | NQI2587962<br>फोटो उपलब्ध | 842<br>निर्वाचक का नाम : प्रतीक्षा सिंह पायक<br>पिता का नाम: शेर सिंह पायक<br>गृह संख्या : 121/1<br>उम्र : 22 लिंग : महिला | NQI2587970<br>फोटो उपलब्ध | 843<br>निर्वाचक का नाम : रामकृपालसिंह<br>पिता का नाम: रिल्लीसिंह<br>गृह संख्या : 121/2<br>उम्र : 64 लिंग : पुरुष    | GDX1601905<br>फोटो उपलब्ध |
| 844<br>निर्वाचक का नाम : उर्मिला<br>पति का नाम: रामकृपालसिंह<br>गृह संख्या : 121/2<br>उम्र : 62 लिंग : महिला           | NQI2271401<br>फोटो उपलब्ध | 845<br>निर्वाचक का नाम : आनन्द<br>पिता का नाम: रामकृपाल<br>गृह संख्या : 121/2<br>उम्र : 37 लिंग : पुरुष                    | NQI1066323<br>फोटो उपलब्ध | 846<br>निर्वाचक का नाम : प्रीति<br>पति का नाम: आनंद सिंह<br>गृह संख्या : 121/2<br>उम्र : 33 लिंग : महिला            | NQI1813864<br>फोटो उपलब्ध |
| 847<br>निर्वाचक का नाम : रश्मि सिंह<br>पिता का नाम: रामकृपाल सिंह<br>गृह संख्या : 121/2<br>उम्र : 32 लिंग : महिला      | NQI1737857<br>फोटो उपलब्ध | 848<br>निर्वाचक का नाम : शबनम सिंह<br>पिता का नाम: रामकृपाल सिंह<br>गृह संख्या : 121/2<br>उम्र : 27 लिंग : महिला           | NQI2087666<br>फोटो उपलब्ध | 849<br>निर्वाचक का नाम : हरबलसिंह<br>पिता का नाम: तेजसिंह<br>गृह संख्या : 122/1<br>उम्र : 65 लिंग : पुरुष           | NQI0001719<br>फोटो उपलब्ध |
| 850<br>निर्वाचक का नाम : अजय<br>पिता का नाम: हरबल<br>गृह संख्या : 122/1<br>उम्र : 37 लिंग : पुरुष                      | NQI1763051<br>फोटो उपलब्ध | 851<br>निर्वाचक का नाम : यशपाल<br>पिता का नाम: हरबल<br>गृह संख्या : 122/1<br>उम्र : 33 लिंग : पुरुष                        | NQI1763069<br>फोटो उपलब्ध | 852<br>निर्वाचक का नाम : संतोष<br>पिता का नाम: हरबल<br>गृह संख्या : 122/1<br>उम्र : 32 लिंग : पुरुष                 | NQI1666239<br>फोटो उपलब्ध |
| 853<br>निर्वाचक का नाम : ओमकार सिंह<br>पिता का नाम: हरबल सिंह<br>गृह संख्या : 122/1<br>उम्र : 32 लिंग : पुरुष          | NQI1813872<br>फोटो उपलब्ध | 854<br>निर्वाचक का नाम : सविता<br>पति का नाम: अजय<br>गृह संख्या : 122/1<br>उम्र : 32 लिंग : महिला                          | NQI1666247<br>फोटो उपलब्ध | 855<br>निर्वाचक का नाम : पूजा सिंह राजपूत<br>पति का नाम: यशपाल सिंह<br>गृह संख्या : 122/1<br>उम्र : 31 लिंग : महिला | NQI2401776<br>फोटो उपलब्ध |
| 856<br>निर्वाचक का नाम : भगवानसिंह<br>पिता का नाम: तेजसिंह<br>गृह संख्या : 122/2<br>उम्र : 70 लिंग : पुरुष             | GDX1601939<br>फोटो उपलब्ध | 857<br>निर्वाचक का नाम : रामवती<br>पति का नाम: भगवानसिंह<br>गृह संख्या : 122/2<br>उम्र : 68 लिंग : महिला                   | NQI2043909<br>फोटो उपलब्ध | 858<br>निर्वाचक का नाम : कृष्णपाल<br>पिता का नाम: भगवान<br>गृह संख्या : 122/2<br>उम्र : 35 लिंग : पुरुष             | NQI1666262<br>फोटो उपलब्ध |
| 859<br>निर्वाचक का नाम : सपना<br>पिता का नाम: कृष्णपाल<br>गृह संख्या : 122/2<br>उम्र : 33 लिंग : महिला                 | NQI1666254<br>फोटो उपलब्ध | 860<br>निर्वाचक का नाम : मनोहरसिंह<br>पिता का नाम: रामनाथसिंह<br>गृह संख्या : 123<br>उम्र : 64 लिंग : पुरुष                | GDX1601947<br>फोटो उपलब्ध | 861<br>निर्वाचक का नाम : हरकुंवर<br>पति का नाम: मनोहरसिंह<br>गृह संख्या : 123<br>उम्र : 61 लिंग : महिला             | GDX1601954<br>फोटो उपलब्ध |
| 862<br>निर्वाचक का नाम : राघवेन्द्रसिंह<br>पिता का नाम: रामनाथसिंह<br>गृह संख्या : 123<br>उम्र : 59 लिंग : पुरुष       | GDX1080324<br>फोटो उपलब्ध | 863<br>निर्वाचक का नाम : प्रभा<br>पति का नाम: राघवेन्द्रसिंह<br>गृह संख्या : 123<br>उम्र : 57 लिंग : महिला                 | NQI2043966<br>फोटो उपलब्ध | 864<br>निर्वाचक का नाम : रवीन्द्रसिंह<br>पिता का नाम: रामनाथसिंह<br>गृह संख्या : 123<br>उम्र : 54 लिंग : पुरुष      | NQI2043982<br>फोटो उपलब्ध |
| 865<br>निर्वाचक का नाम : सवितादेवी<br>पति का नाम: रवीन्द्रसिंह<br>गृह संख्या : 123<br>उम्र : 52 लिंग : महिला           | GDX1601962<br>फोटो उपलब्ध | 866<br>निर्वाचक का नाम : जितेन्द्रसिंह<br>पिता का नाम: मनोहरसिंह<br>गृह संख्या : 123<br>उम्र : 41 लिंग : पुरुष             | GDX1601988<br>फोटो उपलब्ध | 867<br>निर्वाचक का नाम : शैलेन्द्र सिंह<br>पिता का नाम: मनोहर<br>गृह संख्या : 123<br>उम्र : 34 लिंग : पुरुष         | NQI1526813<br>फोटो उपलब्ध |
| 868<br>निर्वाचक का नाम : कीर्ति<br>पति का नाम: शैलेन्द्र<br>गृह संख्या : 123<br>उम्र : 31 लिंग : महिला                 | NQI1985332<br>फोटो उपलब्ध | 869<br>निर्वाचक का नाम : हृदय प्रताप सिंह<br>पिता का नाम: राघवेन्द्र सिंह<br>गृह संख्या : 123<br>उम्र : 29 लिंग : पुरुष    | NQI1899491<br>फोटो उपलब्ध | 870<br>निर्वाचक का नाम : कीर्ती पायक<br>पिता का नाम: रवींद्र पायक<br>गृह संख्या : 123<br>उम्र : 28 लिंग : महिला     | NQI2166908<br>फोटो उपलब्ध |

|     |            |   |             |     |            |  |             |     |            |   |             |
|-----|------------|---|-------------|-----|------------|--|-------------|-----|------------|---|-------------|
| 871 | NQI2087682 | निर्वाचक का नाम : उदयप्रताप सिंह<br>पिता का नाम: राधवेंद्र सिंह<br>गृह संख्या : 123<br>उम्र : 26 लिंग : पुरुष | फोटो उपलब्ध | 872 | NQI2166924 | निर्वाचक का नाम : क्रीति सिंह<br>पिता का नाम: हृदय प्रताप सिंह<br>गृह संख्या : 123<br>उम्र : 26 लिंग : महिला     | फोटो उपलब्ध | 873 | NQI2451235 | निर्वाचक का नाम : सोमेंद्र सिंग पायक<br>पिता का नाम: रवींद्र सिंग<br>गृह संख्या : 123<br>उम्र : 26 लिंग : पुरुष | फोटो उपलब्ध |
| 874 | NQI2044014 | निर्वाचक का नाम : इन्द्रसिंह<br>पिता का नाम: गुलाबसिंह<br>गृह संख्या : 124<br>उम्र : 64 लिंग : पुरुष          | फोटो उपलब्ध | 875 | NQI2043974 | निर्वाचक का नाम : रामादेवी<br>पिता का नाम: इन्द्रसिंह<br>गृह संख्या : 124<br>उम्र : 62 लिंग : महिला              | फोटो उपलब्ध | 876 | NQI2043883 | निर्वाचक का नाम : नरेन्द्रसिंह<br>पिता का नाम: गुलाबसिंह<br>गृह संख्या : 124<br>उम्र : 62 लिंग : पुरुष          | फोटो उपलब्ध |
| 877 | NQI2044030 | निर्वाचक का नाम : मिथलेश<br>पिता का नाम: नरेन्द्रसिंह<br>गृह संख्या : 124<br>उम्र : 59 लिंग : महिला           | फोटो उपलब्ध | 878 | NQI2044022 | निर्वाचक का नाम : प्रहलादसिंह<br>पिता का नाम: गुलाबसिंह<br>गृह संख्या : 124<br>उम्र : 57 लिंग : पुरुष            | फोटो उपलब्ध | 879 | NQI2044006 | निर्वाचक का नाम : रामदेवी<br>पिता का नाम: प्रहलादसिंह<br>गृह संख्या : 124<br>उम्र : 54 लिंग : महिला             | फोटो उपलब्ध |
| 880 | GDX1602010 | निर्वाचक का नाम : सुरेन्द्रसिंह<br>पिता का नाम: गुलाबसिंह<br>गृह संख्या : 124<br>उम्र : 52 लिंग : पुरुष       | फोटो उपलब्ध | 881 | GDX1080498 | निर्वाचक का नाम : मालती<br>पिता का नाम: सुरेन्द्र सिंह<br>गृह संख्या : 124<br>उम्र : 45 लिंग : महिला             | फोटो उपलब्ध | 882 | NQI1066356 | निर्वाचक का नाम : हरेन्द्र<br>पिता का नाम: इनदर<br>गृह संख्या : 124<br>उम्र : 35 लिंग : पुरुष                   | फोटो उपलब्ध |
| 883 | NQI1813880 | निर्वाचक का नाम : रमा<br>पिता का नाम: हरेन्द्र सिंह<br>गृह संख्या : 124<br>उम्र : 31 लिंग : महिला             | फोटो उपलब्ध | 884 | NQI1946557 | निर्वाचक का नाम : संजय सिंह<br>पिता का नाम: पहलाद सिंह<br>गृह संख्या : 124<br>उम्र : 28 लिंग : पुरुष             | फोटो उपलब्ध | 885 | NQI1990738 | निर्वाचक का नाम : महीप सिंह<br>पिता का नाम: नरेन्द्र<br>गृह संख्या : 124<br>उम्र : 27 लिंग : पुरुष              | फोटो उपलब्ध |
| 886 | NQI2087583 | निर्वाचक का नाम : जयहिंद सिंह<br>पिता का नाम: नरेन्द्र सिंह<br>गृह संख्या : 124<br>उम्र : 27 लिंग : पुरुष     | फोटो उपलब्ध | 887 | NQI2166874 | निर्वाचक का नाम : कृष्ण प्रताप<br>पिता का नाम: पहलाद<br>गृह संख्या : 124<br>उम्र : 27 लिंग : पुरुष               | फोटो उपलब्ध | 888 | NQI2202158 | निर्वाचक का नाम : आदित्य सिंह<br>पिता का नाम: सुरेंद्र<br>गृह संख्या : 124<br>उम्र : 25 लिंग : पुरुष            | फोटो उपलब्ध |
| 889 | NQI2324721 | निर्वाचक का नाम : आकाश सिंह<br>पिता का नाम: सुरेन्द्र सिंह<br>गृह संख्या : 124<br>उम्र : 24 लिंग : पुरुष      | फोटो उपलब्ध | 890 | NQI2625499 | निर्वाचक का नाम : अजय सिंह पायक<br>पिता का नाम: नरेन्द्र सिंह पायक<br>गृह संख्या : 124<br>उम्र : 22 लिंग : पुरुष | फोटो उपलब्ध | 891 | GDX1602028 | निर्वाचक का नाम : किशोरी<br>पिता का नाम: बारेसिंह<br>गृह संख्या : 127<br>उम्र : 87 लिंग : महिला                 | फोटो उपलब्ध |
| 892 | GDX1602036 | निर्वाचक का नाम : भानकुंवर<br>पिता का नाम: धर्मजीतसिंह<br>गृह संख्या : 127<br>उम्र : 53 लिंग : महिला          | फोटो उपलब्ध | 893 | GDX1080258 | निर्वाचक का नाम : लोकेन्द्रसिंह<br>पिता का नाम: वारेसिंह<br>गृह संख्या : 127<br>उम्र : 41 लिंग : पुरुष           | फोटो उपलब्ध | 894 | GDX1687516 | निर्वाचक का नाम : छाया<br>पिता का नाम: लोकेन्द्र सिंह<br>गृह संख्या : 127<br>उम्र : 38 लिंग : महिला             | फोटो उपलब्ध |
| 895 | NQI2004091 | निर्वाचक का नाम : सौरभ सिंह<br>पिता का नाम: धर्मजीत सिंह<br>गृह संख्या : 127<br>उम्र : 28 लिंग : पुरुष        | फोटो उपलब्ध | 896 | NQI2366524 | निर्वाचक का नाम : कृष्णाकुमारी<br>पिता का नाम: सौरभ<br>गृह संख्या : 127<br>उम्र : 23 लिंग : महिला                | फोटो उपलब्ध | 897 | GDX1080456 | निर्वाचक का नाम : केशवसिंह<br>पिता का नाम: रुपसिंह<br>गृह संख्या : 128/1<br>उम्र : 75 लिंग : पुरुष              | फोटो उपलब्ध |
| 898 | GDX1080316 | निर्वाचक का नाम : जशरथ सिंह<br>पिता का नाम: केशवसिंह<br>गृह संख्या : 128/1<br>उम्र : 53 लिंग : पुरुष          | फोटो उपलब्ध | 899 | GDX1080241 | निर्वाचक का नाम : कल्पणसिंह<br>पिता का नाम: केशवसिंह<br>गृह संख्या : 128/1<br>उम्र : 51 लिंग : पुरुष             | फोटो उपलब्ध | 900 | NQI2044055 | निर्वाचक का नाम : श्रीदेवी<br>पिता का नाम: जशरथ सिंह<br>गृह संख्या : 128/1<br>उम्र : 51 लिंग : महिला            | फोटो उपलब्ध |

|   |                           |   |                           |   |                           |
|---|---------------------------|---|---------------------------|---|---------------------------|
| 901<br>निर्वाचक का नाम : विनोदकुमारी<br>पति का नाम: कल्याण सिंह<br>गृह संख्या : 128/1<br>उम्र : 49 लिंग : महिला         | NQI1082072<br>फोटो उपलब्ध | 902<br>निर्वाचक का नाम : छत्रपालसिंह<br>पिता का नाम: केशवसिंह<br>गृह संख्या : 128/1<br>उम्र : 48 लिंग : पुरुष         | NQI1082056<br>फोटो उपलब्ध | 903<br>निर्वाचक का नाम : उमादेवी<br>पति का नाम: छत्रपालसिंह<br>गृह संख्या : 128/1<br>उम्र : 46 लिंग : महिला                 | GDX1080373<br>फोटो उपलब्ध |
| 904<br>निर्वाचक का नाम : अभित सिंह<br>पिता का नाम: कल्याण सिंह<br>गृह संख्या : 128/1<br>उम्र : 28 लिंग : पुरुष          | NQI1946565<br>फोटो उपलब्ध | 905<br>निर्वाचक का नाम : पूनम देवी क्षत्रिय<br>पति का नाम: रोहित सिंह<br>गृह संख्या : 128/1<br>उम्र : 28 लिंग : महिला | NQI2706661<br>फोटो उपलब्ध | 906<br>निर्वाचक का नाम : मोहित सिंह<br>पिता का नाम: छत्रपाल सिंह<br>गृह संख्या : 128/1<br>उम्र : 27 लिंग : पुरुष            | NQI1990753<br>फोटो उपलब्ध |
| 907<br>निर्वाचक का नाम : रोहित सिंह<br>पिता का नाम: जशरथ सिंह<br>गृह संख्या : 128/1<br>उम्र : 26 लिंग : पुरुष           | NQI2085017<br>फोटो उपलब्ध | 908<br>निर्वाचक का नाम : पूजा<br>पिता का नाम: कल्याण सिंह<br>गृह संख्या : 128/1<br>उम्र : 26 लिंग : महिला             | NQI2085033<br>फोटो उपलब्ध | 909<br>निर्वाचक का नाम : ज्योति सिंह पायक<br>पिता का नाम: छत्रपाल सिंह पायक<br>गृह संख्या : 128/1<br>उम्र : 24 लिंग : महिला | NQI2401768<br>फोटो उपलब्ध |
| 910<br>निर्वाचक का नाम : भीकमसिंह<br>पिता का नाम: रुपसिंह<br>गृह संख्या : 128/2<br>उम्र : 65 लिंग : पुरुष               | GDX1904721<br>फोटो उपलब्ध | 911<br>निर्वाचक का नाम : रामा<br>पति का नाम: भीकमसिंह<br>गृह संख्या : 128/2<br>उम्र : 64 लिंग : महिला                 | GDX1664200<br>फोटो उपलब्ध | 912<br>निर्वाचक का नाम : मंगलसिंह<br>पिता का नाम: भीकमसिंह<br>गृह संख्या : 128/2<br>उम्र : 48 लिंग : पुरुष                  | GDX1602077<br>फोटो उपलब्ध |
| 913<br>निर्वाचक का नाम : मनीषा<br>पति का नाम: मंगलसिंह<br>गृह संख्या : 128/2<br>उम्र : 44 लिंग : महिला                  | GDX1664218<br>फोटो उपलब्ध | 914<br>निर्वाचक का नाम : दिनेश<br>पिता का नाम: भीकमसिंह<br>गृह संख्या : 128/2<br>उम्र : 39 लिंग : पुरुष               | GDX1602051<br>फोटो उपलब्ध | 915<br>निर्वाचक का नाम : रीना सिंह<br>पति का नाम: दिनेश सिंह<br>गृह संख्या : 128/2<br>उम्र : 35 लिंग : महिला                | NQI1925197<br>फोटो उपलब्ध |
| 916<br>निर्वाचक का नाम : आदर्श सिंह पायक<br>पिता का नाम: मंगल सिंह पायक<br>गृह संख्या : 128/2<br>उम्र : 23 लिंग : पुरुष | NQI2679017<br>फोटो उपलब्ध | 917<br>निर्वाचक का नाम : हरपालसिंह<br>पिता का नाम: नथूसिंह<br>गृह संख्या : 129<br>उम्र : 82 लिंग : पुरुष              | GDX1602093<br>फोटो उपलब्ध | 918<br>निर्वाचक का नाम : लल्लाबाई<br>पति का नाम: हरपालसिंह<br>गृह संख्या : 129<br>उम्र : 76 लिंग : महिला                    | GDX2212660<br>फोटो उपलब्ध |
| 919<br>निर्वाचक का नाम : विजयसिंह<br>पिता का नाम: नथूसिंह<br>गृह संख्या : 129<br>उम्र : 75 लिंग : पुरुष                 | GDX1080985<br>फोटो उपलब्ध | 920<br>निर्वाचक का नाम : मानकुंवरदेवी<br>पति का नाम: विजयसिंह<br>गृह संख्या : 129<br>उम्र : 72 लिंग : महिला           | NQI2271443<br>फोटो उपलब्ध | 921<br>निर्वाचक का नाम : महेन्द्र पाल सिंह<br>पिता का नाम: हरपाल सिंह<br>गृह संख्या : 129<br>उम्र : 58 लिंग : पुरुष         | GDX1080548<br>फोटो उपलब्ध |
| 922<br>निर्वाचक का नाम : रनवीरसिंह<br>पिता का नाम: विजयसिंह<br>गृह संख्या : 129<br>उम्र : 56 लिंग : पुरुष               | NQI2043990<br>फोटो उपलब्ध | 923<br>निर्वाचक का नाम : पदमासिंह<br>पति का नाम: महेन्द्रपालसिंह<br>गृह संख्या : 129<br>उम्र : 54 लिंग : महिला        | NQI2271468<br>फोटो उपलब्ध | 924<br>निर्वाचक का नाम : राधा<br>पति का नाम: रनवीरसिंह<br>गृह संख्या : 129<br>उम्र : 54 लिंग : महिला                        | GDX1080415<br>फोटो उपलब्ध |
| 925<br>निर्वाचक का नाम : संतोषसिंह<br>पिता का नाम: विजयपालसिंह<br>गृह संख्या : 129<br>उम्र : 48 लिंग : पुरुष            | NQI2044121<br>फोटो उपलब्ध | 926<br>निर्वाचक का नाम : इंद्रासिंह<br>पति का नाम: संतोषसिंह<br>गृह संख्या : 129<br>उम्र : 46 लिंग : महिला            | GDX1080423<br>फोटो उपलब्ध | 927<br>निर्वाचक का नाम : पुष्पेन्द्रसिंह<br>पिता का नाम: देवीसिंह<br>गृह संख्या : 129<br>उम्र : 45 लिंग : पुरुष             | GDX1602101<br>फोटो उपलब्ध |
| 928<br>निर्वाचक का नाम : उमा<br>पति का नाम: पुष्पेन्द्र<br>गृह संख्या : 129<br>उम्र : 38 लिंग : महिला                   | NQI1066406<br>फोटो उपलब्ध | 929<br>निर्वाचक का नाम : गौरव<br>पिता का नाम: महेन्द्र पाल<br>गृह संख्या : 129<br>उम्र : 31 लिंग : पुरुष              | NQI1737899<br>फोटो उपलब्ध | 930<br>निर्वाचक का नाम : अशलेन्द्र सिंह<br>पिता का नाम: रनवीर सिंह<br>गृह संख्या : 129<br>उम्र : 30 लिंग : पुरुष            | NQI1875038<br>फोटो उपलब्ध |

|     |            |   |             |     |            |  |             |     |            |   |             |
|-----|------------|---|-------------|-----|------------|--|-------------|-----|------------|---|-------------|
| 931 | NQI1899616 | निर्वाचक का नाम : प्रियंका सिंह<br>पिता का नाम: महेन्द्र पाल<br>गृह संख्या : 129<br>उम्र : 30 लिंग : महिला            | फोटो उपलब्ध | 932 | NQI2004117 | निर्वाचक का नाम : रामू सिंह<br>पिता का नाम: संतोष सिंह<br>गृह संख्या : 129<br>उम्र : 27 लिंग : पुरुष           | फोटो उपलब्ध | 933 | NQI2586758 | निर्वाचक का नाम : गणेश कुंवर सिंह<br>पिता का नाम: गौरव सिंह पायक<br>गृह संख्या : 129<br>उम्र : 25 लिंग : महिला      | फोटो उपलब्ध |
| 934 | NQI2382802 | निर्वाचक का नाम : अभियंत<br>पिता का नाम: महेन्द्रपाल<br>गृह संख्या : 129<br>उम्र : 24 लिंग : पुरुष                    | फोटो उपलब्ध | 935 | NQI2496669 | निर्वाचक का नाम : आशीष सिंह पायक<br>पिता का नाम: संतोष सिंह पायक<br>गृह संख्या : 129<br>उम्र : 22 लिंग : पुरुष | फोटो उपलब्ध | 936 | NQI2625309 | निर्वाचक का नाम : शिखा सिंह पायक<br>पिता का नाम: पुष्पेंद्र सिंह पायक<br>गृह संख्या : 129<br>उम्र : 22 लिंग : महिला | फोटो उपलब्ध |
| 937 | NQI2625242 | निर्वाचक का नाम : सौम्या सिंह पायक<br>पिता का नाम: पुष्पेंद्र सिंह पायक<br>गृह संख्या : 129<br>उम्र : 21 लिंग : महिला | फोटो उपलब्ध | 938 | NQI2044105 | निर्वाचक का नाम : खिलन<br>पिता का नाम: गिरवरसिंह<br>गृह संख्या : 130<br>उम्र : 79 लिंग : महिला                 | फोटो उपलब्ध | 939 | GDX1057371 | निर्वाचक का नाम : महेन्द्रसिंह<br>पिता का नाम: गिरवरसिंह<br>गृह संख्या : 130<br>उम्र : 41 लिंग : पुरुष              | फोटो उपलब्ध |
| 940 | GDX1602119 | निर्वाचक का नाम : संध्या<br>पिता का नाम: महेन्द्रसिंह<br>गृह संख्या : 130<br>उम्र : 39 लिंग : महिला                   | फोटो उपलब्ध | 941 | GDX1687524 | निर्वाचक का नाम : रनवीर सिंह<br>पिता का नाम: गिरवर<br>गृह संख्या : 130<br>उम्र : 38 लिंग : पुरुष               | फोटो उपलब्ध | 942 | NQI1295799 | निर्वाचक का नाम : राखीदेवी<br>पिता का नाम: रनवीरसिंह<br>गृह संख्या : 130<br>उम्र : 38 लिंग : महिला                  | फोटो उपलब्ध |
| 943 | NQI2594265 | निर्वाचक का नाम : अंशुल सिंह सेगर<br>पिता का नाम: महेन्द्र सिंह सेगर<br>गृह संख्या : 130<br>उम्र : 24 लिंग : पुरुष    | फोटो उपलब्ध | 944 | NQI2271484 | निर्वाचक का नाम : भरतदेवी<br>पिता का नाम: अमानसिंह<br>गृह संख्या : 131<br>उम्र : 79 लिंग : महिला               | फोटो उपलब्ध | 945 | GDX1913771 | निर्वाचक का नाम : शिवराजसिंह<br>पिता का नाम: नथूसिंह<br>गृह संख्या : 131<br>उम्र : 68 लिंग : पुरुष                  | फोटो उपलब्ध |
| 946 | GDX1602127 | निर्वाचक का नाम : लाडकुंवर<br>पिता का नाम: शिवराजसिंह<br>गृह संख्या : 131<br>उम्र : 66 लिंग : महिला                   | फोटो उपलब्ध | 947 | NQI2044139 | निर्वाचक का नाम : गन्धर्वसिंह<br>पिता का नाम: नथूसिंह<br>गृह संख्या : 131<br>उम्र : 62 लिंग : पुरुष            | फोटो उपलब्ध | 948 | NQI2044147 | निर्वाचक का नाम : नारायणदेवी<br>पिता का नाम: गन्धर्वसिंह<br>गृह संख्या : 131<br>उम्र : 60 लिंग : महिला              | फोटो उपलब्ध |
| 949 | GDX1602135 | निर्वाचक का नाम : रघुराजसिंह<br>पिता का नाम: अमानसिंह<br>गृह संख्या : 131<br>उम्र : 52 लिंग : पुरुष                   | फोटो उपलब्ध | 950 | NQI2272920 | निर्वाचक का नाम : मानकुंवर<br>पिता का नाम: रघुराजसिंह<br>गृह संख्या : 131<br>उम्र : 51 लिंग : महिला            | फोटो उपलब्ध | 951 | NQI2044154 | निर्वाचक का नाम : पुष्पेन्द्रसिंह<br>पिता का नाम: अमानसिंह<br>गृह संख्या : 131<br>उम्र : 48 लिंग : पुरुष            | फोटो उपलब्ध |
| 952 | GDX1602150 | निर्वाचक का नाम : रविंद्रसिंह<br>पिता का नाम: शिवराजसिंह<br>गृह संख्या : 131<br>उम्र : 47 लिंग : पुरुष                | फोटो उपलब्ध | 953 | GDX1602143 | निर्वाचक का नाम : अरविंदसिंह<br>पिता का नाम: शिवराजसिंह<br>गृह संख्या : 131<br>उम्र : 47 लिंग : पुरुष          | फोटो उपलब्ध | 954 | GDX1904663 | निर्वाचक का नाम : कुसुम<br>पिता का नाम: पुष्पेन्द्रसिंह<br>गृह संख्या : 131<br>उम्र : 47 लिंग : महिला               | फोटो उपलब्ध |
| 955 | GDX1602176 | निर्वाचक का नाम : सरोज<br>पिता का नाम: अरविन्दसिंह<br>गृह संख्या : 131<br>उम्र : 42 लिंग : महिला                      | फोटो उपलब्ध | 956 | GDX1602192 | निर्वाचक का नाम : जितेन्द्रसिंह<br>पिता का नाम: शिवराजसिंह<br>गृह संख्या : 131<br>उम्र : 40 लिंग : पुरुष       | फोटो उपलब्ध | 957 | GDX1602184 | निर्वाचक का नाम : सत्येंद्र सिंह भदोरिया<br>पिता का नाम: गन्धर्वसिंह<br>गृह संख्या : 131<br>उम्र : 40 लिंग : पुरुष  | फोटो उपलब्ध |
| 958 | GDX1602218 | निर्वाचक का नाम : प्रभादेवी<br>पिता का नाम: सुरेन्द्रसिंह<br>गृह संख्या : 131<br>उम्र : 38 लिंग : महिला               | फोटो उपलब्ध | 959 | GDX1687532 | निर्वाचक का नाम : मनोज<br>पिता का नाम: रविन्द्र<br>गृह संख्या : 131<br>उम्र : 38 लिंग : महिला                  | फोटो उपलब्ध | 960 | NQI1666288 | निर्वाचक का नाम : रूचि<br>पिता का नाम: जितेन्द्र<br>गृह संख्या : 131<br>उम्र : 38 लिंग : महिला                      | फोटो उपलब्ध |

विधान सभा क्षेत्र की संख्या व नाम : 44-जतारा  
अनुभाग की संख्या व नाम : 1-शाह भाग एक

|     |            |   |             |     |            |   |             |     |            |  |             |
|-----|------------|---|-------------|-----|------------|---|-------------|-----|------------|--|-------------|
| 961 | NQI1666270 | निर्वाचक का नाम : सीमा सिंह भदोरिया<br>पिता का नाम: सत्येन्द्र<br>गृह संख्या : 131<br>उम्र : 36 लिंग : महिला          | फोटो उपलब्ध | 962 | NQI1066414 | निर्वाचक का नाम : शैलेन्द्र<br>पिता का नाम: रघुराजसिंह<br>गृह संख्या : 131<br>उम्र : 35 लिंग : पुरुष                      | फोटो उपलब्ध | 963 | NQI1899624 | निर्वाचक का नाम : रचना<br>पति का नाम: शैलेन्द्र सिंह<br>गृह संख्या : 131<br>उम्र : 31 लिंग : महिला           | फोटो उपलब्ध |
| 964 | NQI1836204 | निर्वाचक का नाम : हरेन्द्र सिंह<br>पिता का नाम: रघुराज सिंह<br>गृह संख्या : 131<br>उम्र : 30 लिंग : पुरुष             | फोटो उपलब्ध | 965 | NQI2597102 | निर्वाचक का नाम : निशा सिंह भदोरिया<br>पिता का नाम: पुष्पेंद्र सिंह भदोरिया<br>गृह संख्या : 131<br>उम्र : 22 लिंग : महिला | फोटो उपलब्ध | 966 | NQI2597078 | निर्वाचक का नाम : पीपूष सिंह<br>पिता का नाम: पुष्पेंद्र सिंह<br>गृह संख्या : 131<br>उम्र : 21 लिंग : पुरुष   | फोटो उपलब्ध |
| 967 | NQI2658359 | निर्वाचक का नाम : अर्वातिका सिंह भदोरिया<br>पिता का नाम: सुरेन्द्र सिंह<br>गृह संख्या : 131<br>उम्र : 21 लिंग : महिला | फोटो उपलब्ध | 968 | NQI2369486 | निर्वाचक का नाम : उमा सिंह<br>पिता का नाम: इंद्रजीत<br>गृह संख्या : 166<br>उम्र : 23 लिंग : महिला                         | फोटो उपलब्ध | 969 | NQI2725281 | निर्वाचक का नाम : संतोषी अहिरवार<br>पति का नाम: स्वामी अहिरवार<br>गृह संख्या : 186<br>उम्र : 24 लिंग : महिला | फोटो उपलब्ध |
| 970 | NQI2726248 | निर्वाचक का नाम : जगदीश अहिरवार<br>पिता का नाम: दिपचंद्र अहिरवार<br>गृह संख्या : 189<br>उम्र : 18 लिंग : पुरुष        | फोटो उपलब्ध | 971 | NQI2608289 | निर्वाचक का नाम : रश्मि सिंह ठाकुर<br>पिता का नाम: लोचन सिंह लोचन सिंह<br>गृह संख्या : शाह<br>उम्र : 22 लिंग : महिला      | फोटो उपलब्ध | 972 | NQI2649887 | निर्वाचक का नाम : सीता बरार<br>पति का नाम: अभिषेक बंशकार<br>गृह संख्या : शाह<br>उम्र : 20 लिंग : महिला       | फोटो उपलब्ध |

विधान सभा क्षेत्र की संख्या व नाम : 44-जतारा  
घटक I - परिवर्धन सूची 1 (23-12-2025 से 21-02-2026 तक)

|  |  |  |
|--|--|--|
| <p>973 1 NQI2732428</p> <p>निर्वाचक का नाम : शक्ति सिंह ठाकुर<br/>पिता का नाम: कमल सिंह ठाकुर<br/>गृह संख्या : 115<br/>उम्र : 19 लिंग : पुरुष</p> <p>फोटो उपलब्ध</p> | <p>974 1 NQI2737716</p> <p>निर्वाचक का नाम : शांति देवी<br/>पति का नाम: रवि अहिरवार<br/>गृह संख्या : 33<br/>उम्र : 23 लिंग : महिला</p> <p>फोटो उपलब्ध</p>            | <p>975 1 NQI2737773</p> <p>निर्वाचक का नाम : अरविंद्र अहिरवार<br/>पिता का नाम: बालकिशन अहिरवार<br/>गृह संख्या : 43<br/>उम्र : 20 लिंग : पुरुष</p> <p>फोटो उपलब्ध</p> |
| <p>976 1 NQI2737849</p> <p>निर्वाचक का नाम : धनीराम अहिरवार<br/>पिता का नाम: बालकिशन अहिरवार<br/>गृह संख्या : 43<br/>उम्र : 19 लिंग : पुरुष</p> <p>फोटो उपलब्ध</p>   | <p>977 1 NQI2741205</p> <p>निर्वाचक का नाम : नीलेश प्रताप सिंह<br/>पिता का नाम: इंद्रजीत सिंह<br/>गृह संख्या : 116<br/>उम्र : 19 लिंग : पुरुष</p> <p>फोटो उपलब्ध</p> | <p>978 1 NQI2747053</p> <p>निर्वाचक का नाम : आशिक सिंह ठाकुर<br/>पिता का नाम: सुख सिंह<br/>गृह संख्या : 120<br/>उम्र : 19 लिंग : पुरुष</p> <p>फोटो उपलब्ध</p>        |
| <p>979 1 NQI2753093</p> <p>निर्वाचक का नाम : तमन्ना सिंह<br/>पिता का नाम: महेन्द्र सिंह पायक<br/>गृह संख्या : 85<br/>उम्र : 19 लिंग : महिला</p> <p>फोटो उपलब्ध</p>   | <p>980 1 NQI2753283</p> <p>निर्वाचक का नाम : कामिनी सिंह<br/>पति का नाम: महीप सिंह पायक<br/>गृह संख्या : 124<br/>उम्र : 30 लिंग : महिला</p> <p>फोटो उपलब्ध</p>       |  |

## निर्वाचकों का विवरण :

## A) मतदाताओं की संख्या :

|  | नामावली का प्रकार            | निर्वाचक नामावली की पहचान : | मतदाताओं की संख्या :   |       |            |     |     |
|--|------------------------------|-----------------------------|--|-------|------------|-----|-----|
|  |                              |                             | पुरुष  | महिला | तृतीय लिंग | कुल |     |
| I  | मूल                          | मूल नामावली                 | विशेष गहन पुनरीक्षण 2026 की मूल नामावली एवं समस्त अनुपूरकों को एकीकृत कर | 511   | 461        | 0   | 972 |
| II   | घटक I - परिवर्धन सूची        | पूरक 1                      | विशेष गहन पुनरीक्षण - 2026   | 5     | 3          | 0   | 8   |
| III  | घटक II - विलोपन सूची         | पूरक 1                      | विशेष गहन पुनरीक्षण - 2026   | 0     | 0          | 0   | 0   |
| IV   | लिंग में संशोधन के कारण अंतर |                             |  | 0     | 0          | 0   | 0   |
| पुनरीक्षण के बाद इस नामावली में शुद्ध निर्वाचक (I+II-III+IV) |                              |                             |  | 516   | 464        | 0   | 980 |

## B) संशोधनों की संख्या :

| नामावली का प्रकार | निर्वाचक नामावली की पहचान : | संशोधनों की संख्या : |
|-------------------|-----------------------------|----------------------|
| पूरक 1            | विशेष गहन पुनरीक्षण - 2026  | 2                    |

निर्वाचक रजिस्ट्रीकरण अधिकारी द्वारा जारी

E-मृत्यु, S-स्थानांतरित, R-दोहरी प्रविष्टि, M-लापता, Q-अहर्ता नहीं