

## निर्वाचक नामावली 2026 S12 मध्य प्रदेश

विधान सभा क्षेत्र की संख्या, नाम व आरक्षण स्थिति : 44 - जतारा (अ.जा.)		भाग संख्या : : 273		
संसदीय निर्वाचन क्षेत्र की संख्या, नाम व आरक्षण स्थिति, जिसमें विधान सभा निर्वाचन क्षेत्र स्थित है : 6 - टीकमगढ़ (अ.जा.)				
<b>1. पुनरीक्षण का विवरण</b>				
पुनरीक्षण का वर्ष :	2026	<b>निर्वाचक नामावली की पहचान :</b>		
अर्हता तिथि :	01-01-2026	विशेष गहन पुनरीक्षण 2026 की मूल नामावली एवं समस्त अनुपूरकों को एकीकृत कर		
पुनरीक्षण का स्वरूप :	विशेष गहन पुनरीक्षण 2026			
प्रकाशन की तिथि :	21-02-2026			
<b>2. भाग व मतदान क्षेत्र का विवरण :</b>				
भाग में आने वाले अनुभागों की संख्या और नाम :				
1-चंदपुरा 2-कसा चंदपुरा 3-बहेरियन खिरक चंद्रपुरा		मुख्य शहर / मुख्य ग्राम वाड पोस्ट ऑफिस पुलिस थाना स्थानीय संस्था ब्लॉक जिला पिन कोड	: चंदपुरा : : रामगढ़ बी ओ : जतारा : चंदपुरा : जतारा : टीकमगढ़ : 472118	
<b>3. मतदान केंद्र का विवरण</b>				
मतदान केंद्र की संख्या व नाम :		मतदान केन्द्र की विशेष हैसियत (पुरुष/महिला/सामान्य) :	सामान्य	
273 - चंदपुरा		इस मतदान क्षेत्र के सहायक (ऑक्जिलियरी) मतदान केन्द्रों की संख्या :	0	
मतदान केंद्र का भवन व पता :				
माध्यमिक शाला भवन चंदपुरा				
<b>4. मतदाताओं की संख्या :</b>				
आरंभिक क्रम	अंतिम क्रम	मतदाताओं की संख्या		
संख्या	संख्या	पुरुष	महिला	तृतीय लिंग
1	689	376	311	0
				कुल
				687

निर्वाचक रजिस्ट्रीकरण अधिकारी द्वारा जारी

Nazri Naksha

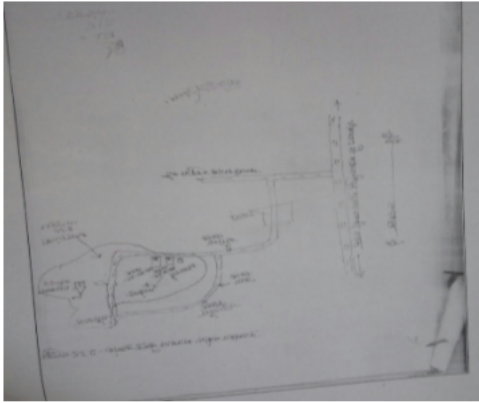

Google Map View

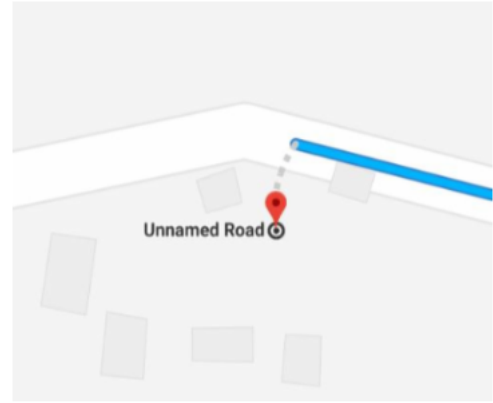

Polling Station Building Front View



मतदान केंद्र के सामने का फ़ोटो



Cad View

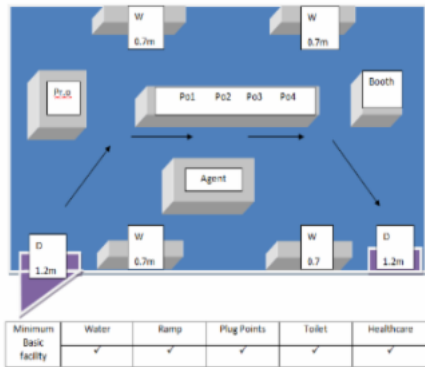

Key MAP View

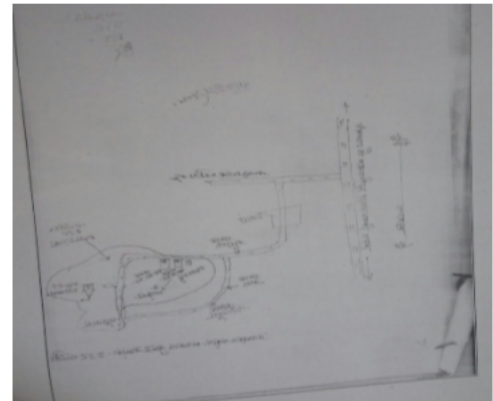

1	NQI2479426	निर्वाचक का नाम : फूलचंद्र घोष पिता का नाम: श्री रघुवीर घोष गृह संख्या : 12 नीम के पास सीएच उम्र : 22 लिंग : पुरुष	2	NQI2207017	निर्वाचक का नाम : प्रदीप सिंग घोष पिता का नाम: हलके घोष गृह संख्या : 66 उम्र : 28 लिंग : पुरुष	3	NQI2120806	निर्वाचक का नाम : नीता पति का नाम: नरेंद्र गृह संख्या : 81 उम्र : 30 लिंग : महिला
4	NQI2120814	निर्वाचक का नाम : नरेंद्र पिता का नाम: शिबू गृह संख्या : 81 उम्र : 29 लिंग : पुरुष	5	NQI2391431	निर्वाचक का नाम : आज़ाद सिंह पिता का नाम: देशराज गृह संख्या : 107 उम्र : 24 लिंग : पुरुष	6	GDX1457639	निर्वाचक का नाम : कल्लू पिता का नाम: लक्ष्मण गृह संख्या : 122 उम्र : 58 लिंग : पुरुष
7	GDX1053867	निर्वाचक का नाम : हिममत पिता का नाम: कुट्टू गृह संख्या : 122 उम्र : 53 लिंग : पुरुष	8	GDX1457647	निर्वाचक का नाम : सरोज पति का नाम: कल्लू गृह संख्या : 122 उम्र : 53 लिंग : महिला	9	NQI1077304	निर्वाचक का नाम : राम स्वरुप पिता का नाम: लक्ष्मण गृह संख्या : 122 उम्र : 48 लिंग : पुरुष
10	NQI1685767	निर्वाचक का नाम : मानसिंह पिता का नाम: लक्ष्मण गृह संख्या : 122 उम्र : 44 लिंग : पुरुष	11	GDX1457654	निर्वाचक का नाम : अनुराधा पति का नाम: मानसिंह गृह संख्या : 122 उम्र : 43 लिंग : महिला	12	NQI1789700	निर्वाचक का नाम : कृष्णकांत पिता का नाम: प्रकाश गृह संख्या : 122 उम्र : 31 लिंग : पुरुष
13	NQI2391092	निर्वाचक का नाम : हरनारायण सिंह पिता का नाम: कल्याण सिंह गृह संख्या : 122 उम्र : 24 लिंग : पुरुष	14	NQI2588176	निर्वाचक का नाम : अंजली घोषी पति का नाम: हरनारायण घोषी गृह संख्या : 122 उम्र : 23 लिंग : महिला	15	NQI2533768	निर्वाचक का नाम : सत्यभान सिंग घोष पिता का नाम: मानसिंह घोष गृह संख्या : 122 उम्र : 21 लिंग : पुरुष
16	NQI2562551	निर्वाचक का नाम : सावित्री देवी घोष पिता का नाम: रामस्वरूप घोष गृह संख्या : 122 उम्र : 21 लिंग : महिला	17	NQI1162817	निर्वाचक का नाम : तुलाराम पिता का नाम: वाले गृह संख्या : 123 उम्र : 73 लिंग : पुरुष	18	NQI2014082	निर्वाचक का नाम : मीरा पति का नाम: तुलाराम गृह संख्या : 123 उम्र : 63 लिंग : महिला
19	NQI1685874	निर्वाचक का नाम : नीतू पति का नाम: मुकेश गृह संख्या : 123 उम्र : 34 लिंग : महिला	20	NQI1764711	निर्वाचक का नाम : नरेन्द्रसिंह पिता का नाम: तुलाराम गृह संख्या : 123 उम्र : 33 लिंग : पुरुष	21	NQI1685858	निर्वाचक का नाम : राकेश पिता का नाम: हलकू गृह संख्या : 123 उम्र : 32 लिंग : पुरुष
22	NQI2191955	निर्वाचक का नाम : पूनम पति का नाम: रवींद्र गृह संख्या : 123 उम्र : 26 लिंग : महिला	23	NQI2391548	निर्वाचक का नाम : पूनम पति का नाम: राजेंद्र गृह संख्या : 123 उम्र : 26 लिंग : महिला	24	GDX2349330	निर्वाचक का नाम : हुकम पिता का नाम: ननु गृह संख्या : 124 उम्र : 53 लिंग : पुरुष
25	GDX1052778	निर्वाचक का नाम : कोमल पिता का नाम: ननु गृह संख्या : 124 उम्र : 48 लिंग : पुरुष	26	NQI2082741	निर्वाचक का नाम : रविकुमार पिता का नाम: हुकुम गृह संख्या : 124 उम्र : 30 लिंग : पुरुष	27	NQI1162460	निर्वाचक का नाम : सुकवती पति का नाम: हुकुम गृह संख्या : 125 उम्र : 48 लिंग : महिला
28	GDX2349181	निर्वाचक का नाम : गुड्डी पति का नाम: जय पाल गृह संख्या : 126 उम्र : 47 लिंग : महिला	29	NQI1162981	निर्वाचक का नाम : वखत पिता का नाम: ननु गृह संख्या : 126 उम्र : 46 लिंग : पुरुष	30	NQI1068196	निर्वाचक का नाम : इन्दल पिता का नाम: ननु गृह संख्या : 126 उम्र : 41 लिंग : पुरुष

31 निर्वाचक का नाम : प्रियंका पति का नाम: इंदल गृह संख्या : 126 उम्र : 36 लिंग : महिला	NQI1068204 फोटो उपलब्ध	32 निर्वाचक का नाम : मुन्ना पति का नाम: मुन्नी गृह संख्या : 128 उम्र : 63 लिंग : महिला	GDX2349348 फोटो उपलब्ध	33 निर्वाचक का नाम : कमलेश पिता का नाम: रथुवर गृह संख्या : 128 उम्र : 60 लिंग : पुरुष	NQI1686823 फोटो उपलब्ध
34 निर्वाचक का नाम : रोशन पिता का नाम: रथुवर गृह संख्या : 128 उम्र : 54 लिंग : पुरुष	NQI1685619 फोटो उपलब्ध	35 निर्वाचक का नाम : रिषिका पति का नाम: रोशन गृह संख्या : 128 उम्र : 41 लिंग : महिला	NQI2348993 फोटो उपलब्ध	36 निर्वाचक का नाम : गोलू पिता का नाम: दुर्गा गृह संख्या : 128 उम्र : 40 लिंग : पुरुष	NQI1301597 फोटो उपलब्ध
37 निर्वाचक का नाम : मीना पति का नाम: कमलेश गृह संख्या : 128 उम्र : 40 लिंग : महिला	NQI1685627 फोटो उपलब्ध	38 निर्वाचक का नाम : रानी पति का नाम: राकेश गृह संख्या : 128 उम्र : 40 लिंग : महिला	NQI1686831 फोटो उपलब्ध	39 निर्वाचक का नाम : मंगल पिता का नाम: मुन्नी गृह संख्या : 128 उम्र : 32 लिंग : पुरुष	NQI1685601 फोटो उपलब्ध
40 निर्वाचक का नाम : उमा पति का नाम: देवेद गृह संख्या : 128 उम्र : 27 लिंग : महिला	NQI2120798 फोटो उपलब्ध	41 निर्वाचक का नाम : कल्लू पिता का नाम: सीताराम गृह संख्या : 129 उम्र : 63 लिंग : पुरुष	NQI1764745 फोटो उपलब्ध	42 निर्वाचक का नाम : खेत सिंह पिता का नाम: चिमन गृह संख्या : 129 उम्र : 61 लिंग : पुरुष	GDX2349223 फोटो उपलब्ध
43 निर्वाचक का नाम : महुम पिता का नाम: चिमन गृह संख्या : 129 उम्र : 59 लिंग : पुरुष	NQI1686229 फोटो उपलब्ध	44 निर्वाचक का नाम : गुड्डी पति का नाम: खेत सिंह गृह संख्या : 129 उम्र : 57 लिंग : महिला	GDX2349199 फोटो उपलब्ध	45 निर्वाचक का नाम : पन्ना पिता का नाम: सीताराम गृह संख्या : 129 उम्र : 53 लिंग : पुरुष	NQI1764737 फोटो उपलब्ध
46 निर्वाचक का नाम : ममतादेवी पति का नाम: राधवेन्द्र गृह संख्या : 129 उम्र : 44 लिंग : महिला	NQI1686724 फोटो उपलब्ध	47 निर्वाचक का नाम : राघवेन्द्र पिता का नाम: खेतसिंह गृह संख्या : 129 उम्र : 35 लिंग : पुरुष	NQI1068212 फोटो उपलब्ध	48 निर्वाचक का नाम : शिशुपाल पिता का नाम: खेत सिंह गृह संख्या : 129 उम्र : 34 लिंग : पुरुष	NQI1685775 फोटो उपलब्ध
49 निर्वाचक का नाम : पविता पति का नाम: शिशुपाल गृह संख्या : 129129 उम्र : 34 लिंग : महिला	NQI2120913 फोटो उपलब्ध	50 निर्वाचक का नाम : राहुल पिता का नाम: पन्ना गृह संख्या : 129 उम्र : 31 लिंग : पुरुष	NQI1764729 फोटो उपलब्ध	51 निर्वाचक का नाम : रोशनी पति का नाम: राहुल गृह संख्या : 129 उम्र : 29 लिंग : महिला	NQI1947910 फोटो उपलब्ध
52 निर्वाचक का नाम : मोनू पिता का नाम: पन्ना गृह संख्या : 129 उम्र : 26 लिंग : पुरुष	NQI2196749 फोटो उपलब्ध	53 निर्वाचक का नाम : मुन्नी पिता का नाम: जस्सू गृह संख्या : 130 उम्र : 73 लिंग : पुरुष	NQI1300821 फोटो उपलब्ध	Q 54 निर्वाचक का नाम : केशर पति का नाम: मुन्नी गृह संख्या : 130 उम्र : 64 लिंग : महिला	NQI1685643 फोटो उपलब्ध
55 निर्वाचक का नाम : बुकली पिता का नाम: गोकुल गृह संख्या : 130 उम्र : 58 लिंग : पुरुष	GDX1457696 फोटो उपलब्ध	56 निर्वाचक का नाम : अखलेश पिता का नाम: मुन्नी गृह संख्या : 130 उम्र : 32 लिंग : पुरुष	NQI1685635 फोटो उपलब्ध	57 निर्वाचक का नाम : शिवानी पति का नाम: अखलेश गृह संख्या : 130 उम्र : 27 लिंग : महिला	NQI2005106 फोटो उपलब्ध
58 निर्वाचक का नाम : कैलाश अहिरवार पिता का नाम: मुन्ना अहिरवार गृह संख्या : 130 उम्र : 26 लिंग : पुरुष	NQI2705754 फोटो उपलब्ध	59 निर्वाचक का नाम : सूरमी पति का नाम: ईदल गृह संख्या : 131 उम्र : 68 लिंग : महिला	NQI1300839 फोटो उपलब्ध	60 निर्वाचक का नाम : महीप पिता का नाम: इन्दल गृह संख्या : 131 उम्र : 39 लिंग : पुरुष	GDX1884428 फोटो उपलब्ध

61 निर्वाचक का नाम : धीरज पिता का नाम: ईदल गृह संख्या : 131 उम्र : 35 लिंग : पुरुष	NQI1068220 फोटो उपलब्ध	62 निर्वाचक का नाम : उर्मिला पति का नाम: महीप गृह संख्या : 131 उम्र : 34 लिंग : महिला	NQI2328698 फोटो उपलब्ध	63 निर्वाचक का नाम : मीना घोष पति का नाम: धीरज गृह संख्या : 131 उम्र : 30 लिंग : महिला	NQI2328656 फोटो उपलब्ध
64 निर्वाचक का नाम : सुखनंदन पिता का नाम: पंचू गृह संख्या : 132 उम्र : 56 लिंग : पुरुष	NQI1301332 फोटो उपलब्ध	65 निर्वाचक का नाम : मातादीन पिता का नाम: पंचू गृह संख्या : 132 उम्र : 54 लिंग : पुरुष	NQI1301357 फोटो उपलब्ध	66 निर्वाचक का नाम : रज्जन पति का नाम: सुखनंदन गृह संख्या : 132 उम्र : 53 लिंग : महिला	NQI1301340 फोटो उपलब्ध
67 निर्वाचक का नाम : विमलेश पति का नाम: मातादीन गृह संख्या : 132 उम्र : 53 लिंग : महिला	NQI1301365 फोटो उपलब्ध	68 निर्वाचक का नाम : सुरेंद्र पिता का नाम: सुखनंदन गृह संख्या : 132 उम्र : 31 लिंग : पुरुष	NQI2082758 फोटो उपलब्ध	69 निर्वाचक का नाम : राघवेंद्र घोष पिता का नाम: मातादीन घोष गृह संख्या : 132 उम्र : 23 लिंग : पुरुष	NQI2406296 फोटो उपलब्ध
70 निर्वाचक का नाम : चिट्टू पिता का नाम: मनोरा गृह संख्या : 133 उम्र : 67 लिंग : पुरुष	NQI1077312 फोटो उपलब्ध	71 निर्वाचक का नाम : कला पति का नाम: चिट्टू गृह संख्या : 133 उम्र : 58 लिंग : महिला	GDX2349264 फोटो उपलब्ध	72 निर्वाचक का नाम : भान सिंह पिता का नाम: श्रीप्रकाश गृह संख्या : 133 उम्र : 47 लिंग : पुरुष	NQI1162734 फोटो उपलब्ध
73 निर्वाचक का नाम : विमलेश पिता का नाम: मानसिंह गृह संख्या : 133 उम्र : 43 लिंग : पुरुष	NQI1162718 फोटो उपलब्ध	74 निर्वाचक का नाम : उपदेश पिता का नाम: कुंवरसिंह गृह संख्या : 133 उम्र : 38 लिंग : पुरुष	NQI1532993 फोटो उपलब्ध	75 निर्वाचक का नाम : राजवेती पति का नाम: मुन्ना गृह संख्या : 133 उम्र : 37 लिंग : महिला	NQI2192052 फोटो उपलब्ध
76 निर्वाचक का नाम : राजेन्द्र पिता का नाम: कुंवरसिंह गृह संख्या : 133 उम्र : 36 लिंग : पुरुष	NQI1533009 फोटो उपलब्ध	77 निर्वाचक का नाम : सपना पति का नाम: राजेन्द्र गृह संख्या : 133 उम्र : 36 लिंग : महिला	NQI1533017 फोटो उपलब्ध	78 निर्वाचक का नाम : विमला पति का नाम: उपदेश सिंह गृह संख्या : 133 उम्र : 35 लिंग : महिला	NQI1533025 फोटो उपलब्ध
79 निर्वाचक का नाम : मुन्ना पिता का नाम: चिन्दू गृह संख्या : 133 उम्र : 32 लिंग : पुरुष	NQI1764562 फोटो उपलब्ध	80 निर्वाचक का नाम : सोनू पिता का नाम: चिट्टू गृह संख्या : १३३ उम्र : 30 लिंग : पुरुष	NQI1871656 फोटो उपलब्ध	81 निर्वाचक का नाम : जानकी पति का नाम: सोनू गृह संख्या : 133133 उम्र : 28 लिंग : महिला	NQI2120921 फोटो उपलब्ध
82 निर्वाचक का नाम : कपूरा पिता का नाम: मनोरा गृह संख्या : 134 उम्र : 68 लिंग : पुरुष	GDX1884501 फोटो उपलब्ध	83 निर्वाचक का नाम : रमपी पति का नाम: कपूरा गृह संख्या : 134 उम्र : 63 लिंग : महिला	GDX1457720 फोटो उपलब्ध	84 निर्वाचक का नाम : हरिराम पाल पिता का नाम: कपूरा गृह संख्या : 134 उम्र : 44 लिंग : पुरुष	NQI1685890 फोटो उपलब्ध
85 निर्वाचक का नाम : रामदास पिता का नाम: कपूरा गृह संख्या : 134 उम्र : 33 लिंग : पुरुष	NQI1789791 फोटो उपलब्ध	86 निर्वाचक का नाम : सुमन पाल पति का नाम: रामदास गृह संख्या : 134 उम्र : 28 लिंग : महिला	NQI1947928 फोटो उपलब्ध	87 निर्वाचक का नाम : संजन पाल पति का नाम: हरिराम गृह संख्या : 134 उम्र : 23 लिंग : महिला	NQI2477842 फोटो उपलब्ध
88 निर्वाचक का नाम : स्वामी पिता का नाम: मनोरा गृह संख्या : 135 उम्र : 73 लिंग : पुरुष	NQI1162676 फोटो उपलब्ध	89 निर्वाचक का नाम : मनी पति का नाम: स्वामी गृह संख्या : 135 उम्र : 68 लिंग : महिला	GDX2349272 फोटो उपलब्ध	90 निर्वाचक का नाम : बलू पिता का नाम: मनोरा गृह संख्या : 135 उम्र : 60 लिंग : पुरुष	NQI1077320 फोटो उपलब्ध

91 निर्वाचक का नाम : गयादीन पिता का नाम: मनोरा गृह संख्या : 135 उम्र : 56 लिंग : पुरुष	GDX2368264 फोटो उपलब्ध	92 निर्वाचक का नाम : मुन्नी पति का नाम: वलू गृह संख्या : 135 उम्र : 54 लिंग : महिला	NQI1077338 फोटो उपलब्ध	93 निर्वाचक का नाम : गुमनी पति का नाम: खरगा गृह संख्या : 135 उम्र : 52 लिंग : महिला	GDX1053917 फोटो उपलब्ध
94 निर्वाचक का नाम : चंद्रभान पिता का नाम: बलू गृह संख्या : 135 उम्र : 34 लिंग : पुरुष	NQI1815083 फोटो उपलब्ध	95 निर्वाचक का नाम : सखी पति का नाम: चंद्रभान गृह संख्या : 135 उम्र : 33 लिंग : महिला	NQI1815125 फोटो उपलब्ध	96 निर्वाचक का नाम : राकेश पिता का नाम: स्वामी गृह संख्या : 135 उम्र : 32 लिंग : पुरुष	NQI1685783 फोटो उपलब्ध
97 निर्वाचक का नाम : मनोज पाल पिता का नाम: स्वामी पाल गृह संख्या : 135 उम्र : 27 लिंग : पुरुष	NQI2552545 फोटो उपलब्ध	98 निर्वाचक का नाम : राहुल पाल पिता का नाम: ग्यादीन पाल गृह संख्या : 135 उम्र : 26 लिंग : पुरुष	NQI2550697 फोटो उपलब्ध	99 निर्वाचक का नाम : रवीना देवी पाल पति का नाम: पाल गृह संख्या : 135 उम्र : 25 लिंग : महिला	NQI2535714 फोटो उपलब्ध
100 निर्वाचक का नाम : संध्या पाल अन्य: ग्यादीन पाल गृह संख्या : 135 उम्र : 22 लिंग : महिला	NQI2539971 फोटो उपलब्ध	101 निर्वाचक का नाम : जनकू पति का नाम: खुमान गृह संख्या : 136 उम्र : 78 लिंग : महिला	GDX1053909 फोटो उपलब्ध	102 निर्वाचक का नाम : चिंतामन पिता का नाम: खुमान गृह संख्या : 136 उम्र : 58 लिंग : पुरुष	GDX2349207 फोटो उपलब्ध
103 निर्वाचक का नाम : भजन पिता का नाम: खुमान गृह संख्या : 136 उम्र : 52 लिंग : पुरुष	NQI1077858 फोटो उपलब्ध	104 निर्वाचक का नाम : पारवती पति का नाम: कल्लू गृह संख्या : 136 उम्र : 52 लिंग : महिला	GDX1054105 फोटो उपलब्ध	105 निर्वाचक का नाम : छोटेलाल पिता का नाम: खुमान गृह संख्या : 136 उम्र : 48 लिंग : पुरुष	NQI1764752 फोटो उपलब्ध
106 निर्वाचक का नाम : राजू पिता का नाम: खुमान गृह संख्या : 136 उम्र : 46 लिंग : पुरुष	GDX2349215 फोटो उपलब्ध	107 निर्वाचक का नाम : कोमल पति का नाम: पप्पू गृह संख्या : 136 उम्र : 44 लिंग : महिला	NQI1686237 फोटो उपलब्ध	108 निर्वाचक का नाम : शान्ती पति का नाम: राजू गृह संख्या : 136 उम्र : 41 लिंग : महिला	NQI1815075 फोटो उपलब्ध
109 निर्वाचक का नाम : मीठी पति का नाम: भजन गृह संख्या : 136 उम्र : 39 लिंग : महिला	NQI1901560 फोटो उपलब्ध	110 निर्वाचक का नाम : रचना पति का नाम: मुकेश गृह संख्या : 136 उम्र : 33 लिंग : महिला	NQI1686708 फोटो उपलब्ध	111 निर्वाचक का नाम : भरत पिता का नाम: खुमान गृह संख्या : 136 उम्र : 32 लिंग : पुरुष	NQI1685650 फोटो उपलब्ध
112 निर्वाचक का नाम : रामदेवी पति का नाम: भरत गृह संख्या : १३६ उम्र : 31 लिंग : महिला	NQI1871664 फोटो उपलब्ध	113 निर्वाचक का नाम : भोलाराम पिता का नाम: छोटेलाल गृह संख्या : 136 उम्र : 30 लिंग : पुरुष	NQI1844828 फोटो उपलब्ध	114 निर्वाचक का नाम : श्रीनंद पाल पिता का नाम: छोटेलाल पाल गृह संख्या : 136 उम्र : 24 लिंग : पुरुष	NQI2486199 फोटो उपलब्ध
115 निर्वाचक का नाम : तुलई पिता का नाम: राम दीन गृह संख्या : 137 उम्र : 73 लिंग : पुरुष	NQI1300847 फोटो उपलब्ध	116 निर्वाचक का नाम : राम बाई पति का नाम: तुलई गृह संख्या : 137 उम्र : 63 लिंग : महिला	NQI1162577 फोटो उपलब्ध	117 निर्वाचक का नाम : सोनू पिता का नाम: तुलई गृह संख्या : 137 उम्र : 28 लिंग : पुरुष	NQI1947985 फोटो उपलब्ध
118 निर्वाचक का नाम : कुसम बाई पति का नाम: ठलू बाई गृह संख्या : 138 उम्र : 57 लिंग : महिला	GDX1457753 फोटो उपलब्ध	119 निर्वाचक का नाम : पेरा पति का नाम: अजुद्धी गृह संख्या : 138 उम्र : 52 लिंग : महिला	GDX1457761 फोटो उपलब्ध	120 निर्वाचक का नाम : नारायणदास पिता का नाम: हरिकिशन गृह संख्या : 138 उम्र : 31 लिंग : पुरुष	NQI1764760 फोटो उपलब्ध

121	NQI2344422	निर्वाचक का नाम : इंद्रपाल पिता का नाम: अजुद्री गृह संख्या : 138 उम्र : 26 लिंग : पुरुष	फोटो उपलब्ध	122	NQI2328714	निर्वाचक का नाम : सुखरानी पति का नाम: नारायणदास गृह संख्या : 138 उम्र : 25 लिंग : महिला	फोटो उपलब्ध	123	NQI2501922	निर्वाचक का नाम : सुनील विश्वकर्मा पिता का नाम: हरकिशन विश्वकर्मा गृह संख्या : 138 उम्र : 21 लिंग : पुरुष	फोटो उपलब्ध
124	NQI2621803	निर्वाचक का नाम : सपना देवी विश्वकर्मा पिता का नाम: ठलू विश्वकर्मा गृह संख्या : 138 उम्र : 20 लिंग : महिला	फोटो उपलब्ध	125	NQI1077346	निर्वाचक का नाम : लछू पिता का नाम: पुत्रा गृह संख्या : 139 उम्र : 50 लिंग : पुरुष	फोटो उपलब्ध	126	NQI1162510	निर्वाचक का नाम : फूलवती पति का नाम: बलू गृह संख्या : 140 उम्र : 58 लिंग : महिला	फोटो उपलब्ध
127	NQI1685668	निर्वाचक का नाम : देवेन्द्र पिता का नाम: संतोष गृह संख्या : 140 उम्र : 33 लिंग : पुरुष	फोटो उपलब्ध	128	NQI1533033	निर्वाचक का नाम : सुनील कुमार पिता का नाम: मुलायम गृह संख्या : 140 उम्र : 32 लिंग : पुरुष	फोटो उपलब्ध	129	NQI1685908	निर्वाचक का नाम : आरती पति का नाम: देवेन्द्र गृह संख्या : 140 उम्र : 32 लिंग : महिला	फोटो उपलब्ध
130	NQI2082766	निर्वाचक का नाम : सत्येंद्र सिंह पिता का नाम: बालाराम गृह संख्या : 140 उम्र : 31 लिंग : पुरुष	फोटो उपलब्ध	131	NQI1875780	निर्वाचक का नाम : जाहरसिंह पिता का नाम: हुकुम सिंह गृह संख्या : १४० उम्र : 31 लिंग : पुरुष	फोटो उपलब्ध	132	NQI2100220	निर्वाचक का नाम : राघवेन्द्र पिता का नाम: बालाराम गृह संख्या : 140 उम्र : 28 लिंग : पुरुष	फोटो उपलब्ध
133	NQI2005114	निर्वाचक का नाम : उमा पति का नाम: जाहर सिंह गृह संख्या : 140 उम्र : 27 लिंग : महिला	फोटो उपलब्ध	134	NQI2120848	निर्वाचक का नाम : सुरुषि पति का नाम: सत्येन्द्र गृह संख्या : 140 उम्र : 26 लिंग : महिला	फोटो उपलब्ध	135	NQI2391126	निर्वाचक का नाम : रुबी सिंह पति का नाम: सुनील कुमार गृह संख्या : 140 उम्र : 26 लिंग : महिला	फोटो उपलब्ध
136	NQI1162502	निर्वाचक का नाम : जगदीश पिता का नाम: बहु गृह संख्या : 141 उम्र : 68 लिंग : पुरुष	फोटो उपलब्ध	137	NQI1077353	निर्वाचक का नाम : वती पति का नाम: जगदीश गृह संख्या : 141 उम्र : 63 लिंग : महिला	फोटो उपलब्ध	138	NQI2192169	निर्वाचक का नाम : सुरेंद्र पिता का नाम: जगदीश गृह संख्या : 141 उम्र : 37 लिंग : पुरुष	फोटो उपलब्ध
139	NQI2192227	निर्वाचक का नाम : बिनीता पति का नाम: महेंद्र गृह संख्या : 141 उम्र : 25 लिंग : महिला	फोटो उपलब्ध	140	NQI1533041	निर्वाचक का नाम : बालाराम पिता का नाम: मुन्ना गृह संख्या : 142 उम्र : 36 लिंग : पुरुष	फोटो उपलब्ध	141	NQI1533058	निर्वाचक का नाम : माना पति का नाम: बालाराम गृह संख्या : 142 उम्र : 34 लिंग : महिला	फोटो उपलब्ध
142	NQI1533066	निर्वाचक का नाम : सूरज पिता का नाम: मुन्ना गृह संख्या : 142 उम्र : 32 लिंग : पुरुष	फोटो उपलब्ध	143	NQI2100238	निर्वाचक का नाम : आरती पति का नाम: सूरज गृह संख्या : 142 उम्र : 30 लिंग : महिला	फोटो उपलब्ध	144	GDX1053404	निर्वाचक का नाम : डिल्लीपत पिता का नाम: इमरत गृह संख्या : 143 उम्र : 88 लिंग : पुरुष	फोटो उपलब्ध
145	NQI1162551	निर्वाचक का नाम : सगुनिया पति का नाम: डिल्ली गृह संख्या : 143 उम्र : 83 लिंग : महिला	फोटो उपलब्ध	146	NQI1162775	निर्वाचक का नाम : विक्रम पिता का नाम: डिल्ली गृह संख्या : 143 उम्र : 54 लिंग : पुरुष	फोटो उपलब्ध	147	NQI1162544	निर्वाचक का नाम : मीरा पति का नाम: प्रताप गृह संख्या : 143 उम्र : 52 लिंग : महिला	फोटो उपलब्ध
148	GDX1884543	निर्वाचक का नाम : राम सिंह पिता का नाम: डिल्ली गृह संख्या : 143 उम्र : 48 लिंग : पुरुष	फोटो उपलब्ध	149	GDX1053750	निर्वाचक का नाम : संजू पति का नाम: विक्रम गृह संख्या : 143 उम्र : 48 लिंग : महिला	फोटो उपलब्ध	150	NQI1162627	निर्वाचक का नाम : कीरत पिता का नाम: डिल्ली गृह संख्या : 143 उम्र : 40 लिंग : पुरुष	फोटो उपलब्ध

151 निर्वाचक का नाम : जितेन्द्र सिंह पिता का नाम: डिल्लीपत गृह संख्या : 143 उम्र : 40 लिंग : पुरुष	GDX1457779 फोटो उपलब्ध	152 निर्वाचक का नाम : सुधादेवी पति का नाम: रूपसिंह गृह संख्या : 143 उम्र : 39 लिंग : महिला	GDX1053768 फोटो उपलब्ध	153 निर्वाचक का नाम : फूलकुंवर पति का नाम: कीरतसिंह गृह संख्या : 143 उम्र : 39 लिंग : महिला	GDX1457787 फोटो उपलब्ध
154 निर्वाचक का नाम : मुकेश पिता का नाम: धनश्यामदास गृह संख्या : 143 उम्र : 33 लिंग : पुरुष	NQI1415314 फोटो उपलब्ध	155 निर्वाचक का नाम : यशपाल पिता का नाम: प्रताप गृह संख्या : 143 उम्र : 32 लिंग : पुरुष	NQI1686088 फोटो उपलब्ध	156 निर्वाचक का नाम : दीपा पिता का नाम: जितेन्द्र गृह संख्या : 143 उम्र : 32 लिंग : पुरुष	NQI1986728 फोटो उपलब्ध
157 निर्वाचक का नाम : मनीषा पिता का नाम: प्रताप सिंह गृह संख्या : 143 उम्र : 28 लिंग : महिला	NQI1965516 फोटो उपलब्ध	158 निर्वाचक का नाम : लोकेंद्र सिंह पिता का नाम: विक्रम सिंह गृह संख्या : 143 उम्र : 26 लिंग : पुरुष	NQI2100246 फोटो उपलब्ध	159 निर्वाचक का नाम : शिखा पिता का नाम: प्रतापसिंह गृह संख्या : 143 उम्र : 26 लिंग : महिला	NQI2100253 फोटो उपलब्ध
160 निर्वाचक का नाम : अनुराग सिंह पिता का नाम: विक्रम सिंह गृह संख्या : 143 उम्र : 24 लिंग : पुरुष	NQI2391134 फोटो उपलब्ध	161 निर्वाचक का नाम : हीरा पिता का नाम: इमरत गृह संख्या : 144 उम्र : 83 लिंग : पुरुष	GDX2348738 फोटो उपलब्ध	162 निर्वाचक का नाम : भान सिंह पिता का नाम: हीरा गृह संख्या : 144 उम्र : 53 लिंग : पुरुष	NQI1162825 फोटो उपलब्ध
163 निर्वाचक का नाम : रूप सिंह पिता का नाम: हीरा गृह संख्या : 144 उम्र : 46 लिंग : पुरुष	GDX1053255 फोटो उपलब्ध	164 निर्वाचक का नाम : सुरेखा देवी घोष पिता का नाम: भान सिंह घोष गृह संख्या : 144 उम्र : 23 लिंग : महिला	NQI2588143 फोटो उपलब्ध	165 निर्वाचक का नाम : प्रतीक्षा घोष पिता का नाम: रूपसिंह घोष गृह संख्या : 144 उम्र : 20 लिंग : महिला	NQI2656932 फोटो उपलब्ध
166 निर्वाचक का नाम : कुवंरसिंह पिता का नाम: ईश्वरसिंह गृह संख्या : 145 उम्र : 41 लिंग : पुरुष	GDX1457795 फोटो उपलब्ध	167 निर्वाचक का नाम : धर्मेन्द्रसिंह पिता का नाम: ईसन गृह संख्या : 145 उम्र : 31 लिंग : पुरुष	NQI1764869 फोटो उपलब्ध	168 निर्वाचक का नाम : धीरज पिता का नाम: एसूर गृह संख्या : 145 उम्र : 28 लिंग : पुरुष	NQI2192235 फोटो उपलब्ध
169 निर्वाचक का नाम : रानूदेवी पति का नाम: धर्मेन्द्र गृह संख्या : 145 उम्र : 26 लिंग : महिला	NQI2196962 फोटो उपलब्ध	170 निर्वाचक का नाम : दामेश्वरी पति का नाम: धीरज सिंह गृह संख्या : 145 उम्र : 25 लिंग : महिला	NQI2344232 फोटो उपलब्ध	171 निर्वाचक का नाम : प्रेमवाई पति का नाम: विश्वनाथ गृह संख्या : 146 उम्र : 46 लिंग : महिला	NQI1301373 फोटो उपलब्ध
172 निर्वाचक का नाम : पूजा देवी घोष पिता का नाम: विश्वनाथ घोष गृह संख्या : 146 उम्र : 27 लिंग : महिला	NQI2588374 फोटो उपलब्ध	173 निर्वाचक का नाम : रूचि घोष पिता का नाम: विश्वनाथ सिंग घोष गृह संख्या : 146 उम्र : 22 लिंग : महिला	NQI2621886 फोटो उपलब्ध	174 निर्वाचक का नाम : भानसिंह पिता का नाम: मोहन गृह संख्या : 148 उम्र : 44 लिंग : पुरुष	GDX1457803 फोटो उपलब्ध
175 निर्वाचक का नाम : रानी पति का नाम: भानसिंह गृह संख्या : 148 उम्र : 41 लिंग : महिला	NQI1301621 फोटो उपलब्ध	176 निर्वाचक का नाम : राकेश पिता का नाम: मोहन गृह संख्या : 148 उम्र : 37 लिंग : पुरुष	NQI1301639 फोटो उपलब्ध	177 निर्वाचक का नाम : प्रियंका पति का नाम: राकेश गृह संख्या : 148 उम्र : 36 लिंग : महिला	NQI2192250 फोटो उपलब्ध
178 निर्वाचक का नाम : ब्रजेन्द्र पिता का नाम: दयाराम गृह संख्या : 148 उम्र : 35 लिंग : पुरुष	NQI1533074 फोटो उपलब्ध	179 निर्वाचक का नाम : निभा घोष पति का नाम: सुरेंद्र सिंह घोष गृह संख्या : 148 उम्र : 22 लिंग : महिला	NQI2588358 फोटो उपलब्ध	180 निर्वाचक का नाम : शोभा घोष पति का नाम: सुरेंद्र सिंह घोष गृह संख्या : 148 उम्र : 21 लिंग : महिला	NQI2588341 फोटो उपलब्ध

181 निर्वाचक का नाम : जसवन पिता का नाम: मनप्यारे गृह संख्या : 154 उम्र : 53 लिंग : पुरुष	NQI1162791 फोटो उपलब्ध	182 निर्वाचक का नाम : मंजू पति का नाम: जसवन गृह संख्या : 154 उम्र : 51 लिंग : महिला	GDX1053537 फोटो उपलब्ध	183 निर्वाचक का नाम : चालीराजा घोष पिता का नाम: जसवंत गृह संख्या : 154 अनु भाग 1 चांदपुरा उम्र : 23 लिंग : पुरुष	NQI2427284 फोटो उपलब्ध
184 निर्वाचक का नाम : ब्रज लाल पिता का नाम: वाले गृह संख्या : 156 उम्र : 78 लिंग : पुरुष	GDX1457811 फोटो उपलब्ध	185 निर्वाचक का नाम : करन पिता का नाम: ब्रजलाल गृह संख्या : 156 उम्र : 43 लिंग : पुरुष	NQI1355791 फोटो उपलब्ध	186 निर्वाचक का नाम : रगवीर पिता का नाम: लक्ष्मण गृह संख्या : 157 उम्र : 63 लिंग : पुरुष	GDX1457829 फोटो उपलब्ध
187 निर्वाचक का नाम : सुनीता पति का नाम: रघुवीर गृह संख्या : 157 उम्र : 44 लिंग : महिला	GDX1457837 फोटो उपलब्ध	188 निर्वाचक का नाम : देवकाबाई पति का नाम: रामस्वरूप गृह संख्या : 157 उम्र : 44 लिंग : महिला	NQI1533082 फोटो उपलब्ध	189 निर्वाचक का नाम : रामनारायण घोष पिता का नाम: रघुवीर घोष गृह संख्या : 157 उम्र : 24 लिंग : पुरुष	NQI2406304 फोटो उपलब्ध
190 निर्वाचक का नाम : मुलायम पिता का नाम: प्रेमी गृह संख्या : 158 उम्र : 55 लिंग : पुरुष	NQI1301407 फोटो उपलब्ध	191 निर्वाचक का नाम : रामसखी पति का नाम: मुलायम गृह संख्या : 158 उम्र : 48 लिंग : महिला	NQI1301415 फोटो उपलब्ध	192 निर्वाचक का नाम : अनीता घोष पति का नाम: रामअवतार सिंह घोष गृह संख्या : 158 उम्र : 40 लिंग : महिला	NQI2581445 फोटो उपलब्ध
193 निर्वाचक का नाम : करूणा पति का नाम: तेजसिंह गृह संख्या : 158 उम्र : 36 लिंग : महिला	NQI2328730 फोटो उपलब्ध	194 निर्वाचक का नाम : चंद्रपाल पिता का नाम: मुलायम गृह संख्या : 158 उम्र : 35 लिंग : पुरुष	NQI1301423 फोटो उपलब्ध	195 निर्वाचक का नाम : तेजसिंह पिता का नाम: ब्रजलाल गृह संख्या : 158 उम्र : 35 लिंग : पुरुष	NQI1301431 फोटो उपलब्ध
196 निर्वाचक का नाम : रूचि पति का नाम: चंदपाल गृह संख्या : 158 उम्र : 33 लिंग : महिला	NQI1686104 फोटो उपलब्ध	197 निर्वाचक का नाम : रामअवतार पिता का नाम: मुलायम गृह संख्या : 158 उम्र : 32 लिंग : पुरुष	NQI1686096 फोटो उपलब्ध	198 निर्वाचक का नाम : देशपाल पिता का नाम: मुलायम सिंह गृह संख्या : 158 उम्र : 28 लिंग : पुरुष	NQI2005056 फोटो उपलब्ध
199 निर्वाचक का नाम : सुलोचना पति का नाम: देशपाल गृह संख्या : 158 उम्र : 27 लिंग : महिला	NQI2005064 फोटो उपलब्ध	200 निर्वाचक का नाम : भारती पति का नाम: कल्याण गृह संख्या : 158 उम्र : 26 लिंग : महिला	NQI2120772 फोटो उपलब्ध	201 निर्वाचक का नाम : किशोरी पिता का नाम: प्रेमी गृह संख्या : 158/1 उम्र : 56 लिंग : पुरुष	NQI1301381 फोटो उपलब्ध
202 निर्वाचक का नाम : हल्ली पति का नाम: किशोरी गृह संख्या : 158/1 उम्र : 54 लिंग : महिला	NQI1301399 फोटो उपलब्ध	203 निर्वाचक का नाम : कल्याण पिता का नाम: किशोरी गृह संख्या : 158/1 उम्र : 32 लिंग : पुरुष	NQI1686245 फोटो उपलब्ध	204 निर्वाचक का नाम : सुरेश सिंह पिता का नाम: किशोरी गृह संख्या : 158/1 उम्र : 32 लिंग : पुरुष	NQI2120855 फोटो उपलब्ध
205 निर्वाचक का नाम : भागवती पति का नाम: धनु गृह संख्या : 159 उम्र : 66 लिंग : महिला	NQI1301480 फोटो उपलब्ध	206 निर्वाचक का नाम : रोशन पिता का नाम: धनु गृह संख्या : 159 उम्र : 56 लिंग : पुरुष	NQI1301456 फोटो उपलब्ध	207 निर्वाचक का नाम : विमला पति का नाम: रोशन गृह संख्या : 159 उम्र : 55 लिंग : महिला	NQI1301464 फोटो उपलब्ध
208 निर्वाचक का नाम : हिम्मत पिता का नाम: धनु गृह संख्या : 159 उम्र : 52 लिंग : पुरुष	NQI1301449 फोटो उपलब्ध	209 निर्वाचक का नाम : खुमान पिता का नाम: धनु गृह संख्या : 159 उम्र : 48 लिंग : पुरुष	NQI1301498 फोटो उपलब्ध	210 निर्वाचक का नाम : देवसिंह पिता का नाम: धनु गृह संख्या : 159 उम्र : 46 लिंग : पुरुष	NQI1301506 फोटो उपलब्ध

211	NQI1301514	निर्वाचक का नाम : कस्तूरी पति का नाम: देवसिंह गृह संख्या : 159 उम्र : 44 लिंग : महिला	फोटो उपलब्ध	212	NQI1844802	निर्वाचक का नाम : नारायण दास पिता का नाम: रोशन गृह संख्या : 159 उम्र : 30 लिंग : पुरुष	फोटो उपलब्ध	213	NQI2391407	निर्वाचक का नाम : अखलेश पिता का नाम: रोशन सिंह गृह संख्या : 159 उम्र : 26 लिंग : पुरुष	फोटो उपलब्ध
214	NQI2391829	निर्वाचक का नाम : रामभरोसी पिता का नाम: देव सिंह गृह संख्या : 159 उम्र : 26 लिंग : पुरुष	फोटो उपलब्ध	215	NQI2391316	निर्वाचक का नाम : अंकित पिता का नाम: रोशन सिंह गृह संख्या : 159 उम्र : 23 लिंग : पुरुष	फोटो उपलब्ध	216	NQI2581460	निर्वाचक का नाम : निशा देवी घोष पति का नाम: नारायणदास घोष गृह संख्या : 159 उम्र : 22 लिंग : महिला	फोटो उपलब्ध
217	NQI2581486	निर्वाचक का नाम : अर्चना देवी घोष पिता का नाम: रोशन सिंह घोष गृह संख्या : 159 उम्र : 22 लिंग : महिला	फोटो उपलब्ध	218	NQI2581619	निर्वाचक का नाम : शिवानी घोष पिता का नाम: रोशन सिंह गृह संख्या : 159 उम्र : 21 लिंग : महिला	फोटो उपलब्ध	219	NQI1301522	निर्वाचक का नाम : पारसिंह पिता का नाम: सेवा गृह संख्या : 160 उम्र : 61 लिंग : पुरुष	फोटो उपलब्ध
220	NQI1686260	निर्वाचक का नाम : पर्वत पिता का नाम: सेवा गृह संख्या : 160 उम्र : 59 लिंग : पुरुष	फोटो उपलब्ध	221	NQI1301530	निर्वाचक का नाम : रंजन पति का नाम: पारसिंह गृह संख्या : 160 उम्र : 59 लिंग : महिला	फोटो उपलब्ध	222	NQI1686252	निर्वाचक का नाम : गुडडी पति का नाम: पर्वत सिंह गृह संख्या : 160 उम्र : 52 लिंग : महिला	फोटो उपलब्ध
223	NQI1301548	निर्वाचक का नाम : कंछेदी पिता का नाम: पारसिंह गृह संख्या : 160 उम्र : 41 लिंग : पुरुष	फोटो उपलब्ध	224	NQI1301555	निर्वाचक का नाम : राजेन्द्र पिता का नाम: पारसिंह गृह संख्या : 160 उम्र : 35 लिंग : पुरुष	फोटो उपलब्ध	225	NQI1789635	निर्वाचक का नाम : भगुन्त सिंह पिता का नाम: अच्छेलाल गृह संख्या : 160 उम्र : 32 लिंग : पुरुष	फोटो उपलब्ध
226	NQI2100261	निर्वाचक का नाम : सुदामा पति का नाम: राजेंद्र गृह संख्या : 160 उम्र : 32 लिंग : महिला	फोटो उपलब्ध	227	NQI2406312	निर्वाचक का नाम : लोकेन्द्र सिंह पिता का नाम: पर्वत सिंह गृह संख्या : 160 उम्र : 23 लिंग : पुरुष	फोटो उपलब्ध	228	NQI1685916	निर्वाचक का नाम : रतीवाई पति का नाम: सेवालाल गृह संख्या : 164 उम्र : 74 लिंग : महिला	फोटो उपलब्ध
229	NQI1162643	निर्वाचक का नाम : कुसम पति का नाम: दुर्गा सिंह गृह संख्या : 165 उम्र : 50 लिंग : महिला	फोटो उपलब्ध	230	NQI2328748	निर्वाचक का नाम : दीपेश पिता का नाम: दुर्गा सिंह गृह संख्या : 165 उम्र : 24 लिंग : पुरुष	फोटो उपलब्ध	231	NQI2581684	निर्वाचक का नाम : रबीता देवी घोष पति का नाम: दीपेश सिंह घोष गृह संख्या : 165 उम्र : 23 लिंग : महिला	फोटो उपलब्ध
232	GDX1457845	निर्वाचक का नाम : ठाकुरदास पिता का नाम: सेवा लाल गृह संख्या : 166 उम्र : 46 लिंग : पुरुष	फोटो उपलब्ध	233	GDX1054113	निर्वाचक का नाम : कमला पति का नाम: हलके गृह संख्या : 166 उम्र : 46 लिंग : महिला	फोटो उपलब्ध	234	GDX1457852	निर्वाचक का नाम : शीला पति का नाम: ठाकुरदास गृह संख्या : 166 उम्र : 43 लिंग : महिला	फोटो उपलब्ध
235	NQI2586329	निर्वाचक का नाम : नीलेश देवी घोष पिता का नाम: हलके घोष गृह संख्या : 166 उम्र : 24 लिंग : महिला	फोटो उपलब्ध	236	NQI2406320	निर्वाचक का नाम : सत्येंद्र सिंह पिता का नाम: ठाकुरदास गृह संख्या : 166 उम्र : 23 लिंग : पुरुष	फोटो उपलब्ध	237	NQI2731115	निर्वाचक का नाम : वर्षा देवी घोष पति का नाम: सतेंद्र सिंह घोष गृह संख्या : 166 उम्र : 22 लिंग : महिला	फोटो उपलब्ध
238	NQI2581627	निर्वाचक का नाम : सुबी घोष पिता का नाम: हलके घोष गृह संख्या : 166 उम्र : 22 लिंग : महिला	फोटो उपलब्ध	239	NQI2581650	निर्वाचक का नाम : प्रतीक्षा देवी घोष पिता का नाम: हलके घोष गृह संख्या : 166 उम्र : 21 लिंग : महिला	फोटो उपलब्ध	240	NQI2685931	निर्वाचक का नाम : अक्षय सिंह घोष पिता का नाम: ठाकुर दास घोष गृह संख्या : 166 उम्र : 20 लिंग : पुरुष	फोटो उपलब्ध

241 निर्वाचक का नाम : सिया बाई पति का नाम: गनेश गृह संख्या : 167 उम्र : 68 लिंग : महिला	NQI1077403 फोटो उपलब्ध	242 निर्वाचक का नाम : शिव कुंवर पति का नाम: कुंवर सिंह गृह संख्या : 168 उम्र : 54 लिंग : महिला	GDX1053149 फोटो उपलब्ध	243 निर्वाचक का नाम : रोशन पिता का नाम: रनमत गृह संख्या : 169 उम्र : 52 लिंग : पुरुष	GDX1053230 फोटो उपलब्ध
244 निर्वाचक का नाम : अंकित सिंह पिता का नाम: केहर सिंह गृह संख्या : 172 उम्र : 28 लिंग : पुरुष	NQI1947993 फोटो उपलब्ध	245 निर्वाचक का नाम : प्रीति पति का नाम: अंकित गृह संख्या : 172 उम्र : 26 लिंग : महिला	NQI2391860 फोटो उपलब्ध	246 निर्वाचक का नाम : ममता पति का नाम: विजय गृह संख्या : 178 उम्र : 43 लिंग : महिला	GDX1884238 फोटो उपलब्ध
247 निर्वाचक का नाम : कृपाराम पिता का नाम: घंशू गृह संख्या : 185 उम्र : 75 लिंग : पुरुष	NQI2100295 फोटो उपलब्ध	248 निर्वाचक का नाम : शिवराज सिंह पिता का नाम: स्वामी गृह संख्या : 190 उम्र : 58 लिंग : पुरुष	GDX1684067 फोटो उपलब्ध	249 निर्वाचक का नाम : मुन्ना देवी पति का नाम: शिवराजसिंह गृह संख्या : 190 उम्र : 56 लिंग : महिला	NQI1077866 फोटो उपलब्ध
250 निर्वाचक का नाम : महाराज सिंह पिता का नाम: शिवराज गृह संख्या : 190 उम्र : 38 लिंग : पुरुष	GDX1684075 फोटो उपलब्ध	251 निर्वाचक का नाम : अनारकुवर पति का नाम: महाराज सिंह गृह संख्या : 190 उम्र : 36 लिंग : महिला	NQI1162411 फोटो उपलब्ध	Q 252 निर्वाचक का नाम : मांडवी शर्मा अन्य: मखन गृह संख्या : 196 अनुभाग 3 चंद्रपुरा उम्र : 37 लिंग : महिला	NQI2427326 फोटो उपलब्ध
253 निर्वाचक का नाम : देशराज पिता का नाम: प्रीतम गृह संख्या : 198 उम्र : 46 लिंग : पुरुष	NQI1068238 फोटो उपलब्ध	254 निर्वाचक का नाम : जमना देवी पति का नाम: देशराज गृह संख्या : 198 उम्र : 30 लिंग : महिला	NQI2090611 फोटो उपलब्ध	255 निर्वाचक का नाम : बृजकिशोर पिता का नाम: मोहन गृह संख्या : 199 उम्र : 28 लिंग : पुरुष	NQI2192367 फोटो उपलब्ध
256 निर्वाचक का नाम : रहीश पिता का नाम: भान प्रताप गृह संख्या : 200 उम्र : 31 लिंग : पुरुष	NQI1742246 फोटो उपलब्ध	257 निर्वाचक का नाम : अंकित सिंह पिता का नाम: भानुप्रताप सिंह गृह संख्या : 200 उम्र : 26 लिंग : पुरुष	NQI2406338 फोटो उपलब्ध	258 निर्वाचक का नाम : सिद्धि देवी घोषी पति का नाम: रहीश घोष गृह संख्या : 200 उम्र : 24 लिंग : महिला	NQI2477867 फोटो उपलब्ध
259 निर्वाचक का नाम : नरेन्द्र पिता का नाम: फूलचंद्र गृह संख्या : 202 उम्र : 35 लिंग : पुरुष	NQI1815018 फोटो उपलब्ध	260 निर्वाचक का नाम : सरोज पति का नाम: नरेन्द्र सिंह गृह संख्या : 202 उम्र : 32 लिंग : महिला	NQI1815026 फोटो उपलब्ध	261 निर्वाचक का नाम : गशबर पिता का नाम: मथरा गृह संख्या : 203/1 उम्र : 32 लिंग : पुरुष	NQI1789684 फोटो उपलब्ध
262 निर्वाचक का नाम : सविता पति का नाम: गबबर गृह संख्या : 203/1 उम्र : 32 लिंग : महिला	NQI1789593 फोटो उपलब्ध	263 निर्वाचक का नाम : रवि कुमार पिता का नाम: रामस्वरूप गृह संख्या : 203/1 उम्र : 24 लिंग : पुरुष	NQI2328557 फोटो उपलब्ध	264 निर्वाचक का नाम : यशपाल सिंह पिता का नाम: मोतीलाल गृह संख्या : 203/1 उम्र : 23 लिंग : पुरुष	NQI2371672 फोटो उपलब्ध
265 निर्वाचक का नाम : राज पाल घोष पिता का नाम: मोती घोष गृह संख्या : 203/1 उम्र : 23 लिंग : पुरुष	NQI2371532 फोटो उपलब्ध	266 निर्वाचक का नाम : गजेंद्र सिंग घोष पिता का नाम: रामस्वरूप गृह संख्या : 203/1 उम्र : 21 लिंग : पुरुष	NQI2493898 फोटो उपलब्ध	267 निर्वाचक का नाम : लड्डू पति का नाम: मूरत गृह संख्या : 203/5 उम्र : 58 लिंग : महिला	NQI1301654 फोटो उपलब्ध
268 निर्वाचक का नाम : हरकसिंह पिता का नाम: मूरत गृह संख्या : 203/5 उम्र : 41 लिंग : पुरुष	NQI1301662 फोटो उपलब्ध	269 निर्वाचक का नाम : संगीता पति का नाम: हरक सिंह गृह संख्या : 203/5 उम्र : 38 लिंग : महिला	NQI1947944 फोटो उपलब्ध	270 निर्वाचक का नाम : धनराज पिता का नाम: मूरत गृह संख्या : 203/5 उम्र : 35 लिंग : पुरुष	NQI1301647 फोटो उपलब्ध

271	NQI1764802	निर्वाचक का नाम : राहुल पिता का नाम: जसरथ गृह संख्या : 203/5 उम्र : 32 लिंग : पुरुष	फोटो उपलब्ध	272	NQI2464048	निर्वाचक का नाम : अनिता घोष पति का नाम: राहुल घोष गृह संख्या : 203/5 उम्र : 22 लिंग : महिला	फोटो उपलब्ध	273	NQI2486215	निर्वाचक का नाम : जितेंद्र सिंग घोष पिता का नाम: जशरथ सिंग घोष गृह संख्या : 203/5 उम्र : 22 लिंग : पुरुष	फोटो उपलब्ध
274	NQI1764786	निर्वाचक का नाम : हरिशंकर पिता का नाम: देवी गृह संख्या : 205 उम्र : 31 लिंग : पुरुष	फोटो उपलब्ध	275	NQI2463537	निर्वाचक का नाम : रोशनी पति का नाम: रतिराम अहिरवार गृह संख्या : 205 उम्र : 22 लिंग : महिला	फोटो उपलब्ध	276	NQI2463545	निर्वाचक का नाम : रतिराम अहिरवार पिता का नाम: देवी प्रसाद अहिरवार गृह संख्या : 205 उम्र : 22 लिंग : पुरुष	फोटो उपलब्ध
277	NQI1686849	निर्वाचक का नाम : लक्ष्मी पिता का नाम: जगना गृह संख्या : 208 उम्र : 32 लिंग : पुरुष	फोटो उपलब्ध	278	NQI1965524	निर्वाचक का नाम : सुमन पति का नाम: लक्ष्मी गृह संख्या : 208 उम्र : 30 लिंग : महिला	फोटो उपलब्ध	279	NQI1837418	निर्वाचक का नाम : लाडकुंवर पति का नाम: जयहिन्द गृह संख्या : 209 उम्र : 44 लिंग : महिला	फोटो उपलब्ध
280	NQI2120822	निर्वाचक का नाम : आशीष पिता का नाम: जयहिंद गृह संख्या : 209 उम्र : 27 लिंग : पुरुष	फोटो उपलब्ध	281	NQI2120863	निर्वाचक का नाम : भूपेन्द्रसिंह पिता का नाम: वीरन गृह संख्या : 209 उम्र : 27 लिंग : पुरुष	फोटो उपलब्ध	282	NQI1686120	निर्वाचक का नाम : राजेन्द्र पिता का नाम: प्यारे लाल गृह संख्या : 210 उम्र : 35 लिंग : पुरुष	फोटो उपलब्ध
283	NQI1686138	निर्वाचक का नाम : सविता पति का नाम: राजेन्द्र गृह संख्या : 210 उम्र : 32 लिंग : महिला	फोटो उपलब्ध	284	NQI1068253	निर्वाचक का नाम : राजेन्द्र पिता का नाम: रिसाल गृह संख्या : 211 उम्र : 38 लिंग : पुरुष	फोटो उपलब्ध	285	NQI1068261	निर्वाचक का नाम : सुरेन्द्र पिता का नाम: रिसाल गृह संख्या : 211 उम्र : 37 लिंग : पुरुष	फोटो उपलब्ध
286	NQI1301571	निर्वाचक का नाम : प्रवेशकुमारी पति का नाम: सुरेन्द्र गृह संख्या : 211 उम्र : 36 लिंग : महिला	फोटो उपलब्ध	287	NQI1686153	निर्वाचक का नाम : मंजू पति का नाम: राजेन्द्र गृह संख्या : 211 उम्र : 32 लिंग : महिला	फोटो उपलब्ध	288	NQI2530392	निर्वाचक का नाम : अंकित सिंग घोष पिता का नाम: तखनसिंह घोष गृह संख्या : 211 उम्र : 23 लिंग : पुरुष	फोटो उपलब्ध
289	NQI2464022	निर्वाचक का नाम : प्रतीक्षा देवी घोष पति का नाम: अंकित सिंह घोष गृह संख्या : 211 उम्र : 22 लिंग : महिला	फोटो उपलब्ध	290	NQI2530418	निर्वाचक का नाम : विपेन्द्रसिंह घोष पिता का नाम: तखनसिंह घोष गृह संख्या : 211 उम्र : 21 लिंग : पुरुष	फोटो उपलब्ध	291	NQI1068279	निर्वाचक का नाम : सुरेश पिता का नाम: सरमन गृह संख्या : 212 उम्र : 36 लिंग : पुरुष	फोटो उपलब्ध
292	NQI1947936	निर्वाचक का नाम : प्रभा पति का नाम: महाराज सिंह गृह संख्या : 212 उम्र : 36 लिंग : महिला	फोटो उपलब्ध	293	NQI1764794	निर्वाचक का नाम : महेन्द्र पिता का नाम: प्रताप गृह संख्या : 212 उम्र : 32 लिंग : पुरुष	फोटो उपलब्ध	294	NQI2100303	निर्वाचक का नाम : रश्मि घोषी पति का नाम: महीप सिंह गृह संख्या : 212 उम्र : 30 लिंग : महिला	फोटो उपलब्ध
# 295	NQI1875798	निर्वाचक का नाम : बृजेश कुशवाहा पिता का नाम: सरमन लाल कुशवाहा गृह संख्या : २१२ उम्र : 26 लिंग : पुरुष	फोटो उपलब्ध	296	NQI2366961	निर्वाचक का नाम : रामजी पिता का नाम: सरमन गृह संख्या : 212 उम्र : 23 लिंग : पुरुष	फोटो उपलब्ध	297	NQI1077411	निर्वाचक का नाम : रविप्रताप पिता का नाम: भानसिंह गृह संख्या : 213 उम्र : 45 लिंग : पुरुष	फोटो उपलब्ध
298	NQI2100279	निर्वाचक का नाम : कमलेश सिंह पति का नाम: रविप्रताप सिंह गृह संख्या : 213 उम्र : 37 लिंग : महिला	फोटो उपलब्ध	299	NQI1764828	निर्वाचक का नाम : सुनीता पति का नाम: महेश गृह संख्या : 217 उम्र : 32 लिंग : महिला	फोटो उपलब्ध	300	NQI1068287	निर्वाचक का नाम : सुग्रीम पिता का नाम: दयाराम गृह संख्या : 220 उम्र : 47 लिंग : पुरुष	फोटो उपलब्ध

301	NQI1068295	निर्वाचक का नाम : मायावाई पति का नाम: सुग्रीम गृह संख्या : 220 उम्र : 45 लिंग : महिला	फोटो उपलब्ध	302	NQI1764810	निर्वाचक का नाम : जयसिंह पिता का नाम: कल्यान गृह संख्या : 220 उम्र : 31 लिंग : पुरुष	फोटो उपलब्ध	303	NQI2621951	निर्वाचक का नाम : निकिता घोष पिता का नाम: सुग्रीम घोष गृह संख्या : 220 उम्र : 22 लिंग : महिला	फोटो उपलब्ध
304	NQI1875723	निर्वाचक का नाम : मूरत सिंह पिता का नाम: फूलचंद्र गृह संख्या : २२३ उम्र : 30 लिंग : पुरुष	फोटो उपलब्ध	305	NQI2090629	निर्वाचक का नाम : गोविन्द सिंह पिता का नाम: फूल सिंह गृह संख्या : 223 उम्र : 29 लिंग : पुरुष	फोटो उपलब्ध	306	NQI2120871	निर्वाचक का नाम : रामकिशन पिता का नाम: सौकी गृह संख्या : 223 उम्र : 28 लिंग : पुरुष	फोटो उपलब्ध
307	NQI2391423	निर्वाचक का नाम : द्रोपती अहिरवार पति का नाम: रामकिशन गृह संख्या : 223 उम्र : 23 लिंग : महिला	फोटो उपलब्ध	308	NQI2641637	निर्वाचक का नाम : बबिता घोष पति का नाम: मुरत सिंह गृह संख्या : 223 उम्र : 23 लिंग : महिला	फोटो उपलब्ध	309	NQI1686856	निर्वाचक का नाम : रामकली पति का नाम: लालाराम गृह संख्या : 227 उम्र : 46 लिंग : महिला	फोटो उपलब्ध
310	NQI1533124	निर्वाचक का नाम : लालाराम अहिरवार पिता का नाम: मलखान गृह संख्या : 227 उम्र : 44 लिंग : पुरुष	फोटो उपलब्ध	311	NQI2328599	निर्वाचक का नाम : राजेंद्र प्रसाद पिता का नाम: सरमन गृह संख्या : 227 उम्र : 24 लिंग : पुरुष	फोटो उपलब्ध	312	NQI2477859	निर्वाचक का नाम : ब्रजेश अहिरवार पिता का नाम: सरमन गृह संख्या : 227 उम्र : 22 लिंग : पुरुष	फोटो उपलब्ध
313	NQI1068303	निर्वाचक का नाम : बलराम पिता का नाम: खुमान गृह संख्या : 228 उम्र : 35 लिंग : पुरुष	फोटो उपलब्ध	314	NQI1068311	निर्वाचक का नाम : सखीवाई पति का नाम: बलराम गृह संख्या : 228 उम्र : 35 लिंग : महिला	फोटो उपलब्ध	315	NQI1789676	निर्वाचक का नाम : सोनू पिता का नाम: खुमान गृह संख्या : 228 उम्र : 31 लिंग : पुरुष	फोटो उपलब्ध
316	NQI1837327	निर्वाचक का नाम : सन्तोष पिता का नाम: जगना गृह संख्या : 228 उम्र : 30 लिंग : पुरुष	फोटो उपलब्ध	317	NQI2022168	निर्वाचक का नाम : करिश्मा पति का नाम: सोनू गृह संख्या : 228 उम्र : 29 लिंग : महिला	फोटो उपलब्ध	318	NQI2427292	निर्वाचक का नाम : सुलोचना अहिरवार पति का नाम: संतोष कुमार अहिरवार गृह संख्या : 228 अनुभाग 1 चांदपुरा उम्र : 24 लिंग : महिला	फोटो उपलब्ध
319	NQI2540037	निर्वाचक का नाम : अमर अहिरवार पिता का नाम: सियाराम अहिरवार गृह संख्या : 229 उम्र : 23 लिंग : पुरुष	फोटो उपलब्ध	320	NQI1685791	निर्वाचक का नाम : ग्यासी पिता का नाम: आशाराम गृह संख्या : 231 उम्र : 32 लिंग : पुरुष	फोटो उपलब्ध	321	NQI2100311	निर्वाचक का नाम : लालाराम पिता का नाम: आशाराम गृह संख्या : 231 उम्र : 27 लिंग : पुरुष	फोटो उपलब्ध
322	NQI2486223	निर्वाचक का नाम : राहुल अहिरवार पिता का नाम: बालकिशन अहिरवार गृह संख्या : 233 उम्र : 22 लिंग : पुरुष	फोटो उपलब्ध	323	NQI1533132	निर्वाचक का नाम : नन्नीबाई पति का नाम: रागवर गृह संख्या : 237 उम्र : 42 लिंग : महिला	फोटो उपलब्ध	324	NQI1789668	निर्वाचक का नाम : पुष्पेन्द्र पिता का नाम: धनुवा गृह संख्या : 237 उम्र : 31 लिंग : पुरुष	फोटो उपलब्ध
325	NQI1789692	निर्वाचक का नाम : अकलेश पिता का नाम: रागवर गृह संख्या : 237 उम्र : 31 लिंग : पुरुष	फोटो उपलब्ध	326	NQI1925858	निर्वाचक का नाम : राजेन्द्र पिता का नाम: मोहनलाल गृह संख्या : 237 उम्र : 30 लिंग : पुरुष	फोटो उपलब्ध	327	NQI2022176	निर्वाचक का नाम : भारती पति का नाम: राजेन्द्र गृह संख्या : 237 उम्र : 30 लिंग : महिला	फोटो उपलब्ध
328	NQI1901537	निर्वाचक का नाम : नीलम पति का नाम: अखलेश गृह संख्या : 237 उम्र : 29 लिंग : महिला	फोटो उपलब्ध	329	NQI1925866	निर्वाचक का नाम : सोमा बाई पति का नाम: पुष्पेन्द्र गृह संख्या : 237 उम्र : 29 लिंग : महिला	फोटो उपलब्ध	330	NQI2120889	निर्वाचक का नाम : नरेश पिता का नाम: रागवर गृह संख्या : 237 उम्र : 26 लिंग : पुरुष	फोटो उपलब्ध

331	NQI2583722	निर्वाचक का नाम : राखी अहिरवार पति का नाम: राकेश कुमार अहिरवार गृह संख्या : 237 उम्र : 24 लिंग : महिला	फोटो उपलब्ध	332	NQI2530368	निर्वाचक का नाम : राकेश अहिरवार पिता का नाम: मोहनलाल अहिरवार गृह संख्या : 237 उम्र : 22 लिंग : पुरुष	फोटो उपलब्ध	333	NQI2581635	निर्वाचक का नाम : चंद्रा अहिरवार पति का नाम: नरेश कुमार अहिरवार गृह संख्या : 237 उम्र : 22 लिंग : महिला	फोटो उपलब्ध
334	NQI1925874	निर्वाचक का नाम : तुलसा बाई पति का नाम: नंदकिशोर गृह संख्या : 238 उम्र : 37 लिंग : महिला	फोटो उपलब्ध	335	NQI1301696	निर्वाचक का नाम : नंदकिशोर पिता का नाम: वंशी गृह संख्या : 238 उम्र : 35 लिंग : पुरुष	फोटो उपलब्ध	336	NQI1837442	निर्वाचक का नाम : पुष्पेन्द्र पिता का नाम: कुंजी गृह संख्या : 238 उम्र : 32 लिंग : पुरुष	फोटो उपलब्ध
337	NQI1837319	निर्वाचक का नाम : रेखा पति का नाम: पुष्पेन्द्र गृह संख्या : 238 उम्र : 30 लिंग : महिला	फोटो उपलब्ध	338	NQI1837434	निर्वाचक का नाम : फूलचन्द्र पिता का नाम: कुंजी गृह संख्या : 238 उम्र : 30 लिंग : पुरुष	फोटो उपलब्ध	339	NQI2328565	निर्वाचक का नाम : उषा पति का नाम: फूलचंद्र गृह संख्या : 238 उम्र : 28 लिंग : महिला	फोटो उपलब्ध
340	NQI2435915	निर्वाचक का नाम : सुखदीन अहिरवार पिता का नाम: कुंजीलाल अहिरवार गृह संख्या : 238 अनुभाग 3चन्द्रपुरा उम्र : 22 लिंग : पुरुष	फोटो उपलब्ध	341	NQI1068329	निर्वाचक का नाम : लखन पिता का नाम: हरदास गृह संख्या : 239 उम्र : 41 लिंग : पुरुष	फोटो उपलब्ध	342	NQI1533140	निर्वाचक का नाम : भूरा पिता का नाम: रामदास गृह संख्या : 239 उम्र : 32 लिंग : पुरुष	फोटो उपलब्ध
343	NQI1837236	निर्वाचक का नाम : सीमा पति का नाम: रमेश गृह संख्या : 239 उम्र : 30 लिंग : महिला	फोटो उपलब्ध	344	NQI1837459	निर्वाचक का नाम : बती पति का नाम: भूरा गृह संख्या : 239 उम्र : 30 लिंग : महिला	फोटो उपलब्ध	345	NQI1837467	निर्वाचक का नाम : कुशम पति का नाम: हनुमत गृह संख्या : 239 उम्र : 30 लिंग : महिला	फोटो उपलब्ध
346	NQI2548667	निर्वाचक का नाम : विनोद कुमार अहिरवार पिता का नाम: रमेश प्रसाद अहिरवार गृह संख्या : 239 उम्र : 21 लिंग : पुरुष	फोटो उपलब्ध	347	NQI1301704	निर्वाचक का नाम : श्यामलाल पिता का नाम: छुट्टी गृह संख्या : 242 उम्र : 44 लिंग : पुरुष	फोटो उपलब्ध	348	NQI1301712	निर्वाचक का नाम : जयकुंवर पति का नाम: श्यामलाल गृह संख्या : 242 उम्र : 39 लिंग : महिला	फोटो उपलब्ध
349	NQI1301761	निर्वाचक का नाम : मीरा पति का नाम: घनश्याम गृह संख्या : 242 उम्र : 39 लिंग : महिला	फोटो उपलब्ध	350	NQI1077437	निर्वाचक का नाम : परमानंद पिता का नाम: छुट्टी गृह संख्या : 242 उम्र : 36 लिंग : पुरुष	फोटो उपलब्ध	351	NQI1068337	निर्वाचक का नाम : कमलेश पिता का नाम: गनेश गृह संख्या : 242 उम्र : 36 लिंग : पुरुष	फोटो उपलब्ध
352	NQI1301720	निर्वाचक का नाम : प्रभू पिता का नाम: रामनाथ गृह संख्या : 242 उम्र : 36 लिंग : पुरुष	फोटो उपलब्ध	353	NQI1415330	निर्वाचक का नाम : नंदकिशोर पिता का नाम: छुट्टी गृह संख्या : 242 उम्र : 36 लिंग : पुरुष	फोटो उपलब्ध	354	NQI1301589	निर्वाचक का नाम : गीता पति का नाम: रामस्वरूप गृह संख्या : 242 उम्र : 36 लिंग : महिला	फोटो उपलब्ध
355	NQI1301746	निर्वाचक का नाम : गोविन्दी पिता का नाम: रामनाथ गृह संख्या : 242 उम्र : 35 लिंग : पुरुष	फोटो उपलब्ध	356	NQI1301738	निर्वाचक का नाम : राधा पति का नाम: प्रभू गृह संख्या : 242 उम्र : 35 लिंग : महिला	फोटो उपलब्ध	357	NQI2005072	निर्वाचक का नाम : जमना पिता का नाम: बाबूलाल गृह संख्या : 242 उम्र : 35 लिंग : महिला	फोटो उपलब्ध
358	NQI1686716	निर्वाचक का नाम : सुरेन्द्र पिता का नाम: बाबूलाल गृह संख्या : 242 उम्र : 34 लिंग : पुरुष	फोटो उपलब्ध	359	NQI1301753	निर्वाचक का नाम : चमेली पति का नाम: गोविन्दी गृह संख्या : 242 उम्र : 34 लिंग : महिला	फोटो उपलब्ध	360	NQI1415348	निर्वाचक का नाम : रामदेवी पति का नाम: नंदकिशोर गृह संख्या : 242 उम्र : 34 लिंग : महिला	फोटो उपलब्ध

361	NQI1686161	निर्वाचक का नाम : कल्याण पिता का नाम: छुट्टी गृह संख्या : 242 उम्र : 32 लिंग : पुरुष	फोटो उपलब्ध	362	NQI1742261	निर्वाचक का नाम : धनश्याम पिता का नाम: बाबूलाल गृह संख्या : 242 उम्र : 32 लिंग : पुरुष	फोटो उपलब्ध	363	NQI1815059	निर्वाचक का नाम : आरती पति का नाम: कल्याण गृह संख्या : 242 उम्र : 32 लिंग : महिला	फोटो उपलब्ध
364	NQI1764844	निर्वाचक का नाम : हनु पिता का नाम: भागीरथ गृह संख्या : 242 उम्र : 31 लिंग : पुरुष	फोटो उपलब्ध	365	NQI2120830	निर्वाचक का नाम : रामकुमारी अहिरवार पति का नाम: हनु अहिरवार गृह संख्या : 242 उम्र : 29 लिंग : महिला	फोटो उपलब्ध	366	NQI2464055	निर्वाचक का नाम : ज्योति अहिरवार पति का नाम: देवेंद्र कुमार अहिरवार गृह संख्या : 242 उम्र : 27 लिंग : महिला	फोटो उपलब्ध
367	NQI2371664	निर्वाचक का नाम : देविंद्र पिता का नाम: लखन लाल गृह संख्या : 242 उम्र : 23 लिंग : पुरुष	फोटो उपलब्ध	368	NQI2477990	निर्वाचक का नाम : जुगलकिशोर अहिरवार पिता का नाम: भागीरथ अहिरवार गृह संख्या : 242 उम्र : 23 लिंग : पुरुष	फोटो उपलब्ध	369	NQI2478014	निर्वाचक का नाम : मुकेश कुमार अहिरवार पिता का नाम: भागीरथ अहिरवार गृह संख्या : 242 उम्र : 22 लिंग : पुरुष	फोटो उपलब्ध
370	NQI2528321	निर्वाचक का नाम : रूपनारायण अहिरवार पिता का नाम: लखन गृह संख्या : 242 उम्र : 22 लिंग : पुरुष	फोटो उपलब्ध	371	NQI2583805	निर्वाचक का नाम : नेहा अहिरवार पिता का नाम: प्रभुदयाल अहिरवार गृह संख्या : 242 उम्र : 22 लिंग : महिला	फोटो उपलब्ध	372	NQI2583888	निर्वाचक का नाम : मनीषा देवी अहिरवार पिता का नाम: श्यामलाल अहिरवार गृह संख्या : 242 उम्र : 21 लिंग : महिला	फोटो उपलब्ध
373	NQI1686179	निर्वाचक का नाम : कुलबंत पिता का नाम: ध्यानी गृह संख्या : 243 उम्र : 32 लिंग : पुरुष	फोटो उपलब्ध	374	NQI1925882	निर्वाचक का नाम : रूपा पति का नाम: कुलवंत अहिरवार गृह संख्या : 243 उम्र : 29 लिंग : महिला	फोटो उपलब्ध	375	NQI2478006	निर्वाचक का नाम : देवेंद्र कुमार अहिरवार पिता का नाम: चितामन अहिरवार गृह संख्या : 243 उम्र : 24 लिंग : पुरुष	फोटो उपलब्ध
376	NQI2463552	निर्वाचक का नाम : अभिलाषा देवी अहिरवार पिता का नाम: हनुमत अहिरवार गृह संख्या : 243 उम्र : 22 लिंग : महिला	फोटो उपलब्ध	377	NQI2583847	निर्वाचक का नाम : रीना देवी अहिरवार पति का नाम: देवेंद्र अहिरवार गृह संख्या : 243 उम्र : 22 लिंग : महिला	फोटो उपलब्ध	378	GDX1884378	निर्वाचक का नाम : विहारीलाल पिता का नाम: ब्रखभान गृह संख्या : 244 उम्र : 45 लिंग : पुरुष	फोटो उपलब्ध
379	NQI2531093	निर्वाचक का नाम : शैलेंद्र कुमार अहिरवार पिता का नाम: रामपाल गृह संख्या : 244 उम्र : 21 लिंग : पुरुष	फोटो उपलब्ध	380	NQI1789783	निर्वाचक का नाम : लाडकुंवर पति का नाम: रविन्द्र गृह संख्या : 245 उम्र : 37 लिंग : महिला	फोटो उपलब्ध	381	NQI1068345	निर्वाचक का नाम : रविन्द्र पिता का नाम: बृजलाल गृह संख्या : 245 उम्र : 36 लिंग : पुरुष	फोटो उपलब्ध
382	NQI1764851	निर्वाचक का नाम : अनंतराम पिता का नाम: ब्रजलाल गृह संख्या : 245 उम्र : 31 लिंग : पुरुष	फोटो उपलब्ध	383	NQI1837244	निर्वाचक का नाम : हरिशंकर पिता का नाम: बृजलाल गृह संख्या : 245 उम्र : 30 लिंग : पुरुष	फोटो उपलब्ध	384	NQI2464063	निर्वाचक का नाम : सिया देवी अहिरवार पति का नाम: हरिशंकर अहिरवार गृह संख्या : 245 उम्र : 30 लिंग : महिला	फोटो उपलब्ध
385	NQI1685817	निर्वाचक का नाम : श्याम लाल पिता का नाम: दुर्जन गृह संख्या : 246 उम्र : 36 लिंग : पुरुष	फोटो उपलब्ध	386	NQI1533165	निर्वाचक का नाम : बिहारीलाल पिता का नाम: दुर्जनलाल गृह संख्या : 246 उम्र : 34 लिंग : पुरुष	फोटो उपलब्ध	387	NQI1685825	निर्वाचक का नाम : जशोदा पिता का नाम: बिहारी गृह संख्या : 246 उम्र : 32 लिंग : महिला	फोटो उपलब्ध
388	NQI2120905	निर्वाचक का नाम : ज्योति अहिरवार पति का नाम: दिनेश गृह संख्या : 246 उम्र : 27 लिंग : महिला	फोटो उपलब्ध	389	NQI1301779	निर्वाचक का नाम : दयाली पिता का नाम: धर्मा गृह संख्या : 247 उम्र : 48 लिंग : पुरुष	फोटो उपलब्ध	390	NQI1301787	निर्वाचक का नाम : जशोदा पति का नाम: दयाली गृह संख्या : 247 उम्र : 45 लिंग : महिला	फोटो उपलब्ध

391	NQI1742386	निर्वाचक का नाम : राम सिंह पिता का नाम: धर्मा गृह संख्या : 247 उम्र : 43 लिंग : पुरुष	फोटो उपलब्ध	392	NQI1925809	निर्वाचक का नाम : सावित्री पति का नाम: सुरेश अहिरवार गृह संख्या : 247 उम्र : 33 लिंग : महिला	फोटो उपलब्ध	393	NQI1685676	निर्वाचक का नाम : सुरेश पिता का नाम: धर्मा गृह संख्या : 247 उम्र : 32 लिंग : पुरुष	फोटो उपलब्ध
394	NQI2336535	निर्वाचक का नाम : द्रोपती पति का नाम: सुरेश गृह संख्या : 247 उम्र : 24 लिंग : महिला	फोटो उपलब्ध	395	NQI2501930	निर्वाचक का नाम : रूपन अहिरवार पिता का नाम: दयाली अहिरवार गृह संख्या : 247 उम्र : 23 लिंग : पुरुष	फोटो उपलब्ध	396	NQI2583987	निर्वाचक का नाम : नेहा अहिरवार पति का नाम: रूपन अहिरवार गृह संख्या : 247 उम्र : 23 लिंग : महिला	फोटो उपलब्ध
397	NQI2328615	निर्वाचक का नाम : कल्लू पिता का नाम: झल्ला गृह संख्या : 248 उम्र : 58 लिंग : पुरुष	फोटो उपलब्ध	398	NQI1837251	निर्वाचक का नाम : मनप्यारे पिता का नाम: मुलायम गृह संख्या : 248 उम्र : 30 लिंग : पुरुष	फोटो उपलब्ध	399	NQI2022184	निर्वाचक का नाम : चंद्रकुमारी पति का नाम: मनप्यारे गृह संख्या : 248 उम्र : 29 लिंग : महिला	फोटो उपलब्ध
400	NQI2540102	निर्वाचक का नाम : धनीराम अहिरवार पिता का नाम: मुलायम अहिरवार गृह संख्या : 248 उम्र : 24 लिंग : पुरुष	फोटो उपलब्ध	401	NQI2621076	निर्वाचक का नाम : देवी अहिरवार पति का नाम: धनीराम अहिरवार गृह संख्या : 248 उम्र : 22 लिंग : महिला	फोटो उपलब्ध	402	NQI1837277	निर्वाचक का नाम : राजेन्द्र पिता का नाम: कपूरा गृह संख्या : 249 उम्र : 30 लिंग : पुरुष	फोटो उपलब्ध
403	NQI2541670	निर्वाचक का नाम : साजन अहिरवार पिता का नाम: दीपचंद्र अहिरवार गृह संख्या : 249 उम्र : 22 लिंग : पुरुष	फोटो उपलब्ध	404	NQI2706786	निर्वाचक का नाम : सतरूपा पति का नाम: जगू अहिरवार गृह संख्या : 249 उम्र : 22 लिंग : महिला	फोटो उपलब्ध	405	NQI2435949	निर्वाचक का नाम : जगू अहिरवार पिता का नाम: कपूरा अहिरवार गृह संख्या : 249 अनुभाग 3 चंद्रपुरा उम्र : 22 लिंग : पुरुष	फोटो उपलब्ध
406	NQI1533173	निर्वाचक का नाम : जानकीप्रसाद पिता का नाम: मकुन्दीलाल गृह संख्या : 250 उम्र : 40 लिंग : पुरुष	फोटो उपलब्ध	407	NQI1533181	निर्वाचक का नाम : रामप्यारी पति का नाम: जानकीप्रसाद गृह संख्या : 250 उम्र : 38 लिंग : महिला	फोटो उपलब्ध	408	NQI1068352	निर्वाचक का नाम : गोविन्द पिता का नाम: मुन्ना गृह संख्या : 250 उम्र : 35 लिंग : पुरुष	फोटो उपलब्ध
409	NQI1686187	निर्वाचक का नाम : मनोज पिता का नाम: सरमन गृह संख्या : 250 उम्र : 32 लिंग : पुरुष	फोटो उपलब्ध	410	NQI1925825	निर्वाचक का नाम : रामनरेश पिता का नाम: सरमन लाल गृह संख्या : 250 उम्र : 31 लिंग : पुरुष	फोटो उपलब्ध	411	NQI1837285	निर्वाचक का नाम : रेखा पति का नाम: गोविन्द गृह संख्या : 250 उम्र : 30 लिंग : महिला	फोटो उपलब्ध
412	NQI1925817	निर्वाचक का नाम : रामकुंवर पति का नाम: रामनरेश गृह संख्या : 250 उम्र : 30 लिंग : महिला	फोटो उपलब्ध	413	NQI2100329	निर्वाचक का नाम : रवि कुमार पिता का नाम: गनेश प्रसाद गृह संख्या : 250 उम्र : 26 लिंग : पुरुष	फोटो उपलब्ध	414	NQI1686740	निर्वाचक का नाम : लाडकुवरदेवी पति का नाम: कमलेशकुमार गृह संख्या : 254 उम्र : 39 लिंग : महिला	फोटो उपलब्ध
415	NQI2328649	निर्वाचक का नाम : अनिल कुमार पिता का नाम: डालचन्द्र गृह संख्या : 254 उम्र : 24 लिंग : पुरुष	फोटो उपलब्ध	416	NQI1837293	निर्वाचक का नाम : नरेन्द्र पिता का नाम: गनेश गृह संख्या : 271 उम्र : 30 लिंग : पुरुष	फोटो उपलब्ध	417	NQI1077445	निर्वाचक का नाम : दयाराम पिता का नाम: चऊदे गृह संख्या : 275 उम्र : 54 लिंग : पुरुष	फोटो उपलब्ध
418	NQI1686195	निर्वाचक का नाम : पूजा पति का नाम: उमेश गृह संख्या : 275 उम्र : 33 लिंग : महिला	फोटो उपलब्ध	419	NQI1686666	निर्वाचक का नाम : उमेश पिता का नाम: दया राम गृह संख्या : 275 उम्र : 32 लिंग : पुरुष	फोटो उपलब्ध	420	NQI1837301	निर्वाचक का नाम : बृजेश पिता का नाम: दयाराम गृह संख्या : 275 उम्र : 30 लिंग : पुरुष	फोटो उपलब्ध

421 निर्वाचक का नाम : मुकेश पिता का नाम: दयाराम गृह संख्या : 275 उम्र : 26 लिंग : पुरुष	NQI2192300 फोटो उपलब्ध	422 निर्वाचक का नाम : भारती पति का नाम: मुकेश गृह संख्या : 275 उम्र : 26 लिंग : महिला	NQI2328573 फोटो उपलब्ध	423 निर्वाचक का नाम : रोशनी अहिरवार पति का नाम: ब्रजेश अहिरवार गृह संख्या : 275 अनुभाग 1 चंद्रपुरा उम्र : 23 लिंग : महिला	NQI2427300 फोटो उपलब्ध
424 निर्वाचक का नाम : खिलन पति का नाम: दयाराम गृह संख्या : 276 उम्र : 50 लिंग : महिला	NQI1077452 फोटो उपलब्ध	425 निर्वाचक का नाम : राजाबेटी पति का नाम: रामस्वरूप गृह संख्या : 277 उम्र : 40 लिंग : महिला	NQI1162528 फोटो उपलब्ध	426 निर्वाचक का नाम : आनंद सिंह पिता का नाम: अनुप सिंह गृह संख्या : 302/4 उम्र : 23 लिंग : पुरुष	NQI2371623 फोटो उपलब्ध
427 निर्वाचक का नाम : खुशबू अहिरवार पति का नाम: राममिलन अहिरवार गृह संख्या : बहेरियन उम्र : 21 लिंग : महिला	NQI2726933 फोटो उपलब्ध	428 निर्वाचक का नाम : राममिलन अहिरवार पिता का नाम: कन्नु अहिरवार गृह संख्या : चन्दपुरा उम्र : 20 लिंग : पुरुष	NQI2690055 फोटो उपलब्ध		

429	GDX1054170	निर्वाचक का नाम : विजय पिता का नाम: सरमन गृह संख्या : 3 उम्र : 41 लिंग : पुरुष	फोटो उपलब्ध	430	GDX1053248	निर्वाचक का नाम : देशराज पिता का नाम: गनेश गृह संख्या : 107 उम्र : 53 लिंग : पुरुष	फोटो उपलब्ध	431	NQI1077288	निर्वाचक का नाम : मिथला पति का नाम: देश राज गृह संख्या : 107 उम्र : 48 लिंग : महिला	फोटो उपलब्ध
432	GDX1457886	निर्वाचक का नाम : जगत सिंह पिता का नाम: गनेश गृह संख्या : 107 उम्र : 47 लिंग : पुरुष	फोटो उपलब्ध	433	NQI2583748	निर्वाचक का नाम : मोनू सिंह घोष पिता का नाम: देशराज घोष गृह संख्या : 107 उम्र : 20 लिंग : पुरुष	फोटो उपलब्ध	434	NQI1162874	निर्वाचक का नाम : मलदी पति का नाम: मोहन गृह संख्या : 110 उम्र : 73 लिंग : महिला	फोटो उपलब्ध
435	NQI1162858	निर्वाचक का नाम : दयाराम पिता का नाम: मोहन गृह संख्या : 110 उम्र : 58 लिंग : पुरुष	फोटो उपलब्ध	436	NQI1162890	निर्वाचक का नाम : विद्या पति का नाम: दयाराम गृह संख्या : 110 उम्र : 52 लिंग : महिला	फोटो उपलब्ध	437	GDX1052802	निर्वाचक का नाम : उमैद सिंह पिता का नाम: मनप्यारे गृह संख्या : 119 उम्र : 50 लिंग : पुरुष	फोटो उपलब्ध
438	NQI1077460	निर्वाचक का नाम : हल्कू पिता का नाम: वाले गृह संख्या : 123 उम्र : 63 लिंग : पुरुष	फोटो उपलब्ध	439	NQI1356138	निर्वाचक का नाम : मुकेश पिता का नाम: हल्कू गृह संख्या : 123 उम्र : 40 लिंग : पुरुष	फोटो उपलब्ध	440	NQI1356146	निर्वाचक का नाम : देवेन्द्र पिता का नाम: दुर्गा गृह संख्या : 128 उम्र : 34 लिंग : पुरुष	फोटो उपलब्ध
441	GDX1457902	निर्वाचक का नाम : केशर पति का नाम: मुन्नी गृह संख्या : 130 उम्र : 68 लिंग : महिला	फोटो उपलब्ध	442	GDX1053891	निर्वाचक का नाम : अजुद्धी पिता का नाम: श्रीप्रकाश गृह संख्या : 138 उम्र : 57 लिंग : पुरुष	फोटो उपलब्ध	443	GDX1457910	निर्वाचक का नाम : सिया पति का नाम: सालिगराम गृह संख्या : 138 उम्र : 54 लिंग : महिला	फोटो उपलब्ध
444	GDX2348415	निर्वाचक का नाम : भागवती पति का नाम: चंदू गृह संख्या : 140 उम्र : 83 लिंग : महिला	फोटो उपलब्ध	445	NQI1162833	निर्वाचक का नाम : संतोष पिता का नाम: चंदू गृह संख्या : 140 उम्र : 57 लिंग : पुरुष	फोटो उपलब्ध	446	GDX2349108	निर्वाचक का नाम : मुलायम पिता का नाम: चंदू गृह संख्या : 140 उम्र : 55 लिंग : पुरुष	फोटो उपलब्ध
447	NQI1300854	निर्वाचक का नाम : मिथला पति का नाम: संतोष गृह संख्या : 140 उम्र : 52 लिंग : महिला	फोटो उपलब्ध	448	GDX2348746	निर्वाचक का नाम : सुशीला पति का नाम: मुलायम गृह संख्या : 140 उम्र : 50 लिंग : महिला	फोटो उपलब्ध	449	GDX2368314	निर्वाचक का नाम : महिन्द्र पिता का नाम: जगदीश गृह संख्या : 141 उम्र : 41 लिंग : पुरुष	फोटो उपलब्ध
450	GDX2349074	निर्वाचक का नाम : ईशान पिता का नाम: मनप्यारे गृह संख्या : 145 उम्र : 78 लिंग : पुरुष	फोटो उपलब्ध	451	NQI1077478	निर्वाचक का नाम : गनेश पिता का नाम: बल्लू गृह संख्या : 145 उम्र : 73 लिंग : पुरुष	फोटो उपलब्ध	452	GDX2349066	निर्वाचक का नाम : केशर पति का नाम: ईशान गृह संख्या : 145 उम्र : 73 लिंग : महिला	फोटो उपलब्ध
453	NQI1300862	निर्वाचक का नाम : विमलेश पति का नाम: जगतसिंह गृह संख्या : 145 उम्र : 45 लिंग : महिला	फोटो उपलब्ध	454	GDX1457928	निर्वाचक का नाम : छोटेलाल पिता का नाम: मोहन गृह संख्या : 148 उम्र : 46 लिंग : पुरुष	फोटो उपलब्ध	455	NQI1415363	निर्वाचक का नाम : जोगिता पति का नाम: छोटेलाल गृह संख्या : 148 उम्र : 41 लिंग : महिला	फोटो उपलब्ध
456	NQI1415355	निर्वाचक का नाम : सुरेन्द्र पिता का नाम: दयाराम गृह संख्या : 148 उम्र : 33 लिंग : पुरुष	फोटो उपलब्ध	457	GDX1457936	निर्वाचक का नाम : गनेश पिता का नाम: पन्ना गृह संख्या : 152 उम्र : 52 लिंग : पुरुष	फोटो उपलब्ध	458	NQI2352607	निर्वाचक का नाम : दीपेश सिंह घोष पिता का नाम: गणेश घोष गृह संख्या : 152 उम्र : 27 लिंग : पुरुष	फोटो उपलब्ध

459	GDX1457944	निर्वाचक का नाम : धुकिया पति का नाम: लक्ष्मण गृह संख्या : 157 उम्र : 74 लिंग : महिला	460	NQI1300870	निर्वाचक का नाम : जयंती पति का नाम: महूम गृह संख्या : 159 उम्र : 48 लिंग : महिला	461	GDX2349058	निर्वाचक का नाम : सेवा पिता का नाम: नन्दू गृह संख्या : 164 उम्र : 88 लिंग : पुरुष
462	GDX2349249	निर्वाचक का नाम : प्रेम पिता का नाम: रज्जू गृह संख्या : 171 उम्र : 73 लिंग : पुरुष	463	GDX2349082	निर्वाचक का नाम : सुक्कन पति का नाम: प्रेम गृह संख्या : 172 उम्र : 68 लिंग : महिला	464	GDX2349231	निर्वाचक का नाम : केहर पिता का नाम: प्रेम गृह संख्या : 172 उम्र : 52 लिंग : पुरुष
465	NQI2328581	निर्वाचक का नाम : आशीष पिता का नाम: केहर गृह संख्या : 172 उम्र : 24 लिंग : पुरुष	466	GDX2349090	निर्वाचक का नाम : मीरा पति का नाम: केहर गृह संख्या : 173 उम्र : 48 लिंग : महिला	467	GDX1457969	निर्वाचक का नाम : राम देवी पति का नाम: संतोष गृह संख्या : 177 उम्र : 48 लिंग : महिला
468	NQI1356120	निर्वाचक का नाम : पुष्पा घोष पति का नाम: कल्लू गृह संख्या : 183 उम्र : 52 लिंग : महिला	469	GDX1457977	निर्वाचक का नाम : शीला पति का नाम: अनूपसिंह गृह संख्या : 186 उम्र : 41 लिंग : महिला	470	NQI1415371	निर्वाचक का नाम : पुष्पेन्द्र पिता का नाम: मूरत गृह संख्या : 190 उम्र : 33 लिंग : पुरुष
471	NQI0043604	निर्वाचक का नाम : भुमानी पिता का नाम: धनू गृह संख्या : 196 उम्र : 55 लिंग : पुरुष	472	NQI2477834	निर्वाचक का नाम : पुष्पेद्र सिंग घोष पिता का नाम: भुमानीदास गृह संख्या : 196 उम्र : 23 लिंग : पुरुष	473	NQI2641785	निर्वाचक का नाम : सुशीला घोष पति का नाम: जितेंद्रसिंह घोष गृह संख्या : 196 उम्र : 23 लिंग : महिला
474	GDX1457985	निर्वाचक का नाम : आशा पति का नाम: भुमानी गृह संख्या : 197 उम्र : 52 लिंग : महिला	475	NQI1162601	निर्वाचक का नाम : विक्रम पति का नाम: धनू गृह संख्या : 197 उम्र : 47 लिंग : पुरुष	476	GDX1457993	निर्वाचक का नाम : प्रीतम पिता का नाम: हर दास गृह संख्या : 198 उम्र : 88 लिंग : पुरुष
477	NQI1415389	निर्वाचक का नाम : जगतसिंह पिता का नाम: कल्यानसिंह गृह संख्या : 198 उम्र : 35 लिंग : पुरुष	478	NQI1356153	निर्वाचक का नाम : सचिन्द्र पिता का नाम: वीरन गृह संख्या : 198 उम्र : 33 लिंग : पुरुष	479	NQI2022192	निर्वाचक का नाम : गुडिया पति का नाम: सचिंद्र गृह संख्या : 198 उम्र : 30 लिंग : महिला
480	GDX1884188	निर्वाचक का नाम : ज्ञान पति का नाम: दयाराम गृह संख्या : 199 उम्र : 83 लिंग : महिला	481	GDX1884170	निर्वाचक का नाम : मलखान पिता का नाम: दयाराम गृह संख्या : 199 उम्र : 50 लिंग : पुरुष	482	GDX1053842	निर्वाचक का नाम : मोहन पिता का नाम: दयाराम गृह संख्या : 199 उम्र : 46 लिंग : पुरुष
483	GDX1458009	निर्वाचक का नाम : चरनसिंह पिता का नाम: दयाराम गृह संख्या : 199 उम्र : 44 लिंग : पुरुष	484	NQI2233229	निर्वाचक का नाम : अंजली पति का नाम: चरण सिंह गृह संख्या : 199 उम्र : 32 लिंग : महिला	485	NQI2641843	निर्वाचक का नाम : श्यामसुंदर घोष पिता का नाम: मोहनसिंह गृह संख्या : 199 उम्र : 25 लिंग : पुरुष
486	NQI2621001	निर्वाचक का नाम : शारदा घोष पिता का नाम: मोहन सिंग गृह संख्या : 199 उम्र : 23 लिंग : महिला	487	GDX2349132	निर्वाचक का नाम : मोती पिता का नाम: ब्रखभान गृह संख्या : 203/1 उम्र : 52 लिंग : पुरुष	488	NQI1077502	निर्वाचक का नाम : अनूप सिंह पिता का नाम: कृपाराम गृह संख्या : 203/4 उम्र : 48 लिंग : पुरुष

489	NQI1077510
निर्वाचक का नाम : जसरथ पिता का नाम: आशा गृह संख्या : 203/5 उम्र : 58 लिंग : पुरुष	फोटो उपलब्ध

490	GDX1458017
निर्वाचक का नाम : प्रभा पति का नाम: तखन गृह संख्या : 211 उम्र : 49 लिंग : महिला	फोटो उपलब्ध

491	GDX1684091
निर्वाचक का नाम : रविन्द्र प्रताप पिता का नाम: प्रताप गृह संख्या : 212 उम्र : 38 लिंग : पुरुष	फोटो उपलब्ध

492	NQI2391514
निर्वाचक का नाम : ममता पति का नाम: रवींद्र सिंह गृह संख्या : 212 उम्र : 26 लिंग : महिला	फोटो उपलब्ध

493	GDX1684109
निर्वाचक का नाम : महाराज सिंह पिता का नाम: दयाराम गृह संख्या : 220 उम्र : 40 लिंग : पुरुष	फोटो उपलब्ध

494 निर्वाचक का नाम : राजाबेटी पति का नाम: कल्यान गृह संख्या : 76 उम्र : 43 लिंग : महिला	GDX1053214 फोटो उपलब्ध	495 निर्वाचक का नाम : अच्छेलाल पिता का नाम: लम्पू गृह संख्या : 80 उम्र : 60 लिंग : पुरुष	NQI1415397 फोटो उपलब्ध	496 निर्वाचक का नाम : सुदामा पति का नाम: अच्छेलाल गृह संख्या : 80 उम्र : 58 लिंग : महिला	NQI1415405 फोटो उपलब्ध
497 निर्वाचक का नाम : शिम्बू पिता का नाम: सल्ले गृह संख्या : 81 उम्र : 65 लिंग : पुरुष	NQI1415413 फोटो उपलब्ध	498 निर्वाचक का नाम : संजा पति का नाम: शिम्बू गृह संख्या : 81 उम्र : 60 लिंग : महिला	NQI1415421 फोटो उपलब्ध	499 निर्वाचक का नाम : हनुमत पिता का नाम: शिम्बू गृह संख्या : 81 उम्र : 36 लिंग : पुरुष	NQI1415439 फोटो उपलब्ध
500 निर्वाचक का नाम : सीया पति का नाम: हनुमत गृह संख्या : 81 उम्र : 32 लिंग : महिला	NQI1815109 फोटो उपलब्ध	501 निर्वाचक का नाम : कुन्ती पति का नाम: कसिया गृह संख्या : 92 उम्र : 76 लिंग : महिला	GDX1884444 फोटो उपलब्ध	502 निर्वाचक का नाम : मलखान पिता का नाम: घनश्याम गृह संख्या : 94 उम्र : 46 लिंग : पुरुष	GDX2349041 फोटो उपलब्ध
503 निर्वाचक का नाम : पचिया पति का नाम: मलखान गृह संख्या : 94 उम्र : 43 लिंग : महिला	GDX1884287 फोटो उपलब्ध	504 निर्वाचक का नाम : जमना पिता का नाम: सुम्मा गृह संख्या : 112 उम्र : 47 लिंग : पुरुष	GDX1458082 फोटो उपलब्ध	505 निर्वाचक का नाम : ब्रजकुमारी पति का नाम: जमना गृह संख्या : 112 उम्र : 30 लिंग : महिला	NQI2022200 फोटो उपलब्ध
506 निर्वाचक का नाम : राकेश पिता का नाम: मुन्नी गृह संख्या : 128 उम्र : 46 लिंग : पुरुष	GDX1458108 फोटो उपलब्ध	507 निर्वाचक का नाम : राधा देवी घोष पिता का नाम: गनेश घोष गृह संख्या : 152 उम्र : 24 लिंग : महिला	NQI2622041 फोटो उपलब्ध	508 निर्वाचक का नाम : रविन्द्र पिता का नाम: तुलाराम गृह संख्या : 156 उम्र : 43 लिंग : पुरुष	GDX1052794 फोटो उपलब्ध
509 निर्वाचक का नाम : किन्तू पति का नाम: थान सिंह गृह संख्या : 180 उम्र : 47 लिंग : महिला	GDX1458116 फोटो उपलब्ध	510 निर्वाचक का नाम : कल्लू पिता का नाम: खुन्नी गृह संख्या : 182 उम्र : 55 लिंग : पुरुष	GDX2349157 फोटो उपलब्ध	511 निर्वाचक का नाम : तारा पति का नाम: कुपाराम गृह संख्या : 185 उम्र : 67 लिंग : महिला	GDX1458124 फोटो उपलब्ध
512 निर्वाचक का नाम : टेकन पति का नाम: स्वामी गृह संख्या : 191 उम्र : 63 लिंग : महिला	GDX1458132 फोटो उपलब्ध	513 निर्वाचक का नाम : रामेश्वर पिता का नाम: किशोरी गृह संख्या : 196 उम्र : 78 लिंग : पुरुष	GDX2349165 फोटो उपलब्ध	514 निर्वाचक का नाम : मखन पति का नाम: रामेश्वर गृह संख्या : 197 उम्र : 70 लिंग : महिला	GDX1458140 फोटो उपलब्ध
515 निर्वाचक का नाम : शीला पति का नाम: भान प्रताप गृह संख्या : 200 उम्र : 48 लिंग : महिला	GDX2349025 फोटो उपलब्ध	516 निर्वाचक का नाम : सुमितसिंह घोष पिता का नाम: भानुप्रताप गृह संख्या : 200 उम्र : 23 लिंग : पुरुष	NQI2641801 फोटो उपलब्ध	517 निर्वाचक का नाम : सुमनदेवी पति का नाम: पल्लू गृह संख्या : 201 उम्र : 40 लिंग : महिला	GDX1458157 फोटो उपलब्ध
518 निर्वाचक का नाम : रिषिका देवी घोष पिता का नाम: पल्लू घोष गृह संख्या : 201 उम्र : 23 लिंग : महिला	NQI2620912 फोटो उपलब्ध	519 निर्वाचक का नाम : सीताराम पिता का नाम: राम सहाय गृह संख्या : 202 उम्र : 68 लिंग : पुरुष	GDX2348951 फोटो उपलब्ध	520 निर्वाचक का नाम : हीरा पति का नाम: फूल चंद गृह संख्या : 202 उम्र : 68 लिंग : महिला	GDX2349256 फोटो उपलब्ध
521 निर्वाचक का नाम : थान सिंह पिता का नाम: फूल चंद गृह संख्या : 202 उम्र : 52 लिंग : पुरुष	GDX2368223 फोटो उपलब्ध	522 निर्वाचक का नाम : मानवेन्द्र पिता का नाम: थानसिंग गृह संख्या : 202 उम्र : 23 लिंग : पुरुष	NQI2392025 फोटो उपलब्ध	523 निर्वाचक का नाम : अजब पति का नाम: दयाराम गृह संख्या : 203 उम्र : 58 लिंग : महिला	GDX1458165 फोटो उपलब्ध

524	NQI2199974	निर्वाचक का नाम : हलके पिता का नाम: मथुरा गृह संख्या : 203 उम्र : 28 लिंग : पुरुष	525	GDX2348944	निर्वाचक का नाम : खुत्री पिता का नाम: कुट्टू गृह संख्या : 203/1 उम्र : 83 लिंग : पुरुष	526	GDX1458173	निर्वाचक का नाम : जय देवी पति का नाम: मथुरा गृह संख्या : 203/1 उम्र : 58 लिंग : महिला
527	NQI1162585	निर्वाचक का नाम : राम स्वरुप पिता का नाम: खुत्री गृह संख्या : 203/1 उम्र : 52 लिंग : पुरुष	528	GDX1458181	निर्वाचक का नाम : विमला पति का नाम: मोती गृह संख्या : 203/1 उम्र : 46 लिंग : महिला	529	GDX1458199	निर्वाचक का नाम : मूरत पिता का नाम: आशा गृह संख्या : 203/5 उम्र : 68 लिंग : पुरुष
530	NQI1355825	निर्वाचक का नाम : जगतसिंह पिता का नाम: मूरत गृह संख्या : 203/5 उम्र : 37 लिंग : पुरुष	531	NQI1355833	निर्वाचक का नाम : शारदावाई पति का नाम: जगत गृह संख्या : 203/5 उम्र : 36 लिंग : महिला	532	NQI1077528	निर्वाचक का नाम : स्वामी पिता का नाम: जहारी गृह संख्या : 204 उम्र : 74 लिंग : पुरुष
533	GDX1054196	निर्वाचक का नाम : मल्दी पति का नाम: सरमना गृह संख्या : 206 उम्र : 46 लिंग : महिला	534	NQI2344240	निर्वाचक का नाम : दीपक पिता का नाम: धनश्याम गृह संख्या : 206 उम्र : 24 लिंग : पुरुष	535	NQI2344257	निर्वाचक का नाम : रूपा पति का नाम: दीपक गृह संख्या : 206 उम्र : 24 लिंग : महिला
536	NQI1077536	निर्वाचक का नाम : गिलोजी पिता का नाम: तरुवा गृह संख्या : 207 उम्र : 78 लिंग : पुरुष	537	NQI1077544	निर्वाचक का नाम : जगना पिता का नाम: गिलोजी गृह संख्या : 208 उम्र : 58 लिंग : पुरुष	538	GDX1053354	निर्वाचक का नाम : राम प्यारी पति का नाम: प्रीतम गृह संख्या : 209 उम्र : 83 लिंग : महिला
539	GDX1054436	निर्वाचक का नाम : सुल्तान पिता का नाम: प्रीतम गृह संख्या : 209 उम्र : 58 लिंग : पुरुष	540	NQI1300896	निर्वाचक का नाम : वीरन पिता का नाम: प्रीतम गृह संख्या : 209 उम्र : 54 लिंग : पुरुष	541	GDX1884196	निर्वाचक का नाम : तारा पति का नाम: वीरन गृह संख्या : 209 उम्र : 50 लिंग : महिला
542	GDX1054402	निर्वाचक का नाम : जय हिंद पिता का नाम: प्रीतम गृह संख्या : 209 उम्र : 46 लिंग : पुरुष	543	NQI2647410	निर्वाचक का नाम : रोशनी देवी घोष पिता का नाम: वीरन घोष गृह संख्या : 209 उम्र : 27 लिंग : महिला	544	GDX1054394	निर्वाचक का नाम : रिसाल घोष पिता का नाम: चंदन घोष गृह संख्या : 211 उम्र : 62 लिंग : पुरुष
545	GDX1054048	निर्वाचक का नाम : शीला पति का नाम: आशाराम गृह संख्या : 211 उम्र : 54 लिंग : महिला	546	GDX1458207	निर्वाचक का नाम : द्रोपती पति का नाम: रिसाल गृह संख्या : 211 उम्र : 54 लिंग : महिला	547	NQI1300904	निर्वाचक का नाम : नंद किशोर पिता का नाम: चंदन गृह संख्या : 211 उम्र : 53 लिंग : पुरुष
548	NQI1077874	निर्वाचक का नाम : तखन पति का नाम: चंदन गृह संख्या : 211 उम्र : 49 लिंग : महिला	549	GDX1458223	निर्वाचक का नाम : प्रताप पिता का नाम: बाबू गृह संख्या : 212 उम्र : 58 लिंग : पुरुष	550	GDX1458231	निर्वाचक का नाम : काशीबाई पति का नाम: प्रताप गृह संख्या : 212 उम्र : 55 लिंग : महिला
551	GDX1884279	निर्वाचक का नाम : संतोष पिता का नाम: बाबू गृह संख्या : 212 उम्र : 53 लिंग : पुरुष	552	GDX2349017	निर्वाचक का नाम : पल्लू पिता का नाम: बाबू गृह संख्या : 212 उम्र : 50 लिंग : पुरुष	553	GDX1884386	निर्वाचक का नाम : महीप पिता का नाम: बाबू गृह संख्या : 212 उम्र : 42 लिंग : पुरुष

554	NQI1355841	निर्वाचक का नाम : कमलेश पिता का नाम: सरमन गृह संख्या : 212 उम्र : 37 लिंग : पुरुष	फोटो उपलब्ध	555	NQI1355858	निर्वाचक का नाम : ममता पति का नाम: कमलेश गृह संख्या : 212 उम्र : 35 लिंग : महिला	फोटो उपलब्ध	556	GDX1053966	निर्वाचक का नाम : मौन लाल पिता का नाम: भंता गृह संख्या : 217 उम्र : 73 लिंग : पुरुष	फोटो उपलब्ध
557	NQI1355866	निर्वाचक का नाम : महेश पिता का नाम: मोरलाल गृह संख्या : 217 उम्र : 37 लिंग : पुरुष	फोटो उपलब्ध	558	GDX1054246	निर्वाचक का नाम : रुक्मिणी पति का नाम: मौन लाल गृह संख्या : 218 उम्र : 71 लिंग : महिला	फोटो उपलब्ध	559	GDX1054410	निर्वाचक का नाम : राकेश पिता का नाम: सीताराम गृह संख्या : 219 उम्र : 45 लिंग : पुरुष	फोटो उपलब्ध
560	GDX2348845	निर्वाचक का नाम : दयाराम पिता का नाम: रामसहाय गृह संख्या : 220 उम्र : 63 लिंग : पुरुष	फोटो उपलब्ध	561	GDX2348803	निर्वाचक का नाम : भुजा पति का नाम: सौकी गृह संख्या : 223 उम्र : 62 लिंग : महिला	फोटो उपलब्ध	562	GDX1458256	निर्वाचक का नाम : फूल सिंह पिता का नाम: धनू गृह संख्या : 223 उम्र : 58 लिंग : पुरुष	फोटो उपलब्ध
563	NQI1986637	निर्वाचक का नाम : तुलसा पति का नाम: बालकिशन गृह संख्या : 223 उम्र : 54 लिंग : महिला	फोटो उपलब्ध	564	GDX1458264	निर्वाचक का नाम : मैदा पति का नाम: फूल सिंह गृह संख्या : 223 उम्र : 53 लिंग : महिला	फोटो उपलब्ध	565	GDX1457175	निर्वाचक का नाम : शौकी पिता का नाम: जुल्ला गृह संख्या : 223 उम्र : 46 लिंग : पुरुष	फोटो उपलब्ध
566	NQI1415298	निर्वाचक का नाम : राजू पिता का नाम: सौकी गृह संख्या : 223 उम्र : 34 लिंग : पुरुष	फोटो उपलब्ध	567	NQI1415306	निर्वाचक का नाम : सोनम पति का नाम: राजू गृह संख्या : 223 उम्र : 33 लिंग : महिला	फोटो उपलब्ध	568	NQI1986611	निर्वाचक का नाम : अरविन्द पिता का नाम: बालकिशन गृह संख्या : 223 उम्र : 30 लिंग : पुरुष	फोटो उपलब्ध
569	NQI1986629	निर्वाचक का नाम : सुषमा पति का नाम: अरविन्द गृह संख्या : 223 उम्र : 29 लिंग : महिला	फोटो उपलब्ध	570	GDX1684265	निर्वाचक का नाम : हबू पति का नाम: छंदूवा गृह संख्या : 226 उम्र : 62 लिंग : महिला	फोटो उपलब्ध	571	NQI1077569	निर्वाचक का नाम : मलखान पिता का नाम: तऊवा गृह संख्या : 227 उम्र : 77 लिंग : पुरुष	फोटो उपलब्ध
572	GDX1054188	निर्वाचक का नाम : रामबाई पति का नाम: मलखान गृह संख्या : 227 उम्र : 74 लिंग : महिला	फोटो उपलब्ध	573	GDX2348795	निर्वाचक का नाम : सुनिया पति का नाम: वंशी गृह संख्या : 227 उम्र : 62 लिंग : महिला	फोटो उपलब्ध	574	GDX1884493	निर्वाचक का नाम : देवी पिता का नाम: मलखान गृह संख्या : 227 उम्र : 50 लिंग : पुरुष	फोटो उपलब्ध
575	GDX1054204	निर्वाचक का नाम : सरमना पिता का नाम: मलखान गृह संख्या : 227 उम्र : 48 लिंग : पुरुष	फोटो उपलब्ध	576	GDX1053941	निर्वाचक का नाम : रामचरन अहिरवार पिता का नाम: तऊवा अहिरवार गृह संख्या : 228 उम्र : 64 लिंग : पुरुष	फोटो उपलब्ध	577	NQI1077585	निर्वाचक का नाम : गुड्डी पति का नाम: जगना गृह संख्या : 228 उम्र : 52 लिंग : महिला	फोटो उपलब्ध
578	NQI1077593	निर्वाचक का नाम : शांति पति का नाम: खुमना गृह संख्या : 228 उम्र : 48 लिंग : महिला	फोटो उपलब्ध	579	NQI1077619	निर्वाचक का नाम : खुमना पिता का नाम: गिलोजी गृह संख्या : 228 उम्र : 47 लिंग : पुरुष	फोटो उपलब्ध	580	NQI1355874	निर्वाचक का नाम : मानकुंवर अहिरवार पति का नाम: रामचरन अहिरवार गृह संख्या : 228 उम्र : 44 लिंग : महिला	फोटो उपलब्ध
581	GDX1684117	निर्वाचक का नाम : विमला पति का नाम: घन्सु गृह संख्या : 228 उम्र : 42 लिंग : महिला	फोटो उपलब्ध	582	GDX1684125	निर्वाचक का नाम : उषा देवी पति का नाम: हरिमोहन गृह संख्या : 228 उम्र : 39 लिंग : महिला	फोटो उपलब्ध	583	NQI2158483	निर्वाचक का नाम : मालती अहिरवार पिता का नाम: रामचरन अहिरवार गृह संख्या : 228 उम्र : 27 लिंग : महिला	फोटो उपलब्ध

584 निर्वाचक का नाम : सिया पिता का नाम: छंदूदा गृह संख्या : 229 उम्र : 50 लिंग : पुरुष	NQI1077627 फोटो उपलब्ध	585 निर्वाचक का नाम : मुन्नी बाई पति का नाम: सियाराम गृह संख्या : 229 उम्र : 48 लिंग : महिला	GDX1684133 फोटो उपलब्ध	586 निर्वाचक का नाम : आशाराम अहिरवार पिता का नाम: तन्सू अहिरवार गृह संख्या : 231 उम्र : 70 लिंग : पुरुष	GDX2349009 फोटो उपलब्ध
587 निर्वाचक का नाम : कस्तूरी पति का नाम: लालाराम गृह संख्या : 231 उम्र : 31 लिंग : महिला	NQI2022218 फोटो उपलब्ध	588 निर्वाचक का नाम : बालकिशन पिता का नाम: चिपला गृह संख्या : 233 उम्र : 52 लिंग : पुरुष	NQI1077643 फोटो उपलब्ध	589 निर्वाचक का नाम : गुडडी पति का नाम: कनूलाल गृह संख्या : 233 उम्र : 50 लिंग : महिला	GDX1458272 फोटो उपलब्ध
590 निर्वाचक का नाम : बालकिशन अहिरवार पिता का नाम: चिपला अहिरवार गृह संख्या : 233 उम्र : 49 लिंग : पुरुष	NQI2722437 फोटो उपलब्ध	591 निर्वाचक का नाम : रगवर पिता का नाम: जुल्ला गृह संख्या : 237 उम्र : 62 लिंग : पुरुष	NQI1077650 फोटो उपलब्ध	592 निर्वाचक का नाम : मोहन पिता का नाम: डोमा गृह संख्या : 237 उम्र : 58 लिंग : पुरुष	NQI1077668 फोटो उपलब्ध
593 निर्वाचक का नाम : वंशी पिता का नाम: तऊबा गृह संख्या : 238 उम्र : 75 लिंग : पुरुष	GDX2348860 फोटो उपलब्ध	594 निर्वाचक का नाम : कुंजी पिता का नाम: हर दास गृह संख्या : 238 उम्र : 54 लिंग : पुरुष	GDX1458298 फोटो उपलब्ध	595 निर्वाचक का नाम : सुन्दर लाल पिता का नाम: धनु गृह संख्या : 238 उम्र : 38 लिंग : पुरुष	GDX1684141 फोटो उपलब्ध
596 निर्वाचक का नाम : राजकुमारी पति का नाम: सुन्दरलाल गृह संख्या : 238 उम्र : 37 लिंग : महिला	GDX1684158 फोटो उपलब्ध	597 निर्वाचक का नाम : लखन लाल पिता का नाम: बंशी लाल गृह संख्या : 238 उम्र : 27 लिंग : पुरुष	NQI2158509 फोटो उपलब्ध	598 निर्वाचक का नाम : संगीता अहिरवार पति का नाम: लखन अहिरवार गृह संख्या : 238 उम्र : 27 लिंग : महिला	NQI2622454 फोटो उपलब्ध
599 निर्वाचक का नाम : राम दास पिता का नाम: जुज्जा गृह संख्या : 239 उम्र : 74 लिंग : पुरुष	GDX2348811 फोटो उपलब्ध	600 निर्वाचक का नाम : गुदिया पति का नाम: राम दास गृह संख्या : 239 उम्र : 73 लिंग : महिला	GDX2348829 फोटो उपलब्ध	601 निर्वाचक का नाम : वती पति का नाम: मोहन गृह संख्या : 239 उम्र : 52 लिंग : महिला	NQI1077684 फोटो उपलब्ध
602 निर्वाचक का नाम : राम बाई पति का नाम: कुंजी गृह संख्या : 239 उम्र : 48 लिंग : महिला	NQI1077692 फोटो उपलब्ध	603 निर्वाचक का नाम : हनुमत पिता का नाम: रामदास गृह संख्या : 239 उम्र : 41 लिंग : पुरुष	GDX1884345 फोटो उपलब्ध	604 निर्वाचक का नाम : रमेश पिता का नाम: रामदास गृह संख्या : 239 उम्र : 39 लिंग : पुरुष	GDX1458314 फोटो उपलब्ध
605 निर्वाचक का नाम : गीता देवी पति का नाम: लखनलाल गृह संख्या : 239 उम्र : 38 लिंग : महिला	GDX1684166 फोटो उपलब्ध	606 निर्वाचक का नाम : बालचंद्र अहिरवार पिता का नाम: हनुमत अहिरवार गृह संख्या : 239 उम्र : 20 लिंग : पुरुष	NQI2705804 फोटो उपलब्ध	607 निर्वाचक का नाम : धरमिया पति का नाम: परमू गृह संख्या : 240 उम्र : 82 लिंग : महिला	GDX1458322 फोटो उपलब्ध
608 निर्वाचक का नाम : घनश्याम दास पिता का नाम: परमू गृह संख्या : 240 उम्र : 41 लिंग : पुरुष	GDX1684174 फोटो उपलब्ध	609 निर्वाचक का नाम : रामकुंवर पति का नाम: घनश्याम दास गृह संख्या : 240 उम्र : 40 लिंग : महिला	GDX1684182 फोटो उपलब्ध	610 निर्वाचक का नाम : पूजादेवी अहिरवार पिता का नाम: घनश्याम गृह संख्या : 240 उम्र : 21 लिंग : महिला	NQI2647303 फोटो उपलब्ध
611 निर्वाचक का नाम : हज्जू पिता का नाम: हल्कू गृह संख्या : 241 उम्र : 83 लिंग : पुरुष	NQI1077700 फोटो उपलब्ध	612 निर्वाचक का नाम : छुट्टी पिता का नाम: तुल्ला गृह संख्या : 242 उम्र : 75 लिंग : पुरुष	GDX2348886 फोटो उपलब्ध	613 निर्वाचक का नाम : रामनाथ पिता का नाम: तुल्ला गृह संख्या : 242 उम्र : 74 लिंग : पुरुष	GDX1458348 फोटो उपलब्ध

614	NQI1077718	निर्वाचक का नाम : भागीरथ पिता का नाम: हज्जू गृह संख्या : 242 उम्र : 54 लिंग : पुरुष	फोटो उपलब्ध	615	NQI1077734	निर्वाचक का नाम : गनेश पिता का नाम: रमचंद्रा गृह संख्या : 242 उम्र : 50 लिंग : पुरुष	फोटो उपलब्ध	616	GDX1458355	निर्वाचक का नाम : लखन पिता का नाम: रामचन्दा गृह संख्या : 242 उम्र : 43 लिंग : पुरुष	फोटो उपलब्ध
617	GDX1458553	निर्वाचक का नाम : बालकिशन पिता का नाम: रमचन्द्रा गृह संख्या : 242 उम्र : 41 लिंग : पुरुष	फोटो उपलब्ध	618	GDX1458363	निर्वाचक का नाम : घनश्याम पिता का नाम: छुट्टी गृह संख्या : 242 उम्र : 41 लिंग : पुरुष	फोटो उपलब्ध	619	GDX1458561	निर्वाचक का नाम : मनवाई पति का नाम: बालकिशन गृह संख्या : 242 उम्र : 39 लिंग : महिला	फोटो उपलब्ध
620	NQI2158525	निर्वाचक का नाम : सुनील कुमार अहिरवार पिता का नाम: लखन अहिरवार गृह संख्या : 242 उम्र : 27 लिंग : पुरुष	फोटो उपलब्ध	621	NQI2154177	निर्वाचक का नाम : सविता पति का नाम: सुनील गृह संख्या : 242 उम्र : 27 लिंग : महिला	फोटो उपलब्ध	622	NQI2562296	निर्वाचक का नाम : आशीष अहिरवार पिता का नाम: बालकिशन अहिरवार गृह संख्या : 242 उम्र : 21 लिंग : पुरुष	फोटो उपलब्ध
623	NQI2583698	निर्वाचक का नाम : सोनम अहिरवार पिता का नाम: घनश्यामदास अहिरवार गृह संख्या : 242 उम्र : 21 लिंग : महिला	फोटो उपलब्ध	624	NQI2706174	निर्वाचक का नाम : प्रीति देवी अहिरवार पिता का नाम: बालकिशन अहिरवार गृह संख्या : 242 उम्र : 19 लिंग : महिला	फोटो उपलब्ध	625	GDX2348902	निर्वाचक का नाम : ध्यानी पिता का नाम: सदुवा गृह संख्या : 243 उम्र : 58 लिंग : पुरुष	फोटो उपलब्ध
626	GDX1684190	निर्वाचक का नाम : तीजा बाई पति का नाम: हनुमत गृह संख्या : 243 उम्र : 48 लिंग : महिला	फोटो उपलब्ध	627	GDX1904838	निर्वाचक का नाम : हनमत पिता का नाम: सुदुवा गृह संख्या : 243 उम्र : 41 लिंग : पुरुष	फोटो उपलब्ध	628	NQI2022226	निर्वाचक का नाम : चन्दा पिता का नाम: ध्यानी गृह संख्या : 243 उम्र : 28 लिंग : महिला	फोटो उपलब्ध
629	NQI2622363	निर्वाचक का नाम : एकता भारती पति का नाम: सत्यभान अहिरवार गृह संख्या : 243 उम्र : 25 लिंग : महिला	फोटो उपलब्ध	630	NQI2328607	निर्वाचक का नाम : सत्यभान अहिरवार पिता का नाम: हनुमत गृह संख्या : 243 उम्र : 24 लिंग : पुरुष	फोटो उपलब्ध	631	NQI2559227	निर्वाचक का नाम : विकास अहिरवार पिता का नाम: ध्यानी अहिरवार गृह संख्या : 243 उम्र : 21 लिंग : पुरुष	फोटो उपलब्ध
632	NQI2581643	निर्वाचक का नाम : लक्ष्मी देवी अहिरवार पिता का नाम: ध्यानी प्रसाद अहिरवार गृह संख्या : 243 उम्र : 20 लिंग : महिला	फोटो उपलब्ध	633	GDX1458371	निर्वाचक का नाम : राम पाल पिता का नाम: परमू गृह संख्या : 244 उम्र : 52 लिंग : पुरुष	फोटो उपलब्ध	634	NQI2149698	निर्वाचक का नाम : सुनील कुमार अहिरवार पिता का नाम: रामपाल अहिरवार गृह संख्या : 244 उम्र : 27 लिंग : पुरुष	फोटो उपलब्ध
635	NQI2149714	निर्वाचक का नाम : रानी पति का नाम: सुनील गृह संख्या : 244 उम्र : 27 लिंग : महिला	फोटो उपलब्ध	636	NQI1077742	निर्वाचक का नाम : ब्रज लाल पिता का नाम: भरोसा गृह संख्या : 245 उम्र : 73 लिंग : पुरुष	फोटो उपलब्ध	637	NQI1169895	निर्वाचक का नाम : पारवती पति का नाम: भागीरथ गृह संख्या : 245 उम्र : 50 लिंग : महिला	फोटो उपलब्ध
638	GDX1684208	निर्वाचक का नाम : मनोहर लाल पिता का नाम: ब्रजलाल गृह संख्या : 245 उम्र : 40 लिंग : पुरुष	फोटो उपलब्ध	639	GDX1684216	निर्वाचक का नाम : रश्मि पति का नाम: मनोहर गृह संख्या : 245 उम्र : 38 लिंग : महिला	फोटो उपलब्ध	640	GDX1458397	निर्वाचक का नाम : काशीबाई पति का नाम: राम पाल गृह संख्या : 246 उम्र : 48 लिंग : महिला	फोटो उपलब्ध
641	GDX1684224	निर्वाचक का नाम : रामदेवी पति का नाम: श्यामलाल गृह संख्या : 246 उम्र : 38 लिंग : महिला	फोटो उपलब्ध	642	NQI2022234	निर्वाचक का नाम : दिनेश पिता का नाम: दुर्जन गृह संख्या : 246 उम्र : 29 लिंग : पुरुष	फोटो उपलब्ध	643	GDX1458413	निर्वाचक का नाम : धर्मा पिता का नाम: सूरु गृह संख्या : 247 उम्र : 75 लिंग : पुरुष	फोटो उपलब्ध

644 निर्वाचक का नाम : शीला पति का नाम: धर्म गृह संख्या : 247 उम्र : 60 लिंग : महिला	GDX2348910 फोटो उपलब्ध	645 निर्वाचक का नाम : भैयालाल पिता का नाम: धर्मा गृह संख्या : 247 उम्र : 41 लिंग : पुरुष	GDX1458421 फोटो उपलब्ध	646 निर्वाचक का नाम : कमला बाई पति का नाम: भैयालाल गृह संख्या : 247 उम्र : 38 लिंग : महिला	GDX1684232 फोटो उपलब्ध
647 निर्वाचक का नाम : चुन्धा पिता का नाम: सूरु गृह संख्या : 247/2 उम्र : 73 लिंग : पुरुष	GDX2348878 फोटो उपलब्ध	648 निर्वाचक का नाम : राम कुंवर पति का नाम: वीरन गृह संख्या : 247/2 उम्र : 54 लिंग : महिला	GDX1458439 फोटो उपलब्ध	649 निर्वाचक का नाम : वीरन पिता का नाम: सूरु गृह संख्या : 247/2 उम्र : 51 लिंग : पुरुष	NQI1077759 फोटो उपलब्ध
650 निर्वाचक का नाम : शिम्बू पति का नाम: मुलाम गृह संख्या : 248 उम्र : 62 लिंग : महिला	GDX1054261 फोटो उपलब्ध	651 निर्वाचक का नाम : कोमल पिता का नाम: चिंतामन गृह संख्या : 248 उम्र : 58 लिंग : पुरुष	GDX0223099 फोटो उपलब्ध	652 निर्वाचक का नाम : महेन्द्र पिता का नाम: मुलायम गृह संख्या : 248 उम्र : 37 लिंग : पुरुष	NQI1355882 फोटो उपलब्ध
653 निर्वाचक का नाम : पूनम पति का नाम: महेन्द्र गृह संख्या : 248 उम्र : 34 लिंग : महिला	NQI1355965 फोटो उपलब्ध	654 निर्वाचक का नाम : दिबू पिता का नाम: लछुवा गृह संख्या : 249 उम्र : 58 लिंग : पुरुष	GDX1458454 फोटो उपलब्ध	655 निर्वाचक का नाम : कपूरा पिता का नाम: लछुवा गृह संख्या : 249 उम्र : 58 लिंग : पुरुष	NQI1300912 फोटो उपलब्ध
656 निर्वाचक का नाम : केशकलि पति का नाम: कपूरा गृह संख्या : 249 उम्र : 50 लिंग : महिला	NQI2328623 फोटो उपलब्ध	657 निर्वाचक का नाम : कमला पति का नाम: दिबू गृह संख्या : 249 उम्र : 43 लिंग : महिला	GDX1684240 फोटो उपलब्ध	658 निर्वाचक का नाम : भजनलाल पिता का नाम: लछुवा गृह संख्या : 249 उम्र : 41 लिंग : पुरुष	GDX1458462 फोटो उपलब्ध
659 निर्वाचक का नाम : मानकुंवर पति का नाम: भजन गृह संख्या : 249 उम्र : 38 लिंग : महिला	NQI2022242 फोटो उपलब्ध	660 निर्वाचक का नाम : प्रीति पति का नाम: राजेंद्र गृह संख्या : 249 उम्र : 26 लिंग : महिला	NQI2328631 फोटो उपलब्ध	661 निर्वाचक का नाम : ब्रजेंद्र पिता का नाम: कपूरा गृह संख्या : 249 उम्र : 23 लिंग : पुरुष	NQI2366995 फोटो उपलब्ध
662 निर्वाचक का नाम : पुष्पा अहिरवार पति का नाम: ब्रजेंद्र अहिरवार गृह संख्या : 249 उम्र : 23 लिंग : महिला	NQI2622553 फोटो उपलब्ध	663 निर्वाचक का नाम : संत कुमारी पति का नाम: पवन कुमार अहिरवार गृह संख्या : 249 उम्र : 22 लिंग : महिला	NQI2706133 फोटो उपलब्ध	664 निर्वाचक का नाम : पवन कुमार अहिरवार पिता का नाम: कपूरा अहिरवार गृह संख्या : 249 उम्र : 20 लिंग : पुरुष	NQI2706125 फोटो उपलब्ध
665 निर्वाचक का नाम : नंदू पिता का नाम: घासिया गृह संख्या : 250 उम्र : 61 लिंग : पुरुष	NQI2154151 फोटो उपलब्ध	666 निर्वाचक का नाम : सरमन पिता का नाम: मकुंदी गृह संख्या : 250 उम्र : 52 लिंग : पुरुष	NQI1355718 फोटो उपलब्ध	667 निर्वाचक का नाम : गनेश पिता का नाम: मकुंदी गृह संख्या : 250 उम्र : 48 लिंग : पुरुष	NQI1077767 फोटो उपलब्ध
668 निर्वाचक का नाम : ज्योति अहिरवार पिता का नाम: गनेश अहिरवार गृह संख्या : 250 उम्र : 27 लिंग : महिला	NQI2149730 फोटो उपलब्ध	669 निर्वाचक का नाम : पूजा पति का नाम: मनोज गृह संख्या : 250 उम्र : 26 लिंग : महिला	NQI2158475 फोटो उपलब्ध	670 निर्वाचक का नाम : चंदा पति का नाम: रवि गृह संख्या : 250 उम्र : 24 लिंग : महिला	NQI2344265 फोटो उपलब्ध
671 निर्वाचक का नाम : पूजा देवी अहिरवार पिता का नाम: गणेश अहिरवार गृह संख्या : 250 उम्र : 23 लिंग : महिला	NQI2622587 फोटो उपलब्ध	672 निर्वाचक का नाम : जगन्नाथ पिता का नाम: प्रेमी गृह संख्या : 250/1 उम्र : 57 लिंग : पुरुष	NQI1355916 फोटो उपलब्ध	673 निर्वाचक का नाम : पुष्पा पति का नाम: प्रताप गृह संख्या : 250/1 उम्र : 57 लिंग : महिला	NQI1355924 फोटो उपलब्ध

674	NQI1355932	निर्वाचक का नाम : जयहिन्द पिता का नाम: प्रताप गृह संख्या : 250/1 उम्र : 45 लिंग : पुरुष	फोटो उपलब्ध	675	NQI1355940	निर्वाचक का नाम : दयाराम पिता का नाम: प्रताप गृह संख्या : 250/1 उम्र : 40 लिंग : पुरुष	फोटो उपलब्ध	676	NQI1355957	निर्वाचक का नाम : अमरसिंह पिता का नाम: प्रताप गृह संख्या : 250/1 उम्र : 36 लिंग : पुरुष	फोटो उपलब्ध
677	GDX1458488	निर्वाचक का नाम : सेब बाई पति का नाम: राम नाथ गृह संख्या : 252 उम्र : 73 लिंग : महिला	फोटो उपलब्ध	678	GDX1458496	निर्वाचक का नाम : पारवती पति का नाम: छुट्टी गृह संख्या : 253 उम्र : 74 लिंग : महिला	फोटो उपलब्ध	679	GDX1684281	निर्वाचक का नाम : डाल चंद पिता का नाम: तुल्ला गृह संख्या : 254 उम्र : 53 लिंग : पुरुष	फोटो उपलब्ध
680	NQI2351427	निर्वाचक का नाम : चन्द्रमा देवी अहिरवार पति का नाम: अनिल कुमार अहिरवार गृह संख्या : 254 उम्र : 27 लिंग : महिला	फोटो उपलब्ध	681	NQI2392157	निर्वाचक का नाम : धीरज पिता का नाम: डालचन्द्र गृह संख्या : 254 उम्र : 25 लिंग : पुरुष	फोटो उपलब्ध	682	NQI1077775	निर्वाचक का नाम : बेनी बाई पति का नाम: गनेश गृह संख्या : 255 उम्र : 50 लिंग : महिला	फोटो उपलब्ध
683	GDX1458504	निर्वाचक का नाम : राम प्यारी पति का नाम: डाल चंद गृह संख्या : 256 उम्र : 48 लिंग : महिला	फोटो उपलब्ध	684	GDX1458512	निर्वाचक का नाम : कुसुम पति का नाम: लखन गृह संख्या : 257 उम्र : 46 लिंग : महिला	फोटो उपलब्ध	685	GDX1458520	निर्वाचक का नाम : राम सखी पति का नाम: ध्यानी गृह संख्या : 260 उम्र : 52 लिंग : महिला	फोटो उपलब्ध
686	GDX1458538	निर्वाचक का नाम : जय बाई पति का नाम: ब्रज लाल गृह संख्या : 262 उम्र : 67 लिंग : महिला	फोटो उपलब्ध	687	NQI1077791	निर्वाचक का नाम : भुवन पति का नाम: दुर्जन गृह संख्या : 263 उम्र : 73 लिंग : महिला	फोटो उपलब्ध	688	GDX1458546	निर्वाचक का नाम : हरबू पति का नाम: सरमना गृह संख्या : 269 उम्र : 48 लिंग : महिला	फोटो उपलब्ध
689	NQI1077809	निर्वाचक का नाम : कमला पति का नाम: गनेश गृह संख्या : 271 उम्र : 46 लिंग : महिला	फोटो उपलब्ध								



निर्वाचकों का विवरण :							
A) मतदाताओं की संख्या :							
	नामावली का प्रकार	निर्वाचक नामावली की पहचान :	मतदाताओं की संख्या :				
			पुरुष	महिला	तृतीय लिंग	कुल	
I	मूल	मूल नामावली	विशेष गहन पुनरीक्षण 2026 की मूल नामावली एवं समस्त अनुपूरकों को एकीकृत कर	376	313	0	689
II	घटक I - परिवर्धन सूची	पूरक 1	विशेष गहन पुनरीक्षण - 2026	0	0	0	0
III	घटक II - विलोपन सूची	पूरक 1	विशेष गहन पुनरीक्षण - 2026	0	2	0	2
IV	लिंग में संशोधन के कारण अंतर			0	0	0	0
पुनरीक्षण के बाद इस नामावली में शुद्ध निर्वाचक (I+II-III+IV)				376	311	0	687
B) संशोधनों की संख्या :							
नामावली का प्रकार	निर्वाचक नामावली की पहचान :		संशोधनों की संख्या :				
पूरक 1	विशेष गहन पुनरीक्षण - 2026		1				

निर्वाचक रजिस्ट्रीकरण अधिकारी द्वारा जारी

E-मृत्यु , S-स्थानांतरित, R-दोहरी प्रविष्टि, M-लापता , Q-अहर्ता नहीं