

## निर्वाचक नामावली 2026 S12 मध्य प्रदेश

|   |   |  |       |                         |           |  |       |   |  |            |                      |  |            |          |  |                |           |  |       |         |  |      |          |  |         |          |  |
|---|---|--|-------|-------------------------|-----------|--|-------|---|--|------------|----------------------|--|------------|----------|--|----------------|-----------|--|-------|---------|--|------|----------|--|---------|----------|--|
| विधान सभा क्षेत्र की संख्या, नाम व आरक्षण स्थिति : 44 - जतारा (अ.जा.)   |   | भाग संख्या : : 79  |       |                         |           |  |       |   |  |            |                      |  |            |          |  |                |           |  |       |         |  |      |          |  |         |          |  |
| संसदीय निर्वाचन क्षेत्र की संख्या, नाम व आरक्षण स्थिति, जिसमें विधान सभा निर्वाचन क्षेत्र स्थित है : 6 - टीकमगढ (अ.जा.) |   |  |       |                         |           |  |       |   |  |            |                      |  |            |          |  |                |           |  |       |         |  |      |          |  |         |          |  |
| <b>1. पुनरीक्षण का विवरण</b>  |   |  |       |                         |           |  |       |   |  |            |                      |  |            |          |  |                |           |  |       |         |  |      |          |  |         |          |  |
| पुनरीक्षण का वर्ष :   | 2026  | <b>निर्वाचक नामावली की पहचान :</b>                                       |       |                         |           |  |       |   |  |            |                      |  |            |          |  |                |           |  |       |         |  |      |          |  |         |          |  |
| अर्हता तिथि :   | 01-01-2026  | विशेष गहन पुनरीक्षण 2026 की मूल नामावली एवं समस्त अनुपूरकों को एकीकृत कर |       |                         |           |  |       |   |  |            |                      |  |            |          |  |                |           |  |       |         |  |      |          |  |         |          |  |
| पुनरीक्षण का स्वरूप :   | विशेष गहन पुनरीक्षण 2026  |  |       |                         |           |  |       |   |  |            |                      |  |            |          |  |                |           |  |       |         |  |      |          |  |         |          |  |
| प्रकाशन की तिथि :   | 21-02-2026  |  |       |                         |           |  |       |   |  |            |                      |  |            |          |  |                |           |  |       |         |  |      |          |  |         |          |  |
| <b>2. भाग व मतदान क्षेत्र का विवरण :</b>  |   |  |       |                         |           |  |       |   |  |            |                      |  |            |          |  |                |           |  |       |         |  |      |          |  |         |          |  |
| भाग में आने वाले अनुभागों की संख्या और नाम :  |   |  |       |                         |           |  |       |   |  |            |                      |  |            |          |  |                |           |  |       |         |  |      |          |  |         |          |  |
| 1-वीरपुरा   | <table style="width: 100%; border-collapse: collapse;"> <tr> <td style="width: 60%;">मुख्य शहर / मुख्य ग्राम</td> <td style="width: 20%;">: वीरपुरा</td> <td style="width: 20%;"></td> </tr> <tr> <td>वार्ड</td> <td>: </td> <td></td> </tr> <tr> <td>पोस्ट ऑफिस</td> <td>: पहाडी बुजुर्ग बी ओ</td> <td></td> </tr> <tr> <td>पुलिस थाना</td> <td>: चंदेरा</td> <td></td> </tr> <tr> <td>स्थानीय संस्था</td> <td>: वीरपुरा</td> <td></td> </tr> <tr> <td>ब्लॉक</td> <td>: पलेरा</td> <td></td> </tr> <tr> <td>जिला</td> <td>: टीकमगढ</td> <td></td> </tr> <tr> <td>पिन कोड</td> <td>: 472118</td> <td></td> </tr> </table> |  |       | मुख्य शहर / मुख्य ग्राम | : वीरपुरा |  | वार्ड | : |  | पोस्ट ऑफिस | : पहाडी बुजुर्ग बी ओ |  | पुलिस थाना | : चंदेरा |  | स्थानीय संस्था | : वीरपुरा |  | ब्लॉक | : पलेरा |  | जिला | : टीकमगढ |  | पिन कोड | : 472118 |  |
| मुख्य शहर / मुख्य ग्राम   | : वीरपुरा   |  |       |                         |           |  |       |   |  |            |                      |  |            |          |  |                |           |  |       |         |  |      |          |  |         |          |  |
| वार्ड   | :   |  |       |                         |           |  |       |   |  |            |                      |  |            |          |  |                |           |  |       |         |  |      |          |  |         |          |  |
| पोस्ट ऑफिस  | : पहाडी बुजुर्ग बी ओ  |  |       |                         |           |  |       |   |  |            |                      |  |            |          |  |                |           |  |       |         |  |      |          |  |         |          |  |
| पुलिस थाना  | : चंदेरा  |  |       |                         |           |  |       |   |  |            |                      |  |            |          |  |                |           |  |       |         |  |      |          |  |         |          |  |
| स्थानीय संस्था  | : वीरपुरा   |  |       |                         |           |  |       |   |  |            |                      |  |            |          |  |                |           |  |       |         |  |      |          |  |         |          |  |
| ब्लॉक   | : पलेरा   |  |       |                         |           |  |       |   |  |            |                      |  |            |          |  |                |           |  |       |         |  |      |          |  |         |          |  |
| जिला  | : टीकमगढ  |  |       |                         |           |  |       |   |  |            |                      |  |            |          |  |                |           |  |       |         |  |      |          |  |         |          |  |
| पिन कोड   | : 472118  |  |       |                         |           |  |       |   |  |            |                      |  |            |          |  |                |           |  |       |         |  |      |          |  |         |          |  |
| <b>3. मतदान केंद्र का विवरण</b>   |   |  |       |                         |           |  |       |   |  |            |                      |  |            |          |  |                |           |  |       |         |  |      |          |  |         |          |  |
| मतदान केंद्र की संख्या व नाम :  | मतदान केन्द्र की विशेष हैसियत<br>(पुरुष/महिला/सामान्य) :  | सामान्य  |       |                         |           |  |       |   |  |            |                      |  |            |          |  |                |           |  |       |         |  |      |          |  |         |          |  |
| 79 - वीरपुरा  | इस मतदान क्षेत्र के सहायक<br>(ऑक्जिलियरी) मतदान केन्द्रों की संख्या :   | 0  |       |                         |           |  |       |   |  |            |                      |  |            |          |  |                |           |  |       |         |  |      |          |  |         |          |  |
| मतदान केंद्र का भवन व पता :   |   |  |       |                         |           |  |       |   |  |            |                      |  |            |          |  |                |           |  |       |         |  |      |          |  |         |          |  |
| प्राथमिक शाला उत्तरी भाग वीरपुरा  |   |  |       |                         |           |  |       |   |  |            |                      |  |            |          |  |                |           |  |       |         |  |      |          |  |         |          |  |
| <b>4. मतदाताओं की संख्या :</b>  |   |  |       |                         |           |  |       |   |  |            |                      |  |            |          |  |                |           |  |       |         |  |      |          |  |         |          |  |
| आरंभिक क्रम   | अंतिम क्रम  | मतदाताओं की संख्या   |       |                         |           |  |       |   |  |            |                      |  |            |          |  |                |           |  |       |         |  |      |          |  |         |          |  |
| संख्या  | संख्या  | पुरुष  | महिला | तृतीय लिंग              | कुल       |  |       |   |  |            |                      |  |            |          |  |                |           |  |       |         |  |      |          |  |         |          |  |
| 1   | 870   | 467  | 403   | 0                       | 870       |  |       |   |  |            |                      |  |            |          |  |                |           |  |       |         |  |      |          |  |         |          |  |

निर्वाचक रजिस्ट्रीकरण अधिकारी द्वारा जारी

Nazri Naksha

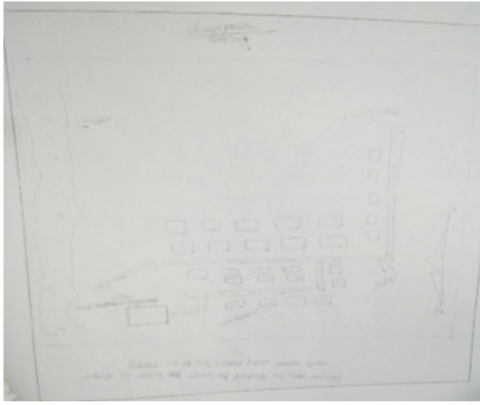

Google Map View

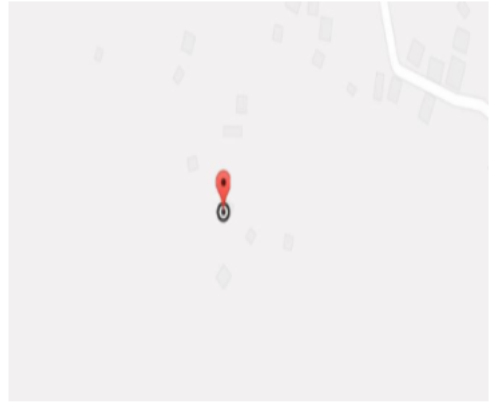

Polling Station Building Front View



मतदान केंद्र के सामने का फ़ोटो



Cad View

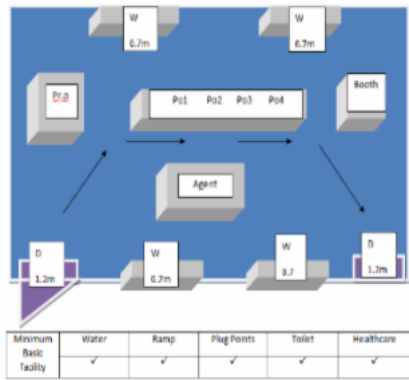

Key MAP View



|    |            |   |    |            |  |    |            |  |
|----|------------|---|----|------------|--|----|------------|--|
| 1  | NQI2692184 | निर्वाचक का नाम : ज्योति अहिरवार<br>पति का नाम: रघुवीर कुमार अहिरवार<br>गृह संख्या : 78<br>उम्र : 26 लिंग : महिला | 2  | NQI2691053 | निर्वाचक का नाम : सवीना<br>पति का नाम: इब्रान खान<br>गृह संख्या : 108<br>उम्र : 26 लिंग : महिला                | 3  | GDX1588821 | निर्वाचक का नाम : शंकरदयाल<br>पिता का नाम: श्यामले<br>गृह संख्या : 137<br>उम्र : 84 लिंग : पुरुष           |
| 4  | GDX1667922 | निर्वाचक का नाम : भूपेन्द्रसिंह<br>पिता का नाम: शंकरदयाल<br>गृह संख्या : 137<br>उम्र : 38 लिंग : पुरुष            | 5  | GDX1667948 | निर्वाचक का नाम : बृजेन्द्र सिंह<br>पिता का नाम: प्रहलाद सिंह<br>गृह संख्या : 137<br>उम्र : 38 लिंग : पुरुष    | 6  | GDX1667955 | निर्वाचक का नाम : प्रतिमा यादव<br>पति का नाम: बृजेन्द्र सिंह<br>गृह संख्या : 137<br>उम्र : 37 लिंग : महिला |
| 7  | GDX1667930 | निर्वाचक का नाम : रागनी<br>पति का नाम: भूपेन्द्र सिंह यादव<br>गृह संख्या : 137<br>उम्र : 37 लिंग : महिला          | 8  | NQI1777135 | निर्वाचक का नाम : जयहिन्द सिंह यादव<br>पिता का नाम: प्रहलाद सिंह<br>गृह संख्या : 137<br>उम्र : 34 लिंग : पुरुष | 9  | NQI2534980 | निर्वाचक का नाम : मोहिनी<br>पति का नाम: जयहिंद सिंह<br>गृह संख्या : 137<br>उम्र : 28 लिंग : महिला          |
| 10 | GDX1327972 | निर्वाचक का नाम : पुष्पा<br>पति का नाम: प्रहलाद<br>गृह संख्या : 138<br>उम्र : 57 लिंग : महिला                     | 11 | GDX1197862 | निर्वाचक का नाम : इन्द्रपाल<br>पिता का नाम: शंकरदयाल<br>गृह संख्या : 139<br>उम्र : 49 लिंग : पुरुष             | 12 | GDX1198753 | निर्वाचक का नाम : कमलादेवी<br>पति का नाम: इन्द्रपाल<br>गृह संख्या : 139<br>उम्र : 48 लिंग : महिला          |
| 13 | NQI2427342 | निर्वाचक का नाम : निधी यादव<br>पति का नाम: जितेंद्र यादव<br>गृह संख्या : 139<br>उम्र : 29 लिंग : महिला            | 14 | NQI2427334 | निर्वाचक का नाम : जितेंद्र यादव<br>पिता का नाम: इंद्रपाल यादव<br>गृह संख्या : 139<br>उम्र : 24 लिंग : पुरुष    | 15 | GDX2129807 | निर्वाचक का नाम : हरी दास<br>पिता का नाम: भागीरथ<br>गृह संख्या : 140<br>उम्र : 73 लिंग : पुरुष             |
| 16 | GDX1919984 | निर्वाचक का नाम : विद्या<br>पिता का नाम: भागीरथ<br>गृह संख्या : 140<br>उम्र : 71 लिंग : पुरुष                     | 17 | GDX1925148 | निर्वाचक का नाम : रामकुंवर<br>पति का नाम: हरी दास<br>गृह संख्या : 140<br>उम्र : 71 लिंग : महिला                | 18 | GDX1919992 | निर्वाचक का नाम : भगवती<br>पति का नाम: विद्या<br>गृह संख्या : 140<br>उम्र : 69 लिंग : महिला                |
| 19 | GDX1588854 | निर्वाचक का नाम : लल्लू<br>पिता का नाम: हरी दास<br>गृह संख्या : 140<br>उम्र : 54 लिंग : पुरुष                     | 20 | GDX1920008 | निर्वाचक का नाम : हरकुंवर<br>पति का नाम: लल्लू<br>गृह संख्या : 140<br>उम्र : 52 लिंग : महिला                   | 21 | GDX1199710 | निर्वाचक का नाम : कल्लन<br>पिता का नाम: हरिदास<br>गृह संख्या : 140<br>उम्र : 48 लिंग : पुरुष               |
| 22 | GDX1588862 | निर्वाचक का नाम : पुष्पा देवी<br>पति का नाम: कल्लन<br>गृह संख्या : 140<br>उम्र : 47 लिंग : महिला                  | 23 | GDX1199074 | निर्वाचक का नाम : जगराम<br>पिता का नाम: विद्या<br>गृह संख्या : 140<br>उम्र : 45 लिंग : पुरुष                   | 24 | GDX1588870 | निर्वाचक का नाम : रामकुमारी<br>पति का नाम: जगराम<br>गृह संख्या : 140<br>उम्र : 43 लिंग : महिला             |
| 25 | NQI2677607 | निर्वाचक का नाम : यशपाल यादव<br>पिता का नाम: लल्लू यादव<br>गृह संख्या : 140<br>उम्र : 28 लिंग : पुरुष             | 26 | NQI2677623 | निर्वाचक का नाम : नकुल यादव<br>पिता का नाम: लल्लू यादव<br>गृह संख्या : 140<br>उम्र : 26 लिंग : पुरुष           | 27 | NQI2352508 | निर्वाचक का नाम : राहुल यादव<br>पिता का नाम: जगराम यादव<br>गृह संख्या : 140<br>उम्र : 25 लिंग : पुरुष      |
| 28 | NQI2677664 | निर्वाचक का नाम : नेहा देवी यादव<br>पति का नाम: नकुल यादव<br>गृह संख्या : 140<br>उम्र : 25 लिंग : महिला           | 29 | NQI2368751 | निर्वाचक का नाम : रूबी<br>पति का नाम: राहुल<br>गृह संख्या : 140<br>उम्र : 23 लिंग : महिला                      | 30 | NQI2619161 | निर्वाचक का नाम : सौरभ यादव<br>पिता का नाम: जगराम यादव<br>गृह संख्या : 140<br>उम्र : 20 लिंग : पुरुष       |

|   |                           |  |                           |  |                           |
|---|---------------------------|--|---------------------------|--|---------------------------|
| 31<br>निर्वाचक का नाम : लछिया<br>पति का नाम: विन्दन<br>गृह संख्या : 143<br>उम्र : 74 लिंग : महिला                 | GDX1920024<br>फोटो उपलब्ध | 32<br>निर्वाचक का नाम : मुन्नालाल<br>पिता का नाम: विन्दन<br>गृह संख्या : 143<br>उम्र : 45 लिंग : पुरुष             | GDX1588888<br>फोटो उपलब्ध | 33<br>निर्वाचक का नाम : रामपाल<br>पिता का नाम: विन्दन<br>गृह संख्या : 143<br>उम्र : 37 लिंग : पुरुष              | NQI1749092<br>फोटो उपलब्ध |
| 34<br>निर्वाचक का नाम : मायादेवी<br>पति का नाम: रामपाल<br>गृह संख्या : 143<br>उम्र : 37 लिंग : महिला              | NQI1749100<br>फोटो उपलब्ध | 35<br>निर्वाचक का नाम : पारवती<br>पति का नाम: ध्यानी<br>गृह संख्या : 145<br>उम्र : 84 लिंग : महिला                 | GDX1920032<br>फोटो उपलब्ध | 36<br>निर्वाचक का नाम : मथुरा<br>पिता का नाम: ध्यानी<br>गृह संख्या : 145<br>उम्र : 59 लिंग : पुरुष               | GDX1588896<br>फोटो उपलब्ध |
| 37<br>निर्वाचक का नाम : भज्जू<br>पिता का नाम: ध्यानी<br>गृह संख्या : 145<br>उम्र : 55 लिंग : पुरुष                | GDX1828938<br>फोटो उपलब्ध | 38<br>निर्वाचक का नाम : पूरन<br>पिता का नाम: ध्यानी<br>गृह संख्या : 145<br>उम्र : 54 लिंग : पुरुष                  | GDX1588904<br>फोटो उपलब्ध | 39<br>निर्वाचक का नाम : रामदेवी<br>पति का नाम: भज्जू<br>गृह संख्या : 145<br>उम्र : 41 लिंग : महिला               | NQI1991900<br>फोटो उपलब्ध |
| 40<br>निर्वाचक का नाम : शेर सिंह<br>पिता का नाम: मथुरा<br>गृह संख्या : 145<br>उम्र : 30 लिंग : पुरुष              | NQI1991934<br>फोटो उपलब्ध | 41<br>निर्वाचक का नाम : द्रोपदी यादव<br>पति का नाम: शेरशींग<br>गृह संख्या : 145<br>उम्र : 25 लिंग : महिला          | NQI2228872<br>फोटो उपलब्ध | 42<br>निर्वाचक का नाम : किशुन<br>पिता का नाम: मल्ले<br>गृह संख्या : 148<br>उम्र : 64 लिंग : पुरुष                | GDX1919869<br>फोटो उपलब्ध |
| 43<br>निर्वाचक का नाम : बिटटी<br>पति का नाम: किशुन<br>गृह संख्या : 148<br>उम्र : 61 लिंग : महिला                  | GDX1919950<br>फोटो उपलब्ध | 44<br>निर्वाचक का नाम : फूलसिंह<br>पिता का नाम: किशुन<br>गृह संख्या : 148<br>उम्र : 45 लिंग : पुरुष                | GDX1199694<br>फोटो उपलब्ध | 45<br>निर्वाचक का नाम : माया देवी<br>पति का नाम: फूलसिंह<br>गृह संख्या : 148<br>उम्र : 44 लिंग : महिला           | GDX1588912<br>फोटो उपलब्ध |
| 46<br>निर्वाचक का नाम : रूपसिंह<br>पिता का नाम: किशुन<br>गृह संख्या : 148<br>उम्र : 40 लिंग : पुरुष               | GDX1199991<br>फोटो उपलब्ध | 47<br>निर्वाचक का नाम : द्रोपती<br>पति का नाम: रूपसिंह<br>गृह संख्या : 148<br>उम्र : 40 लिंग : महिला               | NQI1971357<br>फोटो उपलब्ध | 48<br>निर्वाचक का नाम : सूरुना देवी यादव<br>पिता का नाम: किशन यादव<br>गृह संख्या : 148<br>उम्र : 30 लिंग : महिला | NQI2446813<br>फोटो उपलब्ध |
| 49<br>निर्वाचक का नाम : अमर सिंह<br>पिता का नाम: किशुन<br>गृह संख्या : 148<br>उम्र : 27 लिंग : पुरुष              | NQI2059533<br>फोटो उपलब्ध | 50<br>निर्वाचक का नाम : रक्षा देवी यादव<br>पति का नाम: अमर सिंह यादव<br>गृह संख्या : 148<br>उम्र : 24 लिंग : महिला | NQI2520021<br>फोटो उपलब्ध | 51<br>निर्वाचक का नाम : संदीप यादव<br>पिता का नाम: फूल सिंग यादव<br>गृह संख्या : 148<br>उम्र : 23 लिंग : पुरुष   | NQI2446821<br>फोटो उपलब्ध |
| 52<br>निर्वाचक का नाम : मातादीन<br>पिता का नाम: हीरालाल<br>गृह संख्या : 151<br>उम्र : 69 लिंग : पुरुष             | GDX1919729<br>फोटो उपलब्ध | 53<br>निर्वाचक का नाम : खुशी राम<br>पिता का नाम: हीरालाल<br>गृह संख्या : 151<br>उम्र : 64 लिंग : पुरुष             | GDX1199652<br>फोटो उपलब्ध | 54<br>निर्वाचक का नाम : रामदेवी<br>पिता का नाम: खुशी राम<br>गृह संख्या : 151<br>उम्र : 62 लिंग : महिला           | GDX1919976<br>फोटो उपलब्ध |
| 55<br>निर्वाचक का नाम : विदेश<br>पिता का नाम: खुशीराम<br>गृह संख्या : 151<br>उम्र : 32 लिंग : पुरुष               | NQI1953553<br>फोटो उपलब्ध | 56<br>निर्वाचक का नाम : रीना देवी<br>पति का नाम: विदेश<br>गृह संख्या : 151<br>उम्र : 29 लिंग : महिला               | NQI1953538<br>फोटो उपलब्ध | 57<br>निर्वाचक का नाम : लखपत सिंह यादव<br>पिता का नाम: खुशीराम<br>गृह संख्या : 151<br>उम्र : 26 लिंग : पुरुष     | NQI2239382<br>फोटो उपलब्ध |
| 58<br>निर्वाचक का नाम : आकांक्षा यादव<br>पति का नाम: लखपत सिंह यादव<br>गृह संख्या : 151<br>उम्र : 24 लिंग : महिला | NQI2553600<br>फोटो उपलब्ध | 59<br>निर्वाचक का नाम : निकेता यादव<br>पति का नाम: रामकुमार यादव<br>गृह संख्या : 151<br>उम्र : 24 लिंग : महिला     | NQI2584969<br>फोटो उपलब्ध | 60<br>निर्वाचक का नाम : रामकुमार यादव<br>पिता का नाम: खुशीराम यादव<br>गृह संख्या : 151<br>उम्र : 23 लिंग : पुरुष | NQI2584977<br>फोटो उपलब्ध |



|  |                           |   |                           |  |                           |
|--|---------------------------|---|---------------------------|--|---------------------------|
| 61<br>निर्वाचक का नाम : रामेश्वर<br>पिता का नाम: नथू<br>गृह संख्या : 152<br>उम्र : 58 लिंग : पुरुष                 | GDX1919919<br>फोटो उपलब्ध | 62<br>निर्वाचक का नाम : जागेश्वर<br>पिता का नाम: नथू<br>गृह संख्या : 152<br>उम्र : 53 लिंग : पुरुष            | GDX1919901<br>फोटो उपलब्ध | 63<br>निर्वाचक का नाम : गुडडी<br>पति का नाम: जागेश्वर<br>गृह संख्या : 152<br>उम्र : 45 लिंग : महिला                                  | GDX1773548<br>फोटो उपलब्ध |
| 64<br>निर्वाचक का नाम : राजेश्वर<br>पिता का नाम: नाथूराम<br>गृह संख्या : 152<br>उम्र : 41 लिंग : पुरुष             | NQI0623298<br>फोटो उपलब्ध | 65<br>निर्वाचक का नाम : सन्तोष कुमार<br>पिता का नाम: गुलजारी<br>गृह संख्या : 152<br>उम्र : 40 लिंग : पुरुष    | NQI1971365<br>फोटो उपलब्ध | 66<br>निर्वाचक का नाम : ममता<br>पति का नाम: सन्तोष<br>गृह संख्या : 152<br>उम्र : 37 लिंग : महिला                                     | NQI1971373<br>फोटो उपलब्ध |
| 67<br>निर्वाचक का नाम : गीता<br>पति का नाम: राजेश्वर<br>गृह संख्या : 152<br>उम्र : 36 लिंग : महिला                 | NQI1971480<br>फोटो उपलब्ध | 68<br>निर्वाचक का नाम : सुरेन्द्र सिंह<br>पिता का नाम: गुलजारी<br>गृह संख्या : 152<br>उम्र : 30 लिंग : पुरुष  | NQI1953728<br>फोटो उपलब्ध | 69<br>निर्वाचक का नाम : गुडिया<br>पति का नाम: सुरेन्द्र सिंह<br>गृह संख्या : 152<br>उम्र : 30 लिंग : महिला                           | NQI1953702<br>फोटो उपलब्ध |
| 70<br>निर्वाचक का नाम : जितेन्द्र सिंह<br>पिता का नाम: जागेश्वर<br>गृह संख्या : 152<br>उम्र : 28 लिंग : पुरुष      | NQI1953694<br>फोटो उपलब्ध | 71<br>निर्वाचक का नाम : सीता यादव<br>पति का नाम: जितेन्द्र यादव<br>गृह संख्या : 152<br>उम्र : 27 लिंग : महिला | NQI2156230<br>फोटो उपलब्ध | 72<br>निर्वाचक का नाम : मकरेन्द्र सिंह यादव<br>पिता का नाम: जागेश्वर यादव<br>गृह संख्या : 152<br>उम्र : 26 लिंग : पुरुष              | NQI2156214<br>फोटो उपलब्ध |
| 73<br>निर्वाचक का नाम : प्रिंस यादव<br>पिता का नाम: संतोष कुमार यादव<br>गृह संख्या : 152<br>उम्र : 19 लिंग : पुरुष | NQI2720795<br>फोटो उपलब्ध | 74<br>निर्वाचक का नाम : गुरदयाल<br>पिता का नाम: भागीरथ<br>गृह संख्या : 152/ज<br>उम्र : 60 लिंग : पुरुष        | NQI0501056<br>फोटो उपलब्ध | 75<br>निर्वाचक का नाम : सोमवती<br>पति का नाम: गुरदयाल<br>गृह संख्या : 152/<br>उम्र : 59 लिंग : महिला                                 | GDX1920040<br>फोटो उपलब्ध |
| 76<br>निर्वाचक का नाम : गुलजारी<br>पिता का नाम: भागीरथ<br>गृह संख्या : 152/<br>उम्र : 58 लिंग : पुरुष              | GDX1199660<br>फोटो उपलब्ध | 77<br>निर्वाचक का नाम : गनेशी<br>पति का नाम: गुलजारी<br>गृह संख्या : 152/<br>उम्र : 57 लिंग : महिला           | GDX1919968<br>फोटो उपलब्ध | 78<br>निर्वाचक का नाम : जयपालसिंह<br>पिता का नाम: गुरदयाल<br>गृह संख्या : 152/1<br>उम्र : 42 लिंग : पुरुष                            | NQI1766641<br>फोटो उपलब्ध |
| 79<br>निर्वाचक का नाम : मलीदा<br>पति का नाम: जयपाल<br>गृह संख्या : 152/1<br>उम्र : 36 लिंग : महिला                 | NQI1953710<br>फोटो उपलब्ध | 80<br>निर्वाचक का नाम : सुधा<br>पति का नाम: शशेन्द्र<br>गृह संख्या : 152/1<br>उम्र : 34 लिंग : महिला          | NQI1953686<br>फोटो उपलब्ध | 81<br>निर्वाचक का नाम : भुमानी बाई<br>पति का नाम: मुलू<br>गृह संख्या : 158<br>उम्र : 81 लिंग : महिला                                 | GDX1919760<br>फोटो उपलब्ध |
| 82<br>निर्वाचक का नाम : जगप्रसाद<br>पिता का नाम: मुलू<br>गृह संख्या : 158<br>उम्र : 57 लिंग : पुरुष                | GDX2129641<br>फोटो उपलब्ध | 83<br>निर्वाचक का नाम : पारवती<br>पति का नाम: जगप्रसाद<br>गृह संख्या : 158<br>उम्र : 56 लिंग : महिला          | GDX1588938<br>फोटो उपलब्ध | 84<br>निर्वाचक का नाम : जितेन्द्र सिंह<br>पिता का नाम: जगप्रसाद<br>गृह संख्या : 158<br>उम्र : 30 लिंग : पुरुष                        | NQI1881291<br>फोटो उपलब्ध |
| 85<br>निर्वाचक का नाम : आरती<br>पति का नाम: जितेन्द्र<br>गृह संख्या : 158<br>उम्र : 29 लिंग : महिला                | NQI1953546<br>फोटो उपलब्ध | 86<br>निर्वाचक का नाम : प्रसेन्द्र<br>पिता का नाम: जगप्रसाद<br>गृह संख्या : 158<br>उम्र : 23 लिंग : पुरुष     | NQI2368850<br>फोटो उपलब्ध | 87<br>निर्वाचक का नाम : नेहा देवी यादव<br>पति का नाम: प्रसेन्द्र सिंह यादव<br>गृह संख्या : 158 वार्ड नं 09<br>उम्र : 22 लिंग : महिला | NQI2721496<br>फोटो उपलब्ध |
| 88<br>निर्वाचक का नाम : ब्रज किशोर<br>पिता का नाम: स्वामी प्रसाद<br>गृह संख्या : 160<br>उम्र : 67 लिंग : पुरुष     | GDX1919786<br>फोटो उपलब्ध | 89<br>निर्वाचक का नाम : कृष्णा<br>पति का नाम: ब्रज किशोर<br>गृह संख्या : 160<br>उम्र : 65 लिंग : महिला        | GDX1919828<br>फोटो उपलब्ध | 90<br>निर्वाचक का नाम : भूपेन्द्रकुमार<br>पिता का नाम: ब्रजकिशोर<br>गृह संख्या : 160<br>उम्र : 40 लिंग : पुरुष                       | GDX1199421<br>फोटो उपलब्ध |

|     |            |  |             |     |            |   |             |     |            |  |             |
|-----|------------|--|-------------|-----|------------|---|-------------|-----|------------|--|-------------|
| 91  | NQI1366624 | निर्वाचक का नाम : धीरेन्द्र कुमार<br>पिता का नाम: ब्रजकिशोर<br>गृह संख्या : 160<br>उम्र : 39 लिंग : पुरुष    | फोटो उपलब्ध | 92  | NQI1953355 | निर्वाचक का नाम : उपेन्द्र<br>पिता का नाम: राजेन्द्र<br>गृह संख्या : 160<br>उम्र : 39 लिंग : पुरुष      | फोटो उपलब्ध | 93  | GDX1773365 | निर्वाचक का नाम : अर्चना<br>पति का नाम: भूपेन्द्रकुमार<br>गृह संख्या : 160<br>उम्र : 39 लिंग : महिला             | फोटो उपलब्ध |
| 94  | NQI1953397 | निर्वाचक का नाम : रानी<br>पति का नाम: उपेन्द्र<br>गृह संख्या : 160<br>उम्र : 36 लिंग : महिला                 | फोटो उपलब्ध | 95  | NQI1953678 | निर्वाचक का नाम : मीना<br>पति का नाम: रूपेन्द्र<br>गृह संख्या : 160<br>उम्र : 34 लिंग : महिला           | फोटो उपलब्ध | 96  | NQI1366871 | निर्वाचक का नाम : रूपेन्द्र कुमार<br>पिता का नाम: राजेन्द्र प्रसाद<br>गृह संख्या : 160<br>उम्र : 33 लिंग : पुरुष | फोटो उपलब्ध |
| 97  | NQI1953405 | निर्वाचक का नाम : रश्मी<br>पति का नाम: धीरेन्द्र<br>गृह संख्या : 160/3<br>उम्र : 36 लिंग : महिला             | फोटो उपलब्ध | 98  | GDX1919778 | निर्वाचक का नाम : राम किशोर<br>पिता का नाम: स्वामी प्रसाद<br>गृह संख्या : 161<br>उम्र : 64 लिंग : पुरुष | फोटो उपलब्ध | 99  | GDX1919802 | निर्वाचक का नाम : पुष्पा<br>पति का नाम: राम किशोर<br>गृह संख्या : 161<br>उम्र : 61 लिंग : महिला                  | फोटो उपलब्ध |
| 100 | NQI1593292 | निर्वाचक का नाम : रमाकांत<br>पिता का नाम: रामकिशोर<br>गृह संख्या : 161<br>उम्र : 34 लिंग : पुरुष             | फोटो उपलब्ध | 101 | NQI1920180 | निर्वाचक का नाम : प्रिंसी<br>पति का नाम: रमाकांत<br>गृह संख्या : 161<br>उम्र : 30 लिंग : महिला          | फोटो उपलब्ध | 102 | GDX2250991 | निर्वाचक का नाम : रफीकखॉं<br>पिता का नाम: फूल खां<br>गृह संख्या : 162<br>उम्र : 55 लिंग : पुरुष                  | फोटो उपलब्ध |
| 103 | GDX2251122 | निर्वाचक का नाम : जुहरा<br>पति का नाम: रफीकखॉं<br>गृह संख्या : 162<br>उम्र : 53 लिंग : महिला                 | फोटो उपलब्ध | 104 | NQI1366889 | निर्वाचक का नाम : आरिफ खां<br>पिता का नाम: रफीक खां<br>गृह संख्या : 162<br>उम्र : 34 लिंग : पुरुष       | फोटो उपलब्ध | 105 | NQI2098648 | निर्वाचक का नाम : बाहिद खॉं<br>पिता का नाम: रफीक खॉं खॉं<br>गृह संख्या : 162<br>उम्र : 32 लिंग : पुरुष           | फोटो उपलब्ध |
| 106 | NQI1991918 | निर्वाचक का नाम : जाबिद खॉं<br>पिता का नाम: रफीक<br>गृह संख्या : 162<br>उम्र : 30 लिंग : पुरुष               | फोटो उपलब्ध | 107 | NQI2159846 | निर्वाचक का नाम : सन्नो बानो<br>पिता का नाम: आरिफ खान<br>गृह संख्या : 162<br>उम्र : 29 लिंग : पुरुष     | फोटो उपलब्ध | 108 | GDX1920206 | निर्वाचक का नाम : बस्सी<br>पति का नाम: फिदाहुसैन<br>गृह संख्या : 163<br>उम्र : 67 लिंग : महिला                   | फोटो उपलब्ध |
| 109 | GDX2251114 | निर्वाचक का नाम : आमना<br>पति का नाम: फिदाहुसैन<br>गृह संख्या : 163<br>उम्र : 66 लिंग : महिला                | फोटो उपलब्ध | 110 | NQI1102284 | निर्वाचक का नाम : शहीदखां<br>पिता का नाम: फैज मुहम्मद<br>गृह संख्या : 163<br>उम्र : 43 लिंग : पुरुष     | फोटो उपलब्ध | 111 | NQI1749308 | निर्वाचक का नाम : फातमा बानो<br>पति का नाम: कमरुद्दीन खां<br>गृह संख्या : 163<br>उम्र : 40 लिंग : महिला          | फोटो उपलब्ध |
| 112 | NQI1749290 | निर्वाचक का नाम : कमरुद्दीन खान<br>पिता का नाम: फिदा हुसैन खां<br>गृह संख्या : 163<br>उम्र : 40 लिंग : पुरुष | फोटो उपलब्ध | 113 | NQI1953363 | निर्वाचक का नाम : फकरुद्दीन<br>पिता का नाम: फ़िदा हुसैन<br>गृह संख्या : 163<br>उम्र : 30 लिंग : पुरुष   | फोटो उपलब्ध | 114 | GDX1925130 | निर्वाचक का नाम : फैजमुहम्मद<br>पिता का नाम: नत्थेखां<br>गृह संख्या : 163/3<br>उम्र : 66 लिंग : पुरुष            | फोटो उपलब्ध |
| 115 | GDX1588946 | निर्वाचक का नाम : महबूब खॉं<br>पिता का नाम: फैजमुहम्मद<br>गृह संख्या : 163/3<br>उम्र : 40 लिंग : पुरुष       | फोटो उपलब्ध | 116 | NQI1366905 | निर्वाचक का नाम : वहीद खां<br>पिता का नाम: फैजमुहम्मद<br>गृह संख्या : 163/3<br>उम्र : 38 लिंग : पुरुष   | फोटो उपलब्ध | 117 | NQI1367010 | निर्वाचक का नाम : शाहजहाँ<br>पति का नाम: महबूब खॉं<br>गृह संख्या : 163/3<br>उम्र : 37 लिंग : महिला               | फोटो उपलब्ध |
| 118 | NQI0101758 | निर्वाचक का नाम : अनीसा वानो<br>पति का नाम: शहीद खा<br>गृह संख्या : 163/3<br>उम्र : 36 लिंग : महिला          | फोटो उपलब्ध | 119 | NQI1366665 | निर्वाचक का नाम : शकीला वानों<br>पति का नाम: बहीद खां<br>गृह संख्या : 163/3<br>उम्र : 35 लिंग : महिला   | फोटो उपलब्ध | 120 | GDX1828854 | निर्वाचक का नाम : कमलादेवी<br>पति का नाम: रामस्वरुप<br>गृह संख्या : 165<br>उम्र : 67 लिंग : महिला                | फोटो उपलब्ध |

|   |                           |  |                           |  |                           |
|---|---------------------------|--|---------------------------|--|---------------------------|
| 121<br>निर्वाचक का नाम : कुलदीप<br>पिता का नाम: रामस्वरूप<br>गृह संख्या : 165<br>उम्र : 28 लिंग : पुरुष                 | NQI1971498<br>फोटो उपलब्ध | 122<br>निर्वाचक का नाम : भूपेंद्र तिवारी<br>पिता का नाम: रामस्वरूप तिवारी<br>गृह संख्या : 165<br>उम्र : 24 लिंग : पुरुष        | NQI2525467<br>फोटो उपलब्ध | 123<br>निर्वाचक का नाम : वीरेन्द्र<br>पिता का नाम: ज्वाला प्रसाद<br>गृह संख्या : 167<br>उम्र : 61 लिंग : पुरुष             | GDX2251189<br>फोटो उपलब्ध |
| 124<br>निर्वाचक का नाम : रामदेवी<br>पति का नाम: वीरेन्द्र<br>गृह संख्या : 167<br>उम्र : 56 लिंग : महिला                 | GDX1829027<br>फोटो उपलब्ध | 125<br>निर्वाचक का नाम : अरविंद्र कुमार नायक<br>पिता का नाम: वीरेंद्र कुमार नायक<br>गृह संख्या : 167<br>उम्र : 37 लिंग : पुरुष | NQI2156248<br>फोटो उपलब्ध | 126<br>निर्वाचक का नाम : अनिल<br>पिता का नाम: विरेन्द्र<br>गृह संख्या : १६७<br>उम्र : 32 लिंग : पुरुष                      | NQI1858463<br>फोटो उपलब्ध |
| 127<br>निर्वाचक का नाम : खुशबु<br>पति का नाम: अरविन्द<br>गृह संख्या : १६७<br>उम्र : 32 लिंग : महिला                     | NQI1858430<br>फोटो उपलब्ध | 128<br>निर्वाचक का नाम : रूपाली<br>पति का नाम: अनिल<br>गृह संख्या : 167<br>उम्र : 27 लिंग : महिला                              | NQI2153534<br>फोटो उपलब्ध | 129<br>निर्वाचक का नाम : अमान प्रसाद राजपाली<br>पिता का नाम: परम लाल राजपाली<br>गृह संख्या : 168<br>उम्र : 65 लिंग : पुरुष | GDX1199918<br>फोटो उपलब्ध |
| 130<br>निर्वाचक का नाम : खरगी<br>पति का नाम: अमान<br>गृह संख्या : 168<br>उम्र : 61 लिंग : महिला                         | GDX2251171<br>फोटो उपलब्ध | 131<br>निर्वाचक का नाम : हरिओम शरण<br>पिता का नाम: अमानप्रसाद<br>गृह संख्या : 168<br>उम्र : 37 लिंग : पुरुष                    | NQI1091651<br>फोटो उपलब्ध | 132<br>निर्वाचक का नाम : उमा भारती<br>पति का नाम: हरिओम शरण<br>गृह संख्या : 168<br>उम्र : 31 लिंग : महिला                  | NQI1953579<br>फोटो उपलब्ध |
| 133<br>निर्वाचक का नाम : धर्मेन्द्र कुमार<br>पिता का नाम: अमान प्रसाद<br>गृह संख्या : 168<br>उम्र : 30 लिंग : पुरुष     | NQI1953561<br>फोटो उपलब्ध | 134<br>निर्वाचक का नाम : माया देवी पाल<br>पति का नाम: धर्मेन्द्र पाल<br>गृह संख्या : 168<br>उम्र : 26 लिंग : महिला             | NQI2352490<br>फोटो उपलब्ध | 135<br>निर्वाचक का नाम : स्वामी प्रसाद<br>पिता का नाम: गिरजा<br>गृह संख्या : 172<br>उम्र : 83 लिंग : पुरुष                 | NQI0623033<br>फोटो उपलब्ध |
| 136<br>निर्वाचक का नाम : विन्द्रावन<br>पिता का नाम: स्वामी प्रसाद<br>गृह संख्या : 172<br>उम्र : 57 लिंग : पुरुष         | GDX1198647<br>फोटो उपलब्ध | 137<br>निर्वाचक का नाम : मीरादेवी<br>पति का नाम: बिन्द्रावन<br>गृह संख्या : 172<br>उम्र : 55 लिंग : महिला                      | GDX1588961<br>फोटो उपलब्ध | 138<br>निर्वाचक का नाम : राजेश कुमार<br>पिता का नाम: स्वामी प्रसाद<br>गृह संख्या : 172<br>उम्र : 50 लिंग : पुरुष           | GDX1588979<br>फोटो उपलब्ध |
| 139<br>निर्वाचक का नाम : स्वदेश प्रताप पाल<br>पिता का नाम: विन्द्रावन पाल<br>गृह संख्या : 172<br>उम्र : 30 लिंग : पुरुष | NQI2158996<br>फोटो उपलब्ध | 140<br>निर्वाचक का नाम : संदीप पाल<br>पिता का नाम: राजेश पाल<br>गृह संख्या : 172<br>उम्र : 27 लिंग : पुरुष                     | NQI2681880<br>फोटो उपलब्ध | 141<br>निर्वाचक का नाम : बबीता पाल<br>पति का नाम: संदीप पाल<br>गृह संख्या : 172<br>उम्र : 26 लिंग : महिला                  | NQI2681872<br>फोटो उपलब्ध |
| 142<br>निर्वाचक का नाम : जितेंद्र पाल<br>पिता का नाम: विन्द्रावन पाल<br>गृह संख्या : 172<br>उम्र : 23 लिंग : पुरुष      | NQI2520476<br>फोटो उपलब्ध | 143<br>निर्वाचक का नाम : गिरीश कुमार पाल<br>पिता का नाम: विन्द्रावन पाल<br>गृह संख्या : 172<br>उम्र : 22 लिंग : पुरुष          | NQI2520898<br>फोटो उपलब्ध | 144<br>निर्वाचक का नाम : पत्नी<br>पति का नाम: कुटुवा<br>गृह संख्या : 173/2<br>उम्र : 79 लिंग : महिला                       | GDX1920180<br>फोटो उपलब्ध |
| 145<br>निर्वाचक का नाम : जानकी<br>पिता का नाम: कुटुवा<br>गृह संख्या : 173/2<br>उम्र : 53 लिंग : पुरुष                   | NQI2299980<br>फोटो उपलब्ध | 146<br>निर्वाचक का नाम : गुडडी<br>पति का नाम: जानकी<br>गृह संख्या : 173/2<br>उम्र : 52 लिंग : महिला                            | NQI2299964<br>फोटो उपलब्ध | 147<br>निर्वाचक का नाम : अवधेश<br>पिता का नाम: रामदास<br>गृह संख्या : 173/02<br>उम्र : 32 लिंग : पुरुष                     | NQI1593409<br>फोटो उपलब्ध |
| 148<br>निर्वाचक का नाम : उपेंद्र<br>पिता का नाम: जानकी<br>गृह संख्या : 173/2<br>उम्र : 29 लिंग : पुरुष                  | NQI2186716<br>फोटो उपलब्ध | 149<br>निर्वाचक का नाम : रीना<br>पति का नाम: उपेंद्र<br>गृह संख्या : 173/2<br>उम्र : 28 लिंग : महिला                           | NQI2186682<br>फोटो उपलब्ध | 150<br>निर्वाचक का नाम : उज्जू<br>पिता का नाम: कुन्ने<br>गृह संख्या : 173/2/<br>उम्र : 63 लिंग : पुरुष                     | GDX1197839<br>फोटो उपलब्ध |

|  |                           |   |                           |  |                           |
|--|---------------------------|---|---------------------------|--|---------------------------|
| 151<br>निर्वाचक का नाम : ठक्कू<br>पति का नाम: उज्जू<br>गृह संख्या : 173/2/<br>उम्र : 62 लिंग : महिला     | GDX1198613<br>फोटो उपलब्ध | 152<br>निर्वाचक का नाम : मिथला<br>पति का नाम: रामप्रसाद<br>गृह संख्या : 173/2/3<br>उम्र : 60 लिंग : महिला | GDX1828920<br>फोटो उपलब्ध | 153<br>निर्वाचक का नाम : सुंदर लाल पाल<br>पिता का नाम: रामप्रसाद<br>गृह संख्या : १७३/२/३<br>उम्र : 32 लिंग : पुरुष | NQI1858562<br>फोटो उपलब्ध |
| 154<br>निर्वाचक का नाम : रचना<br>पति का नाम: सुंदर<br>गृह संख्या : १७३/२/३<br>उम्र : 32 लिंग : महिला     | NQI1858570<br>फोटो उपलब्ध | 155<br>निर्वाचक का नाम : संकता पाल<br>पति का नाम: अवधेश<br>गृह संख्या : 174<br>उम्र : 30 लिंग : महिला     | NQI1991926<br>फोटो उपलब्ध | 156<br>निर्वाचक का नाम : भज्जू<br>पिता का नाम: तुलसी<br>गृह संख्या : 176<br>उम्र : 68 लिंग : पुरुष                 | GDX1920131<br>फोटो उपलब्ध |
| 157<br>निर्वाचक का नाम : हरकू<br>पति का नाम: भज्जू<br>गृह संख्या : 176<br>उम्र : 67 लिंग : महिला         | GDX1920172<br>फोटो उपलब्ध | 158<br>निर्वाचक का नाम : मनी राम<br>पिता का नाम: भज्जू<br>गृह संख्या : 176<br>उम्र : 50 लिंग : पुरुष      | GDX1588995<br>फोटो उपलब्ध | 159<br>निर्वाचक का नाम : विश्वनाथ<br>पिता का नाम: अल्लू<br>गृह संख्या : 176<br>उम्र : 49 लिंग : पुरुष              | GDX1919927<br>फोटो उपलब्ध |
| 160<br>निर्वाचक का नाम : देवका देवी<br>पति का नाम: मनी राम<br>गृह संख्या : 176<br>उम्र : 48 लिंग : महिला | GDX1920149<br>फोटो उपलब्ध | 161<br>निर्वाचक का नाम : गोदावरी<br>पति का नाम: विश्वनाथ<br>गृह संख्या : 176<br>उम्र : 48 लिंग : महिला    | GDX1920164<br>फोटो उपलब्ध | 162<br>निर्वाचक का नाम : सीताराम<br>पिता का नाम: भज्जू<br>गृह संख्या : 177<br>उम्र : 44 लिंग : पुरुष               | GDX1925189<br>फोटो उपलब्ध |
| 163<br>निर्वाचक का नाम : पानकुवर<br>पति का नाम: सीताराम<br>गृह संख्या : 177<br>उम्र : 43 लिंग : महिला    | GDX1828961<br>फोटो उपलब्ध | 164<br>निर्वाचक का नाम : चैनू<br>पिता का नाम: कुन्ने<br>गृह संख्या : 178<br>उम्र : 67 लिंग : पुरुष        | GDX1920081<br>फोटो उपलब्ध | 165<br>निर्वाचक का नाम : मोती लाल<br>पिता का नाम: कुन्ने<br>गृह संख्या : 178<br>उम्र : 64 लिंग : पुरुष             | GDX1934462<br>फोटो उपलब्ध |
| 166<br>निर्वाचक का नाम : पानकुंवर पाल<br>पति का नाम: चैनू<br>गृह संख्या : 178<br>उम्र : 63 लिंग : महिला  | GDX1198621<br>फोटो उपलब्ध | 167<br>निर्वाचक का नाम : शान्ती<br>पति का नाम: मोती लाल<br>गृह संख्या : 178<br>उम्र : 62 लिंग : महिला     | GDX1920115<br>फोटो उपलब्ध | 168<br>निर्वाचक का नाम : गोटी राम<br>पिता का नाम: कुन्ने<br>गृह संख्या : 178<br>उम्र : 61 लिंग : पुरुष             | GDX1920065<br>फोटो उपलब्ध |
| 169<br>निर्वाचक का नाम : द्रोपती<br>पति का नाम: गोटी राम<br>गृह संख्या : 178<br>उम्र : 59 लिंग : महिला   | NQI0623181<br>फोटो उपलब्ध | 170<br>निर्वाचक का नाम : घनश्याम<br>पिता का नाम: कुन्ने<br>गृह संख्या : 178<br>उम्र : 53 लिंग : पुरुष     | GDX1920107<br>फोटो उपलब्ध | 171<br>निर्वाचक का नाम : रती<br>पति का नाम: घनश्याम<br>गृह संख्या : 178<br>उम्र : 51 लिंग : महिला                  | GDX1920156<br>फोटो उपलब्ध |
| 172<br>निर्वाचक का नाम : संतोष<br>पिता का नाम: चैनू<br>गृह संख्या : 178<br>उम्र : 45 लिंग : पुरुष        | GDX1197847<br>फोटो उपलब्ध | 173<br>निर्वाचक का नाम : उर्मिला<br>पति का नाम: संतोष<br>गृह संख्या : 178<br>उम्र : 43 लिंग : महिला       | GDX1198639<br>फोटो उपलब्ध | 174<br>निर्वाचक का नाम : गनेश<br>पिता का नाम: चैनूपाल<br>गृह संख्या : 178<br>उम्र : 40 लिंग : पुरुष                | GDX1773381<br>फोटो उपलब्ध |
| 175<br>निर्वाचक का नाम : राजाराम<br>पिता का नाम: गोटीराम<br>गृह संख्या : 178<br>उम्र : 37 लिंग : पुरुष   | NQI0101766<br>फोटो उपलब्ध | 176<br>निर्वाचक का नाम : सुशीला<br>पति का नाम: गनेश<br>गृह संख्या : 178<br>उम्र : 37 लिंग : महिला         | GDX1589001<br>फोटो उपलब्ध | 177<br>निर्वाचक का नाम : कलिया<br>पति का नाम: राजाराम<br>गृह संख्या : 178<br>उम्र : 37 लिंग : महिला                | NQI0101774<br>फोटो उपलब्ध |
| 178<br>निर्वाचक का नाम : रेखा पाल<br>पति का नाम: अंतिम पाल<br>गृह संख्या : 178<br>उम्र : 33 लिंग : महिला | NQI2677599<br>फोटो उपलब्ध | 179<br>निर्वाचक का नाम : अन्तिम पाल<br>पिता का नाम: मोतीलाल<br>गृह संख्या : 178<br>उम्र : 28 लिंग : पुरुष | NQI1991942<br>फोटो उपलब्ध | 180<br>निर्वाचक का नाम : अजय पाल<br>पिता का नाम: संतोष पाल<br>गृह संख्या : 178<br>उम्र : 28 लिंग : पुरुष           | NQI2628428<br>फोटो उपलब्ध |

|  |                           |  |                           |   |                           |
|--|---------------------------|--|---------------------------|---|---------------------------|
| 181<br>निर्वाचक का नाम : सुनीता पाल<br>पति का नाम: अजय पाल<br>गृह संख्या : 178<br>उम्र : 25 लिंग : महिला             | NQI2631448<br>फोटो उपलब्ध | 182<br>निर्वाचक का नाम : राकेश कुमार पाल<br>पिता का नाम: धनश्याम पाल<br>गृह संख्या : 178<br>उम्र : 24 लिंग : पुरुष | NQI2523371<br>फोटो उपलब्ध | 183<br>निर्वाचक का नाम : लक्ष्मी पाल<br>पति का नाम: राकेश कुमार पाल<br>गृह संख्या : 178<br>उम्र : 23 लिंग : महिला       | NQI2529220<br>फोटो उपलब्ध |
| 184<br>निर्वाचक का नाम : सुनील कुमार पाल<br>पिता का नाम: संतोष पाल<br>गृह संख्या : 178<br>उम्र : 23 लिंग : पुरुष     | NQI2628469<br>फोटो उपलब्ध | 185<br>निर्वाचक का नाम : मातादीन<br>पिता का नाम: रखना<br>गृह संख्या : 183<br>उम्र : 69 लिंग : पुरुष                | GDX1925411<br>फोटो उपलब्ध | 186<br>निर्वाचक का नाम : कपूरी<br>पति का नाम: मातादीन<br>गृह संख्या : 183<br>उम्र : 67 लिंग : महिला                     | NQI0623397<br>फोटो उपलब्ध |
| 187<br>निर्वाचक का नाम : धनश्याम<br>पिता का नाम: रखना<br>गृह संख्या : 183<br>उम्र : 64 लिंग : पुरुष                  | GDX2251007<br>फोटो उपलब्ध | 188<br>निर्वाचक का नाम : वती<br>पति का नाम: धनश्याम<br>गृह संख्या : 183<br>उम्र : 61 लिंग : महिला                  | GDX2251023<br>फोटो उपलब्ध | 189<br>निर्वाचक का नाम : प्रभूदयाल<br>पिता का नाम: मातादीन<br>गृह संख्या : 183<br>उम्र : 47 लिंग : पुरुष                | GDX1828862<br>फोटो उपलब्ध |
| 190<br>निर्वाचक का नाम : मीरा<br>पति का नाम: प्रभूदयाल<br>गृह संख्या : 183<br>उम्र : 45 लिंग : महिला                 | GDX2251015<br>फोटो उपलब्ध | 191<br>निर्वाचक का नाम : जगदीश<br>पिता का नाम: धनश्याम<br>गृह संख्या : 183<br>उम्र : 40 लिंग : पुरुष               | NQI1593151<br>फोटो उपलब्ध | 192<br>निर्वाचक का नाम : कैलाश<br>पिता का नाम: मातादीन<br>गृह संख्या : 183<br>उम्र : 39 लिंग : पुरुष                    | GDX1828870<br>फोटो उपलब्ध |
| 193<br>निर्वाचक का नाम : राजकुमार<br>पिता का नाम: मातादीन<br>गृह संख्या : 183<br>उम्र : 36 लिंग : पुरुष              | NQI1953371<br>फोटो उपलब्ध | 194<br>निर्वाचक का नाम : हरकुंवर<br>पति का नाम: जगदीश<br>गृह संख्या : 183<br>उम्र : 36 लिंग : महिला                | NQI1593094<br>फोटो उपलब्ध | 195<br>निर्वाचक का नाम : प्रेम<br>पति का नाम: कैलाश<br>गृह संख्या : 183<br>उम्र : 36 लिंग : महिला                       | NQI1991736<br>फोटो उपलब्ध |
| 196<br>निर्वाचक का नाम : राकेश<br>पिता का नाम: धनश्याम<br>गृह संख्या : 183<br>उम्र : 34 लिंग : पुरुष                 | NQI1592989<br>फोटो उपलब्ध | 197<br>निर्वाचक का नाम : तेजकुंवर<br>पति का नाम: राजकुमार<br>गृह संख्या : 183<br>उम्र : 34 लिंग : महिला            | NQI1953587<br>फोटो उपलब्ध | 198<br>निर्वाचक का नाम : सुनील अहिरवार<br>पिता का नाम: प्रभू दयाल अहिरवार<br>गृह संख्या : 183<br>उम्र : 27 लिंग : पुरुष | NQI2418382<br>फोटो उपलब्ध |
| 199<br>निर्वाचक का नाम : अजय अहिरवार<br>पिता का नाम: प्रभूदयाल अहिरवार<br>गृह संख्या : 183<br>उम्र : 23 लिंग : पुरुष | NQI2414019<br>फोटो उपलब्ध | 200<br>निर्वाचक का नाम : अंतिमा<br>पति का नाम: राकेश<br>गृह संख्या : 183<br>उम्र : 21 लिंग : महिला                 | NQI2529907<br>फोटो उपलब्ध | 201<br>निर्वाचक का नाम : मुन्ना<br>पिता का नाम: बाबू<br>गृह संख्या : 188<br>उम्र : 58 लिंग : पुरुष                      | GDX2251130<br>फोटो उपलब्ध |
| 202<br>निर्वाचक का नाम : केशर<br>पति का नाम: मुन्ना<br>गृह संख्या : 188<br>उम्र : 56 लिंग : महिला                    | GDX1925502<br>फोटो उपलब्ध | 203<br>निर्वाचक का नाम : फूला<br>पिता का नाम: बाबू<br>गृह संख्या : 188<br>उम्र : 54 लिंग : पुरुष                   | NQI0623389<br>फोटो उपलब्ध | 204<br>निर्वाचक का नाम : किशोरी<br>पति का नाम: फूला<br>गृह संख्या : 188<br>उम्र : 52 लिंग : महिला                       | GDX1925494<br>फोटो उपलब्ध |
| 205<br>निर्वाचक का नाम : मुकेश<br>पिता का नाम: बाबू<br>गृह संख्या : 188<br>उम्र : 42 लिंग : पुरुष                    | GDX1198951<br>फोटो उपलब्ध | 206<br>निर्वाचक का नाम : भुवन<br>पति का नाम: मुकेश<br>गृह संख्या : 188<br>उम्र : 41 लिंग : महिला                   | GDX1829043<br>फोटो उपलब्ध | 207<br>निर्वाचक का नाम : रामादीन<br>पिता का नाम: बाबु<br>गृह संख्या : 188<br>उम्र : 38 लिंग : पुरुष                     | NQI1953389<br>फोटो उपलब्ध |
| 208<br>निर्वाचक का नाम : सुनीता<br>पति का नाम: रामादीन<br>गृह संख्या : 188<br>उम्र : 36 लिंग : महिला                 | NQI1953413<br>फोटो उपलब्ध | 209<br>निर्वाचक का नाम : नंदराम<br>पिता का नाम: फूलचन्द्र<br>गृह संख्या : 188<br>उम्र : 34 लिंग : पुरुष            | NQI1971506<br>फोटो उपलब्ध | 210<br>निर्वाचक का नाम : पूजा देवी<br>पति का नाम: नंदराम<br>गृह संख्या : 188<br>उम्र : 32 लिंग : महिला                  | NQI1971514<br>फोटो उपलब्ध |

|     |            |  |             |     |            |  |             |     |            |  |             |
|-----|------------|--|-------------|-----|------------|--|-------------|-----|------------|--|-------------|
| 211 | NQI1971522 | निर्वाचक का नाम : दीनदयाल<br>पिता का नाम: फूलचन्द्र<br>गृह संख्या : 188<br>उम्र : 28 लिंग : पुरुष            | फोटो उपलब्ध | 212 | NQI2458537 | निर्वाचक का नाम : जितेन्द्र अहिरवार<br>पिता का नाम: मुन्ना लाल अहिरवार<br>गृह संख्या : 188<br>उम्र : 26 लिंग : पुरुष   | फोटो उपलब्ध | 213 | NQI2631299 | निर्वाचक का नाम : मेनका अहिरवार<br>पति का नाम: पुष्पेन्द्र अहिरवार<br>गृह संख्या : 188<br>उम्र : 25 लिंग : महिला     | फोटो उपलब्ध |
| 214 | NQI2650570 | निर्वाचक का नाम : मीरा अहिरवार<br>पति का नाम: जितेंद्र अहिरवार<br>गृह संख्या : 188<br>उम्र : 25 लिंग : महिला | फोटो उपलब्ध | 215 | NQI2517274 | निर्वाचक का नाम : पुष्पेन्द्र अहिरवार<br>पिता का नाम: मुन्ना लाल अहिरवार<br>गृह संख्या : 188<br>उम्र : 24 लिंग : पुरुष | फोटो उपलब्ध | 216 | GDX1199298 | निर्वाचक का नाम : भुनिया<br>पति का नाम: नथुवा<br>गृह संख्या : 188/3<br>उम्र : 85 लिंग : महिला                        | फोटो उपलब्ध |
| 217 | GDX1199256 | निर्वाचक का नाम : रामचरन<br>पिता का नाम: नथुवा<br>गृह संख्या : 188/3<br>उम्र : 61 लिंग : पुरुष               | फोटो उपलब्ध | 218 | GDX1199199 | निर्वाचक का नाम : चिन्ता<br>पति का नाम: रामचरन<br>गृह संख्या : 188/3<br>उम्र : 60 लिंग : महिला                         | फोटो उपलब्ध | 219 | GDX1828904 | निर्वाचक का नाम : लक्ष्मण<br>पिता का नाम: नथुवा<br>गृह संख्या : 188/3<br>उम्र : 59 लिंग : पुरुष                      | फोटो उपलब्ध |
| 220 | GDX1199496 | निर्वाचक का नाम : मुन्ना<br>पिता का नाम: नथुवा<br>गृह संख्या : 188/3<br>उम्र : 53 लिंग : पुरुष               | फोटो उपलब्ध | 221 | GDX1199306 | निर्वाचक का नाम : माया<br>पति का नाम: मुन्ना<br>गृह संख्या : 188/3<br>उम्र : 52 लिंग : महिला                           | फोटो उपलब्ध | 222 | NQI2153401 | निर्वाचक का नाम : आरती अहिरवार<br>पति का नाम: दिलीप अहिरवार<br>गृह संख्या : 188/3<br>उम्र : 39 लिंग : महिला          | फोटो उपलब्ध |
| 223 | NQI1953421 | निर्वाचक का नाम : दिलीप कुमार<br>पिता का नाम: रामचरन<br>गृह संख्या : 188/3<br>उम्र : 35 लिंग : पुरुष         | फोटो उपलब्ध | 224 | NQI1953595 | निर्वाचक का नाम : सुरेन्द्र<br>पिता का नाम: रामचरन<br>गृह संख्या : 188/3<br>उम्र : 33 लिंग : पुरुष                     | फोटो उपलब्ध | 225 | NQI2153575 | निर्वाचक का नाम : कुसमा देवी अहिरवार<br>पति का नाम: सुरेंद्र अहिरवार<br>गृह संख्या : 188/3<br>उम्र : 28 लिंग : महिला | फोटो उपलब्ध |
| 226 | NQI0622993 | निर्वाचक का नाम : खुन्नू<br>पिता का नाम: बोदा<br>गृह संख्या : 197<br>उम्र : 77 लिंग : पुरुष                  | फोटो उपलब्ध | 227 | NQI0623496 | निर्वाचक का नाम : भुरिया<br>पति का नाम: खुन्नू<br>गृह संख्या : 197<br>उम्र : 74 लिंग : महिला                           | फोटो उपलब्ध | 228 | NQI2299972 | निर्वाचक का नाम : राज कुमार<br>पति का नाम: प्यारे लाल<br>गृह संख्या : 197<br>उम्र : 59 लिंग : महिला                  | फोटो उपलब्ध |
| 229 | NQI0016451 | निर्वाचक का नाम : प्यारे लाल<br>पिता का नाम: खुन्नू<br>गृह संख्या : 197<br>उम्र : 48 लिंग : पुरुष            | फोटो उपलब्ध | 230 | GDX1773415 | निर्वाचक का नाम : बालादीन<br>पिता का नाम: खुन्नू<br>गृह संख्या : 197<br>उम्र : 44 लिंग : पुरुष                         | फोटो उपलब्ध | 231 | GDX1773555 | निर्वाचक का नाम : रामदेवी<br>पति का नाम: बालादीन<br>गृह संख्या : 197<br>उम्र : 43 लिंग : महिला                       | फोटो उपलब्ध |
| 232 | NQI2153419 | निर्वाचक का नाम : राजवती अहिरवार<br>पति का नाम: बलवीर अहिरवार<br>गृह संख्या : 197<br>उम्र : 28 लिंग : महिला  | फोटो उपलब्ध | 233 | NQI2488583 | निर्वाचक का नाम : रघुवीर कुमार अहिरवार<br>पिता का नाम: प्यारेलाल अहिरवार<br>गृह संख्या : 197<br>उम्र : 22 लिंग : पुरुष | फोटो उपलब्ध | 234 | GDX1198415 | निर्वाचक का नाम : बालाराम<br>पिता का नाम: रज्जू<br>गृह संख्या : 198<br>उम्र : 47 लिंग : पुरुष                        | फोटो उपलब्ध |
| 235 | NQI1102318 | निर्वाचक का नाम : चिन्ता<br>पति का नाम: बालाराम<br>गृह संख्या : 198<br>उम्र : 46 लिंग : महिला                | फोटो उपलब्ध | 236 | GDX1828888 | निर्वाचक का नाम : गंगाराम<br>पिता का नाम: रज्जू<br>गृह संख्या : 198<br>उम्र : 40 लिंग : पुरुष                          | फोटो उपलब्ध | 237 | GDX1828896 | निर्वाचक का नाम : देवन<br>पति का नाम: गंगाराम<br>गृह संख्या : 198<br>उम्र : 39 लिंग : महिला                          | फोटो उपलब्ध |
| 238 | NQI1749134 | निर्वाचक का नाम : दयाराम<br>पिता का नाम: रज्जू<br>गृह संख्या : 198<br>उम्र : 36 लिंग : पुरुष                 | फोटो उपलब्ध | 239 | NQI1953439 | निर्वाचक का नाम : रामप्यारी<br>पति का नाम: दयाराम<br>गृह संख्या : 198<br>उम्र : 35 लिंग : महिला                        | फोटो उपलब्ध | 240 | NQI2414043 | निर्वाचक का नाम : दिपेंद्र अहिरवार<br>पिता का नाम: बालाराम अहिरवार<br>गृह संख्या : 198<br>उम्र : 23 लिंग : पुरुष     | फोटो उपलब्ध |

|   |                           |  |                           |   |                           |
|---|---------------------------|--|---------------------------|---|---------------------------|
| 241<br>निर्वाचक का नाम : किशोरी<br>पिता का नाम: किरकोला<br>गृह संख्या : 199<br>उम्र : 69 लिंग : पुरुष               | NQI0501031<br>फोटो उपलब्ध | 242<br>निर्वाचक का नाम : रामश्री<br>पति का नाम: किशोरी<br>गृह संख्या : 199<br>उम्र : 67 लिंग : महिला               | GDX1925874<br>फोटो उपलब्ध | 243<br>निर्वाचक का नाम : विजय<br>पिता का नाम: किशोरी<br>गृह संख्या : 199<br>उम्र : 51 लिंग : पुरुष        | GDX1925569<br>फोटो उपलब्ध |
| 244<br>निर्वाचक का नाम : मिथला<br>पति का नाम: विजय<br>गृह संख्या : 199<br>उम्र : 49 लिंग : महिला                    | GDX1925882<br>फोटो उपलब्ध | 245<br>निर्वाचक का नाम : हरकुमार<br>पिता का नाम: किशोरी<br>गृह संख्या : 199<br>उम्र : 40 लिंग : पुरुष              | GDX1667963<br>फोटो उपलब्ध | 246<br>निर्वाचक का नाम : विद्या देवी<br>पति का नाम: हरकुमार<br>गृह संख्या : 199<br>उम्र : 34 लिंग : महिला | NQI1366897<br>फोटो उपलब्ध |
| 247<br>निर्वाचक का नाम : दुर्गा<br>पिता का नाम: विजय<br>गृह संख्या : 199<br>उम्र : 27 लिंग : पुरुष                  | NQI2186641<br>फोटो उपलब्ध | 248<br>निर्वाचक का नाम : सोनी<br>पिता का नाम: किरकोला<br>गृह संख्या : 200<br>उम्र : 81 लिंग : पुरुष                | GDX1925361<br>फोटो उपलब्ध | 249<br>निर्वाचक का नाम : रमकू<br>पति का नाम: सोनी<br>गृह संख्या : 200<br>उम्र : 79 लिंग : महिला           | GDX1773407<br>फोटो उपलब्ध |
| 250<br>निर्वाचक का नाम : भज्जू<br>पिता का नाम: सोनी<br>गृह संख्या : 200<br>उम्र : 57 लिंग : पुरुष                   | GDX1925270<br>फोटो उपलब्ध | 251<br>निर्वाचक का नाम : लली<br>पति का नाम: भज्जू<br>गृह संख्या : 200<br>उम्र : 55 लिंग : महिला                    | GDX1925395<br>फोटो उपलब्ध | 252<br>निर्वाचक का नाम : लछुवा<br>पिता का नाम: सोनी<br>गृह संख्या : 200<br>उम्र : 53 लिंग : पुरुष         | GDX1925247<br>फोटो उपलब्ध |
| 253<br>निर्वाचक का नाम : विमला<br>पति का नाम: लछुवा<br>गृह संख्या : 200<br>उम्र : 51 लिंग : महिला                   | GDX1925429<br>फोटो उपलब्ध | # 254<br>निर्वाचक का नाम : कैचू अहिरवार<br>पिता का नाम: सोनी अहिरवार<br>गृह संख्या : 200<br>उम्र : 46 लिंग : पुरुष | GDX1919810<br>फोटो उपलब्ध | 255<br>निर्वाचक का नाम : जीवन<br>पिता का नाम: दीनदयाल<br>गृह संख्या : 200<br>उम्र : 47 लिंग : पुरुष       | NQI1315878<br>फोटो उपलब्ध |
| 256<br>निर्वाचक का नाम : रामदेवी<br>पति का नाम: कैचू<br>गृह संख्या : 200<br>उम्र : 41 लिंग : महिला                  | NQI1991744<br>फोटो उपलब्ध | 257<br>निर्वाचक का नाम : श्यामलाल<br>पिता का नाम: सोनी<br>गृह संख्या : 200<br>उम्र : 40 लिंग : पुरुष               | GDX1829050<br>फोटो उपलब्ध | 258<br>निर्वाचक का नाम : सावित्री<br>पति का नाम: श्यामलाल<br>गृह संख्या : 200<br>उम्र : 39 लिंग : महिला   | GDX1199173<br>फोटो उपलब्ध |
| 259<br>निर्वाचक का नाम : दीपचन्द<br>पिता का नाम: लछुवा<br>गृह संख्या : 200<br>उम्र : 33 लिंग : पुरुष                | NQI1315860<br>फोटो उपलब्ध | 260<br>निर्वाचक का नाम : महेन्द्र<br>पिता का नाम: सोनी<br>गृह संख्या : २००<br>उम्र : 32 लिंग : पुरुष               | NQI1858521<br>फोटो उपलब्ध | 261<br>निर्वाचक का नाम : सुनीता<br>पति का नाम: महेन्द्र<br>गृह संख्या : २००<br>उम्र : 32 लिंग : महिला     | NQI1858539<br>फोटो उपलब्ध |
| 262<br>निर्वाचक का नाम : ज्योति अहिरवार<br>पति का नाम: दीपचंद अहिरवार<br>गृह संख्या : 200<br>उम्र : 30 लिंग : महिला | NQI2153435<br>फोटो उपलब्ध | 263<br>निर्वाचक का नाम : वीरेंद्र<br>पिता का नाम: लक्ष्मण<br>गृह संख्या : 200<br>उम्र : 27 लिंग : पुरुष            | NQI2329266<br>फोटो उपलब्ध | 264<br>निर्वाचक का नाम : बिल्ला<br>पिता का नाम: फोसा<br>गृह संख्या : 202<br>उम्र : 84 लिंग : पुरुष        | GDX1925353<br>फोटो उपलब्ध |
| 265<br>निर्वाचक का नाम : हरकू<br>पति का नाम: बिल्ला<br>गृह संख्या : 202<br>उम्र : 81 लिंग : महिला                   | NQI0623462<br>फोटो उपलब्ध | 266<br>निर्वाचक का नाम : बाबू लाल<br>पिता का नाम: बिल्ला<br>गृह संख्या : 202<br>उम्र : 59 लिंग : पुरुष             | GDX1925163<br>फोटो उपलब्ध | 267<br>निर्वाचक का नाम : हरबू<br>पति का नाम: बाबू लाल<br>गृह संख्या : 202<br>उम्र : 57 लिंग : महिला       | NQI0016469<br>फोटो उपलब्ध |
| 268<br>निर्वाचक का नाम : चिंतामन<br>पिता का नाम: बिल्ला<br>गृह संख्या : 202<br>उम्र : 53 लिंग : पुरुष               | GDX1925254<br>फोटो उपलब्ध | 269<br>निर्वाचक का नाम : हर नारायण<br>पिता का नाम: बिल्ला<br>गृह संख्या : 202<br>उम्र : 49 लिंग : पुरुष            | GDX1925171<br>फोटो उपलब्ध | 270<br>निर्वाचक का नाम : लच्छीबाई<br>पति का नाम: हरनारायण<br>गृह संख्या : 202<br>उम्र : 48 लिंग : महिला   | GDX1199157<br>फोटो उपलब्ध |

|  |                           |   |                           |   |                           |
|--|---------------------------|---|---------------------------|---|---------------------------|
| 271<br>निर्वाचक का नाम : गुविन्दी<br>पिता का नाम: विल्ले<br>गृह संख्या : 202<br>उम्र : 44 लिंग : पुरुष                     | GDX1199355<br>फोटो उपलब्ध | 272<br>निर्वाचक का नाम : बृजकिशोर<br>पिता का नाम: विल्ले<br>गृह संख्या : 202<br>उम्र : 31 लिंग : पुरुष                    | NQI1971381<br>फोटो उपलब्ध | 273<br>निर्वाचक का नाम : तुलसी<br>पिता का नाम: बाबु<br>गृह संख्या : 202<br>उम्र : 30 लिंग : पुरुष                       | NQI1971563<br>फोटो उपलब्ध |
| 274<br>निर्वाचक का नाम : अनु<br>पति का नाम: ब्रजकिशोर<br>गृह संख्या : 202<br>उम्र : 30 लिंग : महिला                        | NQI2308443<br>फोटो उपलब्ध | 275<br>निर्वाचक का नाम : ममता<br>पति का नाम: तुलसीराम<br>गृह संख्या : 202<br>उम्र : 28 लिंग : महिला                       | NQI1971571<br>फोटो उपलब्ध | 276<br>निर्वाचक का नाम : काशीराम<br>पिता का नाम: बाबूलाल<br>गृह संख्या : 202<br>उम्र : 27 लिंग : पुरुष                  | NQI2059574<br>फोटो उपलब्ध |
| 277<br>निर्वाचक का नाम : लक्ष्मी देवी अहिरवार<br>पति का नाम: भरत लाल अहिरवार<br>गृह संख्या : 202<br>उम्र : 27 लिंग : महिला | NQI2352474<br>फोटो उपलब्ध | 278<br>निर्वाचक का नाम : भरत लाल अहिरवार<br>पिता का नाम: हरनारायण अहिरवार<br>गृह संख्या : 202<br>उम्र : 26 लिंग : पुरुष   | NQI2352482<br>फोटो उपलब्ध | 279<br>निर्वाचक का नाम : जयप्रकाश अहिरवार<br>पिता का नाम: चिंतामन अहिरवार<br>गृह संख्या : 202<br>उम्र : 23 लिंग : पुरुष | NQI2527612<br>फोटो उपलब्ध |
| 280<br>निर्वाचक का नाम : शीला<br>पति का नाम: मुतियॉ<br>गृह संख्या : 204<br>उम्र : 56 लिंग : महिला                          | GDX1589035<br>फोटो उपलब्ध | 281<br>निर्वाचक का नाम : कालीचरन अहिरवार<br>पिता का नाम: मोती अहिरवार<br>गृह संख्या : 204<br>उम्र : 23 लिंग : पुरुष       | NQI2527828<br>फोटो उपलब्ध | 282<br>निर्वाचक का नाम : मुन्नी<br>पति का नाम: कमला<br>गृह संख्या : 205<br>उम्र : 59 लिंग : महिला                       | GDX1937382<br>फोटो उपलब्ध |
| 283<br>निर्वाचक का नाम : ब्रजेश कुमार<br>पिता का नाम: कमला<br>गृह संख्या : 205<br>उम्र : 36 लिंग : पुरुष                   | NQI1749142<br>फोटो उपलब्ध | 284<br>निर्वाचक का नाम : जगप्रसाद<br>पिता का नाम: कमला<br>गृह संख्या : २०५<br>उम्र : 32 लिंग : पुरुष                      | NQI1858547<br>फोटो उपलब्ध | 285<br>निर्वाचक का नाम : कशी बाई<br>पति का नाम: ब्रजेश कुमार<br>गृह संख्या : २०५<br>उम्र : 32 लिंग : महिला              | NQI1858471<br>फोटो उपलब्ध |
| 286<br>निर्वाचक का नाम : गायत्री<br>पति का नाम: जगप्रसाद<br>गृह संख्या : २०५<br>उम्र : 32 लिंग : महिला                     | NQI1858554<br>फोटो उपलब्ध | 287<br>निर्वाचक का नाम : भगवानदास<br>पिता का नाम: हरजू<br>गृह संख्या : 206<br>उम्र : 67 लिंग : पुरुष                      | GDX2118537<br>फोटो उपलब्ध | 288<br>निर्वाचक का नाम : काशीबाई<br>पति का नाम: भगवानदास<br>गृह संख्या : 206<br>उम्र : 63 लिंग : महिला                  | GDX1937085<br>फोटो उपलब्ध |
| 289<br>निर्वाचक का नाम : विनोदकुमार<br>पिता का नाम: भगवानदास<br>गृह संख्या : 206<br>उम्र : 44 लिंग : पुरुष                 | GDX1198365<br>फोटो उपलब्ध | 290<br>निर्वाचक का नाम : लक्ष्मी<br>पति का नाम: विनोद<br>गृह संख्या : 206<br>उम्र : 44 लिंग : महिला                       | NQI1991728<br>फोटो उपलब्ध | 291<br>निर्वाचक का नाम : हरीशंकर<br>पिता का नाम: भगवानदास<br>गृह संख्या : 206<br>उम्र : 41 लिंग : पुरुष                 | GDX1589043<br>फोटो उपलब्ध |
| 292<br>निर्वाचक का नाम : राजन<br>पति का नाम: हरीशंकर<br>गृह संख्या : 206<br>उम्र : 39 लिंग : महिला                         | GDX1829084<br>फोटो उपलब्ध | 293<br>निर्वाचक का नाम : अभिषेक अहिरवार<br>पिता का नाम: विनोद अहिरवार<br>गृह संख्या : 206<br>उम्र : 21 लिंग : पुरुष       | NQI2615300<br>फोटो उपलब्ध | 294<br>निर्वाचक का नाम : भैरों<br>पिता का नाम: धनुआं<br>गृह संख्या : 211<br>उम्र : 72 लिंग : पुरुष                      | GDX1937093<br>फोटो उपलब्ध |
| 295<br>निर्वाचक का नाम : मनकू<br>पति का नाम: भैरों<br>गृह संख्या : 211<br>उम्र : 67 लिंग : महिला                           | GDX1937101<br>फोटो उपलब्ध | 296<br>निर्वाचक का नाम : कल्याणदास<br>पिता का नाम: भैरोप्रसाद<br>गृह संख्या : 211<br>उम्र : 43 लिंग : पुरुष               | GDX1198340<br>फोटो उपलब्ध | 297<br>निर्वाचक का नाम : मनोहरलाल<br>पिता का नाम: भैरोप्रसाद<br>गृह संख्या : 211<br>उम्र : 41 लिंग : पुरुष              | GDX1589050<br>फोटो उपलब्ध |
| 298<br>निर्वाचक का नाम : गिरजादेवी<br>पति का नाम: कल्याणदास<br>गृह संख्या : 211<br>उम्र : 41 लिंग : महिला                  | GDX1589068<br>फोटो उपलब्ध | 299<br>निर्वाचक का नाम : जितेंद्र अहिरवार<br>पिता का नाम: कल्याणदास अहिरवार<br>गृह संख्या : 211<br>उम्र : 23 लिंग : पुरुष | NQI2414001<br>फोटो उपलब्ध | 300<br>निर्वाचक का नाम : रविंद्र अहिरवार<br>पिता का नाम: मनोहर अहिरवार<br>गृह संख्या : 211<br>उम्र : 23 लिंग : पुरुष    | NQI2414050<br>फोटो उपलब्ध |



|     |            |  |             |     |            |   |             |     |            |  |             |
|-----|------------|--|-------------|-----|------------|---|-------------|-----|------------|--|-------------|
| 301 | NQI2525673 | निर्वाचक का नाम : चौदनी देवी अहिरवार<br>पति का नाम: रविद्र अहिरवार<br>गृह संख्या : 211<br>उम्र : 22 लिंग : महिला         | फोटो उपलब्ध | 302 | NQI2299899 | निर्वाचक का नाम : लल्ली<br>पति का नाम: प्रभूदयाल<br>गृह संख्या : 215<br>उम्र : 64 लिंग : महिला                | फोटो उपलब्ध | 303 | GDX1937739 | निर्वाचक का नाम : हरिचरन<br>पिता का नाम: नंगा<br>गृह संख्या : 215<br>उम्र : 62 लिंग : पुरुष                          | फोटो उपलब्ध |
| 304 | GDX1937473 | निर्वाचक का नाम : कमला<br>पति का नाम: हरिचरन<br>गृह संख्या : 215<br>उम्र : 59 लिंग : महिला                               | फोटो उपलब्ध | 305 | NQI0623413 | निर्वाचक का नाम : सेवलाल<br>पिता का नाम: प्रभूदयाल<br>गृह संख्या : 215<br>उम्र : 41 लिंग : पुरुष              | फोटो उपलब्ध | 306 | GDX1329226 | निर्वाचक का नाम : भागचन्द्र<br>पिता का नाम: हरिचरन<br>गृह संख्या : 215<br>उम्र : 41 लिंग : पुरुष                     | फोटो उपलब्ध |
| 307 | GDX1329275 | निर्वाचक का नाम : मनोजकुमार<br>पिता का नाम: हरीचरन<br>गृह संख्या : 215<br>उम्र : 39 लिंग : पुरुष                         | फोटो उपलब्ध | 308 | NQI0623439 | निर्वाचक का नाम : मीरा<br>पति का नाम: सेवलाल<br>गृह संख्या : 215<br>उम्र : 39 लिंग : महिला                    | फोटो उपलब्ध | 309 | NQI1749159 | निर्वाचक का नाम : जानकीबाई<br>पति का नाम: भागचन्द्र<br>गृह संख्या : 215<br>उम्र : 39 लिंग : महिला                    | फोटो उपलब्ध |
| 310 | NQI2527349 | निर्वाचक का नाम : सोमवती अहिरवार<br>पति का नाम: मनोज कुमार अहिरवार<br>गृह संख्या : 215<br>उम्र : 38 लिंग : महिला         | फोटो उपलब्ध | 311 | NQI1816321 | निर्वाचक का नाम : प्रमोद<br>पिता का नाम: हरिचरन<br>गृह संख्या : 215<br>उम्र : 34 लिंग : पुरुष                 | फोटो उपलब्ध | 312 | NQI1816347 | निर्वाचक का नाम : ऊषा देवी<br>पति का नाम: प्रमोद<br>गृह संख्या : 215<br>उम्र : 32 लिंग : महिला                       | फोटो उपलब्ध |
| 313 | NQI2592368 | निर्वाचक का नाम : चंद्रशेखर अहिरवार<br>पिता का नाम: सेवलाल अहिरवार<br>गृह संख्या : 215<br>उम्र : 22 लिंग : पुरुष         | फोटो उपलब्ध | 314 | NQI2591873 | निर्वाचक का नाम : आरती अहिरवार<br>पति का नाम: चंद्रशेखर अहिरवार<br>गृह संख्या : 215<br>उम्र : 21 लिंग : महिला | फोटो उपलब्ध | 315 | GDX1937408 | निर्वाचक का नाम : हरीदयाल<br>पिता का नाम: झल्ली<br>गृह संख्या : 219<br>उम्र : 52 लिंग : पुरुष                        | फोटो उपलब्ध |
| 316 | GDX1328079 | निर्वाचक का नाम : प्रेमदेवी<br>पति का नाम: हरीदयाल<br>गृह संख्या : 219<br>उम्र : 51 लिंग : महिला                         | फोटो उपलब्ध | 317 | GDX1937747 | निर्वाचक का नाम : रतीराम<br>पिता का नाम: झल्ली<br>गृह संख्या : 219<br>उम्र : 48 लिंग : पुरुष                  | फोटो उपलब्ध | 318 | GDX1937416 | निर्वाचक का नाम : सीताराम<br>पिता का नाम: झल्ली<br>गृह संख्या : 219<br>उम्र : 46 लिंग : पुरुष                        | फोटो उपलब्ध |
| 319 | GDX1937457 | निर्वाचक का नाम : धनकू<br>पति का नाम: सीताराम<br>गृह संख्या : 219<br>उम्र : 46 लिंग : महिला                              | फोटो उपलब्ध | 320 | NQI1971589 | निर्वाचक का नाम : सीमा<br>पति का नाम: रतिराम<br>गृह संख्या : 219<br>उम्र : 43 लिंग : महिला                    | फोटो उपलब्ध | 321 | NQI2308286 | निर्वाचक का नाम : रेखा<br>पति का नाम: अनिल<br>गृह संख्या : 219<br>उम्र : 32 लिंग : महिला                             | फोटो उपलब्ध |
| 322 | NQI2588515 | निर्वाचक का नाम : रोशनी देवी अहिरवार<br>पति का नाम: ब्रजेश कुमार अहिरवार<br>गृह संख्या : 219<br>उम्र : 28 लिंग : महिला   | फोटो उपलब्ध | 323 | NQI2308450 | निर्वाचक का नाम : अनिल<br>पिता का नाम: हरिदयाल<br>गृह संख्या : 219<br>उम्र : 26 लिंग : पुरुष                  | फोटो उपलब्ध | 324 | NQI2588523 | निर्वाचक का नाम : ब्रजेश कुमार अहिरवार<br>पिता का नाम: सीताराम अहिरवार<br>गृह संख्या : 219<br>उम्र : 25 लिंग : पुरुष | फोटो उपलब्ध |
| 325 | NQI2601888 | निर्वाचक का नाम : पुष्पेंद्र कुमार अहिरवार<br>पिता का नाम: हरिदयाल अहिरवार<br>गृह संख्या : 219<br>उम्र : 20 लिंग : पुरुष | फोटो उपलब्ध | 326 | GDX2130003 | निर्वाचक का नाम : कूरा<br>पिता का नाम: कन्हैया<br>गृह संख्या : 220<br>उम्र : 67 लिंग : पुरुष                  | फोटो उपलब्ध | 327 | GDX1937242 | निर्वाचक का नाम : भागवती<br>पति का नाम: कूरा<br>गृह संख्या : 220<br>उम्र : 60 लिंग : महिला                           | फोटो उपलब्ध |
| 328 | GDX1329580 | निर्वाचक का नाम : दमरू<br>पिता का नाम: कन्हैया<br>गृह संख्या : 220<br>उम्र : 58 लिंग : पुरुष                             | फोटो उपलब्ध | 329 | GDX2355402 | निर्वाचक का नाम : छन्दीलाल<br>पिता का नाम: कूरा<br>गृह संख्या : 220<br>उम्र : 50 लिंग : पुरुष                 | फोटो उपलब्ध | 330 | GDX1329804 | निर्वाचक का नाम : लड़कू<br>पति का नाम: छन्दीलाल<br>गृह संख्या : 220<br>उम्र : 48 लिंग : महिला                        | फोटो उपलब्ध |

|     |            |  |             |     |            |  |             |     |            |  |             |
|-----|------------|--|-------------|-----|------------|--|-------------|-----|------------|--|-------------|
| 331 | NQI1971597 | निर्वाचक का नाम : विनीता<br>पति का नाम: रामनाथ<br>गृह संख्या : 220<br>उम्र : 33 लिंग : महिला                   | फोटो उपलब्ध | 332 | NQI1953603 | निर्वाचक का नाम : रामनाथ<br>पिता का नाम: दमरू<br>गृह संख्या : 220<br>उम्र : 28 लिंग : पुरुष                  | फोटो उपलब्ध | 333 | NQI2523470 | निर्वाचक का नाम : प्रकाश अहिरवार<br>पिता का नाम: दमरू अहिरवार<br>गृह संख्या : 220<br>उम्र : 23 लिंग : पुरुष  | फोटो उपलब्ध |
| 334 | NQI2458529 | निर्वाचक का नाम : अंकित अहिरवार<br>पिता का नाम: छन्दीलाल अहिरवार<br>गृह संख्या : 220<br>उम्र : 22 लिंग : पुरुष | फोटो उपलब्ध | 335 | NQI0010793 | निर्वाचक का नाम : लछमन<br>पिता का नाम: तम्मा<br>गृह संख्या : 223<br>उम्र : 67 लिंग : पुरुष                   | फोटो उपलब्ध | 336 | GDX1937796 | निर्वाचक का नाम : पुनुआ<br>पिता का नाम: तम्मा<br>गृह संख्या : 223<br>उम्र : 59 लिंग : पुरुष                  | फोटो उपलब्ध |
| 337 | GDX1329879 | निर्वाचक का नाम : धरमा<br>पिता का नाम: तम्मा<br>गृह संख्या : 223<br>उम्र : 54 लिंग : पुरुष                     | फोटो उपलब्ध | 338 | GDX1327956 | निर्वाचक का नाम : मीरादेवी<br>पति का नाम: धरमा<br>गृह संख्या : 223<br>उम्र : 53 लिंग : महिला                 | फोटो उपलब्ध | 339 | GDX1937754 | निर्वाचक का नाम : मुन्ना<br>पिता का नाम: तम्मा<br>गृह संख्या : 223<br>उम्र : 51 लिंग : पुरुष                 | फोटो उपलब्ध |
| 340 | GDX1937770 | निर्वाचक का नाम : भुरी<br>पति का नाम: मुन्ना<br>गृह संख्या : 223<br>उम्र : 50 लिंग : महिला                     | फोटो उपलब्ध | 341 | NQI1953611 | निर्वाचक का नाम : मंगल<br>पिता का नाम: लक्ष्मन<br>गृह संख्या : 223<br>उम्र : 31 लिंग : पुरुष                 | फोटो उपलब्ध | 342 | NQI2006138 | निर्वाचक का नाम : हरनारायण<br>पिता का नाम: मुन्नालाल<br>गृह संख्या : 223<br>उम्र : 30 लिंग : पुरुष           | फोटो उपलब्ध |
| 343 | NQI2006146 | निर्वाचक का नाम : अर्चना<br>पति का नाम: हरनारायण<br>गृह संख्या : 223<br>उम्र : 30 लिंग : महिला                 | फोटो उपलब्ध | 344 | NQI1953629 | निर्वाचक का नाम : हरकुंवर<br>पति का नाम: मंगल<br>गृह संख्या : 223<br>उम्र : 28 लिंग : महिला                  | फोटो उपलब्ध | 345 | NQI2519668 | निर्वाचक का नाम : ममता अहिरवार<br>पति का नाम: मलखान अहिरवार<br>गृह संख्या : 223<br>उम्र : 25 लिंग : महिला    | फोटो उपलब्ध |
| 346 | NQI2521961 | निर्वाचक का नाम : मलखान अहिरवार<br>पिता का नाम: धर्मदास अहिरवार<br>गृह संख्या : 223<br>उम्र : 23 लिंग : पुरुष  | फोटो उपलब्ध | 347 | GDX1937804 | निर्वाचक का नाम : भरोसा<br>पिता का नाम: सदुआ<br>गृह संख्या : 224<br>उम्र : 63 लिंग : पुरुष                   | फोटो उपलब्ध | 348 | GDX1937341 | निर्वाचक का नाम : पुक्खन<br>पिता का नाम: परमानन्द<br>गृह संख्या : 224<br>उम्र : 56 लिंग : महिला              | फोटो उपलब्ध |
| 349 | GDX1199041 | निर्वाचक का नाम : खचोरेलाल<br>पिता का नाम: भरोसे<br>गृह संख्या : 224<br>उम्र : 41 लिंग : पुरुष                 | फोटो उपलब्ध | 350 | GDX1329846 | निर्वाचक का नाम : सुनीता<br>पति का नाम: खचोरेलाल<br>गृह संख्या : 224<br>उम्र : 39 लिंग : महिला               | फोटो उपलब्ध | 351 | NQI1953637 | निर्वाचक का नाम : हरप्रसाद<br>पिता का नाम: भरोसे<br>गृह संख्या : 224<br>उम्र : 35 लिंग : पुरुष               | फोटो उपलब्ध |
| 352 | NQI1593102 | निर्वाचक का नाम : रामकुंवर<br>पति का नाम: हरप्रसाद<br>गृह संख्या : 224<br>उम्र : 34 लिंग : महिला               | फोटो उपलब्ध | 353 | NQI2517852 | निर्वाचक का नाम : शिवकुंवर अहिरवार<br>पति का नाम: कमतू अहिरवार<br>गृह संख्या : 224<br>उम्र : 29 लिंग : महिला | फोटो उपलब्ध | 354 | NQI2539740 | निर्वाचक का नाम : कमतू अहिरवार<br>पिता का नाम: परमानंद अहिरवार<br>गृह संख्या : 224<br>उम्र : 28 लिंग : पुरुष | फोटो उपलब्ध |
| 355 | NQI2551984 | निर्वाचक का नाम : मनीषा अहिरवार<br>पति का नाम: मनीष अहिरवार<br>गृह संख्या : 224<br>उम्र : 23 लिंग : महिला      | फोटो उपलब्ध | 356 | NQI2535409 | निर्वाचक का नाम : मनीष अहिरवार<br>पिता का नाम: परमानंद अहिरवार<br>गृह संख्या : 224<br>उम्र : 23 लिंग : पुरुष | फोटो उपलब्ध | 357 | NQI2519767 | निर्वाचक का नाम : सोनू अहिरवार<br>पिता का नाम: खच्छू अहिरवार<br>गृह संख्या : 224<br>उम्र : 22 लिंग : पुरुष   | फोटो उपलब्ध |
| 358 | GDX1937440 | निर्वाचक का नाम : हरकू<br>पति का नाम: मन्तू<br>गृह संख्या : 226<br>उम्र : 71 लिंग : महिला                      | फोटो उपलब्ध | 359 | GDX1937762 | निर्वाचक का नाम : रामगोपाल<br>पिता का नाम: हरपा<br>गृह संख्या : 226<br>उम्र : 64 लिंग : पुरुष                | फोटो उपलब्ध | 360 | GDX1937432 | निर्वाचक का नाम : हरगोबिन्द<br>पिता का नाम: हरपा<br>गृह संख्या : 226<br>उम्र : 59 लिंग : पुरुष               | फोटो उपलब्ध |

|     |            |  |             |     |            |   |             |     |            |  |             |
|-----|------------|--|-------------|-----|------------|---|-------------|-----|------------|--|-------------|
| 361 | GDX1937424 | निर्वाचक का नाम : राकेश<br>पिता का नाम: मन्मूलाल<br>गृह संख्या : 226<br>उम्र : 47 लिंग : पुरुष                   | फोटो उपलब्ध | 362 | NQI2157287 | निर्वाचक का नाम : शांति देवी अहिरवार<br>पिता का नाम: राकेश अहिरवार<br>गृह संख्या : 226<br>उम्र : 43 लिंग : पुरुष      | फोटो उपलब्ध | 363 | GDX1199017 | निर्वाचक का नाम : कैलाश<br>पिता का नाम: मन्मूलाल<br>गृह संख्या : 226<br>उम्र : 41 लिंग : पुरुष                     | फोटो उपलब्ध |
| 364 | NQI0623447 | निर्वाचक का नाम : भूमानीबाई<br>पति का नाम: कैलाश<br>गृह संख्या : 226<br>उम्र : 39 लिंग : महिला                   | फोटो उपलब्ध | 365 | NQI2648624 | निर्वाचक का नाम : प्रेम बाई अहिरवार<br>पति का नाम: अर्जुन कुमार अहिरवार<br>गृह संख्या : 226<br>उम्र : 25 लिंग : महिला | फोटो उपलब्ध | 366 | NQI2488419 | निर्वाचक का नाम : अर्जुन कुमार अहिरवार<br>पिता का नाम: कैलाश अहिरवार<br>गृह संख्या : 226<br>उम्र : 22 लिंग : पुरुष | फोटो उपलब्ध |
| 367 | NQI2488450 | निर्वाचक का नाम : सुरज कुमार अहिरवार<br>पिता का नाम: राकेश अहिरवार<br>गृह संख्या : 226<br>उम्र : 22 लिंग : पुरुष | फोटो उपलब्ध | 368 | NQI2488534 | निर्वाचक का नाम : रामदेवी अहिरवार<br>पति का नाम: सुरज कुमार अहिरवार<br>गृह संख्या : 226<br>उम्र : 22 लिंग : महिला     | फोटो उपलब्ध | 369 | NQI2706307 | निर्वाचक का नाम : अजय अहिरवार<br>पिता का नाम: कैलाश अहिरवार<br>गृह संख्या : 226<br>उम्र : 19 लिंग : पुरुष          | फोटो उपलब्ध |
| 370 | GDX1936202 | निर्वाचक का नाम : डरूवा<br>पिता का नाम: छत्ता<br>गृह संख्या : 227<br>उम्र : 67 लिंग : पुरुष                      | फोटो उपलब्ध | 371 | GDX1937119 | निर्वाचक का नाम : रामा<br>पति का नाम: डरूवा<br>गृह संख्या : 227<br>उम्र : 62 लिंग : महिला                             | फोटो उपलब्ध | 372 | GDX1937184 | निर्वाचक का नाम : राजकुमारी<br>पति का नाम: प्रेमलाल<br>गृह संख्या : 227<br>उम्र : 58 लिंग : महिला                  | फोटो उपलब्ध |
| 373 | NQI2016699 | निर्वाचक का नाम : सन्तोष<br>पिता का नाम: छत्ता<br>गृह संख्या : 227<br>उम्र : 53 लिंग : पुरुष                     | फोटो उपलब्ध | 374 | NQI2016681 | निर्वाचक का नाम : लड़कू<br>पति का नाम: सन्तोष<br>गृह संख्या : 227<br>उम्र : 50 लिंग : महिला                           | फोटो उपलब्ध | 375 | GDX1937168 | निर्वाचक का नाम : गोविन्ददास<br>पिता का नाम: छत्ता<br>गृह संख्या : 227<br>उम्र : 49 लिंग : पुरुष                   | फोटो उपलब्ध |
| 376 | GDX1937176 | निर्वाचक का नाम : फूला<br>पति का नाम: गोविन्ददास<br>गृह संख्या : 227<br>उम्र : 48 लिंग : महिला                   | फोटो उपलब्ध | 377 | NQI1920172 | निर्वाचक का नाम : महेश अहिरवार<br>पिता का नाम: डरू अहिरवार<br>गृह संख्या : 227<br>उम्र : 39 लिंग : पुरुष              | फोटो उपलब्ध | 378 | NQI1920149 | निर्वाचक का नाम : ग्यादीन अहिरवार<br>पिता का नाम: डरू<br>गृह संख्या : 227<br>उम्र : 37 लिंग : पुरुष                | फोटो उपलब्ध |
| 379 | NQI1920156 | निर्वाचक का नाम : सावित्री अहिरवार<br>पति का नाम: महेश अहिरवार<br>गृह संख्या : 227<br>उम्र : 35 लिंग : महिला     | फोटो उपलब्ध | 380 | NQI1858448 | निर्वाचक का नाम : आशीष<br>पिता का नाम: संतोष<br>गृह संख्या : २२७<br>उम्र : 32 लिंग : पुरुष                            | फोटो उपलब्ध | 381 | NQI1920164 | निर्वाचक का नाम : आरती अहिरवार<br>पति का नाम: ग्यादीन अहिरवार<br>गृह संख्या : 227<br>उम्र : 31 लिंग : महिला        | फोटो उपलब्ध |
| 382 | NQI2006161 | निर्वाचक का नाम : राजकुमारी<br>पति का नाम: अरविन्द्र कुमार<br>गृह संख्या : 227<br>उम्र : 31 लिंग : महिला         | फोटो उपलब्ध | 383 | NQI2006153 | निर्वाचक का नाम : अरविन्द्र कुमार<br>पिता का नाम: संतोष<br>गृह संख्या : 227<br>उम्र : 27 लिंग : पुरुष                 | फोटो उपलब्ध | 384 | NQI2006187 | निर्वाचक का नाम : धर्मेन्द्र कुमार<br>पिता का नाम: संतोष<br>गृह संख्या : 227<br>उम्र : 27 लिंग : पुरुष             | फोटो उपलब्ध |
| 385 | NQI2006179 | निर्वाचक का नाम : रानी<br>पति का नाम: आशीष<br>गृह संख्या : 227<br>उम्र : 27 लिंग : महिला                         | फोटो उपलब्ध | 386 | NQI2414035 | निर्वाचक का नाम : बाल मुकुंद अहिरवार<br>पिता का नाम: गोविंदास अहिरवार<br>गृह संख्या : 227<br>उम्र : 23 लिंग : पुरुष   | फोटो उपलब्ध | 387 | NQI1991827 | निर्वाचक का नाम : काशीराम<br>पति का नाम: प्रेमनारायण<br>गृह संख्या : 228<br>उम्र : 38 लिंग : महिला                 | फोटो उपलब्ध |
| 388 | NQI1991850 | निर्वाचक का नाम : अंगूरी<br>पति का नाम: काशीराम<br>गृह संख्या : 228<br>उम्र : 35 लिंग : महिला                    | फोटो उपलब्ध | 389 | NQI1991835 | निर्वाचक का नाम : जगेन्द्र<br>पिता का नाम: प्रेमलाल<br>गृह संख्या : 229<br>उम्र : 37 लिंग : पुरुष                     | फोटो उपलब्ध | 390 | NQI1991843 | निर्वाचक का नाम : रती देवी<br>पति का नाम: जगेन्द्र<br>गृह संख्या : 229<br>उम्र : 35 लिंग : महिला                   | फोटो उपलब्ध |

|  |                           |  |                           |  |                           |
|--|---------------------------|--|---------------------------|--|---------------------------|
| 391<br>निर्वाचक का नाम : चेतू<br>पिता का नाम: सुन्ना<br>गृह संख्या : 230<br>उम्र : 64 लिंग : पुरुष             | GDX1937135<br>फोटो उपलब्ध | 392<br>निर्वाचक का नाम : सगुन<br>पिता का नाम: सुन्ना<br>गृह संख्या : 230<br>उम्र : 59 लिंग : पुरुष               | GDX1937143<br>फोटो उपलब्ध | 393<br>निर्वाचक का नाम : शीला<br>पति का नाम: सगुन<br>गृह संख्या : 230<br>उम्र : 57 लिंग : महिला                          | GDX1937150<br>फोटो उपलब्ध |
| 394<br>निर्वाचक का नाम : हरचरन<br>पिता का नाम: सुन्ना<br>गृह संख्या : 230<br>उम्र : 53 लिंग : पुरुष            | NQI0623173<br>फोटो उपलब्ध | 395<br>निर्वाचक का नाम : पाना<br>पति का नाम: हरचरन<br>गृह संख्या : 230<br>उम्र : 51 लिंग : महिला                 | NQI0623454<br>फोटो उपलब्ध | 396<br>निर्वाचक का नाम : प्रीतमलाल<br>पिता का नाम: सगुनलाल<br>गृह संख्या : 230<br>उम्र : 39 लिंग : पुरुष                 | NQI1366913<br>फोटो उपलब्ध |
| 397<br>निर्वाचक का नाम : खिल्लन<br>पति का नाम: प्रीतमलाल<br>गृह संख्या : 230<br>उम्र : 35 लिंग : महिला         | NQI1367028<br>फोटो उपलब्ध | 398<br>निर्वाचक का नाम : ठाकुरदास<br>पिता का नाम: सगुनलाल<br>गृह संख्या : 230<br>उम्र : 34 लिंग : पुरुष          | NQI1366921<br>फोटो उपलब्ध | 399<br>निर्वाचक का नाम : राजेश<br>पिता का नाम: हरचरन<br>गृह संख्या : 230<br>उम्र : 30 लिंग : पुरुष                       | NQI1991868<br>फोटो उपलब्ध |
| 400<br>निर्वाचक का नाम : सुशीला<br>पति का नाम: ठाकुरदास<br>गृह संख्या : 230<br>उम्र : 30 लिंग : महिला          | NQI1953645<br>फोटो उपलब्ध | 401<br>निर्वाचक का नाम : सुजाता<br>पति का नाम: राजेश<br>गृह संख्या : 230<br>उम्र : 28 लिंग : महिला               | NQI1991876<br>फोटो उपलब्ध | 402<br>निर्वाचक का नाम : किरन देवी अहिरवार<br>पिता का नाम: हरचरन अहिरवार<br>गृह संख्या : 230<br>उम्र : 26 लिंग : पुरुष   | NQI2155414<br>फोटो उपलब्ध |
| 403<br>निर्वाचक का नाम : रामपाल<br>पिता का नाम: नधुआ<br>गृह संख्या : 236<br>उम्र : 43 लिंग : पुरुष             | NQI0623553<br>फोटो उपलब्ध | 404<br>निर्वाचक का नाम : सुनीता<br>पति का नाम: रामपाल<br>गृह संख्या : 236<br>उम्र : 39 लिंग : महिला              | GDX1589084<br>फोटो उपलब्ध | 405<br>निर्वाचक का नाम : संजीव भैया अहिरवार<br>पिता का नाम: रामपाल अहिरवार<br>गृह संख्या : 236<br>उम्र : 24 लिंग : पुरुष | NQI2413995<br>फोटो उपलब्ध |
| 406<br>निर्वाचक का नाम : बृजलाल<br>पिता का नाम: नाथुराम<br>गृह संख्या : 237<br>उम्र : 65 लिंग : पुरुष          | NQI1991884<br>फोटो उपलब्ध | 407<br>निर्वाचक का नाम : हल्की<br>पति का नाम: रामलाल<br>गृह संख्या : 237<br>उम्र : 52 लिंग : महिला               | GDX1937200<br>फोटो उपलब्ध | 408<br>निर्वाचक का नाम : बारेलाल<br>पिता का नाम: नधुआ<br>गृह संख्या : 237<br>उम्र : 51 लिंग : पुरुष                      | GDX1937218<br>फोटो उपलब्ध |
| 409<br>निर्वाचक का नाम : कुसम<br>पति का नाम: बारेलाल<br>गृह संख्या : 237<br>उम्र : 49 लिंग : महिला             | GDX1937226<br>फोटो उपलब्ध | 410<br>निर्वाचक का नाम : आशाराम<br>पिता का नाम: नाथूराम<br>गृह संख्या : 237<br>उम्र : 42 लिंग : पुरुष            | GDX1911239<br>फोटो उपलब्ध | 411<br>निर्वाचक का नाम : रामदेवी<br>पति का नाम: आशाराम<br>गृह संख्या : 237<br>उम्र : 40 लिंग : महिला                     | GDX1829076<br>फोटो उपलब्ध |
| 412<br>निर्वाचक का नाम : रविकांत<br>पिता का नाम: रामलाल<br>गृह संख्या : २३७<br>उम्र : 32 लिंग : पुरुष          | NQI1858513<br>फोटो उपलब्ध | 413<br>निर्वाचक का नाम : गजेन्द्र<br>पिता का नाम: बारेलाल<br>गृह संख्या : 237<br>उम्र : 30 लिंग : पुरुष          | NQI1953470<br>फोटो उपलब्ध | 414<br>निर्वाचक का नाम : लछमी अहिरवार<br>पति का नाम: गजेन्द्र अहिरवार<br>गृह संख्या : 237<br>उम्र : 30 लिंग : महिला      | NQI2155448<br>फोटो उपलब्ध |
| 415<br>निर्वाचक का नाम : रोशनी<br>पति का नाम: रविकांत<br>गृह संख्या : 237<br>उम्र : 28 लिंग : महिला            | NQI1953447<br>फोटो उपलब्ध | 416<br>निर्वाचक का नाम : सरोज देवी अहिरवार<br>पति का नाम: भूचेंद्र<br>गृह संख्या : 237<br>उम्र : 28 लिंग : महिला | NQI2239408<br>फोटो उपलब्ध | 417<br>निर्वाचक का नाम : भूपेंद्र अहिरवार<br>पिता का नाम: बारेलाल<br>गृह संख्या : 237<br>उम्र : 27 लिंग : पुरुष          | NQI2239390<br>फोटो उपलब्ध |
| 418<br>निर्वाचक का नाम : रामकुँवर अहिरवार<br>पति का नाम: शिवदयाल<br>गृह संख्या : 238<br>उम्र : 79 लिंग : महिला | GDX1937077<br>फोटो उपलब्ध | 419<br>निर्वाचक का नाम : रमेश<br>पिता का नाम: शिवदयाल<br>गृह संख्या : 238<br>उम्र : 59 लिंग : पुरुष              | GDX2355436<br>फोटो उपलब्ध | 420<br>निर्वाचक का नाम : कमला<br>पति का नाम: रमेश<br>गृह संख्या : 238<br>उम्र : 57 लिंग : महिला                          | GDX2355444<br>फोटो उपलब्ध |

|     |            |  |             |     |            |   |             |     |            |  |             |
|-----|------------|--|-------------|-----|------------|---|-------------|-----|------------|--|-------------|
| 421 | GDX1328665 | निर्वाचक का नाम : रंजीत सिंह अहिरवार<br>पिता का नाम: शिवदयाल अहिरवार<br>गृह संख्या : 238<br>उम्र : 47 लिंग : पुरुष | फोटो उपलब्ध | 422 | NQI0101782 | निर्वाचक का नाम : अनुपूर्णा अहिरवार<br>पति का नाम: रंजीत सिंह अहिरवार<br>गृह संख्या : 238<br>उम्र : 39 लिंग : महिला   | फोटो उपलब्ध | 423 | GDX1590298 | निर्वाचक का नाम : रघुराज<br>पिता का नाम: रमेश<br>गृह संख्या : 238<br>उम्र : 37 लिंग : पुरुष                            | फोटो उपलब्ध |
| 424 | NQI2158848 | निर्वाचक का नाम : सविता देवी अहिरवार<br>पति का नाम: रघुराज अहिरवार<br>गृह संख्या : 238<br>उम्र : 31 लिंग : महिला   | फोटो उपलब्ध | 425 | NQI1971332 | निर्वाचक का नाम : रूद्र प्रताप<br>पिता का नाम: रमेश प्रसाद<br>गृह संख्या : 238<br>उम्र : 30 लिंग : पुरुष              | फोटो उपलब्ध | 426 | GDX1773621 | निर्वाचक का नाम : बैनीबाई<br>पति का नाम: रामचरन<br>गृह संख्या : 240<br>उम्र : 54 लिंग : महिला                          | फोटो उपलब्ध |
| 427 | NQI0501064 | निर्वाचक का नाम : तुलसीदास<br>पिता का नाम: रामचरण<br>गृह संख्या : 240<br>उम्र : 36 लिंग : पुरुष                    | फोटो उपलब्ध | 428 | NQI1593193 | निर्वाचक का नाम : रामसखी<br>पति का नाम: तुलसीदास<br>गृह संख्या : 240<br>उम्र : 36 लिंग : महिला                        | फोटो उपलब्ध | 429 | NQI1593201 | निर्वाचक का नाम : कैलाश<br>पिता का नाम: रामचरन<br>गृह संख्या : 240<br>उम्र : 35 लिंग : पुरुष                           | फोटो उपलब्ध |
| 430 | NQI1953454 | निर्वाचक का नाम : रेखा<br>पति का नाम: कैलाश<br>गृह संख्या : 240<br>उम्र : 34 लिंग : महिला                          | फोटो उपलब्ध | 431 | NQI2619112 | निर्वाचक का नाम : अर्चना अहिरवार<br>पति का नाम: सुरेन्द्र कुमार अहिरवार<br>गृह संख्या : 240<br>उम्र : 32 लिंग : महिला | फोटो उपलब्ध | 432 | NQI1593219 | निर्वाचक का नाम : सुरेन्द्र कुमार अहिरवार<br>पिता का नाम: रामचरन अहिरवार<br>गृह संख्या : 240<br>उम्र : 31 लिंग : पुरुष | फोटो उपलब्ध |
| 433 | GDX1937259 | निर्वाचक का नाम : रामसहाय<br>पिता का नाम: ठलुआ<br>गृह संख्या : 241<br>उम्र : 63 लिंग : पुरुष                       | फोटो उपलब्ध | 434 | GDX2130029 | निर्वाचक का नाम : पतिया<br>पति का नाम: रामसहाय<br>गृह संख्या : 241<br>उम्र : 61 लिंग : महिला                          | फोटो उपलब्ध | 435 | GDX1198183 | निर्वाचक का नाम : आशाराम<br>पिता का नाम: रामसहाय<br>गृह संख्या : 241<br>उम्र : 39 लिंग : पुरुष                         | फोटो उपलब्ध |
| 436 | NQI1593284 | निर्वाचक का नाम : अर्चना<br>पति का नाम: आशाराम<br>गृह संख्या : 241<br>उम्र : 38 लिंग : महिला                       | फोटो उपलब्ध | 437 | NQI1953462 | निर्वाचक का नाम : हेमलता<br>पति का नाम: जगदीश<br>गृह संख्या : 241<br>उम्र : 32 लिंग : महिला                           | फोटो उपलब्ध | 438 | NQI1593375 | निर्वाचक का नाम : जगदीश प्रसाद अहिरवार<br>पिता का नाम: रामसहाय<br>गृह संख्या : 241<br>उम्र : 32 लिंग : पुरुष           | फोटो उपलब्ध |
| 439 | NQI1953488 | निर्वाचक का नाम : कमलेश कुमार<br>पिता का नाम: रामसहाय<br>गृह संख्या : 241<br>उम्र : 28 लिंग : पुरुष                | फोटो उपलब्ध | 440 | GDX1937267 | निर्वाचक का नाम : शुक्लाल<br>पिता का नाम: ठलुआ<br>गृह संख्या : 242<br>उम्र : 67 लिंग : पुरुष                          | फोटो उपलब्ध | 441 | GDX2130011 | निर्वाचक का नाम : श्यामबाई<br>पति का नाम: शुक्लाल<br>गृह संख्या : 242<br>उम्र : 64 लिंग : महिला                        | फोटो उपलब्ध |
| 442 | GDX1589092 | निर्वाचक का नाम : प्रेमलाल<br>पिता का नाम: सुखलाल<br>गृह संख्या : 242<br>उम्र : 43 लिंग : पुरुष                    | फोटो उपलब्ध | 443 | GDX1589100 | निर्वाचक का नाम : धनश्यामदास<br>पिता का नाम: सुखलाल<br>गृह संख्या : 242<br>उम्र : 41 लिंग : पुरुष                     | फोटो उपलब्ध | 444 | GDX1589118 | निर्वाचक का नाम : राजकुमारी<br>पति का नाम: धनश्यामदास<br>गृह संख्या : 242<br>उम्र : 39 लिंग : महिला                    | फोटो उपलब्ध |
| 445 | NQI1102300 | निर्वाचक का नाम : रामसखी<br>पति का नाम: प्रेमलाल<br>गृह संख्या : 242<br>उम्र : 39 लिंग : महिला                     | फोटो उपलब्ध | 446 | NQI1593367 | निर्वाचक का नाम : कस्तूरी<br>पति का नाम: सीताराम<br>गृह संख्या : 242<br>उम्र : 34 लिंग : महिला                        | फोटो उपलब्ध | 447 | NQI2488625 | निर्वाचक का नाम : उपेंद्र कुमार अहिरवार<br>पिता का नाम: प्रेमलाल अहिरवार<br>गृह संख्या : 242<br>उम्र : 24 लिंग : पुरुष | फोटो उपलब्ध |
| 448 | NQI2648608 | निर्वाचक का नाम : नेहा अहिरवार<br>पति का नाम: उपेंद्र कुमार अहिरवार<br>गृह संख्या : 242<br>उम्र : 23 लिंग : महिला  | फोटो उपलब्ध | 449 | NQI1102292 | निर्वाचक का नाम : कचन<br>पति का नाम: चउदा<br>गृह संख्या : 244<br>उम्र : 74 लिंग : महिला                               | फोटो उपलब्ध | 450 | GDX1773613 | निर्वाचक का नाम : कमलेश<br>पिता का नाम: चउदे<br>गृह संख्या : 244<br>उम्र : 41 लिंग : पुरुष                             | फोटो उपलब्ध |

|     |            |   |             |       |            |   |             |     |            |   |             |
|-----|------------|---|-------------|-------|------------|---|-------------|-----|------------|---|-------------|
| 451 | NQI1593342 | निर्वाचक का नाम : रामप्रसाद<br>पिता का नाम: चउदा<br>गृह संख्या : 244<br>उम्र : 33 लिंग : पुरुष                      | फोटो उपलब्ध | 452   | NQI2186567 | निर्वाचक का नाम : रामदेवी<br>पति का नाम: कमलेश<br>गृह संख्या : 244<br>उम्र : 29 लिंग : महिला                          | फोटो उपलब्ध | 453 | NQI2186534 | निर्वाचक का नाम : रविता<br>पति का नाम: रामसाद<br>गृह संख्या : 244<br>उम्र : 26 लिंग : महिला                         | फोटो उपलब्ध |
| 454 | NQI2158863 | निर्वाचक का नाम : इरफान खान<br>पिता का नाम: रहमत खान<br>गृह संख्या : 245<br>उम्र : 31 लिंग : पुरुष                  | फोटो उपलब्ध | 455   | NQI2155653 | निर्वाचक का नाम : ज़रीना बानो<br>पति का नाम: इरफान खान<br>गृह संख्या : 245<br>उम्र : 28 लिंग : महिला                  | फोटो उपलब्ध | 456 | NQI2158905 | निर्वाचक का नाम : इब्रान खान<br>पिता का नाम: रहमत खान<br>गृह संख्या : 245<br>उम्र : 27 लिंग : पुरुष                 | फोटो उपलब्ध |
| 457 | GDX1937697 | निर्वाचक का नाम : वीरेन्द्रकुमार<br>पिता का नाम: रामसहाय<br>गृह संख्या : 246<br>उम्र : 57 लिंग : पुरुष              | फोटो उपलब्ध | 458   | GDX1937788 | निर्वाचक का नाम : राममूर्ति पटेरिया<br>पति का नाम: राजकुमार<br>गृह संख्या : 248<br>उम्र : 66 लिंग : महिला             | फोटो उपलब्ध | 459 | GDX1935899 | निर्वाचक का नाम : राजकुमार<br>पिता का नाम: भगवानदास<br>गृह संख्या : 248<br>उम्र : 60 लिंग : पुरुष                   | फोटो उपलब्ध |
| 460 | GDX1198555 | निर्वाचक का नाम : बलविन्द्रकुमार<br>पिता का नाम: राजकुमार<br>गृह संख्या : 248<br>उम्र : 41 लिंग : पुरुष             | फोटो उपलब्ध | 461   | NQI1749167 | निर्वाचक का नाम : राघवेन्द्र<br>पिता का नाम: राजकुमार<br>गृह संख्या : 248<br>उम्र : 40 लिंग : पुरुष                   | फोटो उपलब्ध | 462 | NQI0623363 | निर्वाचक का नाम : गोविन्ददास<br>पिता का नाम: राजकुमार<br>गृह संख्या : 248<br>उम्र : 36 लिंग : पुरुष                 | फोटो उपलब्ध |
| 463 | NQI2418390 | निर्वाचक का नाम : रागनी पटेरिया<br>पति का नाम: पंकज कुमार पटेरिया<br>गृह संख्या : 249<br>उम्र : 35 लिंग : महिला     | फोटो उपलब्ध | 464   | GDX1937549 | निर्वाचक का नाम : शांतिबाई<br>पति का नाम: नारायणदास<br>गृह संख्या : 251<br>उम्र : 89 लिंग : महिला                     | फोटो उपलब्ध | 465 | NQI2715647 | निर्वाचक का नाम : विनोदभाई पाठक<br>पिता का नाम: नारायणदास पाठक<br>गृह संख्या : 251<br>उम्र : 57 लिंग : पुरुष        | फोटो उपलब्ध |
| 466 | NQI2715399 | निर्वाचक का नाम : उर्मिलाबेन पाठक<br>पति का नाम: विनोदभाई पाठक<br>गृह संख्या : 251<br>उम्र : 51 लिंग : महिला        | फोटो उपलब्ध | 467   | GDX1829092 | निर्वाचक का नाम : बिजयकुमार<br>पिता का नाम: नारयणदास<br>गृह संख्या : 251<br>उम्र : 48 लिंग : पुरुष                    | फोटो उपलब्ध | 468 | GDX2251577 | निर्वाचक का नाम : ज्ञासी<br>पिता का नाम: वल्दू<br>गृह संख्या : 252<br>उम्र : 68 लिंग : पुरुष                        | फोटो उपलब्ध |
| 469 | NQI0623025 | निर्वाचक का नाम : रामा<br>पति का नाम: ज्ञासी<br>गृह संख्या : 252<br>उम्र : 68 लिंग : महिला                          | फोटो उपलब्ध | 470   | GDX1199686 | निर्वाचक का नाम : संतोषकुमार<br>पिता का नाम: ग्यासी<br>गृह संख्या : 252<br>उम्र : 43 लिंग : पुरुष                     | फोटो उपलब्ध | 471 | GDX1589126 | निर्वाचक का नाम : सखीदेवी<br>पति का नाम: संतोषकुमार<br>गृह संख्या : 252<br>उम्र : 41 लिंग : महिला                   | फोटो उपलब्ध |
| 472 | GDX1937648 | निर्वाचक का नाम : सीताराम<br>पिता का नाम: परसादी<br>गृह संख्या : 254<br>उम्र : 62 लिंग : पुरुष                      | फोटो उपलब्ध | 473   | GDX1937655 | निर्वाचक का नाम : लली<br>पति का नाम: सीताराम<br>गृह संख्या : 254<br>उम्र : 60 लिंग : महिला                            | फोटो उपलब्ध | 474 | NQI2407666 | निर्वाचक का नाम : अखलेश विश्वकर्मा<br>पिता का नाम: सीताराम विश्वकर्मा<br>गृह संख्या : 254<br>उम्र : 33 लिंग : पुरुष | फोटो उपलब्ध |
| 475 | NQI2407633 | निर्वाचक का नाम : रितेश विश्वकर्मा<br>पिता का नाम: सीताराम विश्वकर्मा<br>गृह संख्या : 254<br>उम्र : 31 लिंग : पुरुष | फोटो उपलब्ध | 476   | NQI2407674 | निर्वाचक का नाम : सविता देवी विश्वकर्मा<br>पति का नाम: रितेश विश्वकर्मा<br>गृह संख्या : 254<br>उम्र : 27 लिंग : महिला | फोटो उपलब्ध | 477 | GDX2251569 | निर्वाचक का नाम : मथरा<br>पिता का नाम: हल्काई<br>गृह संख्या : 255<br>उम्र : 57 लिंग : पुरुष                         | फोटो उपलब्ध |
| 478 | GDX1937630 | निर्वाचक का नाम : कौशिल्या<br>पति का नाम: मथरा<br>गृह संख्या : 255<br>उम्र : 54 लिंग : महिला                        | फोटो उपलब्ध | # 479 | NQI1953496 | निर्वाचक का नाम : देवेंद्र विश्वकर्मा<br>पिता का नाम: मथुरा विश्वकर्मा<br>गृह संख्या : 255<br>उम्र : 34 लिंग : पुरुष  | फोटो उपलब्ध | 480 | NQI1991769 | निर्वाचक का नाम : शैलेन्द्र कुमार<br>पिता का नाम: मथुरा प्रसाद<br>गृह संख्या : 255<br>उम्र : 31 लिंग : पुरुष        | फोटो उपलब्ध |

|   |                           |   |                           |  |                           |
|---|---------------------------|---|---------------------------|--|---------------------------|
| 481<br>निर्वाचक का नाम : पूनम देवी<br>पति का नाम: देवेन्द्र<br>गृह संख्या : 255<br>उम्र : 29 लिंग : महिला     | NQI1953504<br>फोटो उपलब्ध | 482<br>निर्वाचक का नाम : ज्योति देवी<br>पति का नाम: शीलेन्द्र<br>गृह संख्या : 255<br>उम्र : 29 लिंग : महिला   | NQI1991777<br>फोटो उपलब्ध | 483<br>निर्वाचक का नाम : भैयालाल<br>पिता का नाम: हल्का<br>गृह संख्या : 256<br>उम्र : 67 लिंग : पुरुष       | GDX2251536<br>फोटो उपलब्ध |
| 484<br>निर्वाचक का नाम : वती<br>पति का नाम: भैयालाल<br>गृह संख्या : 256<br>उम्र : 64 लिंग : महिला             | GDX2251510<br>फोटो उपलब्ध | 485<br>निर्वाचक का नाम : अमान<br>पिता का नाम: भैया लाल<br>गृह संख्या : 256<br>उम्र : 44 लिंग : पुरुष          | GDX1198399<br>फोटो उपलब्ध | 486<br>निर्वाचक का नाम : रामदेवी<br>पति का नाम: अमान<br>गृह संख्या : 256<br>उम्र : 42 लिंग : महिला         | GDX1198407<br>फोटो उपलब्ध |
| 487<br>निर्वाचक का नाम : शकूरखां<br>पिता का नाम: गनेशखां<br>गृह संख्या : 257<br>उम्र : 67 लिंग : पुरुष        | GDX2251452<br>फोटो उपलब्ध | 488<br>निर्वाचक का नाम : रडसा<br>पति का नाम: सकूरखां<br>गृह संख्या : 257<br>उम्र : 67 लिंग : महिला            | GDX1937515<br>फोटो उपलब्ध | 489<br>निर्वाचक का नाम : रसीदखां<br>पिता का नाम: सकूरखां<br>गृह संख्या : 257<br>उम्र : 48 लिंग : पुरुष     | GDX1937614<br>फोटो उपलब्ध |
| 490<br>निर्वाचक का नाम : सिताराबानो<br>पति का नाम: रसीदखां<br>गृह संख्या : 257<br>उम्र : 43 लिंग : महिला      | GDX1199322<br>फोटो उपलब्ध | 491<br>निर्वाचक का नाम : नपीस<br>पिता का नाम: सकूर<br>गृह संख्या : 257<br>उम्र : 35 लिंग : पुरुष              | NQI1971340<br>फोटो उपलब्ध | 492<br>निर्वाचक का नाम : रेशमा खातून<br>पति का नाम: नापीस खा<br>गृह संख्या : 257<br>उम्र : 27 लिंग : महिला | NQI2155216<br>फोटो उपलब्ध |
| 493<br>निर्वाचक का नाम : शाहीन निशा कादरीन<br>पिता का नाम: रशीद<br>गृह संख्या : 257<br>उम्र : 24 लिंग : महिला | NQI2308294<br>फोटो उपलब्ध | 494<br>निर्वाचक का नाम : उवेश रज़ा खान<br>पिता का नाम: रशीद खान<br>गृह संख्या : 257<br>उम्र : 21 लिंग : पुरुष | NQI2558195<br>फोटो उपलब्ध | 495<br>निर्वाचक का नाम : लखनलाल<br>पिता का नाम: जगन्नाथ<br>गृह संख्या : 259<br>उम्र : 67 लिंग : पुरुष      | GDX1937481<br>फोटो उपलब्ध |
| 496<br>निर्वाचक का नाम : मिथला<br>पति का नाम: लखनलाल<br>गृह संख्या : 259<br>उम्र : 64 लिंग : महिला            | GDX1937499<br>फोटो उपलब्ध | 497<br>निर्वाचक का नाम : अंकित कुमार<br>पिता का नाम: लखनलाल<br>गृह संख्या : 259<br>उम्र : 41 लिंग : पुरुष     | GDX1198985<br>फोटो उपलब्ध | 498<br>निर्वाचक का नाम : अनुन<br>पिता का नाम: लखनलाल<br>गृह संख्या : 259<br>उम्र : 36 लिंग : पुरुष         | NQI1708759<br>फोटो उपलब्ध |
| 499<br>निर्वाचक का नाम : निति नायक<br>पति का नाम: अनुप नायक<br>गृह संख्या : 259<br>उम्र : 32 लिंग : महिला     | NQI2352466<br>फोटो उपलब्ध | 500<br>निर्वाचक का नाम : जयराम<br>पिता का नाम: हल्का<br>गृह संख्या : 260<br>उम्र : 72 लिंग : पुरुष            | GDX1937523<br>फोटो उपलब्ध | 501<br>निर्वाचक का नाम : लड्डिया<br>पति का नाम: जयराम<br>गृह संख्या : 260<br>उम्र : 71 लिंग : महिला        | GDX1199462<br>फोटो उपलब्ध |
| 502<br>निर्वाचक का नाम : लखन<br>पिता का नाम: जयराम<br>गृह संख्या : 260<br>उम्र : 45 लिंग : पुरुष              | GDX1199454<br>फोटो उपलब्ध | 503<br>निर्वाचक का नाम : रानी<br>पति का नाम: लखन<br>गृह संख्या : 260<br>उम्र : 44 लिंग : महिला                | GDX1589134<br>फोटो उपलब्ध | 504<br>निर्वाचक का नाम : जगदीश<br>पिता का नाम: जयराम<br>गृह संख्या : 260<br>उम्र : 36 लिंग : पुरुष         | NQI1881283<br>फोटो उपलब्ध |
| 505<br>निर्वाचक का नाम : मानकुंवर<br>पति का नाम: जगदीश<br>गृह संख्या : 260<br>उम्र : 34 लिंग : महिला          | NQI1881267<br>फोटो उपलब्ध | 506<br>निर्वाचक का नाम : मोहनलाल<br>पिता का नाम: सेवादीन<br>गृह संख्या : 261<br>उम्र : 68 लिंग : पुरुष        | GDX1937564<br>फोटो उपलब्ध | 507<br>निर्वाचक का नाम : पार्वती<br>पति का नाम: मोहनलाल<br>गृह संख्या : 261<br>उम्र : 65 लिंग : महिला      | GDX1937572<br>फोटो उपलब्ध |
| 508<br>निर्वाचक का नाम : वर्षा<br>पति का नाम: रमेश<br>गृह संख्या : 261<br>उम्र : 46 लिंग : महिला              | GDX1589142<br>फोटो उपलब्ध | 509<br>निर्वाचक का नाम : खानबहादुर<br>पिता का नाम: नत्थूरु<br>गृह संख्या : 261<br>उम्र : 43 लिंग : पुरुष      | GDX1913649<br>फोटो उपलब्ध | 510<br>निर्वाचक का नाम : रवियाखातून<br>पति का नाम: खानबहादुर<br>गृह संख्या : 261<br>उम्र : 41 लिंग : महिला | GDX1773639<br>फोटो उपलब्ध |

|     |            |   |             |     |            |  |             |     |            |   |             |
|-----|------------|---|-------------|-----|------------|--|-------------|-----|------------|---|-------------|
| 511 | NQI2407682 | निर्वाचक का नाम : शिवम कुमार सेन<br>पिता का नाम: रमेश सेन<br>गृह संख्या : 261<br>उम्र : 23 लिंग : पुरुष | फोटो उपलब्ध | 512 | NQI2631521 | निर्वाचक का नाम : सोहिल खान<br>पिता का नाम: खानबाहादुर खान<br>गृह संख्या : 261<br>उम्र : 21 लिंग : पुरुष | फोटो उपलब्ध | 513 | GDX1937580 | निर्वाचक का नाम : नथूखां<br>पिता का नाम: अलीखां<br>गृह संख्या : 262<br>उम्र : 73 लिंग : पुरुष         | फोटो उपलब्ध |
| 514 | GDX1937598 | निर्वाचक का नाम : वतूलन<br>पति का नाम: नथूखां<br>गृह संख्या : 262<br>उम्र : 69 लिंग : महिला             | फोटो उपलब्ध | 515 | NQI1816255 | निर्वाचक का नाम : मुफीद<br>पिता का नाम: नथू<br>गृह संख्या : 262<br>उम्र : 42 लिंग : पुरुष                | फोटो उपलब्ध | 516 | NQI2240232 | निर्वाचक का नाम : ताज बानो<br>पति का नाम: मुफीद<br>गृह संख्या : 262<br>उम्र : 31 लिंग : महिला         | फोटो उपलब्ध |
| 517 | NQI0101790 | निर्वाचक का नाम : खलील खा<br>पिता का नाम: हब्बी खा<br>गृह संख्या : 266<br>उम्र : 43 लिंग : पुरुष        | फोटो उपलब्ध | 518 | NQI2153468 | निर्वाचक का नाम : रुखसाना<br>पति का नाम: खलील खा<br>गृह संख्या : 266<br>उम्र : 39 लिंग : महिला           | फोटो उपलब्ध | 519 | NQI2155232 | निर्वाचक का नाम : सलमा खातुन खा<br>पति का नाम: आज़ाद खा<br>गृह संख्या : 266<br>उम्र : 39 लिंग : महिला | फोटो उपलब्ध |
| 520 | NQI1091644 | निर्वाचक का नाम : आजादखॉं<br>पिता का नाम: हब्बीखॉं<br>गृह संख्या : 266<br>उम्र : 35 लिंग : पुरुष        | फोटो उपलब्ध | 521 | NQI0623538 | निर्वाचक का नाम : प्रेम<br>पति का नाम: खरु<br>गृह संख्या : 267<br>उम्र : 81 लिंग : महिला                 | फोटो उपलब्ध | 522 | NQI0010553 | निर्वाचक का नाम : ब्रजलाल<br>पिता का नाम: खरु<br>गृह संख्या : 267<br>उम्र : 58 लिंग : पुरुष           | फोटो उपलब्ध |
| 523 | GDX1936038 | निर्वाचक का नाम : सावित्री<br>पति का नाम: ब्रजलाल<br>गृह संख्या : 267<br>उम्र : 56 लिंग : महिला         | फोटो उपलब्ध | 524 | GDX1935980 | निर्वाचक का नाम : प्रहलाद<br>पिता का नाम: खरु<br>गृह संख्या : 267<br>उम्र : 55 लिंग : पुरुष              | फोटो उपलब्ध | 525 | NQI0623512 | निर्वाचक का नाम : गोमती<br>पति का नाम: प्रहलाद<br>गृह संख्या : 267<br>उम्र : 52 लिंग : महिला          | फोटो उपलब्ध |
| 526 | GDX1590306 | निर्वाचक का नाम : जयहिन्द सिंह<br>पिता का नाम: ब्रजलाल<br>गृह संख्या : 267<br>उम्र : 37 लिंग : पुरुष    | फोटो उपलब्ध | 527 | NQI1366715 | निर्वाचक का नाम : संध्या<br>पति का नाम: जयहिन्दसिंह<br>गृह संख्या : 267<br>उम्र : 36 लिंग : महिला        | फोटो उपलब्ध | 528 | GDX1935956 | निर्वाचक का नाम : जाफरखां<br>पिता का नाम: कासमखां<br>गृह संख्या : 268<br>उम्र : 68 लिंग : पुरुष       | फोटो उपलब्ध |
| 529 | GDX1935964 | निर्वाचक का नाम : सरीफन<br>पति का नाम: जाफरखां<br>गृह संख्या : 268<br>उम्र : 63 लिंग : महिला            | फोटो उपलब्ध | 530 | GDX1198217 | निर्वाचक का नाम : सरीफखॉं<br>पिता का नाम: जाफरखॉं<br>गृह संख्या : 268<br>उम्र : 41 लिंग : पुरुष          | फोटो उपलब्ध | 531 | GDX1589167 | निर्वाचक का नाम : रेशमाबानो<br>पति का नाम: सरीफखॉं<br>गृह संख्या : 268<br>उम्र : 39 लिंग : महिला      | फोटो उपलब्ध |
| 532 | NQI1102334 | निर्वाचक का नाम : शिम्बू<br>पति का नाम: टीकाराम<br>गृह संख्या : 271<br>उम्र : 59 लिंग : महिला           | फोटो उपलब्ध | 533 | NQI1315886 | निर्वाचक का नाम : सरोज<br>पति का नाम: जीवन<br>गृह संख्या : 271<br>उम्र : 45 लिंग : महिला                 | फोटो उपलब्ध | 534 | NQI2158921 | निर्वाचक का नाम : जशोदा पाल<br>पति का नाम: चंद्रपाल पाल<br>गृह संख्या : 271<br>उम्र : 45 लिंग : महिला | फोटो उपलब्ध |
| 535 | NQI1593086 | निर्वाचक का नाम : उमेश<br>पिता का नाम: टीकाराम<br>गृह संख्या : 271<br>उम्र : 40 लिंग : पुरुष            | फोटो उपलब्ध | 536 | NQI1593136 | निर्वाचक का नाम : चन्द्रपाल<br>पिता का नाम: टीकाराम<br>गृह संख्या : 271<br>उम्र : 40 लिंग : पुरुष        | फोटो उपलब्ध | 537 | NQI1593144 | निर्वाचक का नाम : राजू<br>पति का नाम: उमेश<br>गृह संख्या : 271<br>उम्र : 36 लिंग : महिला              | फोटो उपलब्ध |
| 538 | NQI2663987 | निर्वाचक का नाम : रामदेवी पाल<br>पति का नाम: नीरज पाल<br>गृह संख्या : 271<br>उम्र : 25 लिंग : महिला     | फोटो उपलब्ध | 539 | NQI2308310 | निर्वाचक का नाम : नीरज<br>पिता का नाम: जीवन<br>गृह संख्या : 271<br>उम्र : 24 लिंग : पुरुष                | फोटो उपलब्ध | 540 | GDX1589175 | निर्वाचक का नाम : जुम्मी<br>पति का नाम: शेख खां<br>गृह संख्या : 276<br>उम्र : 66 लिंग : महिला         | फोटो उपलब्ध |



|   |                           |   |                           |  |                           |
|---|---------------------------|---|---------------------------|--|---------------------------|
| 541<br>निर्वाचक का नाम : हुसेन<br>पिता का नाम: शेरखां<br>गृह संख्या : 276<br>उम्र : 48 लिंग : पुरुष             | GDX1936087<br>फोटो उपलब्ध | 542<br>निर्वाचक का नाम : नफीसा<br>पति का नाम: हुसैनखां<br>गृह संख्या : 276<br>उम्र : 46 लिंग : महिला        | GDX1936095<br>फोटो उपलब्ध | 543<br>निर्वाचक का नाम : फातमा<br>पति का नाम: नबाब खान<br>गृह संख्या : 276<br>उम्र : 36 लिंग : महिला                   | NQI1953660<br>फोटो उपलब्ध |
| 544<br>निर्वाचक का नाम : उस्मान खान<br>पिता का नाम: हुसैन खान<br>गृह संख्या : 276<br>उम्र : 27 लिंग : पुरुष     | NQI2677680<br>फोटो उपलब्ध | 545<br>निर्वाचक का नाम : इरफान खान<br>पिता का नाम: हुसैन खान<br>गृह संख्या : 276<br>उम्र : 24 लिंग : पुरुष  | NQI2677672<br>फोटो उपलब्ध | 546<br>निर्वाचक का नाम : सलीमखां<br>पिता का नाम: रहमानखां<br>गृह संख्या : 277<br>उम्र : 50 लिंग : पुरुष                | GDX1197730<br>फोटो उपलब्ध |
| 547<br>निर्वाचक का नाम : सज्जो<br>पति का नाम: सलीमखां<br>गृह संख्या : 277<br>उम्र : 46 लिंग : महिला             | GDX2251320<br>फोटो उपलब्ध | 548<br>निर्वाचक का नाम : शहीदखाँ<br>पिता का नाम: रहमानखाँ<br>गृह संख्या : 277<br>उम्र : 41 लिंग : पुरुष     | GDX1197797<br>फोटो उपलब्ध | 549<br>निर्वाचक का नाम : शमीनाबानो<br>पति का नाम: शहीदखाँ<br>गृह संख्या : 277<br>उम्र : 39 लिंग : महिला                | GDX1328152<br>फोटो उपलब्ध |
| 550<br>निर्वाचक का नाम : आविद खान<br>पिता का नाम: शहीद खान<br>गृह संख्या : 277<br>उम्र : 26 लिंग : पुरुष        | NQI2677441<br>फोटो उपलब्ध | 551<br>निर्वाचक का नाम : मजीत खान<br>पिता का नाम: शहीद खान<br>गृह संख्या : 277<br>उम्र : 23 लिंग : पुरुष    | NQI2677342<br>फोटो उपलब्ध | 552<br>निर्वाचक का नाम : मोहम्मद लियाक़तअली खान<br>पिता का नाम: सलीम खान<br>गृह संख्या : 277<br>उम्र : 22 लिंग : पुरुष | NQI2672954<br>फोटो उपलब्ध |
| 553<br>निर्वाचक का नाम : बलीमुहम्मद<br>पिता का नाम: इलाहीखां<br>गृह संख्या : 279<br>उम्र : 49 लिंग : पुरुष      | GDX2251296<br>फोटो उपलब्ध | 554<br>निर्वाचक का नाम : नगीना<br>पति का नाम: वलीमुहम्मद<br>गृह संख्या : 279<br>उम्र : 43 लिंग : महिला      | GDX1589191<br>फोटो उपलब्ध | 555<br>निर्वाचक का नाम : सुल्तानखाँ<br>पिता का नाम: इलाहीखाँ<br>गृह संख्या : 279<br>उम्र : 41 लिंग : पुरुष             | GDX1589209<br>फोटो उपलब्ध |
| 556<br>निर्वाचक का नाम : जरीना<br>पति का नाम: सुल्तानखाँ<br>गृह संख्या : 279<br>उम्र : 39 लिंग : महिला          | GDX1589217<br>फोटो उपलब्ध | 557<br>निर्वाचक का नाम : अपासना बानो<br>पति का नाम: अजित खान<br>गृह संख्या : 279<br>उम्र : 38 लिंग : महिला  | NQI2147551<br>फोटो उपलब्ध | 558<br>निर्वाचक का नाम : अजीतखाँ<br>पिता का नाम: इलाहीखाँ<br>गृह संख्या : 279<br>उम्र : 37 लिंग : पुरुष                | NQI1091636<br>फोटो उपलब्ध |
| 559<br>निर्वाचक का नाम : आशिक अली खान<br>पिता का नाम: सुल्तान खान<br>गृह संख्या : 279<br>उम्र : 23 लिंग : पुरुष | NQI2677649<br>फोटो उपलब्ध | 560<br>निर्वाचक का नाम : चाँद खान<br>पिता का नाम: सुल्तान खान<br>गृह संख्या : 279<br>उम्र : 22 लिंग : पुरुष | NQI2677540<br>फोटो उपलब्ध | 561<br>निर्वाचक का नाम : नजीरखां<br>पिता का नाम: भूरेखां<br>गृह संख्या : 280<br>उम्र : 77 लिंग : पुरुष                 | GDX1328640<br>फोटो उपलब्ध |
| 562<br>निर्वाचक का नाम : खाजमुहम्मद<br>पिता का नाम: भूरेखां<br>गृह संख्या : 280<br>उम्र : 64 लिंग : पुरुष       | GDX2251460<br>फोटो उपलब्ध | 563<br>निर्वाचक का नाम : कमरुन<br>पति का नाम: खुबाजमुहम्मद<br>गृह संख्या : 280<br>उम्र : 62 लिंग : महिला    | GDX1829134<br>फोटो उपलब्ध | 564<br>निर्वाचक का नाम : लालखां<br>पिता का नाम: नजीरखां<br>गृह संख्या : 280<br>उम्र : 54 लिंग : पुरुष                  | GDX2251478<br>फोटो उपलब्ध |
| 565<br>निर्वाचक का नाम : हज्जो<br>पति का नाम: लालखां<br>गृह संख्या : 280<br>उम्र : 52 लिंग : महिला              | GDX1589225<br>फोटो उपलब्ध | 566<br>निर्वाचक का नाम : वहीद खां<br>पिता का नाम: लाल खां<br>गृह संख्या : 280<br>उम्र : 36 लिंग : पुरुष     | NQI1366947<br>फोटो उपलब्ध | 567<br>निर्वाचक का नाम : सुकरूद्दीन<br>पिता का नाम: लाल खां<br>गृह संख्या : 280<br>उम्र : 35 लिंग : पुरुष              | NQI1366731<br>फोटो उपलब्ध |
| 568<br>निर्वाचक का नाम : इसराइल खान<br>पिता का नाम: खुवाज मुहम्मद<br>गृह संख्या : 280<br>उम्र : 31 लिंग : पुरुष | NQI1991785<br>फोटो उपलब्ध | 569<br>निर्वाचक का नाम : रुकसाना बानो<br>पति का नाम: इसराइल<br>गृह संख्या : 280<br>उम्र : 29 लिंग : महिला   | NQI1991793<br>फोटो उपलब्ध | 570<br>निर्वाचक का नाम : अंजुम बानो<br>पति का नाम: बहीद खान<br>गृह संख्या : 280<br>उम्र : 28 लिंग : महिला              | NQI2157543<br>फोटो उपलब्ध |

|     |            |  |             |     |            |   |             |     |            |   |             |
|-----|------------|--|-------------|-----|------------|---|-------------|-----|------------|---|-------------|
| 571 | NQI2059541 | निर्वाचक का नाम : मुहम्मद हमराज<br>पिता का नाम: लाल खां<br>गृह संख्या : 280<br>उम्र : 27 लिंग : पुरुष    | फोटो उपलब्ध | 572 | NQI2059582 | निर्वाचक का नाम : शमीम खां<br>पिता का नाम: ख्वाज़ मोहम्मद<br>गृह संख्या : 280<br>उम्र : 27 लिंग : पुरुष | फोटो उपलब्ध | 573 | NQI2368983 | निर्वाचक का नाम : परवीन<br>पति का नाम: सुकरूद्दीन<br>गृह संख्या : 280<br>उम्र : 23 लिंग : महिला | फोटो उपलब्ध |
| 574 | NQI2551174 | निर्वाचक का नाम : रोशनी<br>पति का नाम: शमीम<br>गृह संख्या : 280<br>उम्र : 23 लिंग : महिला                | फोटो उपलब्ध | 575 | GDX1935998 | निर्वाचक का नाम : सुमंत्रा<br>पति का नाम: धनीराम<br>गृह संख्या : 282<br>उम्र : 79 लिंग : महिला          | फोटो उपलब्ध | 576 | GDX1322544 | निर्वाचक का नाम : उषा<br>पति का नाम: आशाराम<br>गृह संख्या : 282<br>उम्र : 52 लिंग : महिला       | फोटो उपलब्ध |
| 577 | GDX1936004 | निर्वाचक का नाम : हरगोविन्द<br>पिता का नाम: धनीराम<br>गृह संख्या : 282<br>उम्र : 48 लिंग : पुरुष         | फोटो उपलब्ध | 578 | NQI1593441 | निर्वाचक का नाम : सीमा देवी<br>पति का नाम: दौलत<br>गृह संख्या : 282<br>उम्र : 44 लिंग : महिला           | फोटो उपलब्ध | 579 | GDX1774363 | निर्वाचक का नाम : दौलत<br>पिता का नाम: धनीराम<br>गृह संख्या : 282<br>उम्र : 40 लिंग : पुरुष     | फोटो उपलब्ध |
| 580 | NQI1749233 | निर्वाचक का नाम : रविन्द्र चढार<br>पिता का नाम: ज्ञान चढार<br>गृह संख्या : 282<br>उम्र : 31 लिंग : पुरुष | फोटो उपलब्ध | 581 | NQI1749241 | निर्वाचक का नाम : अजय<br>पिता का नाम: कमलेश<br>गृह संख्या : 282<br>उम्र : 31 लिंग : पुरुष               | फोटो उपलब्ध | 582 | NQI2153294 | निर्वाचक का नाम : सीता<br>पति का नाम: अखलेश<br>गृह संख्या : 282<br>उम्र : 31 लिंग : महिला       | फोटो उपलब्ध |
| 583 | NQI2153492 | निर्वाचक का नाम : ममता<br>पति का नाम: रवींद्र<br>गृह संख्या : 282<br>उम्र : 29 लिंग : महिला              | फोटो उपलब्ध | 584 | NQI2059558 | निर्वाचक का नाम : अनीता<br>पति का नाम: अजय<br>गृह संख्या : 282<br>उम्र : 28 लिंग : महिला                | फोटो उपलब्ध | 585 | NQI2153260 | निर्वाचक का नाम : अखलेश<br>पिता का नाम: भगवान दास<br>गृह संख्या : 282<br>उम्र : 27 लिंग : पुरुष | फोटो उपलब्ध |
| 586 | NQI0623132 | निर्वाचक का नाम : ज्ञान<br>पिता का नाम: भगवानदास<br>गृह संख्या : 282/<br>उम्र : 56 लिंग : पुरुष          | फोटो उपलब्ध | 587 | GDX1939388 | निर्वाचक का नाम : निराशा<br>पति का नाम: ज्ञान<br>गृह संख्या : 282/<br>उम्र : 54 लिंग : महिला            | फोटो उपलब्ध | 588 | GDX2252005 | निर्वाचक का नाम : कमलेश<br>पिता का नाम: भगवानदास<br>गृह संख्या : 282/<br>उम्र : 49 लिंग : पुरुष | फोटो उपलब्ध |
| 589 | GDX1589233 | निर्वाचक का नाम : गिरजा<br>पति का नाम: कमलेश<br>गृह संख्या : 282/<br>उम्र : 48 लिंग : महिला              | फोटो उपलब्ध | 590 | GDX1935840 | निर्वाचक का नाम : गुलू<br>पिता का नाम: बलराम<br>गृह संख्या : 283<br>उम्र : 62 लिंग : पुरुष              | फोटो उपलब्ध | 591 | GDX1935857 | निर्वाचक का नाम : चैनु<br>पति का नाम: गुलू<br>गृह संख्या : 283<br>उम्र : 59 लिंग : महिला        | फोटो उपलब्ध |
| 592 | NQI1749316 | निर्वाचक का नाम : सन्तोष<br>पिता का नाम: गुलू<br>गृह संख्या : 283<br>उम्र : 38 लिंग : पुरुष              | फोटो उपलब्ध | 593 | NQI1749324 | निर्वाचक का नाम : सुनीता<br>पति का नाम: सन्तोष<br>गृह संख्या : 283<br>उम्र : 35 लिंग : महिला            | फोटो उपलब्ध | 594 | GDX2251379 | निर्वाचक का नाम : भुमानीबाई<br>पति का नाम: भेरो<br>गृह संख्या : 284<br>उम्र : 63 लिंग : महिला   | फोटो उपलब्ध |
| 595 | NQI0022707 | निर्वाचक का नाम : रामसहाय<br>पिता का नाम: कन्हैया<br>गृह संख्या : 284<br>उम्र : 59 लिंग : पुरुष          | फोटो उपलब्ध | 596 | GDX2251361 | निर्वाचक का नाम : श्यामबाई<br>पति का नाम: रामसहाय<br>गृह संख्या : 284<br>उम्र : 57 लिंग : महिला         | फोटो उपलब्ध | 597 | NQI0623249 | निर्वाचक का नाम : छोटेलाल<br>पिता का नाम: कन्हैया<br>गृह संख्या : 284<br>उम्र : 55 लिंग : पुरुष | फोटो उपलब्ध |
| 598 | NQI0623124 | निर्वाचक का नाम : बेनीबाई<br>पति का नाम: छोटेलाल<br>गृह संख्या : 284<br>उम्र : 53 लिंग : महिला           | फोटो उपलब्ध | 599 | NQI1593110 | निर्वाचक का नाम : रामदेवी<br>पति का नाम: ब्रजेंद्र<br>गृह संख्या : 284<br>उम्र : 39 लिंग : महिला        | फोटो उपलब्ध | 600 | NQI2059566 | निर्वाचक का नाम : मुकेश<br>पिता का नाम: छोटेलाल<br>गृह संख्या : 284<br>उम्र : 37 लिंग : पुरुष   | फोटो उपलब्ध |

|     |            |   |             |     |            |   |             |     |            |  |             |
|-----|------------|---|-------------|-----|------------|---|-------------|-----|------------|--|-------------|
| 601 | NQI2059525 | निर्वाचक का नाम : सुमन<br>पति का नाम: मुकेश<br>गृह संख्या : 284<br>उम्र : 37 लिंग : महिला             | फोटो उपलब्ध | 602 | NQI1708767 | निर्वाचक का नाम : रामप्रसाद<br>पिता का नाम: छोटेलाल<br>गृह संख्या : 284<br>उम्र : 36 लिंग : पुरुष   | फोटो उपलब्ध | 603 | NQI1708742 | निर्वाचक का नाम : राजकुमारी<br>पति का नाम: रामप्रसाद<br>गृह संख्या : 284<br>उम्र : 35 लिंग : महिला           | फोटो उपलब्ध |
| 604 | NQI1593318 | निर्वाचक का नाम : ब्रजेन्द्र<br>पिता का नाम: रामसहाय<br>गृह संख्या : 284<br>उम्र : 32 लिंग : पुरुष    | फोटो उपलब्ध | 605 | NQI1708668 | निर्वाचक का नाम : शिवदयाल<br>पिता का नाम: रामसहाय<br>गृह संख्या : 284<br>उम्र : 31 लिंग : पुरुष     | फोटो उपलब्ध | 606 | NQI1971399 | निर्वाचक का नाम : संजू<br>पिता का नाम: भैरो प्रसाद<br>गृह संख्या : 284<br>उम्र : 30 लिंग : पुरुष             | फोटो उपलब्ध |
| 607 | NQI1971407 | निर्वाचक का नाम : छाया देवी<br>पति का नाम: संजू<br>गृह संख्या : 284<br>उम्र : 29 लिंग : महिला         | फोटो उपलब्ध | 608 | NQI2326924 | निर्वाचक का नाम : गेंदा<br>पति का नाम: शिवदयाल<br>गृह संख्या : 284<br>उम्र : 26 लिंग : महिला        | फोटो उपलब्ध | 609 | GDX2251346 | निर्वाचक का नाम : जागीरदार<br>पिता का नाम: कन्हैया<br>गृह संख्या : 285<br>उम्र : 52 लिंग : पुरुष             | फोटो उपलब्ध |
| 610 | GDX2251338 | निर्वाचक का नाम : किशनबाई<br>पति का नाम: जागीरदार<br>गृह संख्या : 285<br>उम्र : 50 लिंग : महिला       | फोटो उपलब्ध | 611 | GDX2251312 | निर्वाचक का नाम : गोविन्द<br>पिता का नाम: कन्हैया<br>गृह संख्या : 285<br>उम्र : 48 लिंग : पुरुष     | फोटो उपलब्ध | 612 | GDX2251353 | निर्वाचक का नाम : दुर्गा<br>पति का नाम: गोविन्द<br>गृह संख्या : 285<br>उम्र : 47 लिंग : महिला                | फोटो उपलब्ध |
| 613 | NQI1749191 | निर्वाचक का नाम : महेश कुमार<br>पिता का नाम: जागीरदार<br>गृह संख्या : 285<br>उम्र : 35 लिंग : पुरुष   | फोटो उपलब्ध | 614 | NQI2153302 | निर्वाचक का नाम : रजनी देवी<br>पति का नाम: महेश कुमार<br>गृह संख्या : 285<br>उम्र : 33 लिंग : महिला | फोटो उपलब्ध | 615 | NQI2153310 | निर्वाचक का नाम : जयहिंद<br>पिता का नाम: जागीरदार<br>गृह संख्या : 285<br>उम्र : 27 लिंग : पुरुष              | फोटो उपलब्ध |
| 616 | GDX2251403 | निर्वाचक का नाम : मलीदा<br>पति का नाम: दुर्जन<br>गृह संख्या : 286<br>उम्र : 74 लिंग : महिला           | फोटो उपलब्ध | 617 | GDX1198845 | निर्वाचक का नाम : दयाराम<br>पिता का नाम: दुर्जन<br>गृह संख्या : 286<br>उम्र : 47 लिंग : पुरुष       | फोटो उपलब्ध | 618 | GDX1198779 | निर्वाचक का नाम : सीताराम<br>पिता का नाम: दुर्जन<br>गृह संख्या : 286<br>उम्र : 45 लिंग : पुरुष               | फोटो उपलब्ध |
| 619 | GDX1773647 | निर्वाचक का नाम : बेटीबाई<br>पति का नाम: दयाराम<br>गृह संख्या : 286<br>उम्र : 45 लिंग : महिला         | फोटो उपलब्ध | 620 | GDX1199223 | निर्वाचक का नाम : उमादेवी<br>पति का नाम: सीताराम<br>गृह संख्या : 286<br>उम्र : 43 लिंग : महिला      | फोटो उपलब्ध | 621 | NQI2660850 | निर्वाचक का नाम : हरनारायण चढ़ार<br>पिता का नाम: सीताराम चढ़ार<br>गृह संख्या : 286<br>उम्र : 21 लिंग : पुरुष | फोटो उपलब्ध |
| 622 | NQI0623595 | निर्वाचक का नाम : पार्वती<br>पति का नाम: सरमन<br>गृह संख्या : 289<br>उम्र : 80 लिंग : महिला           | फोटो उपलब्ध | 623 | NQI1749209 | निर्वाचक का नाम : सुरेश<br>पिता का नाम: सरमन<br>गृह संख्या : 289<br>उम्र : 39 लिंग : पुरुष          | फोटो उपलब्ध | 624 | NQI1749217 | निर्वाचक का नाम : शान्ती<br>पति का नाम: सुरेश<br>गृह संख्या : 289<br>उम्र : 38 लिंग : महिला                  | फोटो उपलब्ध |
| 625 | GDX2251411 | निर्वाचक का नाम : छोटेलाल<br>पिता का नाम: मुलू<br>गृह संख्या : 303<br>उम्र : 76 लिंग : पुरुष          | फोटो उपलब्ध | 626 | GDX2354694 | निर्वाचक का नाम : द्रोपती<br>पति का नाम: छोटेलाल<br>गृह संख्या : 303<br>उम्र : 74 लिंग : महिला      | फोटो उपलब्ध | 627 | GDX1589241 | निर्वाचक का नाम : भानसिंह<br>पिता का नाम: छोटेलाल<br>गृह संख्या : 303<br>उम्र : 43 लिंग : पुरुष              | फोटो उपलब्ध |
| 628 | GDX1589258 | निर्वाचक का नाम : सुरेन्द्रसिंह<br>पिता का नाम: छोटेलाल<br>गृह संख्या : 303<br>उम्र : 41 लिंग : पुरुष | फोटो उपलब्ध | 629 | NQI1593185 | निर्वाचक का नाम : सुनील<br>पिता का नाम: छोटे लाल<br>गृह संख्या : 303<br>उम्र : 38 लिंग : पुरुष      | फोटो उपलब्ध | 630 | NQI1593177 | निर्वाचक का नाम : राजेश्वरी<br>पति का नाम: सुनील<br>गृह संख्या : 303<br>उम्र : 36 लिंग : महिला               | फोटो उपलब्ध |

|     |            |  |             |     |            |   |             |     |            |   |             |
|-----|------------|--|-------------|-----|------------|---|-------------|-----|------------|---|-------------|
| 631 | GDX2251270 | निर्वाचक का नाम : नाथूराम<br>पिता का नाम: राजाराम<br>गृह संख्या : 304<br>उम्र : 77 लिंग : पुरुष            | फोटो उपलब्ध | 632 | NQI2499291 | निर्वाचक का नाम : मनोज यादव<br>पिता का नाम: नाथूराम यादव<br>गृह संख्या : 304<br>उम्र : 31 लिंग : पुरुष      | फोटो उपलब्ध | 633 | NQI2499267 | निर्वाचक का नाम : हनुमत यादव<br>पिता का नाम: नाथूराम यादव<br>गृह संख्या : 304<br>उम्र : 26 लिंग : पुरुष         | फोटो उपलब्ध |
| 634 | NQI2499283 | निर्वाचक का नाम : साधना यादव<br>पति का नाम: मनोज यादव<br>गृह संख्या : 304<br>उम्र : 26 लिंग : महिला        | फोटो उपलब्ध | 635 | GDX1936111 | निर्वाचक का नाम : ब्रजलाल<br>पिता का नाम: बिहारी<br>गृह संख्या : 307<br>उम्र : 58 लिंग : पुरुष              | फोटो उपलब्ध | 636 | GDX1199272 | निर्वाचक का नाम : अवध<br>पति का नाम: ब्रजलाल<br>गृह संख्या : 307<br>उम्र : 56 लिंग : महिला                      | फोटो उपलब्ध |
| 637 | NQI1593425 | निर्वाचक का नाम : रामेश्वर<br>पिता का नाम: ब्रजलाल<br>गृह संख्या : 307<br>उम्र : 36 लिंग : पुरुष           | फोटो उपलब्ध | 638 | NQI1593433 | निर्वाचक का नाम : जागेश्वर<br>पिता का नाम: ब्रजलाल<br>गृह संख्या : 307<br>उम्र : 34 लिंग : पुरुष            | फोटो उपलब्ध | 639 | NQI2157188 | निर्वाचक का नाम : विनीता यादव<br>पति का नाम: रामेश्वर यादव<br>गृह संख्या : 307<br>उम्र : 31 लिंग : महिला        | फोटो उपलब्ध |
| 640 | NQI2157162 | निर्वाचक का नाम : उमेश यादव<br>पति का नाम: जागेश्वर यादव<br>गृह संख्या : 307<br>उम्र : 27 लिंग : महिला     | फोटो उपलब्ध | 641 | GDX1936079 | निर्वाचक का नाम : रामकुमार<br>पिता का नाम: डालचन्द्र<br>गृह संख्या : 308<br>उम्र : 41 लिंग : पुरुष          | फोटो उपलब्ध | 642 | GDX1936061 | निर्वाचक का नाम : जयकुमार<br>पिता का नाम: डालचन्द्र<br>गृह संख्या : 308<br>उम्र : 39 लिंग : पुरुष               | फोटो उपलब्ध |
| 643 | NQI1881259 | निर्वाचक का नाम : सहद्रा देवी<br>पति का नाम: रामकुंवर<br>गृह संख्या : 308<br>उम्र : 37 लिंग : महिला        | फोटो उपलब्ध | 644 | NQI1881275 | निर्वाचक का नाम : विजय कुमार<br>पिता का नाम: डालचंद्र<br>गृह संख्या : 308<br>उम्र : 34 लिंग : पुरुष         | फोटो उपलब्ध | 645 | NQI2147577 | निर्वाचक का नाम : कविता अहिरवार<br>पति का नाम: विजय कुमार अहिरवार<br>गृह संख्या : 308<br>उम्र : 30 लिंग : महिला | फोटो उपलब्ध |
| 646 | NQI2147619 | निर्वाचक का नाम : सविता अहिरवार<br>पति का नाम: धूराम अहिरवार<br>गृह संख्या : 308<br>उम्र : 28 लिंग : महिला | फोटो उपलब्ध | 647 | GDX1935758 | निर्वाचक का नाम : खिलन<br>पति का नाम: संतराम<br>गृह संख्या : 312<br>उम्र : 72 लिंग : महिला                  | फोटो उपलब्ध | 648 | GDX2251544 | निर्वाचक का नाम : घनश्याम<br>पिता का नाम: अर्जुन<br>गृह संख्या : 313<br>उम्र : 74 लिंग : पुरुष                  | फोटो उपलब्ध |
| 649 | GDX2251445 | निर्वाचक का नाम : शोभा<br>पति का नाम: ब्रजनन्द<br>गृह संख्या : 313<br>उम्र : 56 लिंग : महिला               | फोटो उपलब्ध | 650 | GDX2251528 | निर्वाचक का नाम : परमानन्द<br>पिता का नाम: अर्जुन<br>गृह संख्या : 313<br>उम्र : 52 लिंग : पुरुष             | फोटो उपलब्ध | 651 | NQI1593250 | निर्वाचक का नाम : दीपक<br>पिता का नाम: ब्रजनन्दन<br>गृह संख्या : 313<br>उम्र : 35 लिंग : पुरुष                  | फोटो उपलब्ध |
| 652 | NQI1749266 | निर्वाचक का नाम : अनिल कुमार<br>पिता का नाम: छोटेलाल<br>गृह संख्या : 313<br>उम्र : 33 लिंग : पुरुष         | फोटो उपलब्ध | 653 | NQI1593243 | निर्वाचक का नाम : छाया देवी<br>पति का नाम: दीपक<br>गृह संख्या : 313<br>उम्र : 33 लिंग : महिला               | फोटो उपलब्ध | 654 | NQI2147502 | निर्वाचक का नाम : संदीप कुमार यादव<br>पिता का नाम: बृजनन्दन यादव<br>गृह संख्या : 313<br>उम्र : 28 लिंग : पुरुष  | फोटो उपलब्ध |
| 655 | NQI2147460 | निर्वाचक का नाम : सुनीता यादव<br>पति का नाम: महेश यादव<br>गृह संख्या : 313<br>उम्र : 28 लिंग : महिला       | फोटो उपलब्ध | 656 | NQI2147478 | निर्वाचक का नाम : वर्षा यादव<br>पति का नाम: संदीप यादव<br>गृह संख्या : 313<br>उम्र : 26 लिंग : महिला        | फोटो उपलब्ध | 657 | GDX1199140 | निर्वाचक का नाम : मथराबाई<br>पति का नाम: ग्यासीलाल<br>गृह संख्या : 313/3<br>उम्र : 71 लिंग : महिला              | फोटो उपलब्ध |
| 658 | GDX1198852 | निर्वाचक का नाम : संतोषकुमार<br>पिता का नाम: ग्यासीलाल<br>गृह संख्या : 313/3<br>उम्र : 47 लिंग : पुरुष     | फोटो उपलब्ध | 659 | GDX1589266 | निर्वाचक का नाम : धरमेन्द्रकुमारी<br>पति का नाम: संतोषकुमार<br>गृह संख्या : 313/3<br>उम्र : 45 लिंग : महिला | फोटो उपलब्ध | 660 | NQI1766674 | निर्वाचक का नाम : गीता देवी<br>पति का नाम: राजेश कुमार<br>गृह संख्या : 313/3<br>उम्र : 36 लिंग : महिला          | फोटो उपलब्ध |

|     |            |  |             |       |            |   |             |     |            |  |             |
|-----|------------|--|-------------|-------|------------|---|-------------|-----|------------|--|-------------|
| 661 | NQI2550069 | निर्वाचक का नाम : मनोज कुमार चढ़ार<br>पिता का नाम: संतोष कुमार चढ़ार<br>गृह संख्या : 314<br>उम्र : 24 लिंग : पुरुष | फोटो उपलब्ध | 662   | NQI2550127 | निर्वाचक का नाम : अभय चढ़ार<br>पिता का नाम: संतोष कुमार चढ़ार<br>गृह संख्या : 314<br>उम्र : 23 लिंग : पुरुष | फोटो उपलब्ध | 663 | GDX2251437 | निर्वाचक का नाम : गनेशी<br>पति का नाम: मोहन<br>गृह संख्या : 315<br>उम्र : 86 लिंग : महिला                          | फोटो उपलब्ध |
| 664 | GDX2251262 | निर्वाचक का नाम : कल्ला<br>पिता का नाम: मोहन<br>गृह संख्या : 315<br>उम्र : 60 लिंग : पुरुष                         | फोटो उपलब्ध | 665   | GDX1198456 | निर्वाचक का नाम : चिन्जा<br>पति का नाम: कल्ला<br>गृह संख्या : 315<br>उम्र : 58 लिंग : महिला                 | फोटो उपलब्ध | 666 | NQI1816388 | निर्वाचक का नाम : मकुन्दी<br>पिता का नाम: मोहन<br>गृह संख्या : 315<br>उम्र : 55 लिंग : पुरुष                       | फोटो उपलब्ध |
| 667 | GDX1773787 | निर्वाचक का नाम : छोटेलाल<br>पिता का नाम: मोहन<br>गृह संख्या : 315<br>उम्र : 53 लिंग : पुरुष                       | फोटो उपलब्ध | 668   | NQI1816396 | निर्वाचक का नाम : कल्लन बाई<br>पति का नाम: मकुन्दी<br>गृह संख्या : 315<br>उम्र : 53 लिंग : महिला            | फोटो उपलब्ध | 669 | NQI1442805 | निर्वाचक का नाम : अजुद्दी<br>पिता का नाम: मोहन<br>गृह संख्या : 315<br>उम्र : 51 लिंग : पुरुष                       | फोटो उपलब्ध |
| 670 | NQI1708783 | निर्वाचक का नाम : देवकी<br>पति का नाम: अजुददी<br>गृह संख्या : 315<br>उम्र : 48 लिंग : महिला                        | फोटो उपलब्ध | 671   | NQI1708635 | निर्वाचक का नाम : रामनाथ<br>पिता का नाम: कल्ला<br>गृह संख्या : 315<br>उम्र : 37 लिंग : पुरुष                | फोटो उपलब्ध | 672 | NQI1816404 | निर्वाचक का नाम : राजेन्द्र<br>पिता का नाम: मकुन्दी<br>गृह संख्या : 315<br>उम्र : 35 लिंग : पुरुष                  | फोटो उपलब्ध |
| 673 | NQI1593052 | निर्वाचक का नाम : रामपाल<br>पिता का नाम: कल्यान<br>गृह संख्या : 315<br>उम्र : 34 लिंग : पुरुष                      | फोटो उपलब्ध | 674   | NQI1816412 | निर्वाचक का नाम : देवेन्द्र<br>पिता का नाम: मकुन्दी<br>गृह संख्या : 315<br>उम्र : 33 लिंग : पुरुष           | फोटो उपलब्ध | 675 | NQI1816420 | निर्वाचक का नाम : अरविन्द<br>पिता का नाम: मकुन्दी<br>गृह संख्या : 315<br>उम्र : 32 लिंग : पुरुष                    | फोटो उपलब्ध |
| 676 | NQI1749258 | निर्वाचक का नाम : रणजीत<br>पिता का नाम: छोटेलाल<br>गृह संख्या : 315<br>उम्र : 31 लिंग : पुरुष                      | फोटो उपलब्ध | 677   | NQI2160000 | निर्वाचक का नाम : पिंकीपिंकी<br>पति का नाम: देवेन्द्र<br>गृह संख्या : 315<br>उम्र : 27 लिंग : महिला         | फोटो उपलब्ध | 678 | NQI2677094 | निर्वाचक का नाम : मंगल सिंह चढ़ार<br>पिता का नाम: अजुद्दी लाल चढ़ार<br>गृह संख्या : 315<br>उम्र : 20 लिंग : पुरुष  | फोटो उपलब्ध |
| 679 | NQI2689354 | निर्वाचक का नाम : रानी चढ़ार<br>पति का नाम: राजेंद्र चढ़ार<br>गृह संख्या : 315<br>उम्र : 19 लिंग : महिला           | फोटो उपलब्ध | # 680 | NQI1708627 | निर्वाचक का नाम : जगप्रसाद चढ़ार<br>पिता का नाम: कल्ला चढ़ार<br>गृह संख्या : 315<br>उम्र : 39 लिंग : पुरुष  | फोटो उपलब्ध | 681 | GDX1935873 | निर्वाचक का नाम : गनपथ<br>पिता का नाम: बेजनाथ<br>गृह संख्या : 322<br>उम्र : 63 लिंग : पुरुष                        | फोटो उपलब्ध |
| 682 | GDX1935675 | निर्वाचक का नाम : धनीराम<br>पिता का नाम: रामदीन<br>गृह संख्या : 322<br>उम्र : 58 लिंग : पुरुष                      | फोटो उपलब्ध | 683   | GDX1935907 | निर्वाचक का नाम : कुंजन<br>पति का नाम: गनपथ<br>गृह संख्या : 322<br>उम्र : 58 लिंग : महिला                   | फोटो उपलब्ध | 684 | GDX1935683 | निर्वाचक का नाम : उमा<br>पति का नाम: धनीराम<br>गृह संख्या : 322<br>उम्र : 54 लिंग : महिला                          | फोटो उपलब्ध |
| 685 | GDX1199249 | निर्वाचक का नाम : रामकुमार<br>पिता का नाम: गनपथ<br>गृह संख्या : 322<br>उम्र : 41 लिंग : पुरुष                      | फोटो उपलब्ध | 686   | GDX1589274 | निर्वाचक का नाम : मीरादेवी<br>पति का नाम: रामकुमार<br>गृह संख्या : 322<br>उम्र : 39 लिंग : महिला            | फोटो उपलब्ध | 687 | GDX1935881 | निर्वाचक का नाम : राजकुमार विश्वकर्मा<br>पिता का नाम: गनपथ<br>गृह संख्या : 322<br>उम्र : 38 लिंग : पुरुष           | फोटो उपलब्ध |
| 688 | NQI1593417 | निर्वाचक का नाम : राससनेही<br>पिता का नाम: धनीराम<br>गृह संख्या : 322<br>उम्र : 35 लिंग : पुरुष                    | फोटो उपलब्ध | 689   | NQI1442813 | निर्वाचक का नाम : प्रमोद कुमार<br>पिता का नाम: गनपथ प्रसाद<br>गृह संख्या : 322<br>उम्र : 33 लिंग : पुरुष    | फोटो उपलब्ध | 690 | NQI2147437 | निर्वाचक का नाम : रीना विश्वकर्मा<br>पति का नाम: राजकुमार विश्वकर्मा<br>गृह संख्या : 322<br>उम्र : 32 लिंग : महिला | फोटो उपलब्ध |

|   |                           |  |                           |   |                           |
|---|---------------------------|--|---------------------------|---|---------------------------|
| 691<br>निर्वाचक का नाम : कोमल<br>पिता का नाम: धनीराम<br>गृह संख्या : 322<br>उम्र : 31 लिंग : पुरुष                    | NQI1708643<br>फोटो उपलब्ध | 692<br>निर्वाचक का नाम : साधना विश्वकरमा<br>पति का नाम: रामस्नेही विश्वकरमा<br>गृह संख्या : 322<br>उम्र : 30 लिंग : महिला  | NQI2147411<br>फोटो उपलब्ध | 693<br>निर्वाचक का नाम : भुवनेश्वरी<br>पति का नाम: प्रमोद कुमार<br>गृह संख्या : 322<br>उम्र : 29 लिंग : महिला       | NQI1991892<br>फोटो उपलब्ध |
| 694<br>निर्वाचक का नाम : आराधना विश्वकरमा<br>पति का नाम: कोमल विश्वकरमा<br>गृह संख्या : 322<br>उम्र : 29 लिंग : महिला | NQI2159929<br>फोटो उपलब्ध | 695<br>निर्वाचक का नाम : गौरी विश्वकर्मा<br>पिता का नाम: रामकुमार विश्वकर्मा<br>गृह संख्या : 322<br>उम्र : 20 लिंग : महिला | NQI2631562<br>फोटो उपलब्ध | 696<br>निर्वाचक का नाम : मुन्नालाल<br>पिता का नाम: अयोध्याप्रसाद<br>गृह संख्या : 325<br>उम्र : 54 लिंग : पुरुष      | NQI2299907<br>फोटो उपलब्ध |
| 697<br>निर्वाचक का नाम : हृदेश<br>पति का नाम: मुन्नालाल<br>गृह संख्या : 325<br>उम्र : 52 लिंग : महिला                 | GDX1936137<br>फोटो उपलब्ध | 698<br>निर्वाचक का नाम : निहाल सिंह<br>पिता का नाम: मुन्ना लाल<br>गृह संख्या : 325<br>उम्र : 38 लिंग : पुरुष               | NQI1971415<br>फोटो उपलब्ध | 699<br>निर्वाचक का नाम : संध्या<br>पति का नाम: निहाल सिंह<br>गृह संख्या : 325<br>उम्र : 34 लिंग : महिला             | NQI1971423<br>फोटो उपलब्ध |
| 700<br>निर्वाचक का नाम : अयोध्याप्रसाद<br>पिता का नाम: भैयालाल<br>गृह संख्या : 326<br>उम्र : 88 लिंग : पुरुष          | GDX1935717<br>फोटो उपलब्ध | 701<br>निर्वाचक का नाम : स्वामीप्रसाद<br>पिता का नाम: आयोध्याप्रसाद<br>गृह संख्या : 326<br>उम्र : 68 लिंग : पुरुष          | GDX1935659<br>फोटो उपलब्ध | 702<br>निर्वाचक का नाम : अखलेश कुमार<br>पिता का नाम: स्वामीप्रसाद<br>गृह संख्या : 326<br>उम्र : 40 लिंग : पुरुष     | NQI1366996<br>फोटो उपलब्ध |
| 703<br>निर्वाचक का नाम : उर्मिला यादव<br>पति का नाम: अखलेश यादव<br>गृह संख्या : 326<br>उम्र : 34 लिंग : महिला         | NQI2157469<br>फोटो उपलब्ध | 704<br>निर्वाचक का नाम : बहादुर<br>पिता का नाम: प्रभुदयाल<br>गृह संख्या : 329<br>उम्र : 63 लिंग : पुरुष                    | GDX1935824<br>फोटो उपलब्ध | 705<br>निर्वाचक का नाम : द्रोपती<br>पति का नाम: बहादुर<br>गृह संख्या : 329<br>उम्र : 62 लिंग : महिला                | GDX1935832<br>फोटो उपलब्ध |
| 706<br>निर्वाचक का नाम : मोहन<br>पिता का नाम: प्रभुदयाल<br>गृह संख्या : 329<br>उम्र : 58 लिंग : पुरुष                 | NQI0501072<br>फोटो उपलब्ध | 707<br>निर्वाचक का नाम : मिथला<br>पति का नाम: मोहन<br>गृह संख्या : 329<br>उम्र : 56 लिंग : महिला                           | GDX1199397<br>फोटो उपलब्ध | 708<br>निर्वाचक का नाम : पुष्पेन्द्र सिंह<br>पिता का नाम: बहादुर सिंह<br>गृह संख्या : 329<br>उम्र : 35 लिंग : पुरुष | NQI1971431<br>फोटो उपलब्ध |
| 709<br>निर्वाचक का नाम : अरविन्द्र सिंह<br>पिता का नाम: मोहन लाल<br>गृह संख्या : 329<br>उम्र : 34 लिंग : पुरुष        | NQI1971456<br>फोटो उपलब्ध | 710<br>निर्वाचक का नाम : रविन्द्र सिंह<br>पिता का नाम: मोहन लाल<br>गृह संख्या : 329<br>उम्र : 31 लिंग : पुरुष              | NQI1971472<br>फोटो उपलब्ध | 711<br>निर्वाचक का नाम : आरती<br>पति का नाम: पुष्पेन्द्र सिंह<br>गृह संख्या : 329<br>उम्र : 31 लिंग : महिला         | NQI1971449<br>फोटो उपलब्ध |
| 712<br>निर्वाचक का नाम : अभिलाषा<br>पति का नाम: अरविन्द्र सिंह<br>गृह संख्या : 329<br>उम्र : 31 लिंग : महिला          | NQI1971464<br>फोटो उपलब्ध | 713<br>निर्वाचक का नाम : रचना देवी यादव<br>पति का नाम: रविन्द्र सिंह यादव<br>गृह संख्या : 329<br>उम्र : 29 लिंग : महिला    | NQI2147395<br>फोटो उपलब्ध | 714<br>निर्वाचक का नाम : नारायणदास<br>पिता का नाम: स्वामी<br>गृह संख्या : 336<br>उम्र : 60 लिंग : पुरुष             | GDX1935709<br>फोटो उपलब्ध |
| 715<br>निर्वाचक का नाम : भुमानी बाई<br>पति का नाम: नारायण दास<br>गृह संख्या : 336<br>उम्र : 58 लिंग : महिला           | GDX1589282<br>फोटो उपलब्ध | 716<br>निर्वाचक का नाम : बीरेन्द्रसिंह<br>पिता का नाम: स्वामी<br>गृह संख्या : 336<br>उम्र : 56 लिंग : पुरुष                | GDX1199512<br>फोटो उपलब्ध | 717<br>निर्वाचक का नाम : सरोज<br>पति का नाम: बीरेन्द्रसिंह<br>गृह संख्या : 336<br>उम्र : 53 लिंग : महिला            | NQI0595108<br>फोटो उपलब्ध |
| 718<br>निर्वाचक का नाम : सुमन यादव<br>पति का नाम: रघुवीर<br>गृह संख्या : 336<br>उम्र : 51 लिंग : महिला                | GDX1199389<br>फोटो उपलब्ध | 719<br>निर्वाचक का नाम : मुकेश यादव<br>पिता का नाम: नारायणदास<br>गृह संख्या : 336<br>उम्र : 40 लिंग : पुरुष                | GDX1668011<br>फोटो उपलब्ध | 720<br>निर्वाचक का नाम : दिनेश कुमार<br>पिता का नाम: नारायणदास<br>गृह संख्या : 336<br>उम्र : 39 लिंग : पुरुष        | GDX1936152<br>फोटो उपलब्ध |

|     |            |   |             |     |            |  |             |     |            |   |             |
|-----|------------|---|-------------|-----|------------|--|-------------|-----|------------|---|-------------|
| 721 | NQI2157121 | निर्वाचक का नाम : रानी यादव<br>पति का नाम: मुकेश यादव<br>गृह संख्या : 336<br>उम्र : 35 लिंग : महिला           | फोटो उपलब्ध | 722 | NQI1971530 | निर्वाचक का नाम : अशोक<br>पिता का नाम: नारायण सिंह<br>गृह संख्या : 336<br>उम्र : 34 लिंग : पुरुष                   | फोटो उपलब्ध | 723 | NQI2159853 | निर्वाचक का नाम : गायत्री यादव<br>पति का नाम: दिनेश यादव<br>गृह संख्या : 336<br>उम्र : 32 लिंग : महिला            | फोटो उपलब्ध |
| 724 | NQI2157113 | निर्वाचक का नाम : अनिल कुमार यादव<br>पिता का नाम: वीरेंद्र यादव<br>गृह संख्या : 336<br>उम्र : 29 लिंग : पुरुष | फोटो उपलब्ध | 725 | NQI2696169 | निर्वाचक का नाम : शिवम यादव<br>पिता का नाम: रघुवीर प्रसाद यादव<br>गृह संख्या : 336<br>उम्र : 20 लिंग : पुरुष       | फोटो उपलब्ध | 726 | NQI0010561 | निर्वाचक का नाम : रमेश<br>पिता का नाम: पुत्रे<br>गृह संख्या : 337<br>उम्र : 58 लिंग : पुरुष                       | फोटो उपलब्ध |
| 727 | GDX1935931 | निर्वाचक का नाम : सुशीला<br>पति का नाम: रमेश<br>गृह संख्या : 337<br>उम्र : 56 लिंग : महिला                    | फोटो उपलब्ध | 728 | NQI0501080 | निर्वाचक का नाम : सुरेश<br>पिता का नाम: पुत्रे<br>गृह संख्या : 337<br>उम्र : 53 लिंग : पुरुष                       | फोटो उपलब्ध | 729 | GDX1198894 | निर्वाचक का नाम : मीरादेवी<br>पति का नाम: सुरेशकुमार<br>गृह संख्या : 337<br>उम्र : 51 लिंग : महिला                | फोटो उपलब्ध |
| 730 | NQI1953512 | निर्वाचक का नाम : अजय कुमार<br>पिता का नाम: सुरेश कुमार<br>गृह संख्या : 337<br>उम्र : 30 लिंग : पुरुष         | फोटो उपलब्ध | 731 | NQI2104503 | निर्वाचक का नाम : ऋषि राज<br>पिता का नाम: रमेश सेन<br>गृह संख्या : 337<br>उम्र : 30 लिंग : महिला                   | फोटो उपलब्ध | 732 | NQI2104511 | निर्वाचक का नाम : वर्षा देवी<br>पति का नाम: ऋषि राज<br>गृह संख्या : 337<br>उम्र : 28 लिंग : महिला                 | फोटो उपलब्ध |
| 733 | NQI2006195 | निर्वाचक का नाम : रामकुंवर<br>पति का नाम: अजय कुमार<br>गृह संख्या : 337<br>उम्र : 27 लिंग : महिला             | फोटो उपलब्ध | 734 | NQI2103836 | निर्वाचक का नाम : विजय कुमार सेन<br>पिता का नाम: सुरेश कुमार सेन<br>गृह संख्या : 337<br>उम्र : 26 लिंग : पुरुष     | फोटो उपलब्ध | 735 | GDX1935725 | निर्वाचक का नाम : चिन्तामन<br>पिता का नाम: नल्थी<br>गृह संख्या : 340<br>उम्र : 73 लिंग : पुरुष                    | फोटो उपलब्ध |
| 736 | GDX1935733 | निर्वाचक का नाम : बेनीबाई<br>पति का नाम: चिन्तामन<br>गृह संख्या : 340<br>उम्र : 70 लिंग : महिला               | फोटो उपलब्ध | 737 | NQI0623306 | निर्वाचक का नाम : हरीदास<br>पिता का नाम: नल्थी<br>गृह संख्या : 340<br>उम्र : 58 लिंग : पुरुष                       | फोटो उपलब्ध | 738 | GDX1198936 | निर्वाचक का नाम : सुनीता<br>पति का नाम: हरीदास<br>गृह संख्या : 340<br>उम्र : 55 लिंग : महिला                      | फोटो उपलब्ध |
| 739 | GDX1773662 | निर्वाचक का नाम : ब्रजकिशोर<br>पिता का नाम: चिन्तामन<br>गृह संख्या : 340<br>उम्र : 45 लिंग : पुरुष            | फोटो उपलब्ध | 740 | GDX1773654 | निर्वाचक का नाम : राजू<br>पिता का नाम: चिन्तामन<br>गृह संख्या : 340<br>उम्र : 40 लिंग : पुरुष                      | फोटो उपलब्ध | 741 | GDX1198449 | निर्वाचक का नाम : भागश्री<br>पति का नाम: राजू<br>गृह संख्या : 340<br>उम्र : 39 लिंग : महिला                       | फोटो उपलब्ध |
| 742 | GDX1589290 | निर्वाचक का नाम : राजकुमारी<br>पिता का नाम: ब्रजकिशोर<br>गृह संख्या : 340<br>उम्र : 39 लिंग : महिला           | फोटो उपलब्ध | 743 | NQI2102150 | निर्वाचक का नाम : देवेन्द्र कुमार नापित<br>पिता का नाम: हरिदास नापित<br>गृह संख्या : 340<br>उम्र : 37 लिंग : पुरुष | फोटो उपलब्ध | 744 | NQI2102168 | निर्वाचक का नाम : विनीता नापित<br>पति का नाम: देवेन्द्र कुमार नापित<br>गृह संख्या : 340<br>उम्र : 30 लिंग : महिला | फोटो उपलब्ध |
| 745 | NQI2102176 | निर्वाचक का नाम : रवींद्र कुमार सेन<br>पिता का नाम: हरिदास सेन<br>गृह संख्या : 340<br>उम्र : 28 लिंग : पुरुष  | फोटो उपलब्ध | 746 | NQI2352458 | निर्वाचक का नाम : पवन कुमार सेन<br>पिता का नाम: ब्रजकिशोर सेन<br>गृह संख्या : 340<br>उम्र : 26 लिंग : पुरुष        | फोटो उपलब्ध | 747 | NQI2352441 | निर्वाचक का नाम : रोशनी देवी सेन<br>पति का नाम: पवन कुमार सेन<br>गृह संख्या : 340<br>उम्र : 25 लिंग : महिला       | फोटो उपलब्ध |
| 748 | NQI2552883 | निर्वाचक का नाम : अनुराग सेन<br>पिता का नाम: राजू सेन<br>गृह संख्या : 340<br>उम्र : 21 लिंग : पुरुष           | फोटो उपलब्ध | 749 | GDX1935626 | निर्वाचक का नाम : मुलायम<br>पिता का नाम: गोरिलाल<br>गृह संख्या : 343<br>उम्र : 55 लिंग : पुरुष                     | फोटो उपलब्ध | 750 | GDX1935634 | निर्वाचक का नाम : सुमन<br>पति का नाम: मुलायम<br>गृह संख्या : 343<br>उम्र : 53 लिंग : महिला                        | फोटो उपलब्ध |

|   |                           |  |                           |   |                           |
|---|---------------------------|--|---------------------------|---|---------------------------|
| 751<br>निर्वाचक का नाम : संध्या यादव<br>पति का नाम: रामपाल यादव<br>गृह संख्या : 343<br>उम्र : 32 लिंग : महिला | NQI2729390<br>फोटो उपलब्ध | 752<br>निर्वाचक का नाम : रामपाल यादव<br>पिता का नाम: मुलायम यादव<br>गृह संख्या : 343<br>उम्र : 31 लिंग : पुरुष | NQI2729374<br>फोटो उपलब्ध | 753<br>निर्वाचक का नाम : बलराम<br>पिता का नाम: इमरत<br>गृह संख्या : 344<br>उम्र : 63 लिंग : पुरुष                     | GDX1935972<br>फोटो उपलब्ध |
| 754<br>निर्वाचक का नाम : गायत्री<br>पति का नाम: बलराम<br>गृह संख्या : 344<br>उम्र : 60 लिंग : महिला           | GDX1935741<br>फोटो उपलब्ध | 755<br>निर्वाचक का नाम : असरफी<br>पिता का नाम: इमरत<br>गृह संख्या : 344<br>उम्र : 53 लिंग : पुरुष              | GDX1198092<br>फोटो उपलब्ध | 756<br>निर्वाचक का नाम : सीमा<br>पति का नाम: असरफी<br>गृह संख्या : 344<br>उम्र : 51 लिंग : महिला                      | GDX1198811<br>फोटो उपलब्ध |
| 757<br>निर्वाचक का नाम : राहुल<br>पिता का नाम: बलराम<br>गृह संख्या : 344<br>उम्र : 33 लिंग : पुरुष            | NQI1971548<br>फोटो उपलब्ध | 758<br>निर्वाचक का नाम : नेहा दावी<br>पति का नाम: राहुल सिंह<br>गृह संख्या : 344<br>उम्र : 29 लिंग : महिला     | NQI1971555<br>फोटो उपलब्ध | 759<br>निर्वाचक का नाम : सुदीप यादव<br>पिता का नाम: असरफी यादव<br>गृह संख्या : 344<br>उम्र : 23 लिंग : पुरुष          | NQI2525657<br>फोटो उपलब्ध |
| 760<br>निर्वाचक का नाम : शिवानी यादव<br>पति का नाम: सुदीप यादव<br>गृह संख्या : 344<br>उम्र : 20 लिंग : महिला  | NQI2689065<br>फोटो उपलब्ध | 761<br>निर्वाचक का नाम : बेनी<br>पति का नाम: दशरथ<br>गृह संख्या : 345<br>उम्र : 74 लिंग : महिला                | GDX1935618<br>फोटो उपलब्ध | 762<br>निर्वाचक का नाम : कमलेश<br>पिता का नाम: दशरथ<br>गृह संख्या : 345<br>उम्र : 49 लिंग : पुरुष                     | NQI2258358<br>फोटो उपलब्ध |
| 763<br>निर्वाचक का नाम : पुष्पा<br>पति का नाम: कमलेश<br>गृह संख्या : 345<br>उम्र : 48 लिंग : महिला            | GDX1198910<br>फोटो उपलब्ध | 764<br>निर्वाचक का नाम : भैयाराम<br>पिता का नाम: डिल्ली<br>गृह संख्या : 346<br>उम्र : 73 लिंग : पुरुष          | GDX1936103<br>फोटो उपलब्ध | 765<br>निर्वाचक का नाम : सुखनंदन<br>पिता का नाम: भैयाराम<br>गृह संख्या : 346<br>उम्र : 58 लिंग : पुरुष                | GDX1773670<br>फोटो उपलब्ध |
| 766<br>निर्वाचक का नाम : उत्तम<br>पिता का नाम: भैयाराम<br>गृह संख्या : 346<br>उम्र : 56 लिंग : पुरुष          | NQI0010546<br>फोटो उपलब्ध | 767<br>निर्वाचक का नाम : अंजना<br>पति का नाम: सुखनंदन<br>गृह संख्या : 346<br>उम्र : 56 लिंग : महिला            | GDX1199082<br>फोटो उपलब्ध | 768<br>निर्वाचक का नाम : पूरन<br>पिता का नाम: भैयाराम<br>गृह संख्या : 346<br>उम्र : 50 लिंग : पुरुष                   | GDX1330224<br>फोटो उपलब्ध |
| 769<br>निर्वाचक का नाम : रामसखी<br>पति का नाम: उत्तम<br>गृह संख्या : 346<br>उम्र : 50 लिंग : महिला            | GDX1329390<br>फोटो उपलब्ध | 770<br>निर्वाचक का नाम : ऊषा<br>पति का नाम: पूरन<br>गृह संख्या : 346<br>उम्र : 43 लिंग : महिला                 | GDX1329341<br>फोटो उपलब्ध | 771<br>निर्वाचक का नाम : उपेंद्र सिंह यादव<br>पिता का नाम: सुखनंदन यादव<br>गृह संख्या : 346<br>उम्र : 34 लिंग : पुरुष | NQI2155745<br>फोटो उपलब्ध |
| 772<br>निर्वाचक का नाम : मनीषा यादव<br>पति का नाम: उपेंद्र यादव<br>गृह संख्या : 346<br>उम्र : 33 लिंग : महिला | NQI2155778<br>फोटो उपलब्ध | 773<br>निर्वाचक का नाम : अनीता यादव<br>पति का नाम: सुनील यादव<br>गृह संख्या : 346<br>उम्र : 28 लिंग : महिला    | NQI2155612<br>फोटो उपलब्ध | 774<br>निर्वाचक का नाम : सुनील यादव<br>पिता का नाम: सुखनंदन यादव<br>गृह संख्या : 346<br>उम्र : 26 लिंग : पुरुष        | NQI2155570<br>फोटो उपलब्ध |
| 775<br>निर्वाचक का नाम : राजेंद्र<br>पिता का नाम: पोरन<br>गृह संख्या : 346<br>उम्र : 25 लिंग : पुरुष          | NQI2326916<br>फोटो उपलब्ध | 776<br>निर्वाचक का नाम : ज्वालाप्रसाद<br>पिता का नाम: जक्खी<br>गृह संख्या : 348<br>उम्र : 38 लिंग : पुरुष      | GDX1667971<br>फोटो उपलब्ध | 777<br>निर्वाचक का नाम : सरोज<br>पति का नाम: ज्वालाप्रसाद<br>गृह संख्या : 348<br>उम्र : 36 लिंग : महिला               | NQI0622977<br>फोटो उपलब्ध |
| 778<br>निर्वाचक का नाम : गुलाब<br>पिता का नाम: चतुर<br>गृह संख्या : 350<br>उम्र : 58 लिंग : पुरुष             | GDX1935667<br>फोटो उपलब्ध | 779<br>निर्वाचक का नाम : जवाहर<br>पिता का नाम: चतुर<br>गृह संख्या : 350<br>उम्र : 53 लिंग : पुरुष              | GDX1936012<br>फोटो उपलब्ध | 780<br>निर्वाचक का नाम : संतोषी<br>पति का नाम: जवाहर<br>गृह संख्या : 350<br>उम्र : 48 लिंग : महिला                    | GDX1774355<br>फोटो उपलब्ध |



|   |                           |   |                           |  |                           |
|---|---------------------------|---|---------------------------|--|---------------------------|
| 781<br>निर्वाचक का नाम : फूलसिंह<br>पिता का नाम: चतुर<br>गृह संख्या : 350<br>उम्र : 43 लिंग : पुरुष                 | GDX1774330<br>फोटो उपलब्ध | 782<br>निर्वाचक का नाम : बारेलाल<br>पिता का नाम: ठलुआ<br>गृह संख्या : 351<br>उम्र : 78 लिंग : पुरुष                   | GDX1936178<br>फोटो उपलब्ध | 783<br>निर्वाचक का नाम : कस्तूरी<br>पति का नाम: विक्रम सिंह<br>गृह संख्या : 351<br>उम्र : 63 लिंग : महिला                | GDX1935782<br>फोटो उपलब्ध |
| 784<br>निर्वाचक का नाम : रामा<br>पिता का नाम: पहलवान<br>गृह संख्या : 351<br>उम्र : 58 लिंग : महिला                  | GDX1935790<br>फोटो उपलब्ध | 785<br>निर्वाचक का नाम : लडकू<br>पति का नाम: बारेलाल<br>गृह संख्या : 351<br>उम्र : 58 लिंग : महिला                    | GDX2354686<br>फोटो उपलब्ध | 786<br>निर्वाचक का नाम : सियाराम<br>पिता का नाम: विक्रमसिंह<br>गृह संख्या : 351<br>उम्र : 53 लिंग : पुरुष                | GDX1935865<br>फोटो उपलब्ध |
| 787<br>निर्वाचक का नाम : माल्ती<br>पति का नाम: सियाराम<br>गृह संख्या : 351<br>उम्र : 50 लिंग : महिला                | GDX1198043<br>फोटो उपलब्ध | 788<br>निर्वाचक का नाम : फरसराम<br>पिता का नाम: ठलुआ<br>गृह संख्या : 351<br>उम्र : 48 लिंग : पुरुष                    | GDX2292225<br>फोटो उपलब्ध | 789<br>निर्वाचक का नाम : महेन्द्रसिंह<br>पिता का नाम: विक्रमसिंह<br>गृह संख्या : 351<br>उम्र : 48 लिंग : पुरुष           | GDX2289791<br>फोटो उपलब्ध |
| 790<br>निर्वाचक का नाम : रामकुंवर<br>पति का नाम: फरसराम<br>गृह संख्या : 351<br>उम्र : 47 लिंग : महिला               | GDX2252021<br>फोटो उपलब्ध | 791<br>निर्वाचक का नाम : केहरसिंह<br>पिता का नाम: विक्रमसिंह<br>गृह संख्या : 351<br>उम्र : 41 लिंग : पुरुष            | GDX1198084<br>फोटो उपलब्ध | 792<br>निर्वाचक का नाम : कलीचरन<br>पिता का नाम: वारेलाल<br>गृह संख्या : 351<br>उम्र : 38 लिंग : पुरुष                    | NQI1749274<br>फोटो उपलब्ध |
| 793<br>निर्वाचक का नाम : मानकुंवर<br>पति का नाम: कालीचरन<br>गृह संख्या : 351<br>उम्र : 36 लिंग : महिला              | NQI1749282<br>फोटो उपलब्ध | 794<br>निर्वाचक का नाम : गौरीशंकर चढ़ार<br>पिता का नाम: वारेलाल चढ़ार<br>गृह संख्या : 351<br>उम्र : 31 लिंग : पुरुष   | NQI1749225<br>फोटो उपलब्ध | 795<br>निर्वाचक का नाम : विपलेन्द्र सिंग यादव<br>पिता का नाम: सियाराम यादव<br>गृह संख्या : 351<br>उम्र : 28 लिंग : पुरुष | NQI2147379<br>फोटो उपलब्ध |
| 796<br>निर्वाचक का नाम : यशवंत सिंह यादव<br>पिता का नाम: सियाराम यादव<br>गृह संख्या : 351<br>उम्र : 27 लिंग : पुरुष | NQI2352433<br>फोटो उपलब्ध | 797<br>निर्वाचक का नाम : वर्षा यादव<br>पति का नाम: विपलेन्द्र सिंह यादव<br>गृह संख्या : 351<br>उम्र : 27 लिंग : महिला | NQI2147353<br>फोटो उपलब्ध | 798<br>निर्वाचक का नाम : अंकित चढ़ार<br>पिता का नाम: फरसराम चढ़ार<br>गृह संख्या : 351<br>उम्र : 20 लिंग : पुरुष          | NQI2619088<br>फोटो उपलब्ध |
| 799<br>निर्वाचक का नाम : रामकिशोर<br>पिता का नाम: जानकी<br>गृह संख्या : 352<br>उम्र : 45 लिंग : पुरुष               | GDX1829118<br>फोटो उपलब्ध | 800<br>निर्वाचक का नाम : सुमन<br>पति का नाम: महेन्द्र<br>गृह संख्या : 352<br>उम्र : 44 लिंग : महिला                   | GDX1198050<br>फोटो उपलब्ध | 801<br>निर्वाचक का नाम : माना<br>पति का नाम: रामकिशोर<br>गृह संख्या : 352<br>उम्र : 43 लिंग : महिला                      | GDX1829126<br>फोटो उपलब्ध |
| 802<br>निर्वाचक का नाम : रहमत खां<br>पिता का नाम: हिम्मत खां<br>गृह संख्या : 353<br>उम्र : 53 लिंग : पुरुष          | GDX1199504<br>फोटो उपलब्ध | 803<br>निर्वाचक का नाम : सज्जोबानो<br>पति का नाम: रहमतखाँ<br>गृह संख्या : 353<br>उम्र : 51 लिंग : महिला               | GDX1937275<br>फोटो उपलब्ध | 804<br>निर्वाचक का नाम : शांति<br>पति का नाम: मोतीलाल<br>गृह संख्या : 354<br>उम्र : 80 लिंग : महिला                      | GDX1936020<br>फोटो उपलब्ध |
| 805<br>निर्वाचक का नाम : कोषराम<br>पिता का नाम: मोतीलाल<br>गृह संख्या : 354<br>उम्र : 59 लिंग : पुरुष               | GDX2251486<br>फोटो उपलब्ध | 806<br>निर्वाचक का नाम : भूरी<br>पति का नाम: कोषराम<br>गृह संख्या : 354<br>उम्र : 55 लिंग : महिला                     | GDX2251551<br>फोटो उपलब्ध | 807<br>निर्वाचक का नाम : आत्माराम<br>पिता का नाम: मोतीलाल<br>गृह संख्या : 354<br>उम्र : 49 लिंग : पुरुष                  | GDX1935915<br>फोटो उपलब्ध |
| 808<br>निर्वाचक का नाम : शिवराज सिंह<br>पिता का नाम: मोती लाल<br>गृह संख्या : 354<br>उम्र : 45 लिंग : पुरुष         | GDX1198860<br>फोटो उपलब्ध | 809<br>निर्वाचक का नाम : रामदेवी<br>पति का नाम: आत्माराम<br>गृह संख्या : 354<br>उम्र : 44 लिंग : महिला                | GDX1589308<br>फोटो उपलब्ध | 810<br>निर्वाचक का नाम : सीमा<br>पति का नाम: शिवराज सिंह<br>गृह संख्या : 354<br>उम्र : 43 लिंग : महिला                   | GDX1773688<br>फोटो उपलब्ध |

|     |            |   |             |     |            |   |             |     |            |  |             |
|-----|------------|---|-------------|-----|------------|---|-------------|-----|------------|--|-------------|
| 811 | NQI1091610 | निर्वाचक का नाम : कुलदीप<br>पिता का नाम: कोषराम<br>गृह संख्या : 354<br>उम्र : 36 लिंग : पुरुष                 | फोटो उपलब्ध | 812 | NQI2418408 | निर्वाचक का नाम : लावी यादव<br>पति का नाम: कुलदीप<br>गृह संख्या : 354<br>उम्र : 28 लिंग : महिला             | फोटो उपलब्ध | 813 | GDX1773696 | निर्वाचक का नाम : उर्मिला<br>पति का नाम: दयाराम<br>गृह संख्या : 356<br>उम्र : 46 लिंग : महिला        | फोटो उपलब्ध |
| 814 | GDX2251601 | निर्वाचक का नाम : दयाराम<br>पिता का नाम: थनू<br>गृह संख्या : 357<br>उम्र : 64 लिंग : पुरुष                    | फोटो उपलब्ध | 815 | NQI0623256 | निर्वाचक का नाम : फरसराम<br>पिता का नाम: थनू<br>गृह संख्या : 357<br>उम्र : 61 लिंग : पुरुष                  | फोटो उपलब्ध | 816 | NQI0623264 | निर्वाचक का नाम : कस्तूरी<br>पति का नाम: फरसराम<br>गृह संख्या : 357<br>उम्र : 59 लिंग : महिला        | फोटो उपलब्ध |
| 817 | NQI1593169 | निर्वाचक का नाम : पुष्पेन्द्र<br>पिता का नाम: फरसराम<br>गृह संख्या : 357<br>उम्र : 34 लिंग : पुरुष            | फोटो उपलब्ध | 818 | NQI2155257 | निर्वाचक का नाम : साधना यादव<br>पति का नाम: पुष्पेन्द्र यादव<br>गृह संख्या : 357<br>उम्र : 26 लिंग : महिला  | फोटो उपलब्ध | 819 | GDX2251643 | निर्वाचक का नाम : रमेश<br>पिता का नाम: गुमान<br>गृह संख्या : 358<br>उम्र : 56 लिंग : पुरुष           | फोटो उपलब्ध |
| 820 | NQI0595074 | निर्वाचक का नाम : सगुन<br>पिता का नाम: गुमान<br>गृह संख्या : 358<br>उम्र : 52 लिंग : पुरुष                    | फोटो उपलब्ध | 821 | GDX2251627 | निर्वाचक का नाम : रामदेवी<br>पति का नाम: सगुन<br>गृह संख्या : 358<br>उम्र : 50 लिंग : महिला                 | फोटो उपलब्ध | 822 | GDX2251635 | निर्वाचक का नाम : भानसिंह<br>पिता का नाम: गुमान<br>गृह संख्या : 358<br>उम्र : 48 लिंग : पुरुष        | फोटो उपलब्ध |
| 823 | GDX1589316 | निर्वाचक का नाम : मेवा<br>पति का नाम: भान<br>गृह संख्या : 358<br>उम्र : 46 लिंग : महिला                       | फोटो उपलब्ध | 824 | NQI2155273 | निर्वाचक का नाम : सोनम यादव<br>पति का नाम: रुक्मिणी यादव<br>गृह संख्या : 358<br>उम्र : 30 लिंग : महिला      | फोटो उपलब्ध | 825 | NQI1991801 | निर्वाचक का नाम : रुक्मिणी<br>पिता का नाम: सगुन<br>गृह संख्या : 358<br>उम्र : 29 लिंग : पुरुष        | फोटो उपलब्ध |
| 826 | NQI2098655 | निर्वाचक का नाम : मुन्ना लाल यादव<br>पिता का नाम: चन्ने यादव<br>गृह संख्या : 360<br>उम्र : 65 लिंग : पुरुष    | फोटो उपलब्ध | 827 | NQI2098663 | निर्वाचक का नाम : कस्तूरी यादव<br>पति का नाम: मुन्ना लाल यादव<br>गृह संख्या : 360<br>उम्र : 63 लिंग : महिला | फोटो उपलब्ध | 828 | GDX2251999 | निर्वाचक का नाम : जाहर<br>पिता का नाम: बाबू<br>गृह संख्या : 366<br>उम्र : 68 लिंग : पुरुष            | फोटो उपलब्ध |
| 829 | GDX1322551 | निर्वाचक का नाम : बैनीबाई<br>पति का नाम: जाहर<br>गृह संख्या : 366<br>उम्र : 66 लिंग : महिला                   | फोटो उपलब्ध | 830 | NQI0022715 | निर्वाचक का नाम : वीरेन्द्र<br>पिता का नाम: जाहर<br>गृह संख्या : 366<br>उम्र : 45 लिंग : पुरुष              | फोटो उपलब्ध | 831 | NQI0022723 | निर्वाचक का नाम : सावित्री<br>पति का नाम: वीरेन्द्र<br>गृह संख्या : 366<br>उम्र : 43 लिंग : महिला    | फोटो उपलब्ध |
| 832 | GDX1773738 | निर्वाचक का नाम : हरीराम<br>पिता का नाम: जाहर<br>गृह संख्या : 366<br>उम्र : 41 लिंग : पुरुष                   | फोटो उपलब्ध | 833 | NQI2591808 | निर्वाचक का नाम : द्रोपती चढ़ार<br>पति का नाम: हरीराम चढ़ार<br>गृह संख्या : 366<br>उम्र : 40 लिंग : महिला   | फोटो उपलब्ध | 834 | NQI1367002 | निर्वाचक का नाम : जय प्रकाश चढ़ार<br>पिता का नाम: जाहर<br>गृह संख्या : 366<br>उम्र : 33 लिंग : पुरुष | फोटो उपलब्ध |
| 835 | NQI2098705 | निर्वाचक का नाम : रेखा देवी चढ़ार<br>पति का नाम: जयप्रकाश चढ़ार<br>गृह संख्या : 366<br>उम्र : 32 लिंग : महिला | फोटो उपलब्ध | 836 | NQI1708650 | निर्वाचक का नाम : मालती<br>पति का नाम: गोरेलाल<br>गृह संख्या : 366<br>उम्र : 31 लिंग : महिला                | फोटो उपलब्ध | 837 | GDX1773720 | निर्वाचक का नाम : संतोष<br>पिता का नाम: छत्ते<br>गृह संख्या : 370<br>उम्र : 48 लिंग : पुरुष          | फोटो उपलब्ध |
| 838 | NQI1777168 | निर्वाचक का नाम : जसोदा<br>पति का नाम: सन्तोष<br>गृह संख्या : 370<br>उम्र : 45 लिंग : महिला                   | फोटो उपलब्ध | 839 | GDX1773712 | निर्वाचक का नाम : भगवत<br>पिता का नाम: छन्ते<br>गृह संख्या : 370<br>उम्र : 39 लिंग : पुरुष                  | फोटो उपलब्ध | 840 | NQI0623116 | निर्वाचक का नाम : जमना<br>पति का नाम: जक्खी<br>गृह संख्या : 371<br>उम्र : 65 लिंग : महिला            | फोटो उपलब्ध |

|  |                           |   |                           |  |                           |
|--|---------------------------|---|---------------------------|--|---------------------------|
| 841<br>निर्वाचक का नाम : गोविन्दी<br>पिता का नाम: जक्खी<br>गृह संख्या : 371<br>उम्र : 49 लिंग : पुरुष                                    | NQI0623108<br>फोटो उपलब्ध | 842<br>निर्वाचक का नाम : पुष्पा<br>पति का नाम: बन्दी<br>गृह संख्या : 371<br>उम्र : 48 लिंग : महिला                          | NQI0623090<br>फोटो उपलब्ध | 843<br>निर्वाचक का नाम : संजू<br>पिता का नाम: गोविन्द<br>गृह संख्या : 371<br>उम्र : 28 लिंग : पुरुष                      | NQI1953520<br>फोटो उपलब्ध |
| 844<br>निर्वाचक का नाम : नेहा<br>पति का नाम: जीतेंद्र पाल<br>गृह संख्या : 460<br>उम्र : 22 लिंग : महिला                                  | NQI2730992<br>फोटो उपलब्ध | 845<br>निर्वाचक का नाम : शशिन्द्रसिंह<br>पिता का नाम: गुरदयाल<br>गृह संख्या : 152/1<br>उम्र : 36 लिंग : पुरुष               | NQI1749118<br>फोटो उपलब्ध | 846<br>निर्वाचक का नाम : ग्यासीलाल<br>पिता का नाम: लुखर<br>गृह संख्या : 313/3<br>उम्र : 74 लिंग : पुरुष                  | GDX1328103<br>फोटो उपलब्ध |
| 847<br>निर्वाचक का नाम : राजेश कुमार<br>पिता का नाम: ज्ञासीलाल<br>गृह संख्या : 313/3<br>उम्र : 37 लिंग : पुरुष                           | NQI0037093<br>फोटो उपलब्ध | 848<br>निर्वाचक का नाम : देवेंद्र पाल<br>पिता का नाम: जानकी प्रसाद<br>गृह संख्या : .<br>उम्र : 22 लिंग : पुरुष              | NQI2730976<br>फोटो उपलब्ध | 849<br>निर्वाचक का नाम : मुस्कान<br>पति का नाम: देवेंद्र पाल<br>गृह संख्या : .<br>उम्र : 18 लिंग : महिला                 | NQI2731008<br>फोटो उपलब्ध |
| 850<br>निर्वाचक का नाम : कामिनी पाल<br>पति का नाम: स्वदेश प्रताप पाल<br>गृह संख्या : हाऊस नं 172<br>उम्र : 24 लिंग : महिला               | NQI2690436<br>फोटो उपलब्ध | 851<br>निर्वाचक का नाम : एलिश अहिरवार<br>पिता का नाम: बालादीन अहिरवार<br>गृह संख्या : हाऊस नं.197<br>उम्र : 20 लिंग : पुरुष | NQI2612760<br>फोटो उपलब्ध | 852<br>निर्वाचक का नाम : सविता चढार<br>पति का नाम: गौरीशंकर चढार<br>गृह संख्या : सर्सई का खीरक<br>उम्र : 25 लिंग : महिला | NQI2719177<br>फोटो उपलब्ध |
| 853<br>निर्वाचक का नाम : महेश यादव<br>पिता का नाम: ब्रजनन्दन यादव<br>गृह संख्या : स्कूल के पास, ग्राम बीरेपुरा<br>उम्र : 35 लिंग : पुरुष | NQI2719714<br>फोटो उपलब्ध | 854<br>निर्वाचक का नाम : कशिष पटैरिया<br>पिता का नाम: बबलू पटैरिया<br>गृह संख्या : वीरपुरा<br>उम्र : 25 लिंग : पुरुष        | NQI2690006<br>फोटो उपलब्ध | 855<br>निर्वाचक का नाम : आकांक्षा पटैरिया<br>पति का नाम: कशिष पटैरिया<br>गृह संख्या : वीरपुरा<br>उम्र : 22 लिंग : महिला  | NQI2689990<br>फोटो उपलब्ध |
| 856<br>निर्वाचक का नाम : सूरज कुमार चढार<br>पिता का नाम: गोविन्द्र चढार<br>गृह संख्या : वीरपुरा<br>उम्र : 20 लिंग : पुरुष                | NQI2722973<br>फोटो उपलब्ध | 857<br>निर्वाचक का नाम : अमिबका चढार<br>पति का नाम: सूरज कुमार चढार<br>गृह संख्या : वीरपुरा<br>उम्र : 19 लिंग : महिला       | NQI2722965<br>फोटो उपलब्ध | 858<br>निर्वाचक का नाम : अंकिता<br>पति का नाम: संदीप यादव<br>गृह संख्या : वार्ड नं - 08<br>उम्र : 22 लिंग : महिला        | NQI2730752<br>फोटो उपलब्ध |
| 859<br>निर्वाचक का नाम : क्रांति देवी चढार<br>पति का नाम: जयहिंद चढार<br>गृह संख्या : वार्ड नं 13<br>उम्र : 27 लिंग : महिला              | NQI2688836<br>फोटो उपलब्ध |   |                           |  |                           |

विधान सभा क्षेत्र की संख्या व नाम : 44-जतारा  
घटक I - परिवर्धन सूची 1 (23-12-2025 से 21-02-2026 तक)

|     |   |            |  |             |
|-----|---|------------|--|-------------|
| 860 | 1 | NQI2743789 | निर्वाचक का नाम : शिवानी अहिरवार<br>पति का नाम: पुष्पेंद्र कुमार अहिरवार<br>गृह संख्या : वीरपुरा<br>उम्र : 18 लिंग : महिला | फोटो उपलब्ध |
| 861 | 1 | NQI2744357 | निर्वाचक का नाम : रोशनी देवी अहिरवार<br>पति का नाम: मनोहर अहिरवार<br>गृह संख्या : वीरपुरा<br>उम्र : 24 लिंग : महिला        | फोटो उपलब्ध |
| 862 | 1 | NQI2744514 | निर्वाचक का नाम : बर्षा चट्टार<br>पति का नाम: रामनाथ चट्टार<br>गृह संख्या : ग्राम वीरपुरा<br>उम्र : 28 लिंग : महिला        | फोटो उपलब्ध |
| 863 | 1 | NQI2744522 | निर्वाचक का नाम : महेश यादव<br>पिता का नाम: सुनील यादव<br>गृह संख्या : ग्राम वीरपुरा<br>उम्र : 19 लिंग : पुरुष             | फोटो उपलब्ध |
| 864 | 1 | NQI2744654 | निर्वाचक का नाम : दीनू अहिरवार<br>पिता का नाम: प्रेमलाल<br>गृह संख्या : ग्राम वीरपुरा<br>उम्र : 18 लिंग : पुरुष            | फोटो उपलब्ध |
| 865 | 1 | NQI2744670 | निर्वाचक का नाम : बाहिद खा<br>पिता का नाम: बलि मुहम्मद<br>गृह संख्या : ग्राम वीरपुरा<br>उम्र : 21 लिंग : पुरुष             | फोटो उपलब्ध |
| 866 | 1 | NQI2744829 | निर्वाचक का नाम : कपूरी अहिरवार<br>पति का नाम: चिंतामन अहिरवार<br>गृह संख्या : ग्राम वीरपुरा<br>उम्र : 48 लिंग : महिला     | फोटो उपलब्ध |
| 867 | 1 | NQI2744860 | निर्वाचक का नाम : शान मुहम्मद<br>पिता का नाम: शाहीद मुहम्मद<br>गृह संख्या : वीरपुरा<br>उम्र : 18 लिंग : पुरुष              | फोटो उपलब्ध |
| 868 | 1 | NQI2744886 | निर्वाचक का नाम : निशांत सिंह यादव<br>पिता का नाम: रूपसिंह<br>गृह संख्या : वार्ड नं. 08<br>उम्र : 18 लिंग : पुरुष          | फोटो उपलब्ध |
| 869 | 1 | NQI2744928 | निर्वाचक का नाम : मनोहर अहिरवार<br>पिता का नाम: गोविंद दास अहिरवार<br>गृह संख्या : 227<br>उम्र : 24 लिंग : पुरुष           | फोटो उपलब्ध |
| 870 | 1 | NQI2744977 | निर्वाचक का नाम : रूवी<br>पति का नाम: सोहिल खान<br>गृह संख्या : ग्राम वीरपुरा<br>उम्र : 23 लिंग : महिला                    | फोटो उपलब्ध |

## निर्वाचकों का विवरण :

## A) मतदाताओं की संख्या :

|  | नामावली का प्रकार            | निर्वाचक नामावली की पहचान : | मतदाताओं की संख्या :   |       |            |     |     |
|--|------------------------------|-----------------------------|--|-------|------------|-----|-----|
|  |                              |                             | पुरुष  | महिला | तृतीय लिंग | कुल |     |
| I  | मूल                          | मूल नामावली                 | विशेष गहन पुनरीक्षण 2026 की मूल नामावली एवं समस्त अनुपूरकों को एकीकृत कर | 461   | 398        | 0   | 859 |
| II   | घटक I - परिवर्धन सूची        | पूरक 1                      | विशेष गहन पुनरीक्षण - 2026   | 6     | 5          | 0   | 11  |
| III  | घटक II - विलोपन सूची         | पूरक 1                      | विशेष गहन पुनरीक्षण - 2026   | 0     | 0          | 0   | 0   |
| IV   | लिंग में संशोधन के कारण अंतर |                             |  | 0     | 0          | 0   | 0   |
| पुनरीक्षण के बाद इस नामावली में शुद्ध निर्वाचक (I+II-III+IV) |                              |                             |  | 467   | 403        | 0   | 870 |

## B) संशोधनों की संख्या :

| नामावली का प्रकार | निर्वाचक नामावली की पहचान : | संशोधनों की संख्या : |
|-------------------|-----------------------------|----------------------|
| पूरक 1            | विशेष गहन पुनरीक्षण - 2026  | 3                    |

निर्वाचक रजिस्ट्रीकरण अधिकारी द्वारा जारी

E-मृत्यु, S-स्थानांतरित, R-दोहरी प्रविष्टि, M-लापता, Q-अहर्ता नहीं