

निर्वाचक नामावली 2026 S12 मध्य प्रदेश

विधान सभा क्षेत्र की संख्या, नाम व आरक्षण स्थिति : 44 - जतारा (अ.जा.)		भाग संख्या : : 81																									
संसदीय निर्वाचन क्षेत्र की संख्या, नाम व आरक्षण स्थिति, जिसमें विधान सभा निर्वाचन क्षेत्र स्थित है : 6 - टीकमगढ (अ.जा.)																											
1. पुनरीक्षण का विवरण																											
पुनरीक्षण का वर्ष :	2026	निर्वाचक नामावली की पहचान :																									
अर्हता तिथि :	01-01-2026	विशेष गहन पुनरीक्षण 2026 की मूल नामावली एवं समस्त अनुपूरकों को एकीकृत कर																									
पुनरीक्षण का स्वरूप :	विशेष गहन पुनरीक्षण 2026																										
प्रकाशन की तिथि :	21-02-2026																										
2. भाग व मतदान क्षेत्र का विवरण :																											
भाग में आने वाले अनुभागों की संख्या और नाम :																											
1-पैगाखेरा	<table style="width: 100%; border-collapse: collapse;"> <tr> <td style="width: 60%;">मुख्य शहर / मुख्य ग्राम</td> <td style="width: 20%;">: दरियापुरा</td> <td style="width: 20%;"></td> </tr> <tr> <td>वार्ड</td> <td>:</td> <td></td> </tr> <tr> <td>पोस्ट ऑफिस</td> <td>: स्यावनी खास बी ओ</td> <td></td> </tr> <tr> <td>पुलिस थाना</td> <td>: चंदेरा</td> <td></td> </tr> <tr> <td>स्थानीय संस्था</td> <td>: दरियापुरा</td> <td></td> </tr> <tr> <td>ब्लॉक</td> <td>: पलेरा</td> <td></td> </tr> <tr> <td>जिला</td> <td>: टीकमगढ</td> <td></td> </tr> <tr> <td>पिन कोड</td> <td>: 472331</td> <td></td> </tr> </table>			मुख्य शहर / मुख्य ग्राम	: दरियापुरा		वार्ड	:		पोस्ट ऑफिस	: स्यावनी खास बी ओ		पुलिस थाना	: चंदेरा		स्थानीय संस्था	: दरियापुरा		ब्लॉक	: पलेरा		जिला	: टीकमगढ		पिन कोड	: 472331	
मुख्य शहर / मुख्य ग्राम	: दरियापुरा																										
वार्ड	:																										
पोस्ट ऑफिस	: स्यावनी खास बी ओ																										
पुलिस थाना	: चंदेरा																										
स्थानीय संस्था	: दरियापुरा																										
ब्लॉक	: पलेरा																										
जिला	: टीकमगढ																										
पिन कोड	: 472331																										
3. मतदान केंद्र का विवरण																											
मतदान केंद्र की संख्या व नाम :		मतदान केन्द्र की विशेष हैसियत (पुरुष/महिला/सामान्य) :	सामान्य																								
81 - पैगाखेरा		इस मतदान क्षेत्र के सहायक (ऑक्जिलियरी) मतदान केन्द्रों की संख्या :	0																								
मतदान केंद्र का भवन व पता :																											
प्राथमिक शाला, पैगाखेरा																											
4. मतदाताओं की संख्या :																											
आरंभिक क्रम	अंतिम क्रम	मतदाताओं की संख्या																									
संख्या	संख्या	पुरुष	महिला	तृतीय लिंग	कुल																						
1	586	303	280	0	583																						

निर्वाचक रजिस्ट्रीकरण अधिकारी द्वारा जारी

Nazri Naksha

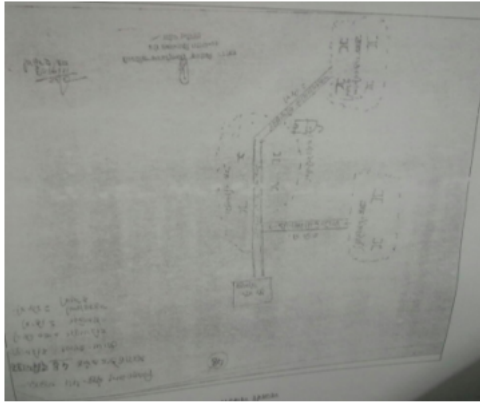

Google Map View



Polling Station Building Front View



मतदान केंद्र के सामने का फ़ोटो



Cad View

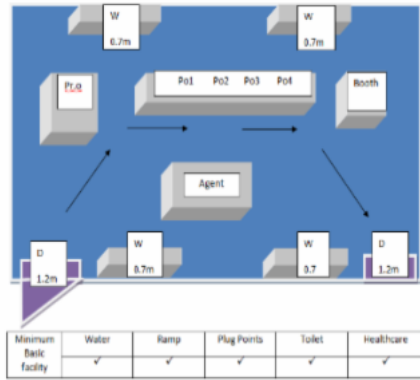

Key MAP View

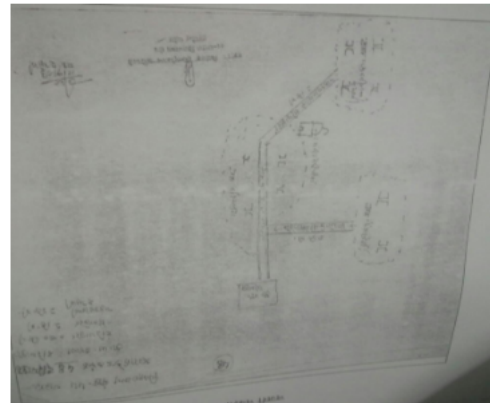

1 निर्वाचक का नाम : सर्वेश बंशकार पिता का नाम: काशीराम बंशकार गृह संख्या : 2 उम्र : 23 लिंग : पुरुष	NQI2415685 फोटो उपलब्ध	2 निर्वाचक का नाम : सोनम बंशकार पिता का नाम: सर्वेश बंशकार गृह संख्या : 2 उम्र : 23 लिंग : महिला	NQI2415693 फोटो उपलब्ध	3 निर्वाचक का नाम : लाखन सिंह पिता का नाम: करन सिंह गृह संख्या : 40 उम्र : 27 लिंग : पुरुष	NQI1991967 फोटो उपलब्ध
4 निर्वाचक का नाम : उमदी पति का नाम: दसई गृह संख्या : 8 उम्र : 74 लिंग : महिला	GDX1567817 फोटो उपलब्ध	5 निर्वाचक का नाम : भागीरथ पिता का नाम: भैरों गृह संख्या : 8 उम्र : 59 लिंग : पुरुष	GDX2208239 फोटो उपलब्ध	6 निर्वाचक का नाम : पर्वत पिता का नाम: दसई गृह संख्या : 8 उम्र : 56 लिंग : पुरुष	GDX1183656 फोटो उपलब्ध
7 निर्वाचक का नाम : मैदा पति का नाम: पर्वत गृह संख्या : 8 उम्र : 54 लिंग : महिला	GDX1183664 फोटो उपलब्ध	8 निर्वाचक का नाम : बृन्दावन पिता का नाम: दसई गृह संख्या : 8 उम्र : 46 लिंग : पुरुष	GDX1665256 फोटो उपलब्ध	9 निर्वाचक का नाम : राजू पिता का नाम: पर्वत गृह संख्या : 8 उम्र : 40 लिंग : पुरुष	NQI1442920 फोटो उपलब्ध
10 निर्वाचक का नाम : सुरेंद्र पिता का नाम: भागीरथ गृह संख्या : 8 उम्र : 40 लिंग : पुरुष	NQI2339950 फोटो उपलब्ध	11 निर्वाचक का नाम : रामादेवी पति का नाम: विन्द्रवन गृह संख्या : 8 उम्र : 40 लिंग : महिला	GDX1184126 फोटो उपलब्ध	12 निर्वाचक का नाम : गनेश पिता का नाम: पर्वतलाल गृह संख्या : 8 उम्र : 39 लिंग : पुरुष	NQI0552232 फोटो उपलब्ध
13 निर्वाचक का नाम : मीना पति का नाम: गनेश गृह संख्या : 8 उम्र : 38 लिंग : महिला	GDX1567833 फोटो उपलब्ध	14 निर्वाचक का नाम : लीला देवी पति का नाम: राजू गृह संख्या : 8 उम्र : 38 लिंग : महिला	NQI1442953 फोटो उपलब्ध	15 निर्वाचक का नाम : अखलेश पिता का नाम: भागीरथ गृह संख्या : 8 उम्र : 35 लिंग : पुरुष	NQI2026060 फोटो उपलब्ध
16 निर्वाचक का नाम : सुनील पिता का नाम: भागीरथ गृह संख्या : 8 उम्र : 33 लिंग : पुरुष	NQI1593474 फोटो उपलब्ध	17 निर्वाचक का नाम : चांदनी पति का नाम: सुनील गृह संख्या : 8 उम्र : 32 लिंग : महिला	NQI1991959 फोटो उपलब्ध	18 निर्वाचक का नाम : रविता पति का नाम: अखलेश गृह संख्या : 8 उम्र : 31 लिंग : महिला	NQI1953736 फोटो उपलब्ध
19 निर्वाचक का नाम : संजय अहिरवार पिता का नाम: अवधेश अहिरवार गृह संख्या : 09 उम्र : 19 लिंग : पुरुष	NQI2695393 फोटो उपलब्ध	20 निर्वाचक का नाम : विनिया पति का नाम: रगू गृह संख्या : 10 उम्र : 70 लिंग : महिला	NQI2258077 फोटो उपलब्ध	21 निर्वाचक का नाम : हरप्रसाद पिता का नाम: रगू गृह संख्या : 10 उम्र : 46 लिंग : पुरुष	GDX1183615 फोटो उपलब्ध
22 निर्वाचक का नाम : किशोरी पति का नाम: हरप्रसाद गृह संख्या : 10 उम्र : 44 लिंग : महिला	GDX1567841 फोटो उपलब्ध	23 निर्वाचक का नाम : परशुराम अहिरवार पिता का नाम: रगू अहिरवार गृह संख्या : 10 उम्र : 43 लिंग : महिला	GDX1567858 फोटो उपलब्ध	24 निर्वाचक का नाम : रेखा देवी पति का नाम: फरसू गृह संख्या : 10 उम्र : 34 लिंग : महिला	NQI1442979 फोटो उपलब्ध
25 निर्वाचक का नाम : जगप्रसाद अहिरवार पिता का नाम: हीरालाल अहिरवार गृह संख्या : 10 उम्र : 24 लिंग : पुरुष	NQI2621548 फोटो उपलब्ध	26 निर्वाचक का नाम : धीरज अहिरवार पिता का नाम: हरप्रसाद गृह संख्या : 10 उम्र : 24 लिंग : पुरुष	NQI2339968 फोटो उपलब्ध	27 निर्वाचक का नाम : रोशनी देवी विश्वकर्मा पति का नाम: राहुल विश्वकर्मा गृह संख्या : 10 उम्र : 24 लिंग : महिला	NQI2695914 फोटो उपलब्ध
28 निर्वाचक का नाम : दीक्षा अहिरवार पिता का नाम: हरप्रसाद अहिरवार गृह संख्या : 10 उम्र : 21 लिंग : महिला	NQI2699015 फोटो उपलब्ध	29 निर्वाचक का नाम : परसादी पिता का नाम: सूरि गृह संख्या : 11 उम्र : 69 लिंग : पुरुष	GDX1183748 फोटो उपलब्ध	30 निर्वाचक का नाम : गौड़या पति का नाम: परसादी गृह संख्या : 11 उम्र : 67 लिंग : महिला	GDX1184795 फोटो उपलब्ध

31	GDX1831130	निर्वाचक का नाम : बाबूलाल पिता का नाम: मंटोले गृह संख्या : 11 उम्र : 50 लिंग : पुरुष	फोटो उपलब्ध	32	NQI0570762	निर्वाचक का नाम : ब्रन्दावन पिता का नाम: परसादी गृह संख्या : 11 उम्र : 49 लिंग : पुरुष	फोटो उपलब्ध	33	GDX1184464	निर्वाचक का नाम : जगप्रसाद पिता का नाम: परसादी गृह संख्या : 11 उम्र : 47 लिंग : पुरुष	फोटो उपलब्ध
34	GDX1184803	निर्वाचक का नाम : मैदा पति का नाम: विन्दावन गृह संख्या : 11 उम्र : 47 लिंग : महिला	फोटो उपलब्ध	35	GDX2208262	निर्वाचक का नाम : कमलेश पति का नाम: जगप्रसाद गृह संख्या : 11 उम्र : 43 लिंग : महिला	फोटो उपलब्ध	36	GDX1184837	निर्वाचक का नाम : अमान पिता का नाम: मंटोले गृह संख्या : 11 उम्र : 40 लिंग : पुरुष	फोटो उपलब्ध
37	GDX1567866	निर्वाचक का नाम : लक्ष्मी पति का नाम: अमान गृह संख्या : 11 उम्र : 39 लिंग : महिला	फोटो उपलब्ध	38	NQI2198620	निर्वाचक का नाम : दिनेश अहिरवार पिता का नाम: विद्रावन गृह संख्या : 11 उम्र : 25 लिंग : पुरुष	फोटो उपलब्ध	39	NQI2028736	निर्वाचक का नाम : रमेश पिता का नाम: छक्की गृह संख्या : 11/1 उम्र : 58 लिंग : पुरुष	फोटो उपलब्ध
40	NQI2028744	निर्वाचक का नाम : अंशो पति का नाम: रमेश गृह संख्या : 11/1 उम्र : 55 लिंग : महिला	फोटो उपलब्ध	41	GDX1567874	निर्वाचक का नाम : लालाराम पिता का नाम: छक्की गृह संख्या : 11/1 उम्र : 47 लिंग : पुरुष	फोटो उपलब्ध	42	NQI1593482	निर्वाचक का नाम : अनूप कुमार पिता का नाम: रमेश गृह संख्या : 11/1 उम्र : 35 लिंग : पुरुष	फोटो उपलब्ध
43	NQI1798578	निर्वाचक का नाम : आशीष कुमार पिता का नाम: रमेश गृह संख्या : 11/1 उम्र : 31 लिंग : पुरुष	फोटो उपलब्ध	44	NQI2211225	निर्वाचक का नाम : दीक्षा पति का नाम: अनूप गृह संख्या : 11/1 उम्र : 31 लिंग : महिला	फोटो उपलब्ध	45	GDX1567882	निर्वाचक का नाम : मुन्नू पिता का नाम: तुलसी गृह संख्या : 12 उम्र : 60 लिंग : पुरुष	फोटो उपलब्ध
46	GDX1567890	निर्वाचक का नाम : हरकुंवर पति का नाम: मुन्नू गृह संख्या : 12 उम्र : 58 लिंग : महिला	फोटो उपलब्ध	47	NQI2028496	निर्वाचक का नाम : राजन पिता का नाम: तुलसी गृह संख्या : 12 उम्र : 53 लिंग : पुरुष	फोटो उपलब्ध	48	NQI2028751	निर्वाचक का नाम : मूलचन्द्र पिता का नाम: तुलसी गृह संख्या : 12 उम्र : 50 लिंग : पुरुष	फोटो उपलब्ध
49	GDX1765429	निर्वाचक का नाम : कुर्वरबाई पति का नाम: मूलचन्द्र गृह संख्या : 12 उम्र : 47 लिंग : महिला	फोटो उपलब्ध	50	GDX1567908	निर्वाचक का नाम : अशोककुमार पिता का नाम: मुन्नू गृह संख्या : 12 उम्र : 39 लिंग : पुरुष	फोटो उपलब्ध	51	NQI1547488	निर्वाचक का नाम : ममता पति का नाम: अशोक कुमार गृह संख्या : 12 उम्र : 34 लिंग : महिला	फोटो उपलब्ध
52	NQI1798545	निर्वाचक का नाम : मनोज पिता का नाम: मुन्नू गृह संख्या : 12 उम्र : 31 लिंग : पुरुष	फोटो उपलब्ध	53	NQI1822394	निर्वाचक का नाम : विमलेश पिता का नाम: मुन्नू गृह संख्या : 12 उम्र : 30 लिंग : पुरुष	फोटो उपलब्ध	54	NQI2211209	निर्वाचक का नाम : राजकुमारी पति का नाम: मनोज गृह संख्या : 12 उम्र : 29 लिंग : महिला	फोटो उपलब्ध
55	NQI2311140	निर्वाचक का नाम : तारा देवी पति का नाम: विमलेश गृह संख्या : 12 उम्र : 25 लिंग : महिला	फोटो उपलब्ध	56	NQI2475325	निर्वाचक का नाम : हरिकिशन अहिरवार पिता का नाम: मूलचंद अहिरवार गृह संख्या : 12 उम्र : 23 लिंग : पुरुष	फोटो उपलब्ध	57	NQI2475317	निर्वाचक का नाम : अंशुल अहिरवार अहिरवार पिता का नाम: मूलचंद अहिरवार गृह संख्या : 12 उम्र : 22 लिंग : पुरुष	फोटो उपलब्ध
58	GDX1184241	निर्वाचक का नाम : पन्ना लाल पिता का नाम: गुलजारी गृह संख्या : 12/1 उम्र : 68 लिंग : पुरुष	फोटो उपलब्ध	59	GDX2208130	निर्वाचक का नाम : धनश्याम पिता का नाम: गुलजारी गृह संख्या : 12/1 उम्र : 66 लिंग : पुरुष	फोटो उपलब्ध	60	GDX1765494	निर्वाचक का नाम : मानकुर्वैर पति का नाम: पन्ना लाल गृह संख्या : 12/1 उम्र : 64 लिंग : महिला	फोटो उपलब्ध

61	GDX2208148	निर्वाचक का नाम : रंजना पति का नाम: धनश्याम गृह संख्या : 12/1 उम्र : 61 लिंग : महिला	फोटो उपलब्ध	62	GDX1184480	निर्वाचक का नाम : नारायणदास पिता का नाम: गुलजारी गृह संख्या : 12/1 उम्र : 43 लिंग : पुरुष	फोटो उपलब्ध	63	GDX1183797	निर्वाचक का नाम : रामेश्वर पिता का नाम: गुलजारी गृह संख्या : 12/1 उम्र : 41 लिंग : पुरुष	फोटो उपलब्ध
64	NQI1091891	निर्वाचक का नाम : क्रांतिदेवी पति का नाम: रामेश्वर गृह संख्या : 12/1 उम्र : 38 लिंग : महिला	फोटो उपलब्ध	65	NQI2488716	निर्वाचक का नाम : अजय विश्वकर्मा पिता का नाम: पन्नालाल विश्वकर्मा गृह संख्या : 12/1 उम्र : 23 लिंग : पुरुष	फोटो उपलब्ध	66	NQI2488690	निर्वाचक का नाम : शुभम विश्वकर्मा पिता का नाम: धनश्याम विश्वकर्मा गृह संख्या : 12/1 उम्र : 22 लिंग : पुरुष	फोटो उपलब्ध
67	GDX2208197	निर्वाचक का नाम : राम वगस पिता का नाम: मगन गृह संख्या : 12/2 उम्र : 62 लिंग : पुरुष	फोटो उपलब्ध	68	GDX1196104	निर्वाचक का नाम : कौशिल्या पति का नाम: रामवगस गृह संख्या : 12/2 उम्र : 58 लिंग : महिला	फोटो उपलब्ध	69	NQI1708916	निर्वाचक का नाम : कमलेश पिता का नाम: रामवगस गृह संख्या : 12/2 उम्र : 32 लिंग : पुरुष	फोटो उपलब्ध
70	NQI1777309	निर्वाचक का नाम : सविता देवी पति का नाम: कमलेश गृह संख्या : 12/2 उम्र : 32 लिंग : महिला	फोटो उपलब्ध	71	NQI1992031	निर्वाचक का नाम : राहुल पिता का नाम: रामवगस गृह संख्या : 12/2 उम्र : 27 लिंग : पुरुष	फोटो उपलब्ध	72	NQI0552190	निर्वाचक का नाम : शीला पति का नाम: छोटे लाल गृह संख्या : 13 उम्र : 60 लिंग : महिला	फोटो उपलब्ध
73	NQI1593508	निर्वाचक का नाम : रामस्वरूप पिता का नाम: छोटे लाल गृह संख्या : 13 उम्र : 37 लिंग : पुरुष	फोटो उपलब्ध	74	NQI1593516	निर्वाचक का नाम : दीपक पिता का नाम: छोटे लाल गृह संख्या : 13 उम्र : 33 लिंग : पुरुष	फोटो उपलब्ध	75	NQI1858588	निर्वाचक का नाम : क्रान्ति देवी पति का नाम: दीपक गृह संख्या : १३ उम्र : 31 लिंग : महिला	फोटो उपलब्ध
76	NQI2211191	निर्वाचक का नाम : तारंगनी पति का नाम: रामस्वरूप गृह संख्या : 13 उम्र : 29 लिंग : महिला	फोटो उपलब्ध	77	NQI2690477	निर्वाचक का नाम : दीपक अहिरवार पिता का नाम: अवधेश अहिरवार गृह संख्या : 14 उम्र : 20 लिंग : पुरुष	फोटो उपलब्ध	78	GDX1765338	निर्वाचक का नाम : बन्दू पिता का नाम: बनमाली गृह संख्या : 15 उम्र : 70 लिंग : पुरुष	फोटो उपलब्ध
79	GDX1765346	निर्वाचक का नाम : मिथला पति का नाम: वन्दू गृह संख्या : 15 उम्र : 66 लिंग : महिला	फोटो उपलब्ध	80	GDX1765353	निर्वाचक का नाम : सुखवती पति का नाम: रमाशंकर गृह संख्या : 15 उम्र : 48 लिंग : महिला	फोटो उपलब्ध	81	GDX1910751	निर्वाचक का नाम : रामेश्वर पिता का नाम: वन्दू गृह संख्या : 15 उम्र : 47 लिंग : पुरुष	फोटो उपलब्ध
82	NQI1708882	निर्वाचक का नाम : सीमा देवी पति का नाम: रामेश्वर गृह संख्या : 15 उम्र : 43 लिंग : महिला	फोटो उपलब्ध	83	GDX1765361	निर्वाचक का नाम : किशोरी पिता का नाम: बन्दू गृह संख्या : 15 उम्र : 40 लिंग : पुरुष	फोटो उपलब्ध	84	NQI1777317	निर्वाचक का नाम : गीता देवी पति का नाम: किशोरी गृह संख्या : 15 उम्र : 39 लिंग : महिला	फोटो उपलब्ध
85	GDX1765296	निर्वाचक का नाम : सुरेश पिता का नाम: नधू गृह संख्या : 15/2 उम्र : 51 लिंग : पुरुष	फोटो उपलब्ध	86	GDX1831262	निर्वाचक का नाम : शोमवती पति का नाम: सुरेश गृह संख्या : 15/2 उम्र : 49 लिंग : महिला	फोटो उपलब्ध	87	GDX1765387	निर्वाचक का नाम : राजकुमार पिता का नाम: सुरेश कुमार गृह संख्या : 15/2 उम्र : 39 लिंग : पुरुष	फोटो उपलब्ध
88	GDX1568427	निर्वाचक का नाम : वर्षादेवी पति का नाम: राजकुमार गृह संख्या : 15/2 उम्र : 38 लिंग : महिला	फोटो उपलब्ध	89	GDX1870666	निर्वाचक का नाम : रामसेवक पिता का नाम: चुटई गृह संख्या : 16 उम्र : 70 लिंग : पुरुष	फोटो उपलब्ध	90	GDX1870674	निर्वाचक का नाम : अमरचन्द्र पिता का नाम: रामसेवक गृह संख्या : 16 उम्र : 40 लिंग : पुरुष	फोटो उपलब्ध

91 निर्वाचक का नाम : गीता पति का नाम: अमरचन्द्र गृह संख्या : 16 उम्र : 40 लिंग : महिला	GDX1870617 फोटो उपलब्ध	92 निर्वाचक का नाम : विष्णु परिहार पिता का नाम: सुखपाल परिहार गृह संख्या : 16 उम्र : 23 लिंग : पुरुष	NQI2415701 फोटो उपलब्ध	93 निर्वाचक का नाम : चन्द्र भान पिता का नाम: रमेश गृह संख्या : 18 उम्र : 39 लिंग : पुरुष	NQI1442995 फोटो उपलब्ध
94 निर्वाचक का नाम : सरस्वती पति का नाम: चंद्रभान गृह संख्या : 18 उम्र : 35 लिंग : महिला	NQI2211092 फोटो उपलब्ध	95 निर्वाचक का नाम : रोशनी पति का नाम: आकाश गृह संख्या : 18 उम्र : 25 लिंग : महिला	NQI2415669 फोटो उपलब्ध	96 निर्वाचक का नाम : परमानन्द पिता का नाम: लछू गृह संख्या : 18/1 उम्र : 70 लिंग : पुरुष	GDX1567924 फोटो उपलब्ध
97 निर्वाचक का नाम : अमर पिता का नाम: परमानन्द गृह संख्या : 18/1 उम्र : 51 लिंग : पुरुष	NQI0570796 फोटो उपलब्ध	98 निर्वाचक का नाम : लली पति का नाम: अमर गृह संख्या : 18/1 उम्र : 50 लिंग : महिला	NQI0570804 फोटो उपलब्ध	99 निर्वाचक का नाम : मूलचन्द्र पिता का नाम: परमानन्द गृह संख्या : 18/1 उम्र : 49 लिंग : पुरुष	GDX1567932 फोटो उपलब्ध
100 निर्वाचक का नाम : लली पति का नाम: मूलचन्द्र गृह संख्या : 18/1 उम्र : 47 लिंग : महिला	GDX1567940 फोटो उपलब्ध	101 निर्वाचक का नाम : रामसखी पति का नाम: रामस्वरूप गृह संख्या : 18/1 उम्र : 41 लिंग : महिला	NQI2026102 फोटो उपलब्ध	102 निर्वाचक का नाम : रामस्वरूप पिता का नाम: परमानन्द गृह संख्या : 18/1 उम्र : 40 लिंग : पुरुष	GDX1185115 फोटो उपलब्ध
103 निर्वाचक का नाम : कल्याण पिता का नाम: मूलचंद्र गृह संख्या : 18/1 उम्र : 27 लिंग : पुरुष	NQI2026094 फोटो उपलब्ध	104 निर्वाचक का नाम : आकाश पिता का नाम: मुलचंद्र गृह संख्या : 18/1 उम्र : 25 लिंग : पुरुष	NQI2198695 फोटो उपलब्ध	105 निर्वाचक का नाम : रमेश पिता का नाम: धनू गृह संख्या : 18/2 उम्र : 56 लिंग : पुरुष	NQI2028793 फोटो उपलब्ध
106 निर्वाचक का नाम : श्रीदेवी पति का नाम: रमेश गृह संख्या : 18/2 उम्र : 53 लिंग : महिला	NQI2028801 फोटो उपलब्ध	107 निर्वाचक का नाम : संतोषकुमार पिता का नाम: रमेशकुमार गृह संख्या : 20 उम्र : 51 लिंग : पुरुष	GDX1831189 फोटो उपलब्ध	108 निर्वाचक का नाम : प्रभादेवी पति का नाम: संतोषकुमार गृह संख्या : 20 उम्र : 48 लिंग : महिला	GDX1831197 फोटो उपलब्ध
109 निर्वाचक का नाम : अन्जोलता पिता का नाम: सन्तोष गृह संख्या : 20 उम्र : 31 लिंग : महिला	NQI1971647 फोटो उपलब्ध	110 निर्वाचक का नाम : नीतेन्द्र पिता का नाम: संतोष गृह संख्या : 20 उम्र : 24 लिंग : पुरुष	NQI2311025 फोटो उपलब्ध	111 निर्वाचक का नाम : रानू अहिरवार पिता का नाम: भगवान अहिरवार गृह संख्या : 20 उम्र : 23 लिंग : पुरुष	NQI2621662 फोटो उपलब्ध
112 निर्वाचक का नाम : नारायण अहिरवार पिता का नाम: कालका अहिरवार गृह संख्या : 20 ग्राम पैगाखेरा उम्र : 22 लिंग : पुरुष	NQI2718328 फोटो उपलब्ध	113 निर्वाचक का नाम : हीरा लाल पिता का नाम: बारे लाल गृह संख्या : 21 उम्र : 70 लिंग : पुरुष	NQI0023945 फोटो उपलब्ध	114 निर्वाचक का नाम : सुधादेवी पति का नाम: हीरालाल गृह संख्या : 21 उम्र : 67 लिंग : महिला	NQI1547405 फोटो उपलब्ध
115 निर्वाचक का नाम : मुन्नी लाल पिता का नाम: बारेलाल गृह संख्या : 21 उम्र : 64 लिंग : पुरुष	GDX1567965 फोटो उपलब्ध	116 निर्वाचक का नाम : पुष्पादेवी पति का नाम: मुन्नी लाल गृह संख्या : 21 उम्र : 60 लिंग : महिला	NQI0552265 फोटो उपलब्ध	117 निर्वाचक का नाम : क्रष्ण कुमार पिता का नाम: मुन्नी लाल गृह संख्या : 21 उम्र : 31 लिंग : पुरुष	NQI1708924 फोटो उपलब्ध
118 निर्वाचक का नाम : सपना देवी अहिरवार पति का नाम: दीपक अहिरवार गृह संख्या : 25 उम्र : 20 लिंग : महिला	NQI2690469 फोटो उपलब्ध	119 निर्वाचक का नाम : हुसनाबानो पति का नाम: कशिमखां गृह संख्या : 27 उम्र : 45 लिंग : महिला	NQI0038612 फोटो उपलब्ध	120 निर्वाचक का नाम : कासिम खां पति का नाम: बाबूखां साई गृह संख्या : 27 उम्र : 40 लिंग : महिला	NQI0038604 फोटो उपलब्ध

121	NQI2155935	निर्वाचक का नाम : रोशनी पिता का नाम: कासिम खा गृह संख्या : 27 उम्र : 26 लिंग : महिला	फोटो उपलब्ध	122	NQI2621910	निर्वाचक का नाम : अमजीत शाह पिता का नाम: काशम शाह गृह संख्या : 27 उम्र : 22 लिंग : पुरुष	फोटो उपलब्ध	123	NQI2621753	निर्वाचक का नाम : मुस्कान खान पिता का नाम: कासिम खान गृह संख्या : 27 उम्र : 20 लिंग : महिला	फोटो उपलब्ध
124	GDX1567973	निर्वाचक का नाम : घनश्याम पिता का नाम: प्यारेलाल गृह संख्या : 31 उम्र : 64 लिंग : पुरुष	फोटो उपलब्ध	125	GDX1196112	निर्वाचक का नाम : राधाबाई पति का नाम: घनश्याम गृह संख्या : 31 उम्र : 56 लिंग : महिला	फोटो उपलब्ध	126	GDX1195858	निर्वाचक का नाम : नाथूराम पिता का नाम: परम गृह संख्या : 31 उम्र : 52 लिंग : पुरुष	फोटो उपलब्ध
127	GDX1567981	निर्वाचक का नाम : धनेन्द्र पिता का नाम: परम गृह संख्या : 31 उम्र : 50 लिंग : पुरुष	फोटो उपलब्ध	128	GDX1196138	निर्वाचक का नाम : गुडडी पति का नाम: नाथूराम गृह संख्या : 31 उम्र : 49 लिंग : महिला	फोटो उपलब्ध	129	GDX1196120	निर्वाचक का नाम : उमादेवी पति का नाम: धनेन्द्र गृह संख्या : 31 उम्र : 48 लिंग : महिला	फोटो उपलब्ध
130	NQI2038941	निर्वाचक का नाम : मनोज कुमार विश्वकर्मा पिता का नाम: नाथूराम विश्वकर्मा गृह संख्या : 31 उम्र : 31 लिंग : पुरुष	फोटो उपलब्ध	131	NQI1992049	निर्वाचक का नाम : सोमेश पिता का नाम: घनेन्द्र गृह संख्या : 31 उम्र : 27 लिंग : पुरुष	फोटो उपलब्ध	132	NQI2357796	निर्वाचक का नाम : रमाकांत पिता का नाम: नाथूराम गृह संख्या : 31 उम्र : 23 लिंग : पुरुष	फोटो उपलब्ध
133	NQI2568418	निर्वाचक का नाम : शिवानी झा पति का नाम: मनोज कुमार विश्वकर्मा गृह संख्या : 31 उम्र : 23 लिंग : महिला	फोटो उपलब्ध	134	NQI2028843	निर्वाचक का नाम : आशाराम पिता का नाम: रामवगस गृह संख्या : 34 उम्र : 58 लिंग : पुरुष	फोटो उपलब्ध	135	NQI2258143	निर्वाचक का नाम : गीतादेवी पति का नाम: आशाराम गृह संख्या : 34 उम्र : 55 लिंग : महिला	फोटो उपलब्ध
136	GDX1567999	निर्वाचक का नाम : मूलचन्द्र पिता का नाम: रामवगस गृह संख्या : 34 उम्र : 52 लिंग : पुरुष	फोटो उपलब्ध	137	GDX2208163	निर्वाचक का नाम : केशवदास पिता का नाम: रामवगस गृह संख्या : 34 उम्र : 50 लिंग : पुरुष	फोटो उपलब्ध	138	NQI2028827	निर्वाचक का नाम : हीरादेवी पति का नाम: मूलचन्द्र गृह संख्या : 34 उम्र : 50 लिंग : महिला	फोटो उपलब्ध
139	NQI2028884	निर्वाचक का नाम : कमलादेवी पति का नाम: केशवदास गृह संख्या : 34 उम्र : 48 लिंग : महिला	फोटो उपलब्ध	140	GDX1183847	निर्वाचक का नाम : वीरेन्द्र पिता का नाम: आशाराम गृह संख्या : 34 उम्र : 39 लिंग : पुरुष	फोटो उपलब्ध	141	NQI1777333	निर्वाचक का नाम : पूजा देवी पति का नाम: वीरेन्द्र कुमार गृह संख्या : 34 उम्र : 36 लिंग : महिला	फोटो उपलब्ध
142	NQI1443019	निर्वाचक का नाम : अनिल कुमार पिता का नाम: मूलचन्द्र गृह संख्या : 34 उम्र : 34 लिंग : पुरुष	फोटो उपलब्ध	143	NQI1777325	निर्वाचक का नाम : नीतेश कुमार पिता का नाम: आशाराम गृह संख्या : 34 उम्र : 33 लिंग : पुरुष	फोटो उपलब्ध	144	NQI2026136	निर्वाचक का नाम : दिलीप पिता का नाम: केशवदास गृह संख्या : 34 उम्र : 30 लिंग : पुरुष	फोटो उपलब्ध
145	NQI2026144	निर्वाचक का नाम : अमित कुमार पिता का नाम: मूलचंद्र गृह संख्या : 34 उम्र : 30 लिंग : पुरुष	फोटो उपलब्ध	146	NQI2198737	निर्वाचक का नाम : केशर पति का नाम: नितेश कुमार गृह संख्या : 34 उम्र : 29 लिंग : महिला	फोटो उपलब्ध	147	NQI2211084	निर्वाचक का नाम : शिवकांती पति का नाम: अनिल कुमार गृह संख्या : 34 उम्र : 27 लिंग : महिला	फोटो उपलब्ध
148	NQI2028785	निर्वाचक का नाम : बूदादेवी पति का नाम: दुर्जन गृह संख्या : 37 उम्र : 86 लिंग : महिला	फोटो उपलब्ध	149	NQI2028850	निर्वाचक का नाम : ग्यासी पिता का नाम: दुर्जन गृह संख्या : 37 उम्र : 63 लिंग : पुरुष	फोटो उपलब्ध	150	GDX1183649	निर्वाचक का नाम : मुन्नीदेवी पति का नाम: ग्यासी गृह संख्या : 37 उम्र : 61 लिंग : महिला	फोटो उपलब्ध

151 निर्वाचक का नाम : मकुन्दी लाल पिता का नाम: दुर्जन गृह संख्या : 37 उम्र : 51 लिंग : पुरुष	NQI0570812 फोटो उपलब्ध	152 निर्वाचक का नाम : अनिल पिता का नाम: दुर्जन गृह संख्या : 37 उम्र : 49 लिंग : पुरुष	NQI0552307 फोटो उपलब्ध	153 निर्वाचक का नाम : सरोज पति का नाम: मकुन्दी गृह संख्या : 37 उम्र : 49 लिंग : महिला	NQI0570820 फोटो उपलब्ध
154 निर्वाचक का नाम : रामकली पति का नाम: अनिल गृह संख्या : 37 उम्र : 47 लिंग : महिला	GDX1183763 फोटो उपलब्ध	155 निर्वाचक का नाम : विनोदकुमार पिता का नाम: दुर्जन गृह संख्या : 37 उम्र : 46 लिंग : पुरुष	NQI0570838 फोटो उपलब्ध	156 निर्वाचक का नाम : गायत्री पति का नाम: विनोद गृह संख्या : 37 उम्र : 44 लिंग : महिला	NQI0010413 फोटो उपलब्ध
157 निर्वाचक का नाम : जितेन्द्र पिता का नाम: ग्यासी गृह संख्या : 37 उम्र : 35 लिंग : पुरुष	NQI1593524 फोटो उपलब्ध	158 निर्वाचक का नाम : अम्बिका पति का नाम: जितेंद्र गृह संख्या : 37 उम्र : 32 लिंग : महिला	NQI2088276 फोटो उपलब्ध	159 निर्वाचक का नाम : आरती देवी पिता का नाम: आलम प्रसाद गृह संख्या : 37 उम्र : 30 लिंग : महिला	NQI1932060 फोटो उपलब्ध
160 निर्वाचक का नाम : प्रवेन्द्र कुमार पिता का नाम: आलम गृह संख्या : 37 उम्र : 28 लिंग : पुरुष	NQI1932052 फोटो उपलब्ध	161 निर्वाचक का नाम : जितेन्द्र विश्वकर्मा पिता का नाम: ग्यासी गृह संख्या : 37 उम्र : 26 लिंग : पुरुष	NQI2088557 फोटो उपलब्ध	162 निर्वाचक का नाम : पार्वती विश्वकर्मा पति का नाम: प्रवेन्द्र कुमार विश्वकर्मा गृह संख्या : 37 उम्र : 25 लिंग : महिला	NQI2645281 फोटो उपलब्ध
163 निर्वाचक का नाम : महेन्द्र सिंह पिता का नाम: मोहन सिंह गृह संख्या : 38 उम्र : 61 लिंग : पुरुष	GDX1183573 फोटो उपलब्ध	164 निर्वाचक का नाम : सुधा देवी पति का नाम: महेन्द्र सिंह गृह संख्या : 38 उम्र : 60 लिंग : महिला	NQI2028868 फोटो उपलब्ध	165 निर्वाचक का नाम : गायत्रीदेवी पति का नाम: राजबहादुरसिंह गृह संख्या : 38 उम्र : 42 लिंग : महिला	GDX1568005 फोटो उपलब्ध
166 निर्वाचक का नाम : सेलेन्द्रसिंह पिता का नाम: महेन्द्रसिंह गृह संख्या : 38 उम्र : 39 लिंग : पुरुष	GDX1183599 फोटो उपलब्ध	167 निर्वाचक का नाम : अर्चना पति का नाम: शैलेन्द्र सिंह गृह संख्या : 38 उम्र : 36 लिंग : महिला	NQI1593805 फोटो उपलब्ध	168 निर्वाचक का नाम : राम सिंह पिता का नाम: कीरतसिंह गृह संख्या : 40 उम्र : 81 लिंग : पुरुष	NQI2028892 फोटो उपलब्ध
169 निर्वाचक का नाम : इमरतीदेवी पति का नाम: राम सिंह गृह संख्या : 40 उम्र : 79 लिंग : महिला	NQI2028918 फोटो उपलब्ध	170 निर्वाचक का नाम : छत्रपाल सिंह पिता का नाम: रामसिंह गृह संख्या : 40 उम्र : 57 लिंग : पुरुष	NQI1822402 फोटो उपलब्ध	171 निर्वाचक का नाम : रेखा देवी पति का नाम: छत्रपाल सिंह गृह संख्या : 40 उम्र : 55 लिंग : महिला	NQI1822410 फोटो उपलब्ध
172 निर्वाचक का नाम : राघवेन्द्र सिंह पिता का नाम: रामसाँग गृह संख्या : 40 उम्र : 53 लिंग : पुरुष	NQI1777341 फोटो उपलब्ध	173 निर्वाचक का नाम : मीनादेवी पति का नाम: राघवेन्द्र सिंह गृह संख्या : 40 उम्र : 52 लिंग : महिला	NQI2028876 फोटो उपलब्ध	174 निर्वाचक का नाम : करन सिंह पिता का नाम: राम सिंह गृह संख्या : 40 उम्र : 49 लिंग : पुरुष	NQI2028934 फोटो उपलब्ध
175 निर्वाचक का नाम : पुष्पेन्द्रसिंह पिता का नाम: रामसिंह गृह संख्या : 40 उम्र : 45 लिंग : पुरुष	GDX1184936 फोटो उपलब्ध	176 निर्वाचक का नाम : सुनीतादेवी पति का नाम: करनसिंह गृह संख्या : 40 उम्र : 44 लिंग : महिला	GDX1184977 फोटो उपलब्ध	177 निर्वाचक का नाम : अनुराधा पति का नाम: पुष्पेन्द्र सिंह गृह संख्या : 40 उम्र : 43 लिंग : महिला	NQI1822428 फोटो उपलब्ध
178 निर्वाचक का नाम : संजय कुमार ठाकुर पिता का नाम: राघवेन्द्र सिंह गृह संख्या : 40 उम्र : 31 लिंग : पुरुष	NQI1708890 फोटो उपलब्ध	179 निर्वाचक का नाम : विजय सिंह पिता का नाम: राघवेन्द्र सिंह गृह संख्या : 40 उम्र : 28 लिंग : पुरुष	NQI1932078 फोटो उपलब्ध	180 निर्वाचक का नाम : मोहित सिंग तोमर पिता का नाम: करण सिंग तोमर गृह संख्या : 40 उम्र : 22 लिंग : पुरुष	NQI2488708 फोटो उपलब्ध

181 निर्वाचक का नाम : रामादेवी पति का नाम: बीर सिंह गृह संख्या : 41 उम्र : 73 लिंग : महिला	GDX1568021 फोटो उपलब्ध	182 निर्वाचक का नाम : राजेन्द्र सिंह पिता का नाम: वीर सिंह गृह संख्या : 41 उम्र : 51 लिंग : पुरुष	GDX1195981 फोटो उपलब्ध	183 निर्वाचक का नाम : रेखा देवी पति का नाम: राजेन्द्र सिंह गृह संख्या : 41 उम्र : 49 लिंग : महिला	GDX1765270 फोटो उपलब्ध
184 निर्वाचक का नाम : कुसुम सिंह पिता का नाम: बीर सिंह गृह संख्या : 41 उम्र : 47 लिंग : पुरुष	GDX1765395 फोटो उपलब्ध	185 निर्वाचक का नाम : अनीतादेवी पति का नाम: कुसुमसिंह गृह संख्या : 41 उम्र : 43 लिंग : महिला	GDX1184969 फोटो उपलब्ध	186 निर्वाचक का नाम : रविन्द्र सिंह पिता का नाम: राजेन्द्र सिंह गृह संख्या : 41 उम्र : 32 लिंग : पुरुष	NQI1932094 फोटो उपलब्ध
187 निर्वाचक का नाम : रूवी देवी पिता का नाम: राजेन्द्र सिंह गृह संख्या : 41 उम्र : 28 लिंग : महिला	NQI1971605 फोटो उपलब्ध	188 निर्वाचक का नाम : नेहा डेवी तोमर तोमर पति का नाम: सौरभ सिंग तोमर गृह संख्या : 41 उम्र : 28 लिंग : महिला	NQI2446102 फोटो उपलब्ध	189 निर्वाचक का नाम : सौरभ सिंह पिता का नाम: कुसुम सिंह गृह संख्या : 41 उम्र : 27 लिंग : पुरुष	NQI1992056 फोटो उपलब्ध
190 निर्वाचक का नाम : रौली तोमर तोमर पिता का नाम: कुसुम सिंग तोमर गृह संख्या : 41 उम्र : 25 लिंग : महिला	NQI2446110 फोटो उपलब्ध	191 निर्वाचक का नाम : कविता सिंग तोमर पति का नाम: रविंद्र सिंग तोमर गृह संख्या : 41 पैगाखेरा उम्र : 30 लिंग : महिला	NQI2545739 फोटो उपलब्ध	192 निर्वाचक का नाम : उदयभान सिंह पिता का नाम: मोहन सिंह गृह संख्या : 42 उम्र : 54 लिंग : पुरुष	GDX2208213 फोटो उपलब्ध
193 निर्वाचक का नाम : प्रतिपाल सिंह पिता का नाम: मोहन सिंह गृह संख्या : 42 उम्र : 52 लिंग : पुरुष	GDX1183607 फोटो उपलब्ध	194 निर्वाचक का नाम : तारादेवी पति का नाम: उदय भान सिंह गृह संख्या : 42 उम्र : 52 लिंग : महिला	NQI2028777 फोटो उपलब्ध	195 निर्वाचक का नाम : सीता देवी पति का नाम: प्रतिलाप सिंह गृह संख्या : 42 उम्र : 50 लिंग : महिला	NQI2028926 फोटो उपलब्ध
196 निर्वाचक का नाम : प्रवेन्द्र पिता का नाम: प्रतिपाल गृह संख्या : 42 उम्र : 35 लिंग : पुरुष	NQI1593581 फोटो उपलब्ध	197 निर्वाचक का नाम : प्रहलाद सिंह पिता का नाम: प्रतिपाल सिंह गृह संख्या : 42 उम्र : 31 लिंग : पुरुष	NQI1708908 फोटो उपलब्ध	198 निर्वाचक का नाम : पूनम देवी ठाकूर पति का नाम: प्रवेन्द्र गृह संख्या : 42 उम्र : 25 लिंग : महिला	NQI2435246 फोटो उपलब्ध
199 निर्वाचक का नाम : चंद्रा प्रभा गौर पिता का नाम: खुमान सिंग ठाकूर गृह संख्या : 42 उम्र : 21 लिंग : महिला	NQI2565612 फोटो उपलब्ध	200 निर्वाचक का नाम : ओमकार सिंह पिता का नाम: जाहर सिंह गृह संख्या : 47 उम्र : 73 लिंग : पुरुष	GDX1183581 फोटो उपलब्ध	201 निर्वाचक का नाम : पार्वती पति का नाम: ओमकार सिंह गृह संख्या : 47 उम्र : 72 लिंग : महिला	GDX1765247 फोटो उपलब्ध
202 निर्वाचक का नाम : महीपत सिंह पिता का नाम: ओमकार सिंह गृह संख्या : 47 उम्र : 47 लिंग : पुरुष	GDX1185016 फोटो उपलब्ध	203 निर्वाचक का नाम : साधनादेवी पति का नाम: महीपतसिंह गृह संख्या : 47 उम्र : 40 लिंग : महिला	GDX1765254 फोटो उपलब्ध	204 निर्वाचक का नाम : हनुमत सिंह पिता का नाम: ओमकार सिंह गृह संख्या : 47 उम्र : 33 लिंग : पुरुष	NQI1443035 फोटो उपलब्ध
205 निर्वाचक का नाम : कोमल सिंग परिहार पिता का नाम: महिपत सिंग परिहार गृह संख्या : 47 उम्र : 22 लिंग : पुरुष	NQI2488724 फोटो उपलब्ध	206 निर्वाचक का नाम : महुम सिंह पिता का नाम: जाहर सिंह गृह संख्या : 48 उम्र : 68 लिंग : पुरुष	GDX1916519 फोटो उपलब्ध	207 निर्वाचक का नाम : शौला देवी पति का नाम: महुम सिंह गृह संख्या : 48 उम्र : 66 लिंग : महिला	GDX1765536 फोटो उपलब्ध
208 निर्वाचक का नाम : बलवानसिंह पिता का नाम: महुमसिंह गृह संख्या : 48 उम्र : 43 लिंग : पुरुष	GDX1831171 फोटो उपलब्ध	209 निर्वाचक का नाम : हृदेश सिंह पिता का नाम: महुमसिंह गृह संख्या : 48 उम्र : 39 लिंग : पुरुष	GDX1568047 फोटो उपलब्ध	210 निर्वाचक का नाम : बन्दना पति का नाम: बलवान सिंह गृह संख्या : 48 उम्र : 39 लिंग : महिला	NQI1443043 फोटो उपलब्ध

211	GDX1765528	निर्वाचक का नाम : गोमती देवी पति का नाम: देव सिंह गृह संख्या : 49 उम्र : 86 लिंग : महिला	फोटो उपलब्ध	212	GDX1916527	निर्वाचक का नाम : मीरा देवी पति का नाम: बहादुर सिंह गृह संख्या : 49 उम्र : 60 लिंग : महिला	फोटो उपलब्ध	213	GDX1195957	निर्वाचक का नाम : खुमान सिंह पिता का नाम: देव सिंह गृह संख्या : 49 उम्र : 54 लिंग : पुरुष	फोटो उपलब्ध
214	GDX1765288	निर्वाचक का नाम : राजकुमारी पति का नाम: खुमान सिंह गृह संख्या : 49 उम्र : 52 लिंग : महिला	फोटो उपलब्ध	215	GDX1183698	निर्वाचक का नाम : हरपाल सिंह पिता का नाम: देव सिंह गृह संख्या : 49 उम्र : 48 लिंग : पुरुष	फोटो उपलब्ध	216	GDX1765239	निर्वाचक का नाम : कमलेश पति का नाम: हरपालसिंह गृह संख्या : 49 उम्र : 42 लिंग : महिला	फोटो उपलब्ध
217	NQI1091909	निर्वाचक का नाम : सतेन्द्रसिंह पिता का नाम: बहादुरसिंह गृह संख्या : 49 उम्र : 36 लिंग : पुरुष	फोटो उपलब्ध	218	NQI1822436	निर्वाचक का नाम : निशा देवी पिता का नाम: खुमान सिंह गृह संख्या : 49 उम्र : 31 लिंग : महिला	फोटो उपलब्ध	219	NQI2026151	निर्वाचक का नाम : कृपेन्द्र पिता का नाम: खुमान गृह संख्या : 49 उम्र : 27 लिंग : पुरुष	फोटो उपलब्ध
220	NQI2357804	निर्वाचक का नाम : अर्चना सिंह पति का नाम: सत्येंद्र सिंह गृह संख्या : 49 उम्र : 24 लिंग : महिला	फोटो उपलब्ध	221	GDX1568054	निर्वाचक का नाम : मनसुख पिता का नाम: रनधीर गृह संख्या : 53 उम्र : 63 लिंग : पुरुष	फोटो उपलब्ध	222	GDX1568062	निर्वाचक का नाम : राजकुमारी पति का नाम: मनसुख गृह संख्या : 53 उम्र : 58 लिंग : महिला	फोटो उपलब्ध
223	NQI1992064	निर्वाचक का नाम : पुनम सेवी पिता का नाम: मनसुख गृह संख्या : 53 उम्र : 27 लिंग : महिला	फोटो उपलब्ध	224	NQI2311363	निर्वाचक का नाम : दीनदयाल पिता का नाम: मनसुख गृह संख्या : 53 उम्र : 24 लिंग : पुरुष	फोटो उपलब्ध	225	NQI2028983	निर्वाचक का नाम : कालका प्रसाद पिता का नाम: रामदास गृह संख्या : 54 उम्र : 55 लिंग : पुरुष	फोटो उपलब्ध
226	GDX1916501	निर्वाचक का नाम : रामदेवी पति का नाम: कालका प्रसाद गृह संख्या : 54 उम्र : 51 लिंग : महिला	फोटो उपलब्ध	227	NQI1593813	निर्वाचक का नाम : प्रसाधना पिता का नाम: कालिका प्रसाद गृह संख्या : 54 उम्र : 32 लिंग : महिला	फोटो उपलब्ध	228	NQI2081818	निर्वाचक का नाम : अभिषेक विश्वकर्मा पिता का नाम: कालका विश्वकर्मा गृह संख्या : 54 उम्र : 26 लिंग : पुरुष	फोटो उपलब्ध
229	GDX1765262	निर्वाचक का नाम : पैजकुअर पति का नाम: जयपाल सिंह गृह संख्या : 55 उम्र : 71 लिंग : महिला	फोटो उपलब्ध	230	GDX1765510	निर्वाचक का नाम : कमला देवी पति का नाम: मुन्नी सिंह गृह संख्या : 56 उम्र : 66 लिंग : महिला	फोटो उपलब्ध	231	GDX1763598	निर्वाचक का नाम : सोमप्रभसिंह पिता का नाम: मुन्नी सिंह गृह संख्या : 56 उम्र : 48 लिंग : पुरुष	फोटो उपलब्ध
232	GDX1184944	निर्वाचक का नाम : आहुतिकुवीर पति का नाम: सोमप्रभसिंह गृह संख्या : 56 उम्र : 44 लिंग : महिला	फोटो उपलब्ध	233	NQI2696789	निर्वाचक का नाम : माया रजक पति का नाम: प्रदीप कुमार रजक गृह संख्या : 56 उम्र : 24 लिंग : महिला	फोटो उपलब्ध	234	GDX1183730	निर्वाचक का नाम : राजेन्द्र पिता का नाम: भगवानदास गृह संख्या : 59 उम्र : 43 लिंग : पुरुष	फोटो उपलब्ध
235	GDX1183631	निर्वाचक का नाम : सुमन पति का नाम: राजेन्द्र गृह संख्या : 59 उम्र : 41 लिंग : महिला	फोटो उपलब्ध	236	GDX1184191	निर्वाचक का नाम : पन्ना लाल पिता का नाम: हस्के गृह संख्या : 60 उम्र : 73 लिंग : पुरुष	फोटो उपलब्ध	237	NQI2028959	निर्वाचक का नाम : देवकादेवी पति का नाम: पन्ना लाल गृह संख्या : 60 उम्र : 71 लिंग : महिला	फोटो उपलब्ध
238	GDX2357481	निर्वाचक का नाम : राम सहाय पिता का नाम: पन्ना लाल गृह संख्या : 60 उम्र : 58 लिंग : पुरुष	फोटो उपलब्ध	239	NQI2028991	निर्वाचक का नाम : रामवतीदेवी पति का नाम: राम सहाय गृह संख्या : 60 उम्र : 56 लिंग : महिला	फोटो उपलब्ध	240	NQI2029007	निर्वाचक का नाम : भागचन्द्र पिता का नाम: पन्ना लाल गृह संख्या : 60 उम्र : 51 लिंग : पुरुष	फोटो उपलब्ध

241 निर्वाचक का नाम : रजनी पति का नाम: भागचन्द्र गृह संख्या : 60 उम्र : 49 लिंग : महिला	GDX1916535 फोटो उपलब्ध	242 निर्वाचक का नाम : ब्रजेन्द्र पिता का नाम: रामसहाय गृह संख्या : 60 उम्र : 35 लिंग : पुरुष	NQI1593722 फोटो उपलब्ध	243 निर्वाचक का नाम : ज्योति पिता का नाम: रामसहाय गृह संख्या : 60 उम्र : 28 लिंग : महिला	NQI1932136 फोटो उपलब्ध
244 निर्वाचक का नाम : दीपिका देवी पति का नाम: बृजेन्द्र गृह संख्या : 60 उम्र : 27 लिंग : महिला	NQI1991975 फोटो उपलब्ध	245 निर्वाचक का नाम : अजित पिता का नाम: भागचंद्र गृह संख्या : 60 उम्र : 25 लिंग : पुरुष	NQI2246064 फोटो उपलब्ध	246 निर्वाचक का नाम : घनश्याम पिता का नाम: हल्के गृह संख्या : 61 उम्र : 63 लिंग : पुरुष	NQI2029031 फोटो उपलब्ध
247 निर्वाचक का नाम : वसंती पति का नाम: घनश्याम गृह संख्या : 61 उम्र : 60 लिंग : महिला	NQI2028900 फोटो उपलब्ध	248 निर्वाचक का नाम : काशी राम पिता का नाम: राम प्रसाद गृह संख्या : 61 उम्र : 53 लिंग : पुरुष	NQI2029049 फोटो उपलब्ध	249 निर्वाचक का नाम : हरी पिता का नाम: घनश्याम गृह संख्या : 61 उम्र : 51 लिंग : पुरुष	NQI1593532 फोटो उपलब्ध
250 निर्वाचक का नाम : दिलीप पिता का नाम: काशी प्रसाद गृह संख्या : 61 उम्र : 34 लिंग : पुरुष	NQI1593748 फोटो उपलब्ध	251 निर्वाचक का नाम : मंजू देवी विश्वकर्मा पति का नाम: हरि विश्वकर्मा गृह संख्या : 61 उम्र : 29 लिंग : महिला	NQI2625788 फोटो उपलब्ध	252 निर्वाचक का नाम : निकिता विश्वकर्मा पति का नाम: दिलीप विश्वकर्मा गृह संख्या : 61 उम्र : 26 लिंग : महिला	NQI2357812 फोटो उपलब्ध
253 निर्वाचक का नाम : रामपाल पिता का नाम: सुंदर लाल गृह संख्या : 63 उम्र : 47 लिंग : पुरुष	GDX1183706 फोटो उपलब्ध	254 निर्वाचक का नाम : संगीता पति का नाम: रामपाल गृह संख्या : 63 उम्र : 43 लिंग : महिला	GDX1331628 फोटो उपलब्ध	255 निर्वाचक का नाम : दीपक पिता का नाम: रामपाल गृह संख्या : 63 उम्र : 24 लिंग : पुरुष	NQI2339976 फोटो उपलब्ध
256 निर्वाचक का नाम : गायत्री विश्वकर्मा पति का नाम: दीपक विश्वकर्मा गृह संख्या : 63 उम्र : 23 लिंग : महिला	NQI2415677 फोटो उपलब्ध	257 निर्वाचक का नाम : रमाकांत विश्वकर्मा पति का नाम: रामपाल गृह संख्या : 63 उम्र : 22 लिंग : पुरुष	NQI2446128 फोटो उपलब्ध	258 निर्वाचक का नाम : उत्तम पिता का नाम: मनोहर गृह संख्या : 64 उम्र : 29 लिंग : पुरुष	NQI1971712 फोटो उपलब्ध
259 निर्वाचक का नाम : भजन लाल पिता का नाम: भैया लाल गृह संख्या : 66 उम्र : 66 लिंग : पुरुष	GDX1831098 फोटो उपलब्ध	260 निर्वाचक का नाम : कोमल देवी पति का नाम: भजन लाल गृह संख्या : 66 उम्र : 63 लिंग : महिला	GDX1183821 फोटो उपलब्ध	261 निर्वाचक का नाम : रामकुमार पिता का नाम: भजनलाल गृह संख्या : 66 उम्र : 38 लिंग : पुरुष	GDX1870682 फोटो उपलब्ध
262 निर्वाचक का नाम : श्याम लाल पिता का नाम: मनु गृह संख्या : 70 उम्र : 80 लिंग : पुरुष	NQI2028975 फोटो उपलब्ध	263 निर्वाचक का नाम : महेश पिता का नाम: श्याम लाल गृह संख्या : 70 उम्र : 53 लिंग : पुरुष	NQI0552182 फोटो उपलब्ध	264 निर्वाचक का नाम : संतोष पिता का नाम: श्याम लाल गृह संख्या : 70 उम्र : 50 लिंग : पुरुष	NQI2257947 फोटो उपलब्ध
265 निर्वाचक का नाम : रामसखी पति का नाम: महेश गृह संख्या : 70 उम्र : 47 लिंग : महिला	GDX1568088 फोटो उपलब्ध	266 निर्वाचक का नाम : राजकुमारी पति का नाम: संतोष गृह संख्या : 70 उम्र : 45 लिंग : महिला	GDX1568096 फोटो उपलब्ध	267 निर्वाचक का नाम : अंकित पिता का नाम: संतोष गृह संख्या : 70 उम्र : 28 लिंग : पुरुष	NQI2009025 फोटो उपलब्ध
268 निर्वाचक का नाम : अंकुश कुमार पिता का नाम: संतोष गृह संख्या : 70 उम्र : 24 लिंग : पुरुष	NQI2311413 फोटो उपलब्ध	269 निर्वाचक का नाम : शांतिदेवी पति का नाम: बालादीन गृह संख्या : 74 उम्र : 62 लिंग : महिला	NQI2029064 फोटो उपलब्ध	270 निर्वाचक का नाम : रविकरन पिता का नाम: बालादीन गृह संख्या : 74 उम्र : 36 लिंग : पुरुष	NQI1593540 फोटो उपलब्ध

271	NQI1443068	निर्वाचक का नाम : सोहन कुमार पिता का नाम: बालादीन गृह संख्या : 74 उम्र : 35 लिंग : पुरुष	फोटो उपलब्ध	272	NQI1971613	निर्वाचक का नाम : नंदनी पति का नाम: रवि करन गृह संख्या : 74 उम्र : 33 लिंग : महिला	फोटो उपलब्ध	273	NQI1971621	निर्वाचक का नाम : जुली पति का नाम: सोहन कुमार गृह संख्या : 74 उम्र : 32 लिंग : महिला	फोटो उपलब्ध
274	GDX1196146	निर्वाचक का नाम : रामदयाल पिता का नाम: भैयालाल गृह संख्या : 78 उम्र : 68 लिंग : पुरुष	फोटो उपलब्ध	275	NQI2028967	निर्वाचक का नाम : बाबूलाल पिता का नाम: भैयालाल गृह संख्या : 78 उम्र : 60 लिंग : पुरुष	फोटो उपलब्ध	276	GDX1195916	निर्वाचक का नाम : राजकुमारी पति का नाम: बाबूलाल गृह संख्या : 78 उम्र : 58 लिंग : महिला	फोटो उपलब्ध
277	NQI2026078	निर्वाचक का नाम : रामकुमारी पति का नाम: बाबूलाल गृह संख्या : 78 उम्र : 58 लिंग : महिला	फोटो उपलब्ध	278	NQI2488732	निर्वाचक का नाम : राममिलन विश्वकर्मा पिता का नाम: बाबूलाल विश्वकर्मा गृह संख्या : 78 उम्र : 23 लिंग : पुरुष	फोटो उपलब्ध	279	GDX2288769	निर्वाचक का नाम : प्रेमवती पति का नाम: रघुवर दयाल गृह संख्या : 79 उम्र : 76 लिंग : महिला	फोटो उपलब्ध
280	NQI0023861	निर्वाचक का नाम : रमेश पिता का नाम: रघुवरदयाल गृह संख्या : 79 उम्र : 54 लिंग : पुरुष	फोटो उपलब्ध	281	GDX2208221	निर्वाचक का नाम : राजाराम पिता का नाम: रघुवरदयाल गृह संख्या : 79 उम्र : 48 लिंग : पुरुष	फोटो उपलब्ध	282	GDX1195932	निर्वाचक का नाम : देवा पति का नाम: राजाराम गृह संख्या : 79 उम्र : 44 लिंग : महिला	फोटो उपलब्ध
283	NQI2081826	निर्वाचक का नाम : सुरेंद्र पिता का नाम: रमेशकुमार गृह संख्या : 79 उम्र : 26 लिंग : पुरुष	फोटो उपलब्ध	284	GDX1568112	निर्वाचक का नाम : जगदीश पिता का नाम: पारीक्षत गृह संख्या : 80 उम्र : 66 लिंग : पुरुष	फोटो उपलब्ध	285	GDX1568120	निर्वाचक का नाम : रामकुमारी पति का नाम: जगदीश गृह संख्या : 80 उम्र : 60 लिंग : महिला	फोटो उपलब्ध
286	GDX1184373	निर्वाचक का नाम : लक्छीराम पिता का नाम: पारीक्षत गृह संख्या : 81 उम्र : 56 लिंग : पुरुष	फोटो उपलब्ध	287	GDX1765502	निर्वाचक का नाम : चंदा देवी पति का नाम: लच्छी राम गृह संख्या : 81 उम्र : 52 लिंग : महिला	फोटो उपलब्ध	288	NQI0552208	निर्वाचक का नाम : दूमादेवी पति का नाम: बालाराम गृह संख्या : 85 उम्र : 73 लिंग : महिला	फोटो उपलब्ध
289	GDX1183672	निर्वाचक का नाम : धनश्यामदास पिता का नाम: बालाराम गृह संख्या : 85 उम्र : 58 लिंग : पुरुष	फोटो उपलब्ध	290	NQI2029072	निर्वाचक का नाम : हरीदास पिता का नाम: बालाराम गृह संख्या : 85 उम्र : 53 लिंग : पुरुष	फोटो उपलब्ध	291	GDX1184274	निर्वाचक का नाम : कन्हैयालाल पिता का नाम: बालाराम गृह संख्या : 85 उम्र : 51 लिंग : पुरुष	फोटो उपलब्ध
292	NQI0501098	निर्वाचक का नाम : सुनीतादेवी पति का नाम: हरीदास गृह संख्या : 85 उम्र : 51 लिंग : महिला	फोटो उपलब्ध	293	GDX1916543	निर्वाचक का नाम : रामवती पति का नाम: कन्हैयालाल गृह संख्या : 85 उम्र : 49 लिंग : महिला	फोटो उपलब्ध	294	NQI1593821	निर्वाचक का नाम : कृष्ण कुमार विश्वकर्मा पिता का नाम: कन्हैया लाल गृह संख्या : 85 उम्र : 31 लिंग : पुरुष	फोटो उपलब्ध
295	NQI2088565	निर्वाचक का नाम : अंजली पति का नाम: संजय गृह संख्या : 85 उम्र : 30 लिंग : महिला	फोटो उपलब्ध	296	NQI1971670	निर्वाचक का नाम : संजय कुमार विश्वकर्मा पिता का नाम: कन्हैया गृह संख्या : 85 उम्र : 29 लिंग : पुरुष	फोटो उपलब्ध	297	NQI1932144	निर्वाचक का नाम : संगीता देवी पिता का नाम: हरीदास गृह संख्या : 85 उम्र : 29 लिंग : महिला	फोटो उपलब्ध
298	NQI2244978	निर्वाचक का नाम : प्रीति देवी पति का नाम: कृष्ण कुमार विश्वकर्मा गृह संख्या : 85 उम्र : 26 लिंग : महिला	फोटो उपलब्ध	299	NQI2258325	निर्वाचक का नाम : रामस्वरूप पिता का नाम: पुल्लू गृह संख्या : 87 उम्र : 56 लिंग : पुरुष	फोटो उपलब्ध	300	NQI2029098	निर्वाचक का नाम : सुनीतादेवी पति का नाम: रामस्वरूप गृह संख्या : 87 उम्र : 53 लिंग : महिला	फोटो उपलब्ध

301 निर्वाचक का नाम : ओमप्रकाश पिता का नाम: पन्ना लाल गृह संख्या : 88 उम्र : 58 लिंग : पुरुष	GDX1568138 फोटो उपलब्ध	302 निर्वाचक का नाम : सुधादेवी पति का नाम: ओम प्रकाश गृह संख्या : 88 उम्र : 56 लिंग : महिला	GDX1568146 फोटो उपलब्ध	303 निर्वाचक का नाम : अशोककुमार पिता का नाम: पन्ना लाल गृह संख्या : 88 उम्र : 49 लिंग : पुरुष	GDX1568153 फोटो उपलब्ध
304 निर्वाचक का नाम : कौशिल्या पति का नाम: अशोककुमार गृह संख्या : 88 उम्र : 47 लिंग : महिला	GDX1568161 फोटो उपलब्ध	305 निर्वाचक का नाम : सुनीलकुमार पिता का नाम: ओमप्रकाश गृह संख्या : 88 उम्र : 39 लिंग : पुरुष	NQI1091917 फोटो उपलब्ध	306 निर्वाचक का नाम : देवकुंवर पति का नाम: सुनील कुमार गृह संख्या : 88 उम्र : 32 लिंग : महिला	NQI1777358 फोटो उपलब्ध
307 निर्वाचक का नाम : सुरेन्द्र पिता का नाम: ओम प्रकाश गृह संख्या : 88 उम्र : 29 लिंग : पुरुष	NQI2026169 फोटो उपलब्ध	308 निर्वाचक का नाम : दयाराम पिता का नाम: तुलसी गृह संख्या : 89 उम्र : 66 लिंग : पुरुष	GDX1195940 फोटो उपलब्ध	309 निर्वाचक का नाम : केसर पति का नाम: दयाराम गृह संख्या : 89 उम्र : 64 लिंग : महिला	GDX1765452 फोटो उपलब्ध
310 निर्वाचक का नाम : कैलाश पिता का नाम: दयाराम गृह संख्या : 89 उम्र : 48 लिंग : पुरुष	GDX1184597 फोटो उपलब्ध	311 निर्वाचक का नाम : जगदीश पिता का नाम: दयाराम गृह संख्या : 89 उम्र : 46 लिंग : पुरुष	GDX1184514 फोटो उपलब्ध	312 निर्वाचक का नाम : मीरा देवी पति का नाम: कैलाश प्रसाद गृह संख्या : 89 उम्र : 45 लिंग : महिला	GDX1831114 फोटो उपलब्ध
313 निर्वाचक का नाम : किरन पति का नाम: जगदीश गृह संख्या : 89 उम्र : 44 लिंग : महिला	GDX1831155 फोटो उपलब्ध	314 निर्वाचक का नाम : हरि पिता का नाम: दयाराम गृह संख्या : 89 उम्र : 43 लिंग : पुरुष	GDX1184035 फोटो उपलब्ध	315 निर्वाचक का नाम : प्रभा पति का नाम: हरि गृह संख्या : 89 उम्र : 40 लिंग : महिला	GDX1765460 फोटो उपलब्ध
316 निर्वाचक का नाम : रागनी साहू पिता का नाम: कैलाश साहू गृह संख्या : 89 उम्र : 22 लिंग : महिला	NQI2488740 फोटो उपलब्ध	317 निर्वाचक का नाम : कुलदीप साहू पिता का नाम: जगदीश साहू गृह संख्या : 89 उम्र : 22 लिंग : पुरुष	NQI2556413 फोटो उपलब्ध	318 निर्वाचक का नाम : कस्तूरी पति का नाम: अखलेश गृह संख्या : 90 उम्र : 38 लिंग : महिला	NQI1858596 फोटो उपलब्ध
319 निर्वाचक का नाम : घनश्याम पिता का नाम: श्री छक्की लाल साहू गृह संख्या : 91 उम्र : 56 लिंग : पुरुष	SBJ1261650 फोटो उपलब्ध	320 निर्वाचक का नाम : सीमा देवी पति का नाम: घनश्याम साहू गृह संख्या : 91 उम्र : 54 लिंग : महिला	SBJ1261668 फोटो उपलब्ध	321 निर्वाचक का नाम : अनिल कुमार साहु पिता का नाम: घनश्याम साहू गृह संख्या : 91 उम्र : 30 लिंग : पुरुष	SBJ2600476 फोटो उपलब्ध
322 निर्वाचक का नाम : गोकुल प्रसाद कुशवाहा पिता का नाम: बिल्ले कुशवाहा गृह संख्या : 97 उम्र : 23 लिंग : पुरुष	NQI2415743 फोटो उपलब्ध	323 निर्वाचक का नाम : राधिका प्रसाद पति का नाम: पूरन लाल गृह संख्या : 100 उम्र : 64 लिंग : महिला	GDX1185008 फोटो उपलब्ध	324 निर्वाचक का नाम : नन्द लाल पिता का नाम: पूरन लाल गृह संख्या : 100 उम्र : 60 लिंग : पुरुष	GDX1568187 फोटो उपलब्ध
325 निर्वाचक का नाम : मुलियां पति का नाम: राधिकाप्रसाद गृह संख्या : 100 उम्र : 60 लिंग : महिला	GDX1568195 फोटो उपलब्ध	326 निर्वाचक का नाम : गोमती देवी पति का नाम: नन्द लाल गृह संख्या : 100 उम्र : 56 लिंग : महिला	GDX1568203 फोटो उपलब्ध	327 निर्वाचक का नाम : बृज भूषण पिता का नाम: पूरनलाल गृह संख्या : 100 उम्र : 47 लिंग : पुरुष	GDX1831205 फोटो उपलब्ध
328 निर्वाचक का नाम : उर्मिला रजक पति का नाम: ब्रजभूषण रजक गृह संख्या : 100 उम्र : 42 लिंग : महिला	NQI0101808 फोटो उपलब्ध	329 निर्वाचक का नाम : मुकेश पिता का नाम: नंदलाल गृह संख्या : 100 उम्र : 37 लिंग : पुरुष	NQI0501114 फोटो उपलब्ध	330 निर्वाचक का नाम : रामपाल पिता का नाम: नंदलाल गृह संख्या : 100 उम्र : 37 लिंग : पुरुष	NQI0101816 फोटो उपलब्ध

331	NQI1091933	निर्वाचक का नाम : कमलेश पिता का नाम: राधिका गृह संख्या : 100 उम्र : 37 लिंग : पुरुष	फोटो उपलब्ध	332	NQI1367069	निर्वाचक का नाम : नरेन्द्र कुमार पिता का नाम: राधिका प्रसाद गृह संख्या : 100 उम्र : 35 लिंग : पुरुष	फोटो उपलब्ध	333	NQI1091941	निर्वाचक का नाम : विनीता पति का नाम: कमलेश गृह संख्या : 100 उम्र : 35 लिंग : महिला	फोटो उपलब्ध
334	NQI1593839	निर्वाचक का नाम : गीता पति का नाम: नरेन्द्र कुमार गृह संख्या : 100 उम्र : 34 लिंग : महिला	फोटो उपलब्ध	335	NQI1971738	निर्वाचक का नाम : सविता पति का नाम: कमलेश गृह संख्या : 100 उम्र : 31 लिंग : महिला	फोटो उपलब्ध	336	NQI1932151	निर्वाचक का नाम : वर्षा रजक पति का नाम: रामपाल रजक गृह संख्या : 100 उम्र : 29 लिंग : महिला	फोटो उपलब्ध
337	NQI1991991	निर्वाचक का नाम : रचना पति का नाम: मुकेश गृह संख्या : 100 उम्र : 27 लिंग : महिला	फोटो उपलब्ध	338	NQI2211126	निर्वाचक का नाम : अरुण कुमार पिता का नाम: ब्रजभूषण गृह संख्या : 100 उम्र : 25 लिंग : पुरुष	फोटो उपलब्ध	339	NQI2634921	निर्वाचक का नाम : मानकुंवर रजक पति का नाम: अरुण रजक गृह संख्या : 100 उम्र : 25 लिंग : महिला	फोटो उपलब्ध
340	NQI2446144	निर्वाचक का नाम : चंदन रज़ाक पिता का नाम: ब्रजभूषण गृह संख्या : 100 उम्र : 22 लिंग : पुरुष	फोटो उपलब्ध	341	GDX1568245	निर्वाचक का नाम : कोमल देवी पति का नाम: प्यारेलाल गृह संख्या : 101 उम्र : 68 लिंग : महिला	फोटो उपलब्ध	342	GDX1184985	निर्वाचक का नाम : विश्व नाथ पिता का नाम: भन्ते गृह संख्या : 101 उम्र : 58 लिंग : पुरुष	फोटो उपलब्ध
343	GDX1568252	निर्वाचक का नाम : गुडडीदेवी पति का नाम: विश्वनाथ गृह संख्या : 101 उम्र : 54 लिंग : महिला	फोटो उपलब्ध	344	NQI1593557	निर्वाचक का नाम : राजेश पिता का नाम: प्यारे लाल गृह संख्या : 101 उम्र : 34 लिंग : पुरुष	फोटो उपलब्ध	345	NQI1593847	निर्वाचक का नाम : रविन्द्र पिता का नाम: प्यारे लाल गृह संख्या : 101 उम्र : 34 लिंग : पुरुष	फोटो उपलब्ध
346	NQI2026177	निर्वाचक का नाम : प्रभा पति का नाम: राजेश गृह संख्या : 101 उम्र : 32 लिंग : महिला	फोटो उपलब्ध	347	NQI1593565	निर्वाचक का नाम : प्रदीप कुमार रजक पिता का नाम: विश्वनाथ रजक गृह संख्या : 101 उम्र : 32 लिंग : पुरुष	फोटो उपलब्ध	348	NQI2026185	निर्वाचक का नाम : सरिता पति का नाम: रविन्द्र गृह संख्या : 101 उम्र : 27 लिंग : महिला	फोटो उपलब्ध
349	NQI2211159	निर्वाचक का नाम : कल्पना देवी पिता का नाम: विश्वनाथ गृह संख्या : 101 उम्र : 26 लिंग : महिला	फोटो उपलब्ध	350	NQI2432102	निर्वाचक का नाम : नेहा देवी रजक पिता का नाम: विश्वनाथ गृह संख्या : 101 उम्र : 24 लिंग : महिला	फोटो उपलब्ध	351	GDX1916428	निर्वाचक का नाम : बेनी प्रसाद पिता का नाम: मनगोले गृह संख्या : 102 उम्र : 66 लिंग : पुरुष	फोटो उपलब्ध
352	GDX1183920	निर्वाचक का नाम : विनोदकुमार पिता का नाम: केशवदास गृह संख्या : 102 उम्र : 40 लिंग : पुरुष	फोटो उपलब्ध	353	GDX1183680	निर्वाचक का नाम : राकेश रजक पिता का नाम: परमोले गृह संख्या : 102 उम्र : 40 लिंग : पुरुष	फोटो उपलब्ध	354	NQI2198786	निर्वाचक का नाम : उषा पति का नाम: विनोद गृह संख्या : 102 उम्र : 38 लिंग : महिला	फोटो उपलब्ध
355	NQI1442821	निर्वाचक का नाम : सुनील पिता का नाम: बेनीप्रसाद गृह संख्या : 102 उम्र : 36 लिंग : पुरुष	फोटो उपलब्ध	356	NQI2026128	निर्वाचक का नाम : रोहित पिता का नाम: परमोले गृह संख्या : 102 उम्र : 35 लिंग : पुरुष	फोटो उपलब्ध	357	NQI1777374	निर्वाचक का नाम : ज्योति रजक पति का नाम: राकेश कुमार गृह संख्या : 102 उम्र : 34 लिंग : महिला	फोटो उपलब्ध
358	NQI1443084	निर्वाचक का नाम : अरविन्द्र पिता का नाम: केशव दास गृह संख्या : 102 उम्र : 33 लिंग : पुरुष	फोटो उपलब्ध	359	NQI1443134	निर्वाचक का नाम : अशोक पिता का नाम: केशव दास गृह संख्या : 102 उम्र : 32 लिंग : पुरुष	फोटो उपलब्ध	360	NQI1443118	निर्वाचक का नाम : राजकुमारी पति का नाम: अरविन्द्र गृह संख्या : 102 उम्र : 32 लिंग : महिला	फोटो उपलब्ध

361 निर्वाचक का नाम : लाडकुँवर पति का नाम: अशोक गृह संख्या : 102 उम्र : 32 लिंग : महिला	NQI1777366 फोटो उपलब्ध	362 निर्वाचक का नाम : नीतू पति का नाम: सुनील गृह संख्या : 102 उम्र : 28 लिंग : महिला	NQI2026110 फोटो उपलब्ध	363 निर्वाचक का नाम : मुस्ताफा खां पिता का नाम: बडडे खां गृह संख्या : 103 उम्र : 73 लिंग : पुरुष	NQI1128743 फोटो उपलब्ध
364 निर्वाचक का नाम : हूरनदेवी पति का नाम: मुस्ताफा खां गृह संख्या : 103 उम्र : 68 लिंग : महिला	GDX1568260 फोटो उपलब्ध	365 निर्वाचक का नाम : इकबालखां पिता का नाम: मुस्ताफाखां गृह संख्या : 103 उम्र : 47 लिंग : पुरुष	GDX1568278 फोटो उपलब्ध	366 निर्वाचक का नाम : कुरेशाबानो पति का नाम: इकबालखां गृह संख्या : 103 उम्र : 45 लिंग : महिला	GDX1916360 फोटो उपलब्ध
367 निर्वाचक का नाम : इमत्याजखां पिता का नाम: मुस्ताफाखां गृह संख्या : 103 उम्र : 41 लिंग : पुरुष	GDX1184472 फोटो उपलब्ध	368 निर्वाचक का नाम : अजूमबानो पति का नाम: इमत्याजखां गृह संख्या : 103 उम्र : 40 लिंग : महिला	NQI1128735 फोटो उपलब्ध	369 निर्वाचक का नाम : आशिया पिता का नाम: इकबाल गृह संख्या : 103 उम्र : 27 लिंग : महिला	NQI2198802 फोटो उपलब्ध
370 निर्वाचक का नाम : अज़हरुद्दीन खान पिता का नाम: इकबाल गृह संख्या : 103 उम्र : 24 लिंग : पुरुष	NQI2311314 फोटो उपलब्ध	371 निर्वाचक का नाम : बृज लाल पिता का नाम: कथूलै गृह संख्या : 104 उम्र : 70 लिंग : पुरुष	GDX1916386 फोटो उपलब्ध	372 निर्वाचक का नाम : मुलिया पति का नाम: ब्रज लाल गृह संख्या : 104 उम्र : 66 लिंग : महिला	GDX1916378 फोटो उपलब्ध
373 निर्वाचक का नाम : ग्यासी पिता का नाम: ब्रज लाल गृह संख्या : 104 उम्र : 53 लिंग : पुरुष	NQI0023853 फोटो उपलब्ध	374 निर्वाचक का नाम : मनोज पिता का नाम: ब्रज लाल गृह संख्या : 104 उम्र : 47 लिंग : पुरुष	NQI0552281 फोटो उपलब्ध	375 निर्वाचक का नाम : वीरेन्द्र पिता का नाम: बृजलाल गृह संख्या : 104 उम्र : 39 लिंग : पुरुष	GDX1831148 फोटो उपलब्ध
376 निर्वाचक का नाम : गुड्डी पति का नाम: बीरेन्द्र गृह संख्या : 104 उम्र : 37 लिंग : महिला	NQI1442938 फोटो उपलब्ध	377 निर्वाचक का नाम : मुत्रालाल पिता का नाम: ब्रजलाल गृह संख्या : 104 उम्र : 36 लिंग : पुरुष	NQI0552216 फोटो उपलब्ध	378 निर्वाचक का नाम : झगडू पिता का नाम: लाल्ले गृह संख्या : 107 उम्र : 63 लिंग : पुरुष	GDX2208254 फोटो उपलब्ध
379 निर्वाचक का नाम : भगवती पति का नाम: झगडू गृह संख्या : 107 उम्र : 58 लिंग : महिला	GDX2208247 फोटो उपलब्ध	380 निर्वाचक का नाम : सगुन पिता का नाम: झगडू गृह संख्या : 107 उम्र : 49 लिंग : पुरुष	GDX1831163 फोटो उपलब्ध	381 निर्वाचक का नाम : राम देवी पति का नाम: सगुन गृह संख्या : 107 उम्र : 47 लिंग : महिला	GDX1184316 फोटो उपलब्ध
382 निर्वाचक का नाम : शीलादेवी पति का नाम: मदन गृह संख्या : 108 उम्र : 60 लिंग : महिला	GDX1196013 फोटो उपलब्ध	383 निर्वाचक का नाम : द्रग पाल पिता का नाम: मदन गृह संख्या : 108 उम्र : 47 लिंग : पुरुष	GDX1184399 फोटो उपलब्ध	384 निर्वाचक का नाम : संगीता पति का नाम: द्रगपाल गृह संख्या : 108 उम्र : 45 लिंग : महिला	GDX1196021 फोटो उपलब्ध
385 निर्वाचक का नाम : संजू पिता का नाम: मदनलाल गृह संख्या : 108 उम्र : 41 लिंग : पुरुष	NQI1091958 फोटो उपलब्ध	386 निर्वाचक का नाम : सूरज पिता का नाम: द्रगपाल गृह संख्या : 108 उम्र : 26 लिंग : पुरुष	NQI2081834 फोटो उपलब्ध	387 निर्वाचक का नाम : लक्ष्मी पति का नाम: सूरज गृह संख्या : 108 उम्र : 26 लिंग : महिला	NQI2311462 फोटो उपलब्ध
388 निर्वाचक का नाम : खिलन देवी अहिरवार पति का नाम: आशाराम गृह संख्या : 109 उम्र : 66 लिंग : महिला	NQI1315902 फोटो उपलब्ध	389 निर्वाचक का नाम : विनीत प्रकाश पिता का नाम: आशाराम गृह संख्या : 109 उम्र : 35 लिंग : पुरुष	NQI1315910 फोटो उपलब्ध	390 निर्वाचक का नाम : क्रांति पति का नाम: विनीत प्रकाश गृह संख्या : 109 उम्र : 31 लिंग : महिला	NQI1932169 फोटो उपलब्ध

391	NQI2031789	निर्वाचक का नाम : मूल चंद पिता का नाम: धुरके गृह संख्या : 110/1 उम्र : 52 लिंग : पुरुष	फोटो उपलब्ध	392	NQI2029015	निर्वाचक का नाम : सहोद्रा पति का नाम: मूल चंद्र गृह संख्या : 110/1 उम्र : 50 लिंग : महिला	फोटो उपलब्ध	393	NQI2194876	निर्वाचक का नाम : सपना देवी पति का नाम: मुकेश कुमार गृह संख्या : 110/1 उम्र : 36 लिंग : महिला	फोटो उपलब्ध
394	NQI1881358	निर्वाचक का नाम : मुकेश कुमार पिता का नाम: मूलचंद्र गृह संख्या : 110/1 उम्र : 29 लिंग : पुरुष	फोटो उपलब्ध	395	NQI2088573	निर्वाचक का नाम : पवन पिता का नाम: मुलचंद्र गृह संख्या : 110/1 उम्र : 28 लिंग : पुरुष	फोटो उपलब्ध	396	NQI2357820	निर्वाचक का नाम : उमादेवी पति का नाम: पवन गृह संख्या : 110/1 उम्र : 28 लिंग : महिला	फोटो उपलब्ध
397	NQI2031797	निर्वाचक का नाम : काशीराम पिता का नाम: धुरके गृह संख्या : 110/2 उम्र : 58 लिंग : पुरुष	फोटो उपलब्ध	398	NQI2029023	निर्वाचक का नाम : मैदा पति का नाम: काशीराम गृह संख्या : 110/2 उम्र : 55 लिंग : महिला	फोटो उपलब्ध	399	GDX1184290	निर्वाचक का नाम : प्रकाश पिता का नाम: काशीराम गृह संख्या : 110/2 उम्र : 39 लिंग : पुरुष	फोटो उपलब्ध
400	GDX1665272	निर्वाचक का नाम : विनिता पति का नाम: प्रकाश गृह संख्या : 110/2 उम्र : 36 लिंग : महिला	फोटो उपलब्ध	401	NQI1798586	निर्वाचक का नाम : सुरेन्द्र कुमार पिता का नाम: काशीराम गृह संख्या : 110/2 उम्र : 32 लिंग : पुरुष	फोटो उपलब्ध	402	NQI1798594	निर्वाचक का नाम : रचना पति का नाम: सुरेन्द्र कुमार गृह संख्या : 110/2 उम्र : 31 लिंग : महिला	फोटो उपलब्ध
403	GDX1184852	निर्वाचक का नाम : भगवान दास पिता का नाम: चिप्पे गृह संख्या : 111 उम्र : 51 लिंग : पुरुष	फोटो उपलब्ध	404	GDX1568302	निर्वाचक का नाम : किरनदेवी पति का नाम: भगवानदास गृह संख्या : 111 उम्र : 49 लिंग : महिला	फोटो उपलब्ध	405	NQI2311538	निर्वाचक का नाम : पंकज पिता का नाम: भगवानदास गृह संख्या : 111 उम्र : 24 लिंग : पुरुष	फोटो उपलब्ध
406	NQI2465540	निर्वाचक का नाम : करिश्मा अहिरवार पंकज अहिरवार पति का नाम: पंकज गृह संख्या : 111 उम्र : 24 लिंग : महिला	फोटो उपलब्ध	407	GDX1183946	निर्वाचक का नाम : सरी पिता का नाम: गुवन्दी गृह संख्या : 112 उम्र : 70 लिंग : पुरुष	फोटो उपलब्ध	408	GDX1831247	निर्वाचक का नाम : सुक्कन पति का नाम: सरी गृह संख्या : 112 उम्र : 66 लिंग : महिला	फोटो उपलब्ध
409	GDX1184217	निर्वाचक का नाम : राजाराम पिता का नाम: सरी गृह संख्या : 112 उम्र : 47 लिंग : पुरुष	फोटो उपलब्ध	410	NQI1708791	निर्वाचक का नाम : रोहणी पति का नाम: राजाराम गृह संख्या : 112 उम्र : 45 लिंग : महिला	फोटो उपलब्ध	411	GDX1184365	निर्वाचक का नाम : दयाराम पिता का नाम: सरी गृह संख्या : 112 उम्र : 39 लिंग : पुरुष	फोटो उपलब्ध
412	NQI1593854	निर्वाचक का नाम : दिनेश पिता का नाम: सरी गृह संख्या : 112 उम्र : 35 लिंग : पुरुष	फोटो उपलब्ध	413	NQI2246080	निर्वाचक का नाम : उमा पति का नाम: दयाराम गृह संख्या : 112 उम्र : 34 लिंग : महिला	फोटो उपलब्ध	414	NQI2031805	निर्वाचक का नाम : पूरन देवी पति का नाम: टुडडी गृह संख्या : 113 उम्र : 66 लिंग : महिला	फोटो उपलब्ध
415	GDX1183623	निर्वाचक का नाम : गोरेलाल पिता का नाम: टुडडी गृह संख्या : 113 उम्र : 41 लिंग : पुरुष	फोटो उपलब्ध	416	NQI1443159	निर्वाचक का नाम : राम कुमारी पति का नाम: गोरेलाल गृह संख्या : 113 उम्र : 34 लिंग : महिला	फोटो उपलब्ध	417	NQI1593599	निर्वाचक का नाम : प्रमोद माता का नाम: टुडडी गृह संख्या : 113 उम्र : 32 लिंग : पुरुष	फोटो उपलब्ध
418	NQI2246114	निर्वाचक का नाम : प्रीति पति का नाम: प्रमोद गृह संख्या : 113 उम्र : 29 लिंग : महिला	फोटो उपलब्ध	419	NQI0552224	निर्वाचक का नाम : ललती पति का नाम: गनु गृह संख्या : 114 उम्र : 75 लिंग : महिला	फोटो उपलब्ध	420	NQI1315928	निर्वाचक का नाम : बिहारीलाल पिता का नाम: गनु गृह संख्या : 114 उम्र : 55 लिंग : पुरुष	फोटो उपलब्ध

421	GDX1195866	निर्वाचक का नाम : स्वामी प्रसाद पिता का नाम: गनू गृह संख्या : 114 उम्र : 53 लिंग : पुरुष	फोटो उपलब्ध	422	NQI1315936	निर्वाचक का नाम : मान कुंवर पति का नाम: बिहारीलाल गृह संख्या : 114 उम्र : 53 लिंग : महिला	फोटो उपलब्ध	423	NQI1443167	निर्वाचक का नाम : अंजली पति का नाम: भजन लाल गृह संख्या : 114 उम्र : 40 लिंग : महिला	फोटो उपलब्ध
424	NQI1443183	निर्वाचक का नाम : पुष्पा देवी अहिरवार बिहारीलाल अहिरवार पिता का नाम: बिहारी लाल गृह संख्या : 114 उम्र : 35 लिंग : महिला	फोटो उपलब्ध	425	NQI1442847	निर्वाचक का नाम : कीर्तिदेव पिता का नाम: बिहारी गृह संख्या : 114 उम्र : 34 लिंग : पुरुष	फोटो उपलब्ध	426	NQI2465557	निर्वाचक का नाम : अर्चना अहिरवार कीर्तिदेव पति का नाम: कीर्तिदेव गृह संख्या : 114 उम्र : 32 लिंग : महिला	फोटो उपलब्ध
427	NQI1708809	निर्वाचक का नाम : धनश्याम पिता का नाम: बिहारीलाल गृह संख्या : 114 उम्र : 31 लिंग : पुरुष	फोटो उपलब्ध	428	NQI1709021	निर्वाचक का नाम : सुनील पिता का नाम: स्वामीप्रसाद गृह संख्या : 114 उम्र : 31 लिंग : पुरुष	फोटो उपलब्ध	429	NQI2198844	निर्वाचक का नाम : सुमित पिता का नाम: स्वामी प्रसाद गृह संख्या : 114 उम्र : 26 लिंग : पुरुष	फोटो उपलब्ध
430	NQI2140713	निर्वाचक का नाम : रिंकी सेन पति का नाम: जितेंद्र गृह संख्या : 115/1 उम्र : 28 लिंग : महिला	फोटो उपलब्ध	431	GDX1184894	निर्वाचक का नाम : निमिया पति का नाम: लछमन गृह संख्या : 116 उम्र : 68 लिंग : महिला	फोटो उपलब्ध	432	GDX1568310	निर्वाचक का नाम : छिदू पिता का नाम: लछमन गृह संख्या : 116 उम्र : 49 लिंग : पुरुष	फोटो उपलब्ध
433	GDX1196039	निर्वाचक का नाम : लड़कू पति का नाम: छिदू गृह संख्या : 116 उम्र : 47 लिंग : महिला	फोटो उपलब्ध	434	GDX1831254	निर्वाचक का नाम : जमुना पिता का नाम: लक्ष्मन गृह संख्या : 116 उम्र : 39 लिंग : पुरुष	फोटो उपलब्ध	435	NQI1442946	निर्वाचक का नाम : जानकी पति का नाम: जमना गृह संख्या : 116 उम्र : 37 लिंग : महिला	फोटो उपलब्ध
436	NQI2465565	निर्वाचक का नाम : आरती देवी अहिरवार महेंद्र अहिरवार पति का नाम: महेंद्र अहिरवार गृह संख्या : 116 उम्र : 26 लिंग : महिला	फोटो उपलब्ध	437	NQI2211365	निर्वाचक का नाम : नीलू पिता का नाम: छिदू गृह संख्या : 116 उम्र : 25 लिंग : पुरुष	फोटो उपलब्ध	438	NQI2194843	निर्वाचक का नाम : रश्मि अहिरवार पति का नाम: नीलू गृह संख्या : 116 उम्र : 25 लिंग : महिला	फोटो उपलब्ध
439	NQI2334555	निर्वाचक का नाम : महेंद्र पिता का नाम: छिदामी गृह संख्या : 116 उम्र : 24 लिंग : पुरुष	फोटो उपलब्ध	440	GDX1916410	निर्वाचक का नाम : अशोक कुमार पिता का नाम: बृज लाल गृह संख्या : 122 उम्र : 56 लिंग : पुरुष	फोटो उपलब्ध	441	GDX1916394	निर्वाचक का नाम : राजकुमारी पति का नाम: अशोक कुमार गृह संख्या : 122 उम्र : 53 लिंग : महिला	फोटो उपलब्ध
442	NQI1992007	निर्वाचक का नाम : संतोषी देवी पिता का नाम: अशोक कुमार गृह संख्या : 122 उम्र : 28 लिंग : महिला	फोटो उपलब्ध	443	NQI2334589	निर्वाचक का नाम : पार्वती पिता का नाम: अशोक गृह संख्या : 122 उम्र : 26 लिंग : महिला	फोटो उपलब्ध	444	NQI1443191	निर्वाचक का नाम : जागेश्वर प्रसाद पिता का नाम: ग्यादीन गृह संख्या : 123 उम्र : 34 लिंग : पुरुष	फोटो उपलब्ध
445	NQI2029114	निर्वाचक का नाम : उदनू पति का नाम: फुंदी लाल गृह संख्या : 123/2 उम्र : 83 लिंग : महिला	फोटो उपलब्ध	446	GDX2208288	निर्वाचक का नाम : रमकू पति का नाम: नथू गृह संख्या : 123/2 उम्र : 71 लिंग : महिला	फोटो उपलब्ध	447	GDX1184720	निर्वाचक का नाम : वृन्दावन पिता का नाम: चिप्पे गृह संख्या : 123/2 उम्र : 53 लिंग : पुरुष	फोटो उपलब्ध
448	NQI1315944	निर्वाचक का नाम : सुखराम उर्फ बब्लू पिता का नाम: नथू गृह संख्या : 123/2 उम्र : 53 लिंग : पुरुष	फोटो उपलब्ध	449	GDX1184712	निर्वाचक का नाम : पुखवन पति का नाम: वृन्दावन गृह संख्या : 123/2 उम्र : 51 लिंग : महिला	फोटो उपलब्ध	450	NQI1315951	निर्वाचक का नाम : लक्ष्मी पति का नाम: अवधेश गृह संख्या : 123/2 उम्र : 51 लिंग : महिला	फोटो उपलब्ध

451 निर्वाचक का नाम : रामस्वरूप पिता का नाम: नधू गृह संख्या : 123/2 उम्र : 43 लिंग : पुरुष	NQI0552273 फोटो उपलब्ध	452 निर्वाचक का नाम : हरिदेवी पति का नाम: रामस्वरूप गृह संख्या : 123/2 उम्र : 40 लिंग : महिला	GDX1916402 फोटो उपलब्ध	453 निर्वाचक का नाम : हरिराम पिता का नाम: विन्द्रावन गृह संख्या : 123/2 उम्र : 35 लिंग : पुरुष	NQI1547454 फोटो उपलब्ध
454 निर्वाचक का नाम : दीपिका पति का नाम: हरिराम गृह संख्या : 123/2 उम्र : 34 लिंग : महिला	NQI1547462 फोटो उपलब्ध	455 निर्वाचक का नाम : सालिक राम पिता का नाम: फुंदी लाल गृह संख्या : 123/3 उम्र : 54 लिंग : पुरुष	NQI2031813 फोटो उपलब्ध	456 निर्वाचक का नाम : सोमती पति का नाम: सालिक राम गृह संख्या : 123/3 उम्र : 52 लिंग : महिला	NQI2031821 फोटो उपलब्ध
457 निर्वाचक का नाम : महीपत पिता का नाम: सालिकराम गृह संख्या : 123/3 उम्र : 39 लिंग : पुरुष	NQI1091966 फोटो उपलब्ध	458 निर्वाचक का नाम : उमादेवी पति का नाम: महीपत गृह संख्या : 123/3 उम्र : 35 लिंग : महिला	NQI1091974 फोटो उपलब्ध	459 निर्वाचक का नाम : धर्मेन्द्र कुमार पिता का नाम: शालिकराम गृह संख्या : 123/3 उम्र : 31 लिंग : पुरुष	NQI1708817 फोटो उपलब्ध
460 निर्वाचक का नाम : सुनीता पति का नाम: धर्मेन्द्र कुमार गृह संख्या : 123/3 उम्र : 29 लिंग : महिला	NQI2211407 फोटो उपलब्ध	461 निर्वाचक का नाम : मोतीलाल पिता का नाम: किशन गृह संख्या : 128/1 उम्र : 53 लिंग : पुरुष	GDX1184381 फोटो उपलब्ध	462 निर्वाचक का नाम : कमल पिता का नाम: नन्हे गृह संख्या : 128/2 उम्र : 78 लिंग : पुरुष	GDX1568328 फोटो उपलब्ध
463 निर्वाचक का नाम : खरगी पति का नाम: कमल गृह संख्या : 128/2 उम्र : 73 लिंग : महिला	GDX1831239 फोटो उपलब्ध	464 निर्वाचक का नाम : सन्तोष पिता का नाम: कमल गृह संख्या : 128/2 उम्र : 52 लिंग : पुरुष	GDX1831213 फोटो उपलब्ध	465 निर्वाचक का नाम : गुड्डी पति का नाम: सन्तोष गृह संख्या : 128/2 उम्र : 50 लिंग : महिला	GDX1831221 फोटो उपलब्ध
466 निर्वाचक का नाम : संदीप पिता का नाम: संतोष गृह संख्या : 128/2 उम्र : 32 लिंग : पुरुष	NQI1593862 फोटो उपलब्ध	467 निर्वाचक का नाम : रामदेवी अहिरवार पति का नाम: संदीप गृह संख्या : 128/2 उम्र : 26 लिंग : महिला	NQI2435238 फोटो उपलब्ध	468 निर्वाचक का नाम : प्रभुदयाल पिता का नाम: गनू गृह संख्या : 129 उम्र : 60 लिंग : पुरुष	NQI2031839 फोटो उपलब्ध
469 निर्वाचक का नाम : भगवती पति का नाम: प्रभुदयाल गृह संख्या : 129 उम्र : 58 लिंग : महिला	GDX1765478 फोटो उपलब्ध	470 निर्वाचक का नाम : महीपत पिता का नाम: कमललाल गृह संख्या : 129 उम्र : 43 लिंग : पुरुष	GDX1184811 फोटो उपलब्ध	471 निर्वाचक का नाम : सुनीता पति का नाम: महीपत गृह संख्या : 129 उम्र : 38 लिंग : महिला	NQI1547470 फोटो उपलब्ध
472 निर्वाचक का नाम : दिनेश कुमार पिता का नाम: प्रभू दयाल गृह संख्या : 129 उम्र : 37 लिंग : पुरुष	NQI1443209 फोटो उपलब्ध	473 निर्वाचक का नाम : सीमा अहिरवार पति का नाम: दिनेश गृह संख्या : 129 उम्र : 31 लिंग : महिला	NQI2211423 फोटो उपलब्ध	474 निर्वाचक का नाम : कुंवर लाल पिता का नाम: नाथूराम गृह संख्या : 131 उम्र : 38 लिंग : पुरुष	NQI1932177 फोटो उपलब्ध
475 निर्वाचक का नाम : लक्ष्मी पति का नाम: कुंवर लाल गृह संख्या : 131 उम्र : 37 लिंग : महिला	NQI2339984 फोटो उपलब्ध	476 निर्वाचक का नाम : हरीदास पिता का नाम: भन्ते गृह संख्या : 131/1 उम्र : 60 लिंग : पुरुष	GDX1568336 फोटो उपलब्ध	477 निर्वाचक का नाम : गुड्डी पति का नाम: हरीदास गृह संख्या : 131/1 उम्र : 58 लिंग : महिला	GDX1184415 फोटो उपलब्ध
478 निर्वाचक का नाम : लल्लू पिता का नाम: भन्ते गृह संख्या : 131/1 उम्र : 52 लिंग : पुरुष	GDX1184605 फोटो उपलब्ध	479 निर्वाचक का नाम : जामवती पति का नाम: लल्लू गृह संख्या : 131/1 उम्र : 49 लिंग : महिला	GDX1568344 फोटो उपलब्ध	480 निर्वाचक का नाम : उमेश पिता का नाम: हरिदास गृह संख्या : 131/1 उम्र : 47 लिंग : पुरुष	NQI0501254 फोटो उपलब्ध

481	NQI1881309	निर्वाचक का नाम : सुनील कुमार पिता का नाम: हरिदास गृह संख्या : 131/1 उम्र : 32 लिंग : पुरुष	फोटो उपलब्ध	482	NQI1932185	निर्वाचक का नाम : सीमा देवी पति का नाम: उमेश गृह संख्या : 131/1 उम्र : 31 लिंग : महिला	फोटो उपलब्ध	483	NQI2199271	निर्वाचक का नाम : राहुल अहिरवार पिता का नाम: हरिदास गृह संख्या : 131/1 उम्र : 28 लिंग : पुरुष	फोटो उपलब्ध
484	NQI2155976	निर्वाचक का नाम : रीना देवी पति का नाम: सुनील कुमार गृह संख्या : 131/1 उम्र : 28 लिंग : महिला	फोटो उपलब्ध	485	NQI2199289	निर्वाचक का नाम : अनिल कुमार पिता का नाम: लल्लुराम गृह संख्या : 131/1 उम्र : 27 लिंग : पुरुष	फोटो उपलब्ध	486	NQI2475333	निर्वाचक का नाम : खुशबू अहिरवार पति का नाम: अनिल कुमार गृह संख्या : 131/1 उम्र : 23 लिंग : महिला	फोटो उपलब्ध
487	NQI2625705	निर्वाचक का नाम : रिकू अहिरवार पिता का नाम: लल्लू भांते गृह संख्या : 131/1 उम्र : 22 लिंग : पुरुष	फोटो उपलब्ध	488	NQI2626299	निर्वाचक का नाम : संदीप अहिरवार पिता का नाम: लल्लू अहिरवार गृह संख्या : 131/1 उम्र : 22 लिंग : पुरुष	फोटो उपलब्ध	489	NQI2031862	निर्वाचक का नाम : रामदयाल पिता का नाम: हल्का गृह संख्या : 133 उम्र : 68 लिंग : पुरुष	फोटो उपलब्ध
490	NQI2031870	निर्वाचक का नाम : बूँदा पति का नाम: रामदयाल गृह संख्या : 133 उम्र : 66 लिंग : महिला	फोटो उपलब्ध	491	NQI0552240	निर्वाचक का नाम : हीरालाल पिता का नाम: रामदयाल गृह संख्या : 133 उम्र : 54 लिंग : पुरुष	फोटो उपलब्ध	492	NQI1128750	निर्वाचक का नाम : सोमवती पति का नाम: हीरालाल गृह संख्या : 133 उम्र : 52 लिंग : महिला	फोटो उपलब्ध
493	NQI2257731	निर्वाचक का नाम : दशरथ पिता का नाम: रामदयाल गृह संख्या : 133 उम्र : 47 लिंग : पुरुष	फोटो उपलब्ध	494	NQI1442854	निर्वाचक का नाम : दीपचन्द्र पिता का नाम: रामदयाल गृह संख्या : 133 उम्र : 39 लिंग : पुरुष	फोटो उपलब्ध	495	NQI1953744	निर्वाचक का नाम : सुनील पिता का नाम: हीरालाल गृह संख्या : 133 उम्र : 28 लिंग : पुरुष	फोटो उपलब्ध
496	NQI2198992	निर्वाचक का नाम : राघवेंद्र पिता का नाम: हीरालाल गृह संख्या : 133 उम्र : 25 लिंग : पुरुष	फोटो उपलब्ध	497	GDX1183854	निर्वाचक का नाम : रामकुमार पिता का नाम: पंखू गृह संख्या : 134 उम्र : 53 लिंग : पुरुष	फोटो उपलब्ध	498	GDX1183979	निर्वाचक का नाम : हीरादेवी पति का नाम: रामकुमार गृह संख्या : 134 उम्र : 50 लिंग : महिला	फोटो उपलब्ध
499	NQI2088581	निर्वाचक का नाम : राममिलन पिता का नाम: रामकुमार गृह संख्या : 134 उम्र : 27 लिंग : पुरुष	फोटो उपलब्ध	500	NQI2088599	निर्वाचक का नाम : उमा देवी पति का नाम: राममिलन गृह संख्या : 134 उम्र : 26 लिंग : महिला	फोटो उपलब्ध	501	NQI2563997	निर्वाचक का नाम : नैसी देवी तोमर पिता का नाम: उदयभान सिंह तोमर गृह संख्या : 135 उम्र : 24 लिंग : महिला	फोटो उपलब्ध
502	GDX1568369	निर्वाचक का नाम : पुक्खन पति का नाम: सरमन गृह संख्या : 136 उम्र : 66 लिंग : महिला	फोटो उपलब्ध	503	NQI1593763	निर्वाचक का नाम : कुंजबिहारी पिता का नाम: सरमन गृह संख्या : 136 उम्र : 40 लिंग : पुरुष	फोटो उपलब्ध	504	NQI1367077	निर्वाचक का नाम : चतुर्भुज पिता का नाम: सरमन लाल गृह संख्या : 136 उम्र : 33 लिंग : पुरुष	फोटो उपलब्ध
505	NQI1932193	निर्वाचक का नाम : आरती देवी पिता का नाम: सरमन गृह संख्या : 136 उम्र : 29 लिंग : महिला	फोटो उपलब्ध	506	GDX1183987	निर्वाचक का नाम : तिजिया पति का नाम: रम्ये गृह संख्या : 137 उम्र : 73 लिंग : महिला	फोटो उपलब्ध	507	GDX1765312	निर्वाचक का नाम : काशीराम पिता का नाम: रम्ये गृह संख्या : 137 उम्र : 50 लिंग : पुरुष	फोटो उपलब्ध
508	GDX1183722	निर्वाचक का नाम : कमलेश पिता का नाम: रम्ये गृह संख्या : 137 उम्र : 45 लिंग : पुरुष	फोटो उपलब्ध	509	GDX1184019	निर्वाचक का नाम : रामदेवी पति का नाम: काशीराम गृह संख्या : 137 उम्र : 44 लिंग : महिला	फोटो उपलब्ध	510	GDX1183995	निर्वाचक का नाम : कुवरबाई पति का नाम: कमलेश गृह संख्या : 137 उम्र : 43 लिंग : महिला	फोटो उपलब्ध

511	NQI1443217	निर्वाचक का नाम : बालाराम पिता का नाम: रम्पे गृह संख्या : 137 उम्र : 39 लिंग : पुरुष	फोटो उपलब्ध	512	NQI2314565	निर्वाचक का नाम : कुशम पति का नाम: बलराम गृह संख्या : 137 उम्र : 36 लिंग : महिला	फोटो उपलब्ध	513	NQI2357838	निर्वाचक का नाम : गीता देवी पति का नाम: भरत गृह संख्या : 137 उम्र : 26 लिंग : महिला	फोटो उपलब्ध
514	NQI2314060	निर्वाचक का नाम : भरत पिता का नाम: कमलेश गृह संख्या : 137 उम्र : 24 लिंग : पुरुष	फोटो उपलब्ध	515	NQI2313872	निर्वाचक का नाम : सरोज पिता का नाम: कमलेश गृह संख्या : 137 उम्र : 24 लिंग : महिला	फोटो उपलब्ध	516	NQI2626125	निर्वाचक का नाम : अरविंद्र अहिरवार पिता का नाम: काशीराम अहिरवार गृह संख्या : 137 उम्र : 21 लिंग : पुरुष	फोटो उपलब्ध
517	NQI2031847	निर्वाचक का नाम : बीरन पिता का नाम: रजु गृह संख्या : 140 उम्र : 56 लिंग : पुरुष	फोटो उपलब्ध	518	NQI2031854	निर्वाचक का नाम : कुशमा पति का नाम: बीरन गृह संख्या : 140 उम्र : 53 लिंग : महिला	फोटो उपलब्ध	519	NQI2031888	निर्वाचक का नाम : कालका पिता का नाम: रजु गृह संख्या : 140 उम्र : 52 लिंग : पुरुष	फोटो उपलब्ध
520	GDX1183888	निर्वाचक का नाम : बेनीबाई पति का नाम: कालका गृह संख्या : 140 उम्र : 49 लिंग : महिला	फोटो उपलब्ध	521	NQI1091982	निर्वाचक का नाम : हरप्रसाद पिता का नाम: वीरन गृह संख्या : 140 उम्र : 39 लिंग : पुरुष	फोटो उपलब्ध	522	NQI1926328	निर्वाचक का नाम : बृजेश पिता का नाम: वीरन गृह संख्या : 140 उम्र : 35 लिंग : पुरुष	फोटो उपलब्ध
523	NQI1091990	निर्वाचक का नाम : क्रातिदेवी पति का नाम: हरप्रसाद गृह संख्या : 140 उम्र : 35 लिंग : महिला	फोटो उपलब्ध	524	NQI2199016	निर्वाचक का नाम : मंजेश अहिरवार पिता का नाम: कालका गृह संख्या : 140 उम्र : 26 लिंग : पुरुष	फोटो उपलब्ध	525	NQI2465573	निर्वाचक का नाम : पुष्पा अहिरवार मंजेश अहिरवार पति का नाम: मंजेश अहिरवार गृह संख्या : 140 उम्र : 25 लिंग : महिला	फोटो उपलब्ध
526	NQI2313567	निर्वाचक का नाम : सरोज पिता का नाम: कालका गृह संख्या : 140 उम्र : 24 लिंग : महिला	फोटो उपलब्ध	527	GDX1184050	निर्वाचक का नाम : लालाराम पिता का नाम: मन्टोले गृह संख्या : 142 उम्र : 53 लिंग : पुरुष	फोटो उपलब्ध	528	GDX1184043	निर्वाचक का नाम : मीरादेवी पति का नाम: लालाराम गृह संख्या : 142 उम्र : 51 लिंग : महिला	फोटो उपलब्ध
529	NQI1442862	निर्वाचक का नाम : मुकेश कुमार अहिरवार पिता का नाम: लालाराम गृह संख्या : 142 उम्र : 34 लिंग : पुरुष	फोटो उपलब्ध	530	NQI1992015	निर्वाचक का नाम : दिव्या पति का नाम: मुकेश गृह संख्या : 142 उम्र : 32 लिंग : महिला	फोटो उपलब्ध	531	GDX1831122	निर्वाचक का नाम : भगवानदास पिता का नाम: देवी गृह संख्या : 143 उम्र : 70 लिंग : पुरुष	फोटो उपलब्ध
532	GDX1765403	निर्वाचक का नाम : प्रकाश पिता का नाम: भगवानदास गृह संख्या : 143 उम्र : 40 लिंग : पुरुष	फोटो उपलब्ध	533	NQI2026201	निर्वाचक का नाम : कमलेश पिता का नाम: भगवान दास गृह संख्या : 143 उम्र : 36 लिंग : पुरुष	फोटो उपलब्ध	534	NQI2026193	निर्वाचक का नाम : लली देवी पति का नाम: प्रकाश गृह संख्या : 143 उम्र : 36 लिंग : महिला	फोटो उपलब्ध
535	NQI2026219	निर्वाचक का नाम : रामदेवी पति का नाम: कमलेश गृह संख्या : 143 उम्र : 34 लिंग : महिला	फोटो उपलब्ध	536	GDX1183896	निर्वाचक का नाम : भगवती पति का नाम: अन्नदी गृह संख्या : 144 उम्र : 59 लिंग : महिला	फोटो उपलब्ध	537	NQI1547504	निर्वाचक का नाम : हरप्रसाद पिता का नाम: अनंतीलाल गृह संख्या : 144 उम्र : 32 लिंग : पुरुष	फोटो उपलब्ध
538	NQI2155992	निर्वाचक का नाम : स्वर्ती पति का नाम: हरप्रसाद गृह संख्या : 144 उम्र : 30 लिंग : महिला	फोटो उपलब्ध	539	NQI2155794	निर्वाचक का नाम : किशोरी पिता का नाम: आनंद गृह संख्या : 144 उम्र : 26 लिंग : महिला	फोटो उपलब्ध	540	NQI2313617	निर्वाचक का नाम : श्रीराम पिता का नाम: आनंदी लाल गृह संख्या : 144 उम्र : 24 लिंग : पुरुष	फोटो उपलब्ध

541 निर्वाचक का नाम : ख्याली पिता का नाम: धनू गृह संख्या : 145/1 उम्र : 76 लिंग : पुरुष	GDX1196047 फोटो उपलब्ध	542 निर्वाचक का नाम : मुलिया पिता का नाम: ख्याली गृह संख्या : 145/1 उम्र : 73 लिंग : महिला	GDX1765445 फोटो उपलब्ध	543 निर्वाचक का नाम : गोकल पिता का नाम: ख्याली गृह संख्या : 145/1 उम्र : 54 लिंग : पुरुष	GDX1568385 फोटो उपलब्ध
544 निर्वाचक का नाम : सखीदेवी पति का नाम: गोकुल गृह संख्या : 145/1 उम्र : 52 लिंग : महिला	GDX1765411 फोटो उपलब्ध	545 निर्वाचक का नाम : किशोरी पिता का नाम: ख्याली गृह संख्या : 145/1 उम्र : 43 लिंग : पुरुष	GDX1331651 फोटो उपलब्ध	546 निर्वाचक का नाम : कौशल्या पति का नाम: किशोरी गृह संख्या : 145/1 उम्र : 41 लिंग : महिला	GDX1765437 फोटो उपलब्ध
547 निर्वाचक का नाम : पुष्पा देवी पति का नाम: किशोरी लाल गृह संख्या : 145/1 उम्र : 40 लिंग : महिला	NQI1593870 फोटो उपलब्ध	548 निर्वाचक का नाम : सुरेन्द्र कुमार पिता का नाम: गोकल गृह संख्या : 145/1 उम्र : 31 लिंग : पुरुष	NQI1708940 फोटो उपलब्ध	549 निर्वाचक का नाम : पिंकी पति का नाम: सुरेंद्र गृह संख्या : 145/1 उम्र : 30 लिंग : महिला	NQI2357846 फोटो उपलब्ध
550 निर्वाचक का नाम : मथुराप्रसाद पिता का नाम: धनू गृह संख्या : 145/2 उम्र : 63 लिंग : पुरुष	GDX1184589 फोटो उपलब्ध	551 निर्वाचक का नाम : भुवानीबाई पति का नाम: मथुराप्रसाद गृह संख्या : 145/2 उम्र : 60 लिंग : महिला	GDX1183912 फोटो उपलब्ध	552 निर्वाचक का नाम : कैलाश पिता का नाम: मोन लाल गृह संख्या : 145/2 उम्र : 43 लिंग : पुरुष	GDX1184068 फोटो उपलब्ध
553 निर्वाचक का नाम : सुशीला पति का नाम: कैलाश गृह संख्या : 145/2 उम्र : 41 लिंग : महिला	GDX1184431 फोटो उपलब्ध	554 निर्वाचक का नाम : वालाराम पिता का नाम: मथुराप्रसाद गृह संख्या : 145/2 उम्र : 39 लिंग : पुरुष	GDX1184134 फोटो उपलब्ध	555 निर्वाचक का नाम : मालती पति का नाम: बालाराम गृह संख्या : 145/2 उम्र : 38 लिंग : महिला	NQI1442870 फोटो उपलब्ध
556 निर्वाचक का नाम : नीरज पिता का नाम: कैलाश गृह संख्या : 145/2 उम्र : 25 लिंग : पुरुष	NQI2199024 फोटो उपलब्ध	557 निर्वाचक का नाम : मोहन पिता का नाम: धनू गृह संख्या : 145/3 उम्र : 54 लिंग : पुरुष	GDX1183953 फोटो उपलब्ध	558 निर्वाचक का नाम : मीरादेवी पति का नाम: मोहनलाल गृह संख्या : 145/3 उम्र : 50 लिंग : महिला	GDX1183961 फोटो उपलब्ध
559 निर्वाचक का नाम : रविन्द्र कुमार पिता का नाम: मोहन गृह संख्या : 145/3 उम्र : 31 लिंग : पुरुष	NQI1798602 फोटो उपलब्ध	560 निर्वाचक का नाम : विनोद पिता का नाम: मोहनलाल गृह संख्या : 145/3 उम्र : 29 लिंग : पुरुष	NQI1932201 फोटो उपलब्ध	561 निर्वाचक का नाम : उमा देवी पति का नाम: विनोद गृह संख्या : 145/3 उम्र : 29 लिंग : महिला	NQI1932102 फोटो उपलब्ध
562 निर्वाचक का नाम : गायत्री देवी पति का नाम: रवींद्र कुमार गृह संख्या : 145/3 उम्र : 28 लिंग : महिला	NQI2199040 फोटो उपलब्ध	563 निर्वाचक का नाम : घनश्याम पिता का नाम: चेताराम गृह संख्या : 146 उम्र : 60 लिंग : पुरुष	GDX1183805 फोटो उपलब्ध	564 निर्वाचक का नाम : सरस्वती पति का नाम: घनश्याम गृह संख्या : 146 उम्र : 58 लिंग : महिला	GDX1183813 फोटो उपलब्ध
565 निर्वाचक का नाम : आनंद कुमार अहिरवार पिता का नाम: घनश्याम दास अहिरवार गृह संख्या : 146 उम्र : 38 लिंग : पुरुष	NQI1092006 फोटो उपलब्ध	566 निर्वाचक का नाम : गीतांजली अहिरवार पति का नाम: आनंदकुमार गृह संख्या : 146 उम्र : 37 लिंग : महिला	NQI1092014 फोटो उपलब्ध	567 निर्वाचक का नाम : संगीता देवी पति का नाम: बालकिशन गृह संख्या : 146 उम्र : 34 लिंग : महिला	NQI1926336 फोटो उपलब्ध
568 निर्वाचक का नाम : के एम सोनम अहिरवार पति का नाम: राहुल गृह संख्या : 146 उम्र : 30 लिंग : महिला	NQI2446169 फोटो उपलब्ध	569 निर्वाचक का नाम : राहुल अहिरवार पिता का नाम: उमेश गृह संख्या : 146 उम्र : 24 लिंग : पुरुष	NQI2446151 फोटो उपलब्ध	570 निर्वाचक का नाम : शैली तोमर तोमर पिता का नाम: कुसुम सिंग तोमर तोमर गृह संख्या : 150 उम्र : 21 लिंग : पुरुष	NQI2564037 फोटो उपलब्ध

571	NQI2565604	निर्वाचक का नाम : रुपेंद्र कुशवाहा पिता का नाम: द्वारका कुशवाहा गृह संख्या : दरियापुरा उम्र : 21 लिंग : पुरुष	फोटो उपलब्ध	572	NQI2718799	निर्वाचक का नाम : सुजंदा सेन पति का नाम: कृष्ण कुमार सेन गृह संख्या : ग्राम पैगाखेरा उम्र : 26 लिंग : महिला	फोटो उपलब्ध	573	NQI2682490	निर्वाचक का नाम : रजनी देवी अहिरवार पति का नाम: नीरज अहिरवार गृह संख्या : ग्राम पैगाखेरा उम्र : 24 लिंग : महिला	फोटो उपलब्ध
574	NQI2717247	निर्वाचक का नाम : रचना देवी विश्वकर्मा पति का नाम: सुरेंद्र विश्वकर्मा गृह संख्या : ग्राम पैगाखेरा उम्र : 23 लिंग : महिला	फोटो उपलब्ध	575	NQI2718179	निर्वाचक का नाम : निधि विश्वकर्मा पति का नाम: अंकित विश्वकर्मा गृह संख्या : ग्राम पैगाखेरा उम्र : 22 लिंग : महिला	फोटो उपलब्ध	576	NQI2707743	निर्वाचक का नाम : गीता देवी पति का नाम: राहुल अहिरवार गृह संख्या : ग्राम पैगाखेरा उम्र : 23 लिंग : महिला	फोटो उपलब्ध
577	NQI2691251	निर्वाचक का नाम : अभिषेक अहिरवार अभिषेक अहिरवार पिता का नाम: प्रकाश अहिरवार प्रकाश अहिरवार गृह संख्या : वार्ड 10 उम्र : 19 लिंग : पुरुष	फोटो उपलब्ध	578	NQI2688471	निर्वाचक का नाम : शिवाजी विश्वकर्मा पिता का नाम: रामस्वरूप गृह संख्या : वार्ड नं. 18 उम्र : 20 लिंग : पुरुष	फोटो उपलब्ध				

विधान सभा क्षेत्र की संख्या व नाम : 44-जतारा
घटक I - परिवर्धन सूची 1 (23-12-2025 से 21-02-2026 तक)

<p>579 1 NQI2734309</p> <p>निर्वाचक का नाम : सृष्टी तोमर माता का नाम: गायत्री देवी तोमर गृह संख्या : 50 उम्र : 18 लिंग : महिला</p> <p>फोटो उपलब्ध</p>	<p>580 1 NQI2734317</p> <p>निर्वाचक का नाम : सृष्टी तोमर माता का नाम: गायत्री देवी तोमर गृह संख्या : 50 उम्र : 18 लिंग : महिला</p> <p>फोटो उपलब्ध</p>	<p>581 1 NQI2734390</p> <p>निर्वाचक का नाम : राज रज़क पिता का नाम: रामस्वरूप रज़क गृह संख्या : 18/1 उम्र : 19 लिंग : पुरुष</p> <p>फोटो उपलब्ध</p>
<p>582 1 NQI2752624</p> <p>निर्वाचक का नाम : रश्मि देवी अहिरवार पिता का नाम: काशीराम अहिरवार गृह संख्या : 137 उम्र : 19 लिंग : महिला</p> <p>फोटो उपलब्ध</p>	<p>583 1 NQI2752731</p> <p>निर्वाचक का नाम : रेखा अहिरवार पिता का नाम: कमलेश अहिरवार गृह संख्या : 137 उम्र : 20 लिंग : महिला</p> <p>फोटो उपलब्ध</p>	<p>584 1 NQI2753143</p> <p>निर्वाचक का नाम : वैष्णवी पंचल पति का नाम: सुरेंद्र विश्वकर्मा गृह संख्या : 23 उम्र : 27 लिंग : महिला</p> <p>फोटो उपलब्ध</p>
<p>585 1 NQI2753150</p> <p>निर्वाचक का नाम : घनाराम अहिरवार पिता का नाम: रामस्वरूप अहिरवार गृह संख्या : 20 उम्र : 23 लिंग : पुरुष</p> <p>फोटो उपलब्ध</p>	<p>586 1 NQI2754158</p> <p>निर्वाचक का नाम : हेमंत अहिरवार पिता का नाम: गोरे लाल अहिरवार गृह संख्या : 113 उम्र : 19 लिंग : पुरुष</p> <p>फोटो उपलब्ध</p>	

निर्वाचकों का विवरण :

A) मतदाताओं की संख्या :

	नामावली का प्रकार	निर्वाचक नामावली की पहचान :	मतदाताओं की संख्या :				
			पुरुष	महिला	तृतीय लिंग	कुल	
I	मूल	मूल नामावली	विशेष गहन पुनरीक्षण 2026 की मूल नामावली एवं समस्त अनुपूरकों को एकीकृत कर	300	278	0	578
II	घटक I - परिवर्धन सूची	पूरक 1	विशेष गहन पुनरीक्षण - 2026	3	5	0	8
III	घटक II - विलोपन सूची	पूरक 1	विशेष गहन पुनरीक्षण - 2026	0	3	0	3
IV	लिंग में संशोधन के कारण अंतर			0	0	0	0
पुनरीक्षण के बाद इस नामावली में शुद्ध निर्वाचक (I+II-III+IV)				303	280	0	583

B) संशोधनों की संख्या :

नामावली का प्रकार	निर्वाचक नामावली की पहचान :	संशोधनों की संख्या :
पूरक 1	विशेष गहन पुनरीक्षण - 2026	0

निर्वाचक रजिस्ट्रीकरण अधिकारी द्वारा जारी

E-मृत्यु, S-स्थानांतरित, R-दोहरी प्रविष्टि, M-लापता, Q-अहर्ता नहीं