

निर्वाचक नामावली 2026 S12 मध्य प्रदेश

विधान सभा क्षेत्र की संख्या, नाम व आरक्षण स्थिति : 50 - राजनगर (सामान्य)		भाग संख्या : 136																									
संसदीय निर्वाचन क्षेत्र की संख्या, नाम व आरक्षण स्थिति, जिसमें विधान सभा निर्वाचन क्षेत्र स्थित है : 8 - खजुराहो																											
1. पुनरीक्षण का विवरण																											
पुनरीक्षण का वर्ष :	2026	निर्वाचक नामावली की पहचान : विशेष गहन पुनरीक्षण 2026 की मूल नामावली एवं समस्त अनुपूरकों को एकीकृत कर																									
अर्हता तिथि :	01-01-2026																										
पुनरीक्षण का स्वरूप :	विशेष गहन पुनरीक्षण 2026																										
प्रकाशन की तिथि :	21-02-2026																										
2. भाग व मतदान क्षेत्र का विवरण :																											
भाग में आने वाले अनुभागों की संख्या और नाम :																											
1-पहरापुरवा	<table style="width: 100%; border-collapse: collapse;"> <tr> <td style="width: 60%;">मुख्य शहर / मुख्य ग्राम</td> <td style="width: 20%;">: पहरापुरवा</td> <td style="width: 20%;"></td> </tr> <tr> <td>वार्ड</td> <td>: </td> <td></td> </tr> <tr> <td>पोस्ट ऑफिस</td> <td>: पहरापुरवा</td> <td></td> </tr> <tr> <td>पुलिस थाना</td> <td>: खजुराहो</td> <td></td> </tr> <tr> <td>स्थानीय संस्था</td> <td>: पहरा पुरवा</td> <td></td> </tr> <tr> <td>ब्लॉक</td> <td>: राजनगर</td> <td></td> </tr> <tr> <td>जिला</td> <td>: छतरपुर</td> <td></td> </tr> <tr> <td>पिन कोड</td> <td>: 471606</td> <td></td> </tr> </table>			मुख्य शहर / मुख्य ग्राम	: पहरापुरवा		वार्ड	:		पोस्ट ऑफिस	: पहरापुरवा		पुलिस थाना	: खजुराहो		स्थानीय संस्था	: पहरा पुरवा		ब्लॉक	: राजनगर		जिला	: छतरपुर		पिन कोड	: 471606	
मुख्य शहर / मुख्य ग्राम	: पहरापुरवा																										
वार्ड	:																										
पोस्ट ऑफिस	: पहरापुरवा																										
पुलिस थाना	: खजुराहो																										
स्थानीय संस्था	: पहरा पुरवा																										
ब्लॉक	: राजनगर																										
जिला	: छतरपुर																										
पिन कोड	: 471606																										
3. मतदान केंद्र का विवरण																											
मतदान केंद्र की संख्या व नाम :	136 - पहरापुरवा	मतदान केन्द्र की विशेष हैसियत (पुरुष/महिला/सामान्य) :	सामान्य																								
मतदान केंद्र का भवन व पता :	प्रा पाठशाला भवन पूर्वी भाग	इस मतदान क्षेत्र के सहायक (ऑक्जिलियरी) मतदान केन्द्रों की संख्या :	0																								
4. मतदाताओं की संख्या :																											
आरंभिक क्रम	अंतिम क्रम	मतदाताओं की संख्या																									
संख्या	संख्या	पुरुष	महिला	तृतीय लिंग	कुल																						
1	576	304	271	0	575																						

निर्वाचक रजिस्ट्रीकरण अधिकारी द्वारा जारी

Nazri Naksha

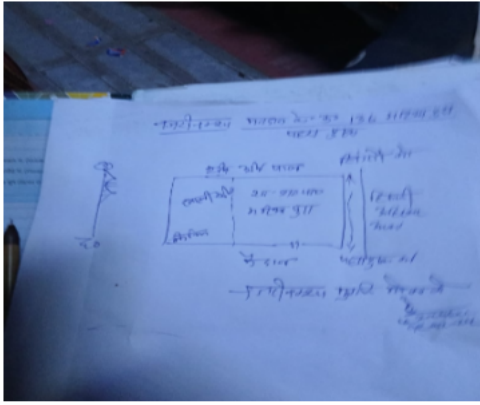

Google Map View

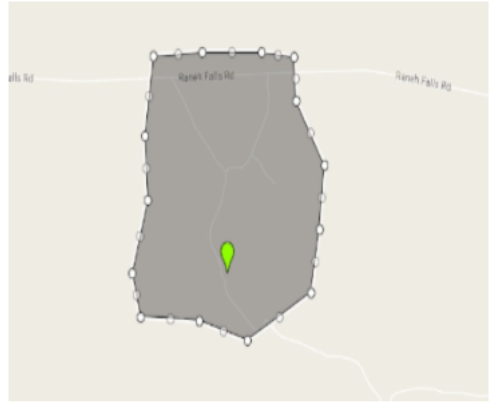

Polling Station Building Front View



मतदान केंद्र के सामने का फ़ोटो



Cad View

Key MAP View

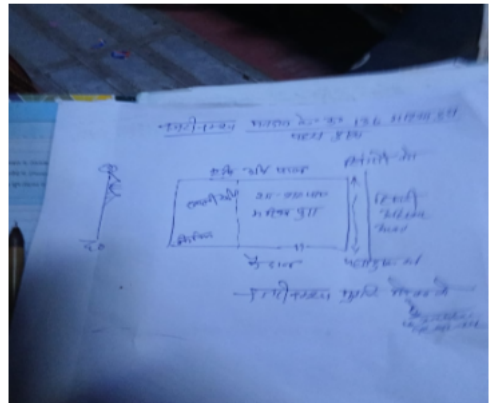

1	SEH3904604	निर्वाचक का नाम : रामदीन पिता का नाम: बल्देवा गृह संख्या : 123 उम्र : 86 लिंग : पुरुष	फोटो उपलब्ध	2	SEH3909397	निर्वाचक का नाम : तुलसाबाई पति का नाम: रामदीन गृह संख्या : 123 उम्र : 81 लिंग : महिला	फोटो उपलब्ध	3	SEH3424983	निर्वाचक का नाम : कौशिया पति का नाम: लुखिया गृह संख्या : 124 उम्र : 91 लिंग : महिला	फोटो उपलब्ध
4	SEH3425154	निर्वाचक का नाम : जीवन पिता का नाम: लुखिया गृह संख्या : 124 उम्र : 59 लिंग : पुरुष	फोटो उपलब्ध	5	SEH3424793	निर्वाचक का नाम : सुमंत्रा साहू पति का नाम: जीवन साहू गृह संख्या : 124 उम्र : 56 लिंग : महिला	फोटो उपलब्ध	6	GLP0411587	निर्वाचक का नाम : कृपाल साहू पिता का नाम: लुखिया साहू गृह संख्या : 124 उम्र : 50 लिंग : पुरुष	फोटो उपलब्ध
7	SEH3423985	निर्वाचक का नाम : शीलाबाई पति का नाम: कृपाल गृह संख्या : 124 उम्र : 49 लिंग : महिला	फोटो उपलब्ध	8	SEH3402161	निर्वाचक का नाम : ब्रजेश पिता का नाम: जीवन गृह संख्या : 124 उम्र : 27 लिंग : पुरुष	फोटो उपलब्ध	9	SEH4102125	निर्वाचक का नाम : संगीता साहू पति का नाम: ब्रजेश साहू गृह संख्या : 124 उम्र : 24 लिंग : महिला	फोटो उपलब्ध
10	SEH4184826	निर्वाचक का नाम : ऊषा साहू पिता का नाम: कृपाल साहू गृह संख्या : 124 उम्र : 23 लिंग : महिला	फोटो उपलब्ध	11	SEH4184628	निर्वाचक का नाम : द्रोपती साहू पिता का नाम: जीवन साहू गृह संख्या : 124 उम्र : 22 लिंग : महिला	फोटो उपलब्ध	12	SEH4295184	निर्वाचक का नाम : वैष्णवी साहू पिता का नाम: कृपाल साहू गृह संख्या : 124 उम्र : 21 लिंग : महिला	फोटो उपलब्ध
13	SEH3424934	निर्वाचक का नाम : गुड्डीबाई साहू पति का नाम: परमा गृह संख्या : 125 उम्र : 63 लिंग : महिला	फोटो उपलब्ध	14	SEH3424694	निर्वाचक का नाम : बबू साहू पिता का नाम: मतिथा गृह संख्या : 126 उम्र : 63 लिंग : पुरुष	फोटो उपलब्ध	15	SEH3424751	निर्वाचक का नाम : प्रेमबाई साहू पति का नाम: बबू गृह संख्या : 126 उम्र : 59 लिंग : महिला	फोटो उपलब्ध
16	GLP2066397	निर्वाचक का नाम : जगन्नाथ साहू पिता का नाम: बबू गृह संख्या : 126 उम्र : 44 लिंग : पुरुष	फोटो उपलब्ध	17	GLP2066389	निर्वाचक का नाम : अंजली साहू पति का नाम: जगन्नाथ गृह संख्या : 126 उम्र : 43 लिंग : महिला	फोटो उपलब्ध	18	SEH3932522	निर्वाचक का नाम : शंकरलाल पिता का नाम: नन्दराम गृह संख्या : 127 उम्र : 56 लिंग : पुरुष	फोटो उपलब्ध
19	SEH3931938	निर्वाचक का नाम : ममता पति का नाम: शंकरलाल गृह संख्या : 127 उम्र : 54 लिंग : महिला	फोटो उपलब्ध	20	SEH3424702	निर्वाचक का नाम : विनोद मिश्रा पिता का नाम: नन्दराम गृह संख्या : 127 उम्र : 52 लिंग : पुरुष	फोटो उपलब्ध	21	SEH3425238	निर्वाचक का नाम : विष्णू पिता का नाम: नन्दराम गृह संख्या : 127 उम्र : 50 लिंग : पुरुष	फोटो उपलब्ध
22	GLP1922947	निर्वाचक का नाम : अनीता मिश्रा पति का नाम: विनोद गृह संख्या : 127 उम्र : 45 लिंग : महिला	फोटो उपलब्ध	23	SEH3402179	निर्वाचक का नाम : अमित पिता का नाम: शंकर लाल गृह संख्या : 127 उम्र : 29 लिंग : पुरुष	फोटो उपलब्ध	24	SEH3710258	निर्वाचक का नाम : चाहा पति का नाम: अमित गृह संख्या : 127 उम्र : 28 लिंग : महिला	फोटो उपलब्ध
25	SEH4418166	निर्वाचक का नाम : शिवम कुमार मिश्रा पिता का नाम: शंकर लाल मिश्रा गृह संख्या : 127 उम्र : 25 लिंग : पुरुष	फोटो उपलब्ध	26	SEH4247714	निर्वाचक का नाम : लोकेंद्र मिश्रा पिता का नाम: शंकर लाल मिश्रा गृह संख्या : 127 उम्र : 23 लिंग : पुरुष	फोटो उपलब्ध	27	SEH4619557	निर्वाचक का नाम : ऋषि मिश्रा पिता का नाम: विनोद मिश्रा गृह संख्या : 127 उम्र : 22 लिंग : पुरुष	फोटो उपलब्ध
28	SEH3424009	निर्वाचक का नाम : हलके पिता का नाम: रामाधीन गृह संख्या : 128 उम्र : 63 लिंग : पुरुष	फोटो उपलब्ध	29	SEH3931904	निर्वाचक का नाम : सुनती विश्वकर्मा पति का नाम: हलके गृह संख्या : 128 उम्र : 59 लिंग : महिला	फोटो उपलब्ध	30	GLP1923416	निर्वाचक का नाम : जमना विश्वकर्मा पिता का नाम: हलके गृह संख्या : 128 उम्र : 45 लिंग : पुरुष	फोटो उपलब्ध

31 निर्वाचक का नाम : सीता विश्वकर्मा पति का नाम: जमना गृह संख्या : 128 उम्र : 43 लिंग : महिला	GLP2066306 फोटो उपलब्ध	32 निर्वाचक का नाम : मुकेश विश्वकर्मा पिता का नाम: हल्के गृह संख्या : 128 उम्र : 40 लिंग : पुरुष	GLP2215911 फोटो उपलब्ध	33 निर्वाचक का नाम : संगीता विश्वकर्मा पति का नाम: मुकेश गृह संख्या : 128 उम्र : 37 लिंग : महिला	SEH3250545 फोटो उपलब्ध
34 निर्वाचक का नाम : राजकुमारी पति का नाम: मुकेश गृह संख्या : 128 उम्र : 31 लिंग : महिला	SEH3127677 फोटो उपलब्ध	35 निर्वाचक का नाम : पंकज विश्वकर्मा पिता का नाम: हल्के गृह संख्या : 128 उम्र : 30 लिंग : पुरुष	SEH3250552 फोटो उपलब्ध	36 निर्वाचक का नाम : मालती विश्वकर्मा पति का नाम: पंकज गृह संख्या : 128 उम्र : 30 लिंग : महिला	SEH3710233 फोटो उपलब्ध
37 निर्वाचक का नाम : हजारी रजक पिता का नाम: बलुवा गृह संख्या : 131 उम्र : 63 लिंग : पुरुष	GLP2278919 फोटो उपलब्ध	38 निर्वाचक का नाम : कुसुम रजक पति का नाम: हजारी गृह संख्या : 131 उम्र : 58 लिंग : महिला	SEH3424462 फोटो उपलब्ध	39 निर्वाचक का नाम : भगवानदास रजक पिता का नाम: बलुवा गृह संख्या : 131 उम्र : 54 लिंग : पुरुष	SEH3425188 फोटो उपलब्ध
40 निर्वाचक का नाम : सविता रजक पति का नाम: भगवानदास गृह संख्या : 131 उम्र : 44 लिंग : महिला	SEH2822120 फोटो उपलब्ध	41 निर्वाचक का नाम : अरविंद रजक पिता का नाम: हजारी रजक गृह संख्या : 131 उम्र : 35 लिंग : पुरुष	SEH2683332 फोटो उपलब्ध	42 निर्वाचक का नाम : बबीता रजक पति का नाम: अरविंद गृह संख्या : 131 उम्र : 31 लिंग : महिला	SEH3635737 फोटो उपलब्ध
43 निर्वाचक का नाम : भूपेंद्र पिता का नाम: अजुद्धी गृह संख्या : 131 उम्र : 28 लिंग : पुरुष	SEH3343837 फोटो उपलब्ध	44 निर्वाचक का नाम : जितेंद्र रजक पिता का नाम: अजुद्धी रजक गृह संख्या : 131 उम्र : 26 लिंग : पुरुष	SEH3801990 फोटो उपलब्ध	45 निर्वाचक का नाम : राघवेंद्र रजक पिता का नाम: हजारी रजक गृह संख्या : 131 उम्र : 26 लिंग : पुरुष	SEH4102133 फोटो उपलब्ध
46 निर्वाचक का नाम : रोशनी रजक पिता का नाम: भूपेंद्र रजक गृह संख्या : 131 उम्र : 25 लिंग : महिला	SEH4260477 फोटो उपलब्ध	S 47 निर्वाचक का नाम : नल्लू सेन पिता का नाम: बूखिया गृह संख्या : 133 उम्र : 86 लिंग : पुरुष	SEH3931003 फोटो उपलब्ध	48 निर्वाचक का नाम : कृपाल सेन पिता का नाम: अनारिलाल सेन गृह संख्या : 133 उम्र : 56 लिंग : पुरुष	SEH3424082 फोटो उपलब्ध
49 निर्वाचक का नाम : गंशी सेन पति का नाम: रामकृपाल गृह संख्या : 133 उम्र : 53 लिंग : महिला	SEH3424785 फोटो उपलब्ध	50 निर्वाचक का नाम : बब्लू पिता का नाम: अनारीलाल गृह संख्या : 133 उम्र : 49 लिंग : पुरुष	SEH0161976 फोटो उपलब्ध	51 निर्वाचक का नाम : फूल पति का नाम: बब्लू गृह संख्या : 133 उम्र : 43 लिंग : महिला	SEH0161760 फोटो उपलब्ध
52 निर्वाचक का नाम : अरविंद सेन पिता का नाम: अनारी गृह संख्या : 133 उम्र : 42 लिंग : पुरुष	SEH2619245 फोटो उपलब्ध	53 निर्वाचक का नाम : महेंद्र सेन पिता का नाम: अरविंद सेन गृह संख्या : 133 उम्र : 36 लिंग : पुरुष	SEH4259909 फोटो उपलब्ध	54 निर्वाचक का नाम : मनोज सेन पिता का नाम: कृपाल गृह संख्या : 133 उम्र : 33 लिंग : पुरुष	SEH2683340 फोटो उपलब्ध
55 निर्वाचक का नाम : कुंवर सेन पति का नाम: मनोज गृह संख्या : 133 उम्र : 29 लिंग : महिला	SEH3285814 फोटो उपलब्ध	56 निर्वाचक का नाम : राजकुमार पिता का नाम: कृपाल गृह संख्या : 133 उम्र : 26 लिंग : पुरुष	SEH3772183 फोटो उपलब्ध	57 निर्वाचक का नाम : सिल्पी सेन पिता का नाम: कृपाल सिल्पी गृह संख्या : 133 उम्र : 21 लिंग : महिला	SEH4474185 फोटो उपलब्ध
58 निर्वाचक का नाम : आशाराम सेन पिता का नाम: नल्लू गृह संख्या : 134 उम्र : 49 लिंग : पुरुष	SEH3424553 फोटो उपलब्ध	59 निर्वाचक का नाम : सुशीला सेन पति का नाम: आशाराम गृह संख्या : 134 उम्र : 46 लिंग : महिला	GLP2278554 फोटो उपलब्ध	60 निर्वाचक का नाम : राममिलन सेन पिता का नाम: नल्लू सेन गृह संख्या : 134 उम्र : 44 लिंग : पुरुष	GLP1924117 फोटो उपलब्ध

61	GLP1922897	निर्वाचक का नाम : रानी सेन पति का नाम: राममिलन सेन गृह संख्या : 134 उम्र : 42 लिंग : महिला	फोटो उपलब्ध	62	SEH4199956	निर्वाचक का नाम : शिवम सैन पिता का नाम: आशाराम सैन गृह संख्या : 134 उम्र : 23 लिंग : पुरुष	फोटो उपलब्ध	63	SEH4259925	निर्वाचक का नाम : रोहणी सेन पति का नाम: शिवम सेन गृह संख्या : 134 उम्र : 23 लिंग : महिला	फोटो उपलब्ध
64	SEH4590642	निर्वाचक का नाम : सत्यम सेन पिता का नाम: आशाराम सेन गृह संख्या : 134 उम्र : 20 लिंग : पुरुष	फोटो उपलब्ध	65	SEH3931854	निर्वाचक का नाम : अजुददी पिता का नाम: नल्यू गृह संख्या : 135 उम्र : 63 लिंग : पुरुष	फोटो उपलब्ध	66	SEH3424926	निर्वाचक का नाम : सावित्री पति का नाम: अजुददी गृह संख्या : 135 उम्र : 59 लिंग : महिला	फोटो उपलब्ध
67	SEH0161851	निर्वाचक का नाम : राजू पिता का नाम: अजुददी गृह संख्या : 135 उम्र : 45 लिंग : पुरुष	फोटो उपलब्ध	68	SEH0161844	निर्वाचक का नाम : कालीचरण सेन पिता का नाम: अजुददी सेन गृह संख्या : 135 उम्र : 44 लिंग : पुरुष	फोटो उपलब्ध	69	GLP1922905	निर्वाचक का नाम : कपूरी पति का नाम: राजू गृह संख्या : 135 उम्र : 42 लिंग : महिला	फोटो उपलब्ध
70	SEH2683357	निर्वाचक का नाम : दम्पू पिता का नाम: अजुददी गृह संख्या : 135 उम्र : 33 लिंग : पुरुष	फोटो उपलब्ध	71	SEH3709565	निर्वाचक का नाम : रानी पति का नाम: दम्पू गृह संख्या : 135 उम्र : 29 लिंग : महिला	फोटो उपलब्ध	72	SEH4466702	निर्वाचक का नाम : अमित सेन पिता का नाम: राजू सेन गृह संख्या : 135 उम्र : 21 लिंग : पुरुष	फोटो उपलब्ध
73	SEH3425345	निर्वाचक का नाम : रामचरण विश्वकर्मा पिता का नाम: जानक गृह संख्या : 136 उम्र : 71 लिंग : पुरुष	फोटो उपलब्ध	74	SEH3424769	निर्वाचक का नाम : बसंती विश्वकर्मा पति का नाम: रामचरण गृह संख्या : 136 उम्र : 67 लिंग : महिला	फोटो उपलब्ध	75	SEH3343845	निर्वाचक का नाम : संजय विश्वकर्मा पिता का नाम: रामचरण गृह संख्या : 136 उम्र : 30 लिंग : पुरुष	फोटो उपलब्ध
76	GLP2215929	निर्वाचक का नाम : संतोष विश्वकर्मा पिता का नाम: रामचरण गृह संख्या : 137 उम्र : 38 लिंग : पुरुष	फोटो उपलब्ध	77	SEH3171758	निर्वाचक का नाम : अर्पणा विश्वकर्मा पति का नाम: संतोष गृह संख्या : 137 उम्र : 35 लिंग : महिला	फोटो उपलब्ध	78	SEH3425048	निर्वाचक का नाम : नात्रिबाई कुशवाहा पति का नाम: भोला गृह संख्या : 138 उम्र : 89 लिंग : महिला	फोटो उपलब्ध
79	SEH3425378	निर्वाचक का नाम : हरिराम कुशवाहा पिता का नाम: भोला गृह संख्या : 138 उम्र : 63 लिंग : पुरुष	फोटो उपलब्ध	80	SEH3424504	निर्वाचक का नाम : कस्तुरी बाई कुशवाहा पति का नाम: हरी गृह संख्या : 138 उम्र : 59 लिंग : महिला	फोटो उपलब्ध	81	SEH3425352	निर्वाचक का नाम : रामनाथ कुशवाहा पिता का नाम: भोला गृह संख्या : 138 उम्र : 53 लिंग : पुरुष	फोटो उपलब्ध
82	SEH3425287	निर्वाचक का नाम : कल्ली कुशवाहा पति का नाम: रामनाथ गृह संख्या : 138 उम्र : 51 लिंग : महिला	फोटो उपलब्ध	83	SEH3425311	निर्वाचक का नाम : ईश्वरदीन कुशवाहा पिता का नाम: भोला कुशवाहा गृह संख्या : 138 उम्र : 51 लिंग : पुरुष	फोटो उपलब्ध	84	GLP1923226	निर्वाचक का नाम : गौरीबाई कुशवाहा पति का नाम: ईश्वरीदीन गृह संख्या : 138 उम्र : 49 लिंग : महिला	फोटो उपलब्ध
85	SEH3659547	निर्वाचक का नाम : गौरीशंकर कुशवाहा पिता का नाम: ईश्वरदीन कुशवाहा गृह संख्या : 138 उम्र : 26 लिंग : पुरुष	फोटो उपलब्ध	86	SEH4199980	निर्वाचक का नाम : तीरथ कुशवाहा पिता का नाम: हरीराम कुशवाहा गृह संख्या : 138 उम्र : 26 लिंग : पुरुष	फोटो उपलब्ध	87	SEH4200077	निर्वाचक का नाम : ठकुरदीन कुशवाहा पिता का नाम: रामनाथ कुशवाहा गृह संख्या : 138 उम्र : 25 लिंग : पुरुष	फोटो उपलब्ध
88	SEH4200119	निर्वाचक का नाम : गंगादीन कुशवाहा पिता का नाम: रामनाथ कुशवाहा गृह संख्या : 138 उम्र : 25 लिंग : पुरुष	फोटो उपलब्ध	89	SEH3785649	निर्वाचक का नाम : सावित्री कुशवाहा पति का नाम: गौरीशंकर गृह संख्या : 138 उम्र : 25 लिंग : महिला	फोटो उपलब्ध	90	SEH4199923	निर्वाचक का नाम : मनीराम कुशवाहा पिता का नाम: हरीराम कुशवाहा गृह संख्या : 138 उम्र : 23 लिंग : पुरुष	फोटो उपलब्ध

91 निर्वाचक का नाम : बबली कुशवाहा पति का नाम: तीरथ कुशवाहा गृह संख्या : 138 उम्र : 19 लिंग : महिला	SEH4699922 फोटो उपलब्ध	92 निर्वाचक का नाम : पूरन विश्वकर्मा पिता का नाम: जानकी विश्वकर्मा गृह संख्या : 139 उम्र : 68 लिंग : पुरुष	SEH3425386 फोटो उपलब्ध	93 निर्वाचक का नाम : महेश पिता का नाम: पूरनलाल गृह संख्या : 139 उम्र : 51 लिंग : पुरुष	GLP2066421 फोटो उपलब्ध
94 निर्वाचक का नाम : अनीता पति का नाम: महेश गृह संख्या : 139 उम्र : 49 लिंग : महिला	GLP1922939 फोटो उपलब्ध	95 निर्वाचक का नाम : सुरेश विश्वकर्मा पिता का नाम: पूरन गृह संख्या : 139 उम्र : 40 लिंग : पुरुष	SEH2822138 फोटो उपलब्ध	96 निर्वाचक का नाम : बृजेश विश्वकर्मा पिता का नाम: पूरन लाल विश्वकर्मा गृह संख्या : 139 उम्र : 36 लिंग : पुरुष	SEH2733749 फोटो उपलब्ध
97 निर्वाचक का नाम : रामसखी विश्वकर्मा पति का नाम: सुरेश चन्द्र गृह संख्या : 139 उम्र : 36 लिंग : महिला	SEH2822146 फोटो उपलब्ध	98 निर्वाचक का नाम : बेनीबाई पति का नाम: ब्रजेश गृह संख्या : 139 उम्र : 32 लिंग : महिला	SEH2966562 फोटो उपलब्ध	99 निर्वाचक का नाम : रोहित विश्वकर्मा पिता का नाम: महेश विश्वकर्मा गृह संख्या : 139 उम्र : 25 लिंग : पुरुष	SEH4200127 फोटो उपलब्ध
100 निर्वाचक का नाम : मोहित विश्वकर्मा पिता का नाम: सुरेश कुमार विश्वकर्मा गृह संख्या : 139 उम्र : 20 लिंग : पुरुष	SEH4627576 फोटो उपलब्ध	101 निर्वाचक का नाम : लीला प्रजापति पिता का नाम: गनेशा गृह संख्या : 143 उम्र : 69 लिंग : पुरुष	SEH3931045 फोटो उपलब्ध	102 निर्वाचक का नाम : वीनय्या प्रजापति पति का नाम: लीला गृह संख्या : 143 उम्र : 66 लिंग : महिला	SEH3931169 फोटो उपलब्ध
103 निर्वाचक का नाम : अनीता प्रजापति पति का नाम: रामहेत गृह संख्या : 143 उम्र : 33 लिंग : महिला	SEH3607371 फोटो उपलब्ध	104 निर्वाचक का नाम : राम हेत प्रजापति पिता का नाम: लीला गृह संख्या : 143 उम्र : 32 लिंग : पुरुष	SEH2966588 फोटो उपलब्ध	105 निर्वाचक का नाम : बाबूलाल पिता का नाम: मुन्नीलाल गृह संख्या : 146 उम्र : 71 लिंग : पुरुष	SEH3424405 फोटो उपलब्ध
106 निर्वाचक का नाम : नन्नीबाई पति का नाम: बाबूलाल गृह संख्या : 146 उम्र : 69 लिंग : महिला	SEH3424025 फोटो उपलब्ध	107 निर्वाचक का नाम : शिवराम पिता का नाम: बाबूलाल गृह संख्या : 146 उम्र : 49 लिंग : पुरुष	SEH3425477 फोटो उपलब्ध	108 निर्वाचक का नाम : रामेश्वर पिता का नाम: बाबूलाल गृह संख्या : 146 उम्र : 47 लिंग : पुरुष	SEH0161703 फोटो उपलब्ध
109 निर्वाचक का नाम : राजकुमारी पति का नाम: रामेश्वर गृह संख्या : 146 उम्र : 45 लिंग : महिला	SEH0161661 फोटो उपलब्ध	110 निर्वाचक का नाम : विमला पति का नाम: शिवराम गृह संख्या : 146 उम्र : 30 लिंग : महिला	SEH3343811 फोटो उपलब्ध	111 निर्वाचक का नाम : अभिषेक विश्वकर्मा पिता का नाम: रामेश्वर विश्वकर्मा गृह संख्या : 146 उम्र : 22 लिंग : पुरुष	SEH4431946 फोटो उपलब्ध
112 निर्वाचक का नाम : अनुज विश्वकर्मा पिता का नाम: शिवराम विश्वकर्मा गृह संख्या : 146 उम्र : 20 लिंग : पुरुष	SEH4442968 फोटो उपलब्ध	113 निर्वाचक का नाम : परसराम पिता का नाम: परमा गृह संख्या : 148 उम्र : 30 लिंग : पुरुष	SEH3402187 फोटो उपलब्ध	114 निर्वाचक का नाम : मुलिया पति का नाम: हलकोबेटा गृह संख्या : 148 उम्र : 30 लिंग : महिला	SEH3343829 फोटो उपलब्ध
115 निर्वाचक का नाम : भैयालाल पिता का नाम: करंजू गृह संख्या : 149 उम्र : 71 लिंग : पुरुष	GLP2278885 फोटो उपलब्ध	116 निर्वाचक का नाम : विंदा प्रजापति पिता का नाम: गनेशा गृह संख्या : 149 उम्र : 71 लिंग : पुरुष	GLP1923192 फोटो उपलब्ध	117 निर्वाचक का नाम : लछिया पति का नाम: भैयालाल गृह संख्या : 149 उम्र : 69 लिंग : महिला	SEH3931078 फोटो उपलब्ध
118 निर्वाचक का नाम : बिहारी प्रजापति पिता का नाम: गनेशा गृह संख्या : 149 उम्र : 59 लिंग : पुरुष	SEH3931953 फोटो उपलब्ध	119 निर्वाचक का नाम : चापेता प्रजापति पति का नाम: विहारी गृह संख्या : 149 उम्र : 56 लिंग : महिला	SEH3425469 फोटो उपलब्ध	120 निर्वाचक का नाम : बाला प्रजापति पिता का नाम: गनेशा गृह संख्या : 149 उम्र : 54 लिंग : पुरुष	SEH3931920 फोटो उपलब्ध

121	SEH2733756	निर्वाचक का नाम : कट्टू बाई प्रजापति पति का नाम: वाला गृह संख्या : 149 उम्र : 51 लिंग : महिला	फोटो उपलब्ध	122	SEH0161943	निर्वाचक का नाम : भगवानदीन प्रजापति पिता का नाम: भैयालाल गृह संख्या : 149 उम्र : 49 लिंग : पुरुष	फोटो उपलब्ध	123	GLP1923275	निर्वाचक का नाम : श्याम प्रजापति पति का नाम: भगवानदीन गृह संख्या : 149 उम्र : 45 लिंग : महिला	फोटो उपलब्ध
124	SEH2619260	निर्वाचक का नाम : अनीता प्रजापति पति का नाम: कल्लू गृह संख्या : 149 उम्र : 38 लिंग : महिला	फोटो उपलब्ध	125	SEH2619252	निर्वाचक का नाम : उमेश प्रजापति पिता का नाम: बिहारी गृह संख्या : 149 उम्र : 38 लिंग : पुरुष	फोटो उपलब्ध	126	SEH2619278	निर्वाचक का नाम : कल्लू प्रजापति पिता का नाम: बिहारी गृह संख्या : 149 उम्र : 37 लिंग : पुरुष	फोटो उपलब्ध
127	SEH2821619	निर्वाचक का नाम : गोबन्दी पिता का नाम: बिन्दा गृह संख्या : 149 उम्र : 36 लिंग : पुरुष	फोटो उपलब्ध	128	SEH2619286	निर्वाचक का नाम : मुन्नी प्रजापति पति का नाम: उमेश गृह संख्या : 149 उम्र : 36 लिंग : महिला	फोटो उपलब्ध	129	SEH3607389	निर्वाचक का नाम : फूला पति का नाम: गोविंदी गृह संख्या : 149 उम्र : 31 लिंग : महिला	फोटो उपलब्ध
130	SEH3205846	निर्वाचक का नाम : हरप्रसाद प्रजापति पिता का नाम: बाला गृह संख्या : 149 उम्र : 31 लिंग : पुरुष	फोटो उपलब्ध	131	SEH3205853	निर्वाचक का नाम : संगीता प्रजापति पति का नाम: हरप्रसाद गृह संख्या : 149 उम्र : 30 लिंग : महिला	फोटो उपलब्ध	132	SEH4355244	निर्वाचक का नाम : मीरा प्रजापति पति का नाम: कृपाल प्रजापति गृह संख्या : 149 उम्र : 28 लिंग : महिला	फोटो उपलब्ध
133	SEH3607405	निर्वाचक का नाम : कृपाल प्रजापति पिता का नाम: विंदा गृह संख्या : 149 उम्र : 27 लिंग : पुरुष	फोटो उपलब्ध	134	SEH4490371	निर्वाचक का नाम : राम अवतार प्रजापती पिता का नाम: भगवानदीन प्रजापती गृह संख्या : 149 उम्र : 22 लिंग : पुरुष	फोटो उपलब्ध	135	SEH4490439	निर्वाचक का नाम : गेंदा प्रजापती पिता का नाम: भगवानदीन प्रजापती गृह संख्या : 149 उम्र : 21 लिंग : महिला	फोटो उपलब्ध
136	SEH4504130	निर्वाचक का नाम : प्रीति प्रजापति पिता का नाम: कल्लू अहिरवार गृह संख्या : 149 उम्र : 21 लिंग : महिला	फोटो उपलब्ध	137	SEH4474078	निर्वाचक का नाम : रक्षा प्रजापति पिता का नाम: भगवानडीन प्रजापती गृह संख्या : 149 उम्र : 20 लिंग : महिला	फोटो उपलब्ध	138	SEH3425410	निर्वाचक का नाम : रामकिशुन विश्वकर्मा पिता का नाम: पोटा गृह संख्या : 150 उम्र : 76 लिंग : पुरुष	फोटो उपलब्ध
139	SEH3425402	निर्वाचक का नाम : मुन्नीबाई विश्वकर्मा पति का नाम: रामकिशुन गृह संख्या : 150 उम्र : 71 लिंग : महिला	फोटो उपलब्ध	140	SEH0161786	निर्वाचक का नाम : बहादुर पिता का नाम: रामकिशुन गृह संख्या : 150 उम्र : 43 लिंग : पुरुष	फोटो उपलब्ध	141	SEH3205994	निर्वाचक का नाम : भागवती पति का नाम: बहादुर गृह संख्या : 150 उम्र : 37 लिंग : महिला	फोटो उपलब्ध
142	SEH2683381	निर्वाचक का नाम : आदेश विश्वकर्मा पति का नाम: रानू विश्वकर्मा गृह संख्या : 150 उम्र : 36 लिंग : महिला	फोटो उपलब्ध	143	SEH2683365	निर्वाचक का नाम : प्रकाश विश्वकर्मा पिता का नाम: रामकिशुन गृह संख्या : 150 उम्र : 35 लिंग : पुरुष	फोटो उपलब्ध	144	SEH2683373	निर्वाचक का नाम : रानू विश्वकर्मा पिता का नाम: राजाराम गृह संख्या : 150 उम्र : 34 लिंग : पुरुष	फोटो उपलब्ध
145	SEH4355251	निर्वाचक का नाम : माया विश्वकर्मा पति का नाम: प्रकाश विश्वकर्मा गृह संख्या : 150 उम्र : 31 लिंग : महिला	फोटो उपलब्ध	146	GLP2278901	निर्वाचक का नाम : राकेश बडाई पिता का नाम: पोटा गृह संख्या : 151 उम्र : 57 लिंग : पुरुष	फोटो उपलब्ध	147	SEH3424918	निर्वाचक का नाम : द्रोपती बडाई पति का नाम: राकेश गृह संख्या : 151 उम्र : 53 लिंग : महिला	फोटो उपलब्ध
# 148	SEH3709540	निर्वाचक का नाम : आशीष कार्पेंटर पिता का नाम: राकेश कार्पेंटर गृह संख्या : 151 उम्र : 29 लिंग : पुरुष	फोटो उपलब्ध	149	SEH4355285	निर्वाचक का नाम : विमलेश बधाई पति का नाम: आशीष बधाई गृह संख्या : 151 उम्र : 25 लिंग : महिला	फोटो उपलब्ध	150	SEH4443081	निर्वाचक का नाम : आकाश बडाई पिता का नाम: राकेश बडाई गृह संख्या : 151 उम्र : 21 लिंग : पुरुष	फोटो उपलब्ध

151 निर्वाचक का नाम : राजाराम पिता का नाम: फोटा गृह संख्या : 152 उम्र : 66 लिंग : पुरुष	SEH3424454 फोटो उपलब्ध	152 निर्वाचक का नाम : रामबाई पिता का नाम: राजाराम गृह संख्या : 152 उम्र : 61 लिंग : महिला	GLP2278968 फोटो उपलब्ध	153 निर्वाचक का नाम : देवेन्द्र पिता का नाम: राजाराम गृह संख्या : 152 उम्र : 31 लिंग : पुरुष	SEH3054780 फोटो उपलब्ध
154 निर्वाचक का नाम : आरती पति का नाम: देवेन्द्र गृह संख्या : 152 उम्र : 30 लिंग : महिला	SEH3363967 फोटो उपलब्ध	155 निर्वाचक का नाम : वीरेन्द्र पिता का नाम: गोविन्द गृह संख्या : 153 उम्र : 54 लिंग : पुरुष	SEH3424066 फोटो उपलब्ध	156 निर्वाचक का नाम : रामकुमारी पति का नाम: वीरेन्द्र गृह संख्या : 153 उम्र : 49 लिंग : महिला	SEH3425097 फोटो उपलब्ध
157 निर्वाचक का नाम : अंकित पिता का नाम: वीरेन्द्र गृह संख्या : 153 उम्र : 30 लिंग : पुरुष	SEH3343860 फोटो उपलब्ध	158 निर्वाचक का नाम : शिवानी भार्गव पिता का नाम: वीरेन्द्र भार्गव गृह संख्या : 153 उम्र : 26 लिंग : महिला	SEH4242541 फोटो उपलब्ध	159 निर्वाचक का नाम : प्रशांत भार्गव पिता का नाम: वीरेन्द्र भार्गव गृह संख्या : 153 उम्र : 21 लिंग : पुरुष	SEH4295192 फोटो उपलब्ध
160 निर्वाचक का नाम : मालती पति का नाम: रमेश गृह संख्या : 154 उम्र : 66 लिंग : महिला	SEH3425014 फोटो उपलब्ध	161 निर्वाचक का नाम : प्रभुकांत पिता का नाम: रमेश गृह संख्या : 154 उम्र : 37 लिंग : पुरुष	SEH3054830 फोटो उपलब्ध	162 निर्वाचक का नाम : ऋतुराज पिता का नाम: रमेश गृह संख्या : 154 उम्र : 31 लिंग : पुरुष	SEH3054798 फोटो उपलब्ध
163 निर्वाचक का नाम : संदीप दुबे पिता का नाम: राममनोहर गृह संख्या : 155 उम्र : 49 लिंग : पुरुष	SEH3425501 फोटो उपलब्ध	164 निर्वाचक का नाम : कुलदीप दुबे पिता का नाम: राम मनोहर दुबे गृह संख्या : 155 उम्र : 43 लिंग : पुरुष	SEH0016618 फोटो उपलब्ध	165 निर्वाचक का नाम : संतोषी दुबे पति का नाम: संदीप गृह संख्या : 155 उम्र : 42 लिंग : महिला	SEH0016626 फोटो उपलब्ध
166 निर्वाचक का नाम : अमरदीप दुबे पिता का नाम: राममनोहर गृह संख्या : 155 उम्र : 38 लिंग : पुरुष	SEH0402636 फोटो उपलब्ध	167 निर्वाचक का नाम : शिवा दुबे पिता का नाम: संदीप दुबे गृह संख्या : 155 उम्र : 21 लिंग : पुरुष	SEH4698361 फोटो उपलब्ध	168 निर्वाचक का नाम : दिनेश पिता का नाम: हल्के गृह संख्या : 159 उम्र : 58 लिंग : पुरुष	SEH3425550 फोटो उपलब्ध
169 निर्वाचक का नाम : संतोष पिता का नाम: हल्के गृह संख्या : 159 उम्र : 55 लिंग : पुरुष	SEH3930997 फोटो उपलब्ध	170 निर्वाचक का नाम : आरती पति का नाम: दिनेश गृह संख्या : 159 उम्र : 55 लिंग : महिला	GLP1922921 फोटो उपलब्ध	171 निर्वाचक का नाम : वर्षा पति का नाम: संतोष गृह संख्या : 159 उम्र : 48 लिंग : महिला	GLP2066413 फोटो उपलब्ध
172 निर्वाचक का नाम : अंश पाठक पिता का नाम: दिनेश पाठक गृह संख्या : 159 उम्र : 23 लिंग : पुरुष	SEH4504197 फोटो उपलब्ध	173 निर्वाचक का नाम : सरोज पति का नाम: रामस्वरूप गृह संख्या : 161 उम्र : 76 लिंग : महिला	SEH3425444 फोटो उपलब्ध	174 निर्वाचक का नाम : सुशील पिता का नाम: रामस्वरूप गृह संख्या : 161 उम्र : 52 लिंग : पुरुष	GLP2278943 फोटो उपलब्ध
175 निर्वाचक का नाम : सुनील पिता का नाम: रामस्वरूप गृह संख्या : 161 उम्र : 49 लिंग : पुरुष	GLP2278984 फोटो उपलब्ध	176 निर्वाचक का नाम : जयप्रकाश पिता का नाम: रामस्वरूप गृह संख्या : 161 उम्र : 45 लिंग : पुरुष	GLP1922822 फोटो उपलब्ध	177 निर्वाचक का नाम : उर्मिला पति का नाम: प्रेमनारायण गृह संख्या : 162 उम्र : 61 लिंग : महिला	SEH3425428 फोटो उपलब्ध
178 निर्वाचक का नाम : रिहा दुबे पति का नाम: राहुल दुबे गृह संख्या : 162 उम्र : 38 लिंग : महिला	SEH3864832 फोटो उपलब्ध	179 निर्वाचक का नाम : राहुल दुबे पिता का नाम: प्रेम नारायण दुबे गृह संख्या : 162 उम्र : 38 लिंग : पुरुष	GLP2215937 फोटो उपलब्ध	# 180 निर्वाचक का नाम : कृष्ण कांत दुबे पिता का नाम: प्रेम नारायण दुबे गृह संख्या : 162 उम्र : 34 लिंग : पुरुष	SEH2572865 फोटो उपलब्ध

181 निर्वाचक का नाम : लक्ष्मी दुबे पति का नाम: कृष्णकांत दुबे गृह संख्या : 162 उम्र : 28 लिंग : महिला	SEH4623880 फोटो उपलब्ध	182 निर्वाचक का नाम : रमाकान्त पिता का नाम: राजाराम गृह संख्या : 163 उम्र : 66 लिंग : पुरुष	SEH0162115 फोटो उपलब्ध	183 निर्वाचक का नाम : राजकिशोर पिता का नाम: राजाराम गृह संख्या : 163 उम्र : 59 लिंग : पुरुष	SEH0161836 फोटो उपलब्ध
184 निर्वाचक का नाम : रेखा पति का नाम: रमाकान्त गृह संख्या : 163 उम्र : 59 लिंग : महिला	SEH3425253 फोटो उपलब्ध	185 निर्वाचक का नाम : सुनीता पति का नाम: राजकिशोर गृह संख्या : 163 उम्र : 56 लिंग : महिला	SEH3425121 फोटो उपलब्ध	186 निर्वाचक का नाम : लौकेश पिता का नाम: रामाकान्त गृह संख्या : 163 उम्र : 36 लिंग : पुरुष	GLP2216067 फोटो उपलब्ध
187 निर्वाचक का नाम : अभिषेक पिता का नाम: रमाकान्त गृह संख्या : 163 उम्र : 32 लिंग : पुरुष	SEH2822153 फोटो उपलब्ध	188 निर्वाचक का नाम : आकाश पिता का नाम: राजकिशोर गृह संख्या : 163 उम्र : 32 लिंग : पुरुष	SEH2966596 फोटो उपलब्ध	189 निर्वाचक का नाम : अभिनय पिता का नाम: राजकिशोर गृह संख्या : 163 उम्र : 31 लिंग : पुरुष	SEH3171774 फोटो उपलब्ध
190 निर्वाचक का नाम : प्रियंका दुबे पति का नाम: लोकेश दुबे गृह संख्या : 163 उम्र : 26 लिंग : महिला	SEH4261228 फोटो उपलब्ध	191 निर्वाचक का नाम : मनप्यारे पिता का नाम: सुकरता गृह संख्या : 164 उम्र : 83 लिंग : पुरुष	SEH3932746 फोटो उपलब्ध	192 निर्वाचक का नाम : सुनियां पति का नाम: मनप्यारे गृह संख्या : 164 उम्र : 79 लिंग : महिला	SEH3932662 फोटो उपलब्ध
193 निर्वाचक का नाम : भगवानदास पिता का नाम: मनप्यारे गृह संख्या : 164 उम्र : 59 लिंग : पुरुष	SEH3432689 फोटो उपलब्ध	194 निर्वाचक का नाम : चन्ना पिता का नाम: मनप्यारे गृह संख्या : 164 उम्र : 58 लिंग : पुरुष	GLP0412460 फोटो उपलब्ध	195 निर्वाचक का नाम : भोलाबाई पति का नाम: भगवानदास गृह संख्या : 164 उम्र : 56 लिंग : महिला	SEH3425584 फोटो उपलब्ध
196 निर्वाचक का नाम : भागवती पति का नाम: रामचरन गृह संख्या : 164 उम्र : 54 लिंग : महिला	SEH3127628 फोटो उपलब्ध	197 निर्वाचक का नाम : भागीरथ पिता का नाम: मनप्यारे गृह संख्या : 164 उम्र : 53 लिंग : पुरुष	SEH0162081 फोटो उपलब्ध	198 निर्वाचक का नाम : पुष्पा पति का नाम: भागीरथ गृह संख्या : 164 उम्र : 51 लिंग : महिला	SEH0162057 फोटो उपलब्ध
199 निर्वाचक का नाम : सूमी अहिरवार पिता का नाम: रामचरन गृह संख्या : 164 उम्र : 47 लिंग : पुरुष	GLP2215945 फोटो उपलब्ध	200 निर्वाचक का नाम : बलवीर पिता का नाम: भगवानदास गृह संख्या : 164 उम्र : 34 लिंग : पुरुष	SEH2619427 फोटो उपलब्ध	201 निर्वाचक का नाम : देशराज पिता का नाम: भगवानदास गृह संख्या : 164 उम्र : 31 लिंग : पुरुष	SEH3363975 फोटो उपलब्ध
202 निर्वाचक का नाम : महेन्द्र पिता का नाम: चन्ना गृह संख्या : 164 उम्र : 30 लिंग : पुरुष	SEH3377959 फोटो उपलब्ध	203 निर्वाचक का नाम : पार्वती पति का नाम: बलबीर गृह संख्या : 164 उम्र : 30 लिंग : महिला	SEH3205879 फोटो उपलब्ध	204 निर्वाचक का नाम : राधा पति का नाम: महेन्द्र गृह संख्या : 164 उम्र : 30 लिंग : महिला	SEH3377975 फोटो उपलब्ध
205 निर्वाचक का नाम : खेमचंद्र अहिरवार पिता का नाम: रामचरन अहिरवार गृह संख्या : 164 उम्र : 26 लिंग : पुरुष	SEH4258117 फोटो उपलब्ध	206 निर्वाचक का नाम : मातादीन पिता का नाम: भगवान दास गृह संख्या : 164 उम्र : 25 लिंग : पुरुष	SEH3791167 फोटो उपलब्ध	207 निर्वाचक का नाम : विनोद अहिरवार पिता का नाम: भगवानदास अहिरवार गृह संख्या : 164 उम्र : 24 लिंग : पुरुष	SEH4534095 फोटो उपलब्ध
208 निर्वाचक का नाम : लक्ष्मी अहिरवार पति का नाम: खेमचंद्र अहिरवार गृह संख्या : 164 उम्र : 23 लिंग : महिला	SEH4516290 फोटो उपलब्ध	209 निर्वाचक का नाम : नथुवा अहिरवार पिता का नाम: मुलुवा गृह संख्या : 165 उम्र : 71 लिंग : पुरुष	GLP1924067 फोटो उपलब्ध	210 निर्वाचक का नाम : कट्टु बाई अहिरवार पति का नाम: नथुवा गृह संख्या : 165 उम्र : 66 लिंग : महिला	GLP1924034 फोटो उपलब्ध

211	SEH0162206	निर्वाचक का नाम : रामकुंवर अहिरवार पति का नाम: अयोध्या अहिरवार गृह संख्या : 165 उम्र : 58 लिंग : महिला	फोटो उपलब्ध	212	SEH0016576	निर्वाचक का नाम : नन्दी पिता का नाम: मुलुवा गृह संख्या : 165 उम्र : 56 लिंग : पुरुष	फोटो उपलब्ध	213	GLP2215986	निर्वाचक का नाम : शकुन्तला पति का नाम: नंदीलाल गृह संख्या : 165 उम्र : 52 लिंग : महिला	फोटो उपलब्ध
214	SEH3250560	निर्वाचक का नाम : बाबू लाल अहिरवार पिता का नाम: नाथूराम गृह संख्या : 165 उम्र : 33 लिंग : पुरुष	फोटो उपलब्ध	215	SEH3205887	निर्वाचक का नाम : रोहित पिता का नाम: नंदीलाल गृह संख्या : 165 उम्र : 30 लिंग : पुरुष	फोटो उपलब्ध	216	SEH3363983	निर्वाचक का नाम : पूजा पति का नाम: देशराज गृह संख्या : 165 उम्र : 30 लिंग : महिला	फोटो उपलब्ध
217	SEH3791175	निर्वाचक का नाम : रवि अहिरवार पिता का नाम: नथुवा गृह संख्या : 165 उम्र : 25 लिंग : पुरुष	फोटो उपलब्ध	218	SEH4567665	निर्वाचक का नाम : रेखा अहिरवार पिता का नाम: लाटोरा अहिरवार गृह संख्या : 165 उम्र : 22 लिंग : महिला	फोटो उपलब्ध	219	SEH4567715	निर्वाचक का नाम : हेमा अहिरवार पिता का नाम: लाटोरा अहिरवार गृह संख्या : 165 उम्र : 20 लिंग : महिला	फोटो उपलब्ध
220	SEH3432697	निर्वाचक का नाम : श्यामलिया अहिरवार पिता का नाम: सरिया अहिरवार गृह संख्या : 166 उम्र : 81 लिंग : पुरुष	फोटो उपलब्ध	221	GLP1923333	निर्वाचक का नाम : लक्ष्मी अहिरवार पति का नाम: लटोरा अहिरवार गृह संख्या : 166 उम्र : 52 लिंग : महिला	फोटो उपलब्ध	222	GLP1924042	निर्वाचक का नाम : हीरालाल पिता का नाम: श्यामलिया गृह संख्या : 166 उम्र : 49 लिंग : पुरुष	फोटो उपलब्ध
223	GLP1923176	निर्वाचक का नाम : भवानीबाई पति का नाम: हीरालाल गृह संख्या : 166 उम्र : 48 लिंग : महिला	फोटो उपलब्ध	224	SEH3700663	निर्वाचक का नाम : अरविंद पिता का नाम: रज्जन गृह संख्या : 166 उम्र : 27 लिंग : पुरुष	फोटो उपलब्ध	225	SEH4255691	निर्वाचक का नाम : नीरज अहिरवार पिता का नाम: हीरा अहिरवार गृह संख्या : 166 उम्र : 23 लिंग : पुरुष	फोटो उपलब्ध
226	GLP1922996	निर्वाचक का नाम : भगोला पिता का नाम: मनीराम गृह संख्या : 168 उम्र : 76 लिंग : पुरुष	फोटो उपलब्ध	227	SEH0162016	निर्वाचक का नाम : बुधिया पति का नाम: भगोला गृह संख्या : 168 उम्र : 71 लिंग : महिला	फोटो उपलब्ध	228	GLP0412601	निर्वाचक का नाम : प्यारेलाल अहिरवार पिता का नाम: भगोला गृह संख्या : 168 उम्र : 56 लिंग : पुरुष	फोटो उपलब्ध
229	GLP2066454	निर्वाचक का नाम : धनिया अहिरवार पति का नाम: प्यारेलाल गृह संख्या : 168 उम्र : 53 लिंग : महिला	फोटो उपलब्ध	230	GLP1922798	निर्वाचक का नाम : कलुवा अहिरवार पिता का नाम: भगोला गृह संख्या : 168 उम्र : 51 लिंग : पुरुष	फोटो उपलब्ध	231	GLP1922814	निर्वाचक का नाम : सुनीता अहिरवार पति का नाम: कल्लू गृह संख्या : 168 उम्र : 48 लिंग : महिला	फोटो उपलब्ध
232	SEH2821627	निर्वाचक का नाम : माया अहिरवार पति का नाम: दसिया गृह संख्या : 168 उम्र : 42 लिंग : महिला	फोटो उपलब्ध	233	SEH2822161	निर्वाचक का नाम : परेमीलाल अहिरवार पिता का नाम: भगोला गृह संख्या : 168 उम्र : 36 लिंग : पुरुष	फोटो उपलब्ध	234	SEH3606464	निर्वाचक का नाम : गोमती पति का नाम: राजू गृह संख्या : 168 उम्र : 32 लिंग : महिला	फोटो उपलब्ध
235	SEH3127727	निर्वाचक का नाम : राजू पिता का नाम: प्यारेलाल गृह संख्या : 168 उम्र : 31 लिंग : पुरुष	फोटो उपलब्ध	236	SEH3772043	निर्वाचक का नाम : निर्माला अहिरवार पति का नाम: प्रेमी गृह संख्या : 168 उम्र : 30 लिंग : महिला	फोटो उपलब्ध	237	SEH4243911	निर्वाचक का नाम : पूनम अहिरवार पिता का नाम: कलुवा अहिरवार गृह संख्या : 168 उम्र : 24 लिंग : महिला	फोटो उपलब्ध
238	SEH4284584	निर्वाचक का नाम : अंगद अहिरवार पिता का नाम: प्यारेलाल अहिरवार गृह संख्या : 168 उम्र : 23 लिंग : पुरुष	फोटो उपलब्ध	239	GLP2279016	निर्वाचक का नाम : प्यारेलाल पिता का नाम: सुकरता गृह संख्या : 169 उम्र : 58 लिंग : पुरुष	फोटो उपलब्ध	240	GLP2279107	निर्वाचक का नाम : गुडिया पति का नाम: प्यारेलाल गृह संख्या : 169 उम्र : 53 लिंग : महिला	फोटो उपलब्ध

241 निर्वाचक का नाम : प्रकाश अहिरवार पिता का नाम: प्यारेलाल गृह संख्या : 169 उम्र : 39 लिंग : पुरुष	SEH0161737 फोटो उपलब्ध	242 निर्वाचक का नाम : प्रेमा पति का नाम: प्रकाश गृह संख्या : 169 उम्र : 35 लिंग : महिला	SEH3606340 फोटो उपलब्ध	243 निर्वाचक का नाम : राजेन्द्र पिता का नाम: कपिलदेव गृह संख्या : 170 उम्र : 53 लिंग : पुरुष	GLP2278877 फोटो उपलब्ध
244 निर्वाचक का नाम : निर्मला पति का नाम: राजेन्द्र गृह संख्या : 170 उम्र : 48 लिंग : महिला	SEH0016600 फोटो उपलब्ध	245 निर्वाचक का नाम : जसुदिया अहिरवार पति का नाम: पकैया गृह संख्या : 171 उम्र : 86 लिंग : महिला	SEH3932688 फोटो उपलब्ध	246 निर्वाचक का नाम : परमा अहिरवार पिता का नाम: पकैया गृह संख्या : 171 उम्र : 65 लिंग : पुरुष	GLP2066512 फोटो उपलब्ध
247 निर्वाचक का नाम : मुन्नीलाल अहिरवार पिता का नाम: पकैया गृह संख्या : 171 उम्र : 63 लिंग : पुरुष	GLP2279040 फोटो उपलब्ध	248 निर्वाचक का नाम : दयाराम पिता का नाम: पकैया गृह संख्या : 171 उम्र : 61 लिंग : पुरुष	GLP2066447 फोटो उपलब्ध	249 निर्वाचक का नाम : पार्वती अहिरवार पति का नाम: परमा गृह संख्या : 171 उम्र : 61 लिंग : महिला	GLP2066504 फोटो उपलब्ध
250 निर्वाचक का नाम : रामदास अहिरवार पिता का नाम: पकैया गृह संख्या : 171 उम्र : 59 लिंग : पुरुष	SEH0162065 फोटो उपलब्ध	251 निर्वाचक का नाम : मत्थी अहिरवार पति का नाम: दयाराम गृह संख्या : 171 उम्र : 58 लिंग : महिला	GLP2066488 फोटो उपलब्ध	252 निर्वाचक का नाम : रम्पी अहिरवार पति का नाम: रामदास गृह संख्या : 171 उम्र : 57 लिंग : महिला	SEH3932332 फोटो उपलब्ध
253 निर्वाचक का नाम : बौरा अहिरवार पिता का नाम: पकैया गृह संख्या : 171 उम्र : 56 लिंग : पुरुष	GLP2278752 फोटो उपलब्ध	254 निर्वाचक का नाम : भागवत अहिरवार पिता का नाम: परमा अहिरवार गृह संख्या : 171 उम्र : 42 लिंग : पुरुष	GLP2216000 फोटो उपलब्ध	255 निर्वाचक का नाम : शांति अहिरवार पति का नाम: भागवत गृह संख्या : 171 उम्र : 42 लिंग : महिला	GLP2215994 फोटो उपलब्ध
256 निर्वाचक का नाम : मीरा अहिरवार पति का नाम: मुन्नीलाल गृह संख्या : 171 उम्र : 40 लिंग : महिला	SEH0161729 फोटो उपलब्ध	257 निर्वाचक का नाम : राजेश पिता का नाम: दयाराम गृह संख्या : 171 उम्र : 34 लिंग : पुरुष	SEH2619435 फोटो उपलब्ध	258 निर्वाचक का नाम : मुकेश पिता का नाम: मुन्नीलाल गृह संख्या : 171 उम्र : 32 लिंग : पुरुष	SEH2906162 फोटो उपलब्ध
259 निर्वाचक का नाम : राधा पति का नाम: मुकेश गृह संख्या : 171 उम्र : 32 लिंग : महिला	SEH2906196 फोटो उपलब्ध	260 निर्वाचक का नाम : किशोरी अहिरवार पिता का नाम: रामदास गृह संख्या : 171 उम्र : 30 लिंग : पुरुष	SEH2619450 फोटो उपलब्ध	261 निर्वाचक का नाम : गोमती अहिरवार पति का नाम: राजेश अहिरवार गृह संख्या : 171 उम्र : 26 लिंग : महिला	SEH4243937 फोटो उपलब्ध
262 निर्वाचक का नाम : शीमा अहिरवार पति का नाम: मनमोहन अहिरवार गृह संख्या : 171 उम्र : 26 लिंग : महिला	SEH4306916 फोटो उपलब्ध	263 निर्वाचक का नाम : मनमोहन अहिरवार पिता का नाम: मुन्नीलाल अहिरवार गृह संख्या : 171 उम्र : 26 लिंग : पुरुष	SEH4306890 फोटो उपलब्ध	264 निर्वाचक का नाम : शकुलला अहिरवार पिता का नाम: मुन्नीलाल अहिरवार गृह संख्या : 171 उम्र : 23 लिंग : महिला	SEH4300208 फोटो उपलब्ध
265 निर्वाचक का नाम : रमकीबाई पति का नाम: मरिया गृह संख्या : 173 उम्र : 96 लिंग : महिला	SEH0162149 फोटो उपलब्ध	266 निर्वाचक का नाम : झागदुवा अहिरवार पिता का नाम: मरिया गृह संख्या : 173 उम्र : 69 लिंग : पुरुष	SEH3932043 फोटो उपलब्ध	267 निर्वाचक का नाम : शांति देवी अहिरवार पिता का नाम: झागदुवा गृह संख्या : 173 उम्र : 69 लिंग : पुरुष	GLP0412718 फोटो उपलब्ध
268 निर्वाचक का नाम : गणपत अहिरवार पिता का नाम: मरिया गृह संख्या : 173 उम्र : 61 लिंग : पुरुष	SEH3425113 फोटो उपलब्ध	269 निर्वाचक का नाम : मुन्नी लाल अहिरवार पिता का नाम: मरिया अहिरवार गृह संख्या : 173 उम्र : 59 लिंग : पुरुष	GLP1825462 फोटो उपलब्ध	270 निर्वाचक का नाम : द्रोपती पति का नाम: मुन्नीलाल गृह संख्या : 173 उम्र : 56 लिंग : महिला	GLP0412759 फोटो उपलब्ध

271 निर्वाचक का नाम : प्रेमकुमार पिता का नाम: झगडुआ गृह संख्या : 173 उम्र : 50 लिंग : पुरुष	GLP0412775 फोटो उपलब्ध	272 निर्वाचक का नाम : माया पति का नाम: प्रेम कुमार गृह संख्या : 173 उम्र : 44 लिंग : महिला	SEH2518934 फोटो उपलब्ध	273 निर्वाचक का नाम : सुरेश अहिरवार पिता का नाम: गनपत गृह संख्या : 173 उम्र : 34 लिंग : पुरुष	SEH2619468 फोटो उपलब्ध
274 निर्वाचक का नाम : राकेश पिता का नाम: मुन्नीलाल गृह संख्या : 173 उम्र : 33 लिंग : पुरुष	SEH2683399 फोटो उपलब्ध	275 निर्वाचक का नाम : सुमित्रा अहिरवार पति का नाम: सुरेश गृह संख्या : 173 उम्र : 33 लिंग : महिला	SEH2619476 फोटो उपलब्ध	276 निर्वाचक का नाम : कालू पिता का नाम: झगडुवा गृह संख्या : 173 उम्र : 32 लिंग : पुरुष	SEH2966695 फोटो उपलब्ध
277 निर्वाचक का नाम : फूल पति का नाम: कालू गृह संख्या : 173 उम्र : 32 लिंग : महिला	SEH2966687 फोटो उपलब्ध	278 निर्वाचक का नाम : राधा अहिरवार पति का नाम: सोनू गृह संख्या : 173 उम्र : 32 लिंग : महिला	SEH3606456 फोटो उपलब्ध	279 निर्वाचक का नाम : रमेश पिता का नाम: झगडुवा गृह संख्या : 173 उम्र : 30 लिंग : पुरुष	SEH3402211 फोटो उपलब्ध
280 निर्वाचक का नाम : अबधेश अहिरवार पिता का नाम: गणपत गृह संख्या : 173 उम्र : 26 लिंग : पुरुष	SEH3607355 फोटो उपलब्ध	281 निर्वाचक का नाम : पूजा अहिरवार पति का नाम: रमेश अहिरवार गृह संख्या : 173 उम्र : 22 लिंग : महिला	SEH4284733 फोटो उपलब्ध	282 निर्वाचक का नाम : फुलवती पति का नाम: गोविन्दा गृह संख्या : 174 उम्र : 76 लिंग : महिला	GLP1922988 फोटो उपलब्ध
283 निर्वाचक का नाम : बबलू पिता का नाम: गुबन्दा गृह संख्या : 174 उम्र : 43 लिंग : पुरुष	GLP1922970 फोटो उपलब्ध	284 निर्वाचक का नाम : मीना पति का नाम: बबलू गृह संख्या : 174 उम्र : 42 लिंग : महिला	SEH3109725 फोटो उपलब्ध	285 निर्वाचक का नाम : लोखा पिता का नाम: गुरवा गृह संख्या : 175 उम्र : 56 लिंग : पुरुष	GLP1923283 फोटो उपलब्ध
286 निर्वाचक का नाम : मुलिया पति का नाम: लोखा गृह संख्या : 175 उम्र : 53 लिंग : महिला	GLP1923002 फोटो उपलब्ध	287 निर्वाचक का नाम : मगनिया अहिरवार पति का नाम: रजवा अहिरवार गृह संख्या : 177 उम्र : 67 लिंग : महिला	SEH4189387 फोटो उपलब्ध	288 निर्वाचक का नाम : देशराज अहिरवार पिता का नाम: गुपला गृह संख्या : 177 उम्र : 51 लिंग : पुरुष	SEH2518942 फोटो उपलब्ध
289 निर्वाचक का नाम : वीरेंद्र अहिरवार पिता का नाम: राजुवा अहिरवार गृह संख्या : 177 उम्र : 38 लिंग : पुरुष	SEH4341863 फोटो उपलब्ध	290 निर्वाचक का नाम : अनीता अहिरवार पति का नाम: वीरेंद्र अहिरवार गृह संख्या : 177 उम्र : 34 लिंग : महिला	SEH4341855 फोटो उपलब्ध	291 निर्वाचक का नाम : पूजा अहिरवार पति का नाम: छोटेताल गृह संख्या : 177 उम्र : 31 लिंग : महिला	SEH3606316 फोटो उपलब्ध
292 निर्वाचक का नाम : छोटे लाल अहिरवार पिता का नाम: रजवा गृह संख्या : 177 उम्र : 30 लिंग : पुरुष	SEH3171782 फोटो उपलब्ध	293 निर्वाचक का नाम : राधा पति का नाम: बंसता गृह संख्या : 179 उम्र : 57 लिंग : महिला	SEH3932019 फोटो उपलब्ध	294 निर्वाचक का नाम : भागीरथ पिता का नाम: बंसता गृह संख्या : 179 उम्र : 31 लिंग : पुरुष	SEH3205895 फोटो उपलब्ध
295 निर्वाचक का नाम : हिसाबी पिता का नाम: पूरन गृह संख्या : 180 उम्र : 52 लिंग : पुरुष	SEH3424264 फोटो उपलब्ध	296 निर्वाचक का नाम : रजनबाई पति का नाम: हिसाबी गृह संख्या : 180 उम्र : 50 लिंग : महिला	SEH3425527 फोटो उपलब्ध	297 निर्वाचक का नाम : झुल्लू अहिरवार पिता का नाम: मिरचईयां अहिरवार गृह संख्या : 181 उम्र : 61 लिंग : पुरुष	SEH3932340 फोटो उपलब्ध
298 निर्वाचक का नाम : रख्खी अहिरवार पति का नाम: झुल्लू अहिरवार गृह संख्या : 181 उम्र : 59 लिंग : महिला	SEH3432739 फोटो उपलब्ध	299 निर्वाचक का नाम : बबलू पिता का नाम: झुल्लू गृह संख्या : 181 उम्र : 45 लिंग : पुरुष	SEH2518959 फोटो उपलब्ध	300 निर्वाचक का नाम : सुशीला पति का नाम: बबलू गृह संख्या : 181 उम्र : 42 लिंग : महिला	SEH2733764 फोटो उपलब्ध

301	GLP1923937	निर्वाचक का नाम : रामाधीन पिता का नाम: झुल्लू अहिरवार गृह संख्या : 181 उम्र : 40 लिंग : पुरुष	फोटो उपलब्ध	302	SEH2619484	निर्वाचक का नाम : चेताराम पिता का नाम: लक्ष्मन गृह संख्या : 181 उम्र : 35 लिंग : पुरुष	फोटो उपलब्ध	303	SEH3402203	निर्वाचक का नाम : रामप्यारे अहिरवार पिता का नाम: झुल्लू अहिरवार गृह संख्या : 181 उम्र : 29 लिंग : पुरुष	फोटो उपलब्ध
304	SEH3285848	निर्वाचक का नाम : रामेश्वर पिता का नाम: झुल्लू गृह संख्या : 181 उम्र : 29 लिंग : पुरुष	फोटो उपलब्ध	305	SEH3285830	निर्वाचक का नाम : अनीता अहिरवार पति का नाम: रामाधीन अहिरवार गृह संख्या : 181 उम्र : 29 लिंग : महिला	फोटो उपलब्ध	306	SEH3827441	निर्वाचक का नाम : कैलसिया अहिरवार पति का नाम: चेताराम अहिरवार गृह संख्या : 181 उम्र : 27 लिंग : महिला	फोटो उपलब्ध
307	SEH3054855	निर्वाचक का नाम : जमुना बाई अहिरवार पति का नाम: रामप्रसाद अहिरवार गृह संख्या : 182 उम्र : 65 लिंग : महिला	फोटो उपलब्ध	308	SEH3109741	निर्वाचक का नाम : मालती पति का नाम: खन्दू गृह संख्या : 182 उम्र : 61 लिंग : महिला	फोटो उपलब्ध	309	SEH2619492	निर्वाचक का नाम : रमेश अहिरवार पिता का नाम: रामप्रसाद गृह संख्या : 182 उम्र : 35 लिंग : पुरुष	फोटो उपलब्ध
310	GLP2279081	निर्वाचक का नाम : प्रकाश अहिरवार पिता का नाम: रामप्रसाद अहिरवार गृह संख्या : 182 उम्र : 34 लिंग : पुरुष	फोटो उपलब्ध	311	SEH3772068	निर्वाचक का नाम : प्रेमवती अहिरवार पति का नाम: रमेश गृह संख्या : 182 उम्र : 34 लिंग : महिला	फोटो उपलब्ध	312	GLP2279065	निर्वाचक का नाम : हीरा बाई अहिरवार पति का नाम: प्रकाश अहिरवार गृह संख्या : 182 उम्र : 33 लिंग : महिला	फोटो उपलब्ध
313	SEH2966703	निर्वाचक का नाम : शंकर पिता का नाम: खन्दू गृह संख्या : 182 उम्र : 32 लिंग : पुरुष	फोटो उपलब्ध	314	SEH4284790	निर्वाचक का नाम : सीमा अहिरवार पति का नाम: शंकर अहिरवार गृह संख्या : 182 उम्र : 29 लिंग : महिला	फोटो उपलब्ध	315	SEH3932761	निर्वाचक का नाम : बहोरा पिता का नाम: मुलुवा गृह संख्या : 185 उम्र : 61 लिंग : पुरुष	फोटो उपलब्ध
316	SEH3932357	निर्वाचक का नाम : हलकीबाई पति का नाम: बहोरा गृह संख्या : 185 उम्र : 56 लिंग : महिला	फोटो उपलब्ध	# 317	SEH3234903	निर्वाचक का नाम : सुमन अहिरवार पति का नाम: रामकुमार अहिरवार गृह संख्या : 185 उम्र : 35 लिंग : महिला	फोटो उपलब्ध	# 318	SEH2619500	निर्वाचक का नाम : रामकुमार अहिरवार पिता का नाम: बहोरा अहिरवार गृह संख्या : 185 उम्र : 33 लिंग : पुरुष	फोटो उपलब्ध
319	SEH3932001	निर्वाचक का नाम : भोला पिता का नाम: दुन्ना गृह संख्या : 189 उम्र : 66 लिंग : पुरुष	फोटो उपलब्ध	320	SEH2619294	निर्वाचक का नाम : राजाबाई अहिरवार पति का नाम: भोला गृह संख्या : 189 उम्र : 63 लिंग : महिला	फोटो उपलब्ध	321	GLP2066314	निर्वाचक का नाम : पानबाई पति का नाम: जगन्नाथ गृह संख्या : 189 उम्र : 53 लिंग : महिला	फोटो उपलब्ध
322	SEH2733772	निर्वाचक का नाम : तुलसा पति का नाम: बीरेन्द्र गृह संख्या : 189 उम्र : 51 लिंग : महिला	फोटो उपलब्ध	323	GLP1923242	निर्वाचक का नाम : गुलाबराणी पति का नाम: कालीचरण गृह संख्या : 189 उम्र : 42 लिंग : महिला	फोटो उपलब्ध	324	SEH2683407	निर्वाचक का नाम : नोने लाल अहिरवार पिता का नाम: भोला अहिरवार गृह संख्या : 189 उम्र : 35 लिंग : पुरुष	फोटो उपलब्ध
325	SEH3054848	निर्वाचक का नाम : राधा पति का नाम: नोने लाल गृह संख्या : 189 उम्र : 33 लिंग : महिला	फोटो उपलब्ध	326	SEH4176384	निर्वाचक का नाम : प्रेमदास अहिरवार पिता का नाम: जगन्नाथ अहिरवार गृह संख्या : 189 उम्र : 30 लिंग : पुरुष	फोटो उपलब्ध	327	SEH4176368	निर्वाचक का नाम : छोटेलाल अहिरवार पिता का नाम: भोला अहिरवार गृह संख्या : 189 उम्र : 27 लिंग : पुरुष	फोटो उपलब्ध
328	SEH4176376	निर्वाचक का नाम : रमेश अहिरवार पिता का नाम: जगना अहिरवार गृह संख्या : 189 उम्र : 24 लिंग : पुरुष	फोटो उपलब्ध	329	SEH3432770	निर्वाचक का नाम : अशोक पिता का नाम: बट्टीप्रसाद गृह संख्या : 197 उम्र : 76 लिंग : पुरुष	फोटो उपलब्ध	330	SEH3424959	निर्वाचक का नाम : कुसुमदेवी पति का नाम: अशोक गृह संख्या : 197 उम्र : 71 लिंग : महिला	फोटो उपलब्ध

331 निर्वाचक का नाम : आलोक कुमार दुबे पिता का नाम: अशोक कुमार गृह संख्या : 197 उम्र : 45 लिंग : पुरुष	GLP1923580 फोटो उपलब्ध	332 निर्वाचक का नाम : पूनम दुबे पति का नाम: शिवाकान्त गृह संख्या : 197 उम्र : 45 लिंग : महिला	GLP1923408 फोटो उपलब्ध	333 निर्वाचक का नाम : रेखा दुबे पति का नाम: आलोक गृह संख्या : 197 उम्र : 41 लिंग : महिला	GLP1923390 फोटो उपलब्ध
334 निर्वाचक का नाम : शिवाकांत दुबे पिता का नाम: अशोक गृह संख्या : 197 उम्र : 38 लिंग : पुरुष	SEH3932365 फोटो उपलब्ध	335 निर्वाचक का नाम : साक्षी दुबे पिता का नाम: शिवकांत दुबे गृह संख्या : 197 उम्र : 22 लिंग : महिला	SEH4219762 फोटो उपलब्ध	336 निर्वाचक का नाम : सुष्मा पति का नाम: अनिल गृह संख्या : 201 उम्र : 49 लिंग : महिला	SEH3931995 फोटो उपलब्ध
337 निर्वाचक का नाम : अनिल कुमार दुबे पिता का नाम: बद्रीप्रसाद दुबे गृह संख्या : 201 उम्र : 42 लिंग : पुरुष	SEH3931987 फोटो उपलब्ध	338 निर्वाचक का नाम : अमित दुबे पिता का नाम: अनिल दुबे गृह संख्या : 201 उम्र : 29 लिंग : पुरुष	SEH4102166 फोटो उपलब्ध	339 निर्वाचक का नाम : श्वेता दुबे पिता का नाम: अनिल दुबे गृह संख्या : 201 उम्र : 29 लिंग : महिला	SEH4102174 फोटो उपलब्ध
340 निर्वाचक का नाम : रामकली पति का नाम: श्यामकिशोर गृह संख्या : 202 उम्र : 76 लिंग : महिला	SEH0162131 फोटो उपलब्ध	341 निर्वाचक का नाम : मंजूलता पति का नाम: राजेश गृह संख्या : 202 उम्र : 52 लिंग : महिला	SEH3931029 फोटो उपलब्ध	342 निर्वाचक का नाम : मनीष पिता का नाम: राजेश गृह संख्या : 202 उम्र : 25 लिंग : पुरुष	SEH3791183 फोटो उपलब्ध
343 निर्वाचक का नाम : मयूरी दुबे पिता का नाम: राजेश कुमार दुबे गृह संख्या : 202 उम्र : 23 लिंग : महिला	SEH4199964 फोटो उपलब्ध	344 निर्वाचक का नाम : रविप्रकाश पिता का नाम: सुदामाप्रसाद गृह संख्या : 203 उम्र : 69 लिंग : पुरुष	SEH3432804 फोटो उपलब्ध	345 निर्वाचक का नाम : कान्ती पति का नाम: रविप्रकाश गृह संख्या : 203 उम्र : 66 लिंग : महिला	SEH3432812 फोटो उपलब्ध
346 निर्वाचक का नाम : सुधीर पिता का नाम: रविप्रकाश गृह संख्या : 203 उम्र : 49 लिंग : पुरुष	SEH3413556 फोटो उपलब्ध	347 निर्वाचक का नाम : सौरभ पिता का नाम: रविप्रकाश गृह संख्या : 203 उम्र : 43 लिंग : पुरुष	GLP2114247 फोटो उपलब्ध	# 348 निर्वाचक का नाम : सुबोध कांत दुबे पिता का नाम: रविप्रकाश गृह संख्या : 203 उम्र : 39 लिंग : पुरुष	GLP2066439 फोटो उपलब्ध
349 निर्वाचक का नाम : रचना दुबे पति का नाम: सौरभ कुमार दुबे गृह संख्या : 203 उम्र : 32 लिंग : महिला	SEH3402112 फोटो उपलब्ध	350 निर्वाचक का नाम : शिवांगी तिवारी पति का नाम: सुबोधकांत दुबे गृह संख्या : 203 उम्र : 27 लिंग : महिला	SEH3826583 फोटो उपलब्ध	351 निर्वाचक का नाम : प्रदीप डेगा पिता का नाम: बृज गोपाल डेगा गृह संख्या : 204 उम्र : 59 लिंग : पुरुष	SEH3865748 फोटो उपलब्ध
352 निर्वाचक का नाम : बबीता पति का नाम: प्रदीप गृह संख्या : 204 उम्र : 54 लिंग : महिला	GLP1922806 फोटो उपलब्ध	353 निर्वाचक का नाम : यश पिता का नाम: प्रदीप गृह संख्या : 204 उम्र : 26 लिंग : पुरुष	SEH3700689 फोटो उपलब्ध	354 निर्वाचक का नाम : खुशी दुबे पिता का नाम: प्रदीप डेगा गृह संख्या : 204 उम्र : 20 लिंग : महिला	SEH4342309 फोटो उपलब्ध
355 निर्वाचक का नाम : हर्ष दुबे पिता का नाम: प्रभात दुबे गृह संख्या : 204/क उम्र : 21 लिंग : पुरुष	SEH4342291 फोटो उपलब्ध	356 निर्वाचक का नाम : प्रभात पिता का नाम: बृजगोपाल गृह संख्या : 204/क उम्र : 54 लिंग : पुरुष	SEH3932373 फोटो उपलब्ध	357 निर्वाचक का नाम : ममता दुबे पति का नाम: प्रभात दुबे गृह संख्या : 204/क उम्र : 46 लिंग : महिला	GLP2066520 फोटो उपलब्ध
358 निर्वाचक का नाम : कृष्णकान्त पिता का नाम: लक्ष्मीप्रसाद गृह संख्या : 205 उम्र : 76 लिंग : पुरुष	SEH3432754 फोटो उपलब्ध	359 निर्वाचक का नाम : सुकवन्तकिशोर पिता का नाम: लक्ष्मीप्रसाद गृह संख्या : 205 उम्र : 71 लिंग : पुरुष	SEH3424595 फोटो उपलब्ध	360 निर्वाचक का नाम : मानकुमारी पति का नाम: कृष्णकान्त गृह संख्या : 205 उम्र : 69 लिंग : महिला	SEH3432788 फोटो उपलब्ध

361	SEH3432721	निर्वाचक का नाम : ओमप्रकाश पिता का नाम: लक्ष्मीप्रसाद गृह संख्या : 205 उम्र : 66 लिंग : पुरुष	फोटो उपलब्ध	362	SEH3432838	निर्वाचक का नाम : सुशीलादेवी पति का नाम: सुकवन्तकिशोर गृह संख्या : 205 उम्र : 66 लिंग : महिला	फोटो उपलब्ध	363	SEH3432846	निर्वाचक का नाम : विमलादेवी पति का नाम: ओमप्रकाश गृह संख्या : 205 उम्र : 61 लिंग : महिला	फोटो उपलब्ध
364	SEH3854171	निर्वाचक का नाम : राधादेवी पति का नाम: यसबन्तकुमार गृह संख्या : 205 उम्र : 57 लिंग : महिला	फोटो उपलब्ध	365	SEH2619310	निर्वाचक का नाम : निधि पिता का नाम: कृष्णकांत गृह संख्या : 205 उम्र : 36 लिंग : महिला	फोटो उपलब्ध	366	SEH2822187	निर्वाचक का नाम : रिंकी पति का नाम: नितिन मुकेश गृह संख्या : 205 उम्र : 36 लिंग : महिला	फोटो उपलब्ध
367	SEH2572873	निर्वाचक का नाम : शिवम पिता का नाम: यशवंत गृह संख्या : 205 उम्र : 34 लिंग : पुरुष	फोटो उपलब्ध	368	SEH3343688	निर्वाचक का नाम : शिल्पी पिता का नाम: यशवंत गृह संख्या : 205 उम्र : 30 लिंग : महिला	फोटो उपलब्ध	369	SEH3432705	निर्वाचक का नाम : रती राम साहू पिता का नाम: सूरेंद्र गृह संख्या : 207 उम्र : 73 लिंग : पुरुष	फोटो उपलब्ध
370	SEH3432853	निर्वाचक का नाम : लक्ष्मण पिता का नाम: रतीराम गृह संख्या : 207 उम्र : 49 लिंग : पुरुष	फोटो उपलब्ध	371	SEH0161752	निर्वाचक का नाम : लखन साहू पिता का नाम: रतीराम गृह संख्या : 207 उम्र : 44 लिंग : पुरुष	फोटो उपलब्ध	372	SEH0161745	निर्वाचक का नाम : क्रांति साहू पति का नाम: लखन गृह संख्या : 207 उम्र : 42 लिंग : महिला	फोटो उपलब्ध
373	GLP2216018	निर्वाचक का नाम : राम मिलन पिता का नाम: रतीराम गृह संख्या : 207 उम्र : 40 लिंग : पुरुष	फोटो उपलब्ध	374	GLP2216026	निर्वाचक का नाम : रानी पति का नाम: राममिलन गृह संख्या : 207 उम्र : 36 लिंग : महिला	फोटो उपलब्ध	375	GLP0413252	निर्वाचक का नाम : सावित्री साहू पति का नाम: लक्ष्मण साहू गृह संख्या : 207 उम्र : 29 लिंग : महिला	फोटो उपलब्ध
376	SEH2822195	निर्वाचक का नाम : दीपक चौबे पिता का नाम: ओमप्रकाश गृह संख्या : 208क उम्र : 32 लिंग : पुरुष	फोटो उपलब्ध	377	SEH3432895	निर्वाचक का नाम : ओमप्रकाश चौबे पिता का नाम: तीरथप्रसाद गृह संख्या : 208/ख उम्र : 69 लिंग : पुरुष	फोटो उपलब्ध	378	SEH3432903	निर्वाचक का नाम : कमला देवी चौबे पति का नाम: ओमप्रकाश गृह संख्या : 208/ख उम्र : 65 लिंग : महिला	फोटो उपलब्ध
379	SEH3432945	निर्वाचक का नाम : श्रीप्रकाश चौबे पिता का नाम: तीरथप्रसाद गृह संख्या : 208/ख उम्र : 63 लिंग : पुरुष	फोटो उपलब्ध	380	SEH4345187	निर्वाचक का नाम : निकेता चौबे पिता का नाम: जगदीश चौबे गृह संख्या : 209/ख उम्र : 22 लिंग : महिला	फोटो उपलब्ध	381	SEH3432861	निर्वाचक का नाम : रामसखी पति का नाम: देवीप्रसाद गृह संख्या : 209/ख उम्र : 81 लिंग : महिला	फोटो उपलब्ध
382	SEH3432887	निर्वाचक का नाम : जगदीश पिता का नाम: देवीप्रसाद गृह संख्या : 209/ख उम्र : 58 लिंग : पुरुष	फोटो उपलब्ध	383	SEH3127636	निर्वाचक का नाम : अनूप कुमार चौबे पिता का नाम: देवीप्रसाद गृह संख्या : 209/ख उम्र : 49 लिंग : पुरुष	फोटो उपलब्ध	384	GLP1923010	निर्वाचक का नाम : पिंकी पति का नाम: जगदीश गृह संख्या : 209/ख उम्र : 47 लिंग : महिला	फोटो उपलब्ध
385	GLP2066330	निर्वाचक का नाम : ममता पति का नाम: अनूप गृह संख्या : 209/ख उम्र : 43 लिंग : महिला	फोटो उपलब्ध	386	SEH4658084	निर्वाचक का नाम : जतन चौबे पिता का नाम: जगदीश चौबे गृह संख्या : 209/ख उम्र : 19 लिंग : पुरुष	फोटो उपलब्ध	387	SEH3932415	निर्वाचक का नाम : प्यारीबाई पति का नाम: गोकुल गृह संख्या : 210 उम्र : 91 लिंग : महिला	फोटो उपलब्ध
388	SEH3932787	निर्वाचक का नाम : राजाराम पाल पिता का नाम: गोकुल गृह संख्या : 210 उम्र : 66 लिंग : पुरुष	फोटो उपलब्ध	389	SEH0162008	निर्वाचक का नाम : हीरालाल पाल पिता का नाम: गोकुल गृह संख्या : 210 उम्र : 63 लिंग : पुरुष	फोटो उपलब्ध	390	SEH0162040	निर्वाचक का नाम : कट्टूबाई पति का नाम: हीरालाल गृह संख्या : 210 उम्र : 61 लिंग : महिला	फोटो उपलब्ध

391 निर्वाचक का नाम : चीन्जिबाई पाल पति का नाम: राजाराम गृह संख्या : 210 उम्र : 61 लिंग : महिला	SEH3432796 फोटो उपलब्ध	392 निर्वाचक का नाम : हल्के भईया पिता का नाम: गोकुल गृह संख्या : 210 उम्र : 59 लिंग : पुरुष	GLP1922962 फोटो उपलब्ध	393 निर्वाचक का नाम : बिटटी बाई पति का नाम: हल्के भईया गृह संख्या : 210 उम्र : 56 लिंग : महिला	GLP1922954 फोटो उपलब्ध
394 निर्वाचक का नाम : दिवान पिता का नाम: हीरालाल गृह संख्या : 210 उम्र : 45 लिंग : पुरुष	GLP1923218 फोटो उपलब्ध	395 निर्वाचक का नाम : भुमानीबाई पति का नाम: दिवान गृह संख्या : 210 उम्र : 43 लिंग : महिला	GLP1923036 फोटो उपलब्ध	396 निर्वाचक का नाम : परसोत्तम पिता का नाम: हीरालाल गृह संख्या : 210 उम्र : 41 लिंग : पुरुष	SEH2733780 फोटो उपलब्ध
397 निर्वाचक का नाम : अरविंद्र पाल पिता का नाम: राजाराम गृह संख्या : 210 उम्र : 40 लिंग : पुरुष	SEH3054764 फोटो उपलब्ध	398 निर्वाचक का नाम : अर्चना पति का नाम: परिपोत्तम गृह संख्या : 210 उम्र : 36 लिंग : महिला	SEH2822203 फोटो उपलब्ध	399 निर्वाचक का नाम : सावित्री पाल पति का नाम: राघवेन्द्र गृह संख्या : 210 उम्र : 36 लिंग : महिला	SEH2906154 फोटो उपलब्ध
400 निर्वाचक का नाम : राघवेन्द्र पाल पिता का नाम: राजाराम गृह संख्या : 210 उम्र : 35 लिंग : पुरुष	SEH2822211 फोटो उपलब्ध	401 निर्वाचक का नाम : लक्ष्मन पाल पिता का नाम: हीरा लाल पाल गृह संख्या : 210 उम्र : 34 लिंग : पुरुष	SEH3655677 फोटो उपलब्ध	402 निर्वाचक का नाम : सुनीला चौबे पति का नाम: अरविन्द्र गृह संख्या : 210 उम्र : 33 लिंग : महिला	SEH3054756 फोटो उपलब्ध
403 निर्वाचक का नाम : धर्मेन्द्र पाल पिता का नाम: राजाराम गृह संख्या : 210 उम्र : 31 लिंग : पुरुष	SEH3205861 फोटो उपलब्ध	404 निर्वाचक का नाम : ब्रज कुमारी पाल पति का नाम: लक्ष्मन गृह संख्या : 210 उम्र : 30 लिंग : महिला	SEH3205903 फोटो उपलब्ध	405 निर्वाचक का नाम : पुष्पा पाल पति का नाम: धर्मेन्द्र पाल गृह संख्या : 210 उम्र : 27 लिंग : महिला	SEH3826575 फोटो उपलब्ध
406 निर्वाचक का नाम : कृष्णकांत पिता का नाम: हल्के भईया गृह संख्या : 210 उम्र : 26 लिंग : पुरुष	SEH3631769 फोटो उपलब्ध	407 निर्वाचक का नाम : आनंद पाल पिता का नाम: दिवान पाल गृह संख्या : 210 उम्र : 25 लिंग : पुरुष	SEH4454187 फोटो उपलब्ध	408 निर्वाचक का नाम : रीता देवी पाल पति का नाम: आनंद पाल गृह संख्या : 210 उम्र : 24 लिंग : महिला	SEH4448940 फोटो उपलब्ध
409 निर्वाचक का नाम : सुलोचना पाल पति का नाम: कृष्णकांत पाल गृह संख्या : 210 उम्र : 23 लिंग : महिला	SEH4412730 फोटो उपलब्ध	410 निर्वाचक का नाम : भागचंद्र पाल पिता का नाम: दिवान पाल गृह संख्या : 210 उम्र : 22 लिंग : पुरुष	SEH4453452 फोटो उपलब्ध	411 निर्वाचक का नाम : राममिलन पिता का नाम: रामक्रपाल गृह संख्या : 212 उम्र : 36 लिंग : पुरुष	SEH3171907 फोटो उपलब्ध
412 निर्वाचक का नाम : शीला पति का नाम: राममिलन गृह संख्या : 212 उम्र : 34 लिंग : महिला	SEH3171915 फोटो उपलब्ध	413 निर्वाचक का नाम : प्रदीप पाल पिता का नाम: राममिलन पाल गृह संख्या : 212 उम्र : 19 लिंग : पुरुष	SEH4637716 फोटो उपलब्ध	414 निर्वाचक का नाम : भगवानदास पाल पिता का नाम: मज्जू गृह संख्या : 213 उम्र : 47 लिंग : पुरुष	SEH3205911 फोटो उपलब्ध
415 निर्वाचक का नाम : सुमित्रा पाल पति का नाम: भगवानदास गृह संख्या : 213 उम्र : 42 लिंग : महिला	SEH3205929 फोटो उपलब्ध	416 निर्वाचक का नाम : जयंती पाल पति का नाम: सोनू पाल गृह संख्या : 213 उम्र : 24 लिंग : महिला	SEH4284683 फोटो उपलब्ध	417 निर्वाचक का नाम : सोनू पिता का नाम: भगवानदास गृह संख्या : 213 उम्र : 23 लिंग : पुरुष	SEH4284568 फोटो उपलब्ध
418 निर्वाचक का नाम : रामआसरे पिता का नाम: बालादी गृह संख्या : 214 उम्र : 61 लिंग : पुरुष	SEH3909363 फोटो उपलब्ध	419 निर्वाचक का नाम : मत्थी पति का नाम: रामआसरे गृह संख्या : 214 उम्र : 57 लिंग : महिला	SEH3932423 फोटो उपलब्ध	420 निर्वाचक का नाम : अशोक पिता का नाम: रामआसरे गृह संख्या : 214 उम्र : 41 लिंग : पुरुष	SEH2822229 फोटो उपलब्ध

421	SEH3432879	निर्वाचक का नाम : शंकर लाल गुप्ता पिता का नाम: बाबूलाल गृह संख्या : 217 उम्र : 57 लिंग : पुरुष	फोटो उपलब्ध	422	SEH3432952	निर्वाचक का नाम : सुनीता गुप्ता पति का नाम: शंकरलाल गृह संख्या : 217 उम्र : 53 लिंग : महिला	फोटो उपलब्ध	423	SEH3127743	निर्वाचक का नाम : उमेश गुप्ता पिता का नाम: शंकरलाल गृह संख्या : 217 उम्र : 31 लिंग : पुरुष	फोटो उपलब्ध
424	SEH3631785	निर्वाचक का नाम : रितु पिता का नाम: शंकरलाल गृह संख्या : 217 उम्र : 26 लिंग : महिला	फोटो उपलब्ध	425	GLP1923473	निर्वाचक का नाम : चंद्रकला पाल पति का नाम: उम्वेद गृह संख्या : 218 उम्र : 49 लिंग : महिला	फोटो उपलब्ध	426	GLP0413484	निर्वाचक का नाम : उम्वेद पाल पिता का नाम: हरप्रसाद गृह संख्या : 218 उम्र : 49 लिंग : पुरुष	फोटो उपलब्ध
427	SEH2822237	निर्वाचक का नाम : लक्ष्मण पाल पिता का नाम: हरप्रसाद पाल गृह संख्या : 218 उम्र : 34 लिंग : पुरुष	फोटो उपलब्ध	428	SEH2822245	निर्वाचक का नाम : सुनीता पाल पति का नाम: लक्ष्मण पाल गृह संख्या : 218 उम्र : 33 लिंग : महिला	फोटो उपलब्ध	429	SEH3932811	निर्वाचक का नाम : समन बाई पाल पति का नाम: हरीप्रसाद गृह संख्या : 219 उम्र : 66 लिंग : महिला	फोटो उपलब्ध
430	SEH3932795	निर्वाचक का नाम : किशूण पाल पिता का नाम: झल्ला गृह संख्या : 219 उम्र : 61 लिंग : पुरुष	फोटो उपलब्ध	431	SEH3422599	निर्वाचक का नाम : प्रेमबाई पाल पति का नाम: किशन गृह संख्या : 219 उम्र : 60 लिंग : महिला	फोटो उपलब्ध	432	SEH3432762	निर्वाचक का नाम : मैयादीन पाल पिता का नाम: झल्ला गृह संख्या : 219 उम्र : 53 लिंग : पुरुष	फोटो उपलब्ध
433	GLP1923481	निर्वाचक का नाम : बड़ीबाई पाल पति का नाम: भैयादीन गृह संख्या : 219 उम्र : 50 लिंग : महिला	फोटो उपलब्ध	434	GLP1923630	निर्वाचक का नाम : बलवंत पाल पिता का नाम: हरीप्रसाद गृह संख्या : 219 उम्र : 45 लिंग : पुरुष	फोटो उपलब्ध	435	GLP2216034	निर्वाचक का नाम : योगेश पाल पिता का नाम: हरीप्रसाद गृह संख्या : 219 उम्र : 37 लिंग : पुरुष	फोटो उपलब्ध
436	GLP2279073	निर्वाचक का नाम : विमला पाल पति का नाम: बलवन्त गृह संख्या : 219 उम्र : 35 लिंग : महिला	फोटो उपलब्ध	437	SEH3343761	निर्वाचक का नाम : रामकुमारी पाल पति का नाम: योगेश गृह संख्या : 219 उम्र : 30 लिंग : महिला	फोटो उपलब्ध	438	SEH3635174	निर्वाचक का नाम : इंद्रपाल पाल पिता का नाम: किशुण पाल गृह संख्या : 219 उम्र : 29 लिंग : पुरुष	फोटो उपलब्ध
439	SEH3635703	निर्वाचक का नाम : मनोज पाल पिता का नाम: किशुण पाल गृह संख्या : 219 उम्र : 28 लिंग : पुरुष	फोटो उपलब्ध	440	SEH4199907	निर्वाचक का नाम : भुरी पाल पति का नाम: मनोज पाल गृह संख्या : 219 उम्र : 25 लिंग : महिला	फोटो उपलब्ध	441	SEH3432929	निर्वाचक का नाम : भागुतिया पाल पति का नाम: विशाली गृह संख्या : 220 उम्र : 56 लिंग : महिला	फोटो उपलब्ध
442	SEH3635158	निर्वाचक का नाम : रोहित पाल पिता का नाम: विशाली गृह संख्या : 220 उम्र : 26 लिंग : पुरुष	फोटो उपलब्ध	443	SEH4217386	निर्वाचक का नाम : राजकुमारी पाल अन्य: रोहित पाल गृह संख्या : 220 उम्र : 24 लिंग : पुरुष	फोटो उपलब्ध	444	SEH4352928	निर्वाचक का नाम : राजकुमार पाल पिता का नाम: विशाली पाल गृह संख्या : 220 उम्र : 21 लिंग : पुरुष	फोटो उपलब्ध
445	SEH2966794	निर्वाचक का नाम : कैलाश पिता का नाम: भुरा गृह संख्या : 221 उम्र : 32 लिंग : पुरुष	फोटो उपलब्ध	446	SEH2966802	निर्वाचक का नाम : पुष्पा पति का नाम: कैलाश गृह संख्या : 221 उम्र : 32 लिंग : महिला	फोटो उपलब्ध	447	SEH3932803	निर्वाचक का नाम : हल्किबाई कुशवाहा पति का नाम: भुरा गृह संख्या : 221/क उम्र : 66 लिंग : महिला	फोटो उपलब्ध
448	SEH2619328	निर्वाचक का नाम : भगवंत पिता का नाम: भुरा गृह संख्या : 221/क उम्र : 44 लिंग : पुरुष	फोटो उपलब्ध	449	SEH2619336	निर्वाचक का नाम : विमला कुशवाहा पति का नाम: भागवत कुशवाहा गृह संख्या : 221/क उम्र : 39 लिंग : महिला	फोटो उपलब्ध	450	SEH4189379	निर्वाचक का नाम : हनमत कुशवाहा पिता का नाम: मोहन कुशवाहा गृह संख्या : 221/ख उम्र : 63 लिंग : पुरुष	फोटो उपलब्ध

451	SEH3422664	निर्वाचक का नाम : फुल्लीबाई पति का नाम: हनमत गृह संख्या : 221/ख उम्र : 59 लिंग : महिला	फोटो उपलब्ध	452	SEH3343696	निर्वाचक का नाम : ओमवती कुशवाहा पति का नाम: बेनीराम गृह संख्या : 221/ख उम्र : 29 लिंग : महिला	फोटो उपलब्ध	453	SEH3171808	निर्वाचक का नाम : सुनीता कुशवाहा पति का नाम: महेश गृह संख्या : 221/ख उम्र : 32 लिंग : महिला	फोटो उपलब्ध
454	SEH3171873	निर्वाचक का नाम : बेनीराम कुशवाहा पिता का नाम: हनमत गृह संख्या : 221/ख उम्र : 31 लिंग : पुरुष	फोटो उपलब्ध	455	SEH3422698	निर्वाचक का नाम : मल्हीबाई पति का नाम: बाबूलाल गृह संख्या : 222 उम्र : 67 लिंग : महिला	फोटो उपलब्ध	456	SEH0161992	निर्वाचक का नाम : रामप्यारे पिता का नाम: बाबूलाल गृह संख्या : 222 उम्र : 53 लिंग : पुरुष	फोटो उपलब्ध
457	SEH3432937	निर्वाचक का नाम : भागवती पति का नाम: रामप्यारे गृह संख्या : 222 उम्र : 51 लिंग : महिला	फोटो उपलब्ध	458	GLP1923150	निर्वाचक का नाम : संतोष पिता का नाम: बाबूलाल गृह संख्या : 222 उम्र : 49 लिंग : पुरुष	फोटो उपलब्ध	459	GLP2278893	निर्वाचक का नाम : मनकू पिता का नाम: बाबूलाल गृह संख्या : 222 उम्र : 45 लिंग : पुरुष	फोटो उपलब्ध
460	GLP1923234	निर्वाचक का नाम : रम्बीबाई पति का नाम: मनकू गृह संख्या : 222 उम्र : 43 लिंग : महिला	फोटो उपलब्ध	461	GLP1923267	निर्वाचक का नाम : नोनी बाई कुशवाहा पति का नाम: संतोष गृह संख्या : 222 उम्र : 43 लिंग : महिला	फोटो उपलब्ध	462	SEH3343779	निर्वाचक का नाम : बबलू पिता का नाम: रामप्यारे गृह संख्या : 222 उम्र : 29 लिंग : पुरुष	फोटो उपलब्ध
463	SEH4627394	निर्वाचक का नाम : क्रांति कुशवाहा पति का नाम: बबलू कुशवाहा गृह संख्या : 222 उम्र : 27 लिंग : महिला	फोटो उपलब्ध	464	SEH4102141	निर्वाचक का नाम : अशोक कुशवाहा पिता का नाम: संतोष कुशवाहा गृह संख्या : 222 उम्र : 24 लिंग : पुरुष	फोटो उपलब्ध	465	SEH4239661	निर्वाचक का नाम : कपूरी कुशवाहा पति का नाम: अशोक कुशवाहा गृह संख्या : 222 उम्र : 22 लिंग : महिला	फोटो उपलब्ध
466	SEH4341848	निर्वाचक का नाम : नीरज कुशवाहा पिता का नाम: रामप्यारे कुशवाहा गृह संख्या : 222 उम्र : 21 लिंग : पुरुष	फोटो उपलब्ध	467	SEH2515757	निर्वाचक का नाम : महेश कुशवाहा पिता का नाम: हनमत गृह संख्या : 222ख उम्र : 35 लिंग : पुरुष	फोटो उपलब्ध	468	SEH3432960	निर्वाचक का नाम : रमाकांत कुशवाहा पिता का नाम: मोहन लाल कुशवाहा गृह संख्या : 223 उम्र : 58 लिंग : पुरुष	फोटो उपलब्ध
469	SEH3931532	निर्वाचक का नाम : कपूरिबाई कुशवाहा पति का नाम: रमाकांत गृह संख्या : 223 उम्र : 55 लिंग : महिला	फोटो उपलब्ध	470	SEH3171881	निर्वाचक का नाम : ममता पति का नाम: जगुला गृह संख्या : 223 उम्र : 32 लिंग : महिला	फोटो उपलब्ध	471	SEH3127750	निर्वाचक का नाम : जुगल किशोर कुशवाहा पिता का नाम: रमाकान्त गृह संख्या : 223 उम्र : 31 लिंग : पुरुष	फोटो उपलब्ध
472	SEH4396594	निर्वाचक का नाम : राजकिशोर कुशवाहा पिता का नाम: रमाकांत कुशवाहा गृह संख्या : 223 उम्र : 31 लिंग : पुरुष	फोटो उपलब्ध	473	SEH4391777	निर्वाचक का नाम : सविता कुशवाहा पति का नाम: राजकिशोर कुशवाहा गृह संख्या : 223 उम्र : 25 लिंग : महिला	फोटो उपलब्ध	474	SEH2821635	निर्वाचक का नाम : सुभाषचन्द पिता का नाम: हीरालाल गृह संख्या : 224 उम्र : 53 लिंग : पुरुष	फोटो उपलब्ध
475	SEH3109758	निर्वाचक का नाम : मल्लूबाई पति का नाम: सुभाषचन्द गृह संख्या : 224 उम्र : 51 लिंग : महिला	फोटो उपलब्ध	476	GLP1923200	निर्वाचक का नाम : दीपकचंद पिता का नाम: हीरालाल गृह संख्या : 224 उम्र : 44 लिंग : पुरुष	फोटो उपलब्ध	477	SEH3127768	निर्वाचक का नाम : नीतू पति का नाम: दीपचन्द्र गृह संख्या : 224 उम्र : 37 लिंग : महिला	फोटो उपलब्ध
478	SEH3171790	निर्वाचक का नाम : पूजा पति का नाम: अशोक गृह संख्या : 224 उम्र : 36 लिंग : महिला	फोटो उपलब्ध	479	SEH3127766	निर्वाचक का नाम : महेश बसोर पिता का नाम: हीरालाल बसोर गृह संख्या : 224 उम्र : 31 लिंग : पुरुष	फोटो उपलब्ध	480	SEH4592580	निर्वाचक का नाम : वीरेंद्र बसोर पिता का नाम: सुभाष बसोर गृह संख्या : 224 उम्र : 22 लिंग : पुरुष	फोटो उपलब्ध

481 निर्वाचक का नाम : मौना पिता का नाम: कन्हैया गृह संख्या : 225 उम्र : 66 लिंग : पुरुष	SEH2619344 फोटो उपलब्ध	482 निर्वाचक का नाम : सरमनिया पति का नाम: मोना गृह संख्या : 225 उम्र : 63 लिंग : महिला	SEH3422920 फोटो उपलब्ध	483 निर्वाचक का नाम : राकेश पिता का नाम: मोना गृह संख्या : 225 उम्र : 41 लिंग : पुरुष	GLP1924000 फोटो उपलब्ध
484 निर्वाचक का नाम : रोशनी पति का नाम: राकेश गृह संख्या : 225 उम्र : 34 लिंग : महिला	SEH2822260 फोटो उपलब्ध	485 निर्वाचक का नाम : मलखान पिता का नाम: मोना गृह संख्या : 225 उम्र : 32 लिंग : पुरुष	SEH2966810 फोटो उपलब्ध	486 निर्वाचक का नाम : माया अहिरवार पति का नाम: रामप्यारे अहिरवार गृह संख्या : 225 उम्र : 29 लिंग : महिला	SEH3363991 फोटो उपलब्ध
487 निर्वाचक का नाम : भारती बसोर पति का नाम: मलखान बसोर गृह संख्या : 225 उम्र : 25 लिंग : महिला	SEH4567681 फोटो उपलब्ध	488 निर्वाचक का नाम : अजूददी अहिरवार पिता का नाम: हिम्मा गृह संख्या : 230 उम्र : 61 लिंग : पुरुष	SEH3432994 फोटो उपलब्ध	489 निर्वाचक का नाम : खुमना पिता का नाम: हिम्मा गृह संख्या : 230 उम्र : 58 लिंग : पुरुष	GLP1923374 फोटो उपलब्ध
490 निर्वाचक का नाम : हरीलाल अहिरवार पिता का नाम: हिम्मा गृह संख्या : 230 उम्र : 56 लिंग : पुरुष	GLP1923382 फोटो उपलब्ध	491 निर्वाचक का नाम : प्रेमबाई पति का नाम: खुमना गृह संख्या : 230 उम्र : 55 लिंग : महिला	GLP1923366 फोटो उपलब्ध	492 निर्वाचक का नाम : सखी अहिरवार पति का नाम: हरीलाल गृह संख्या : 230 उम्र : 53 लिंग : महिला	GLP1923358 फोटो उपलब्ध
493 निर्वाचक का नाम : मनमोहन अहिरवार पिता का नाम: अजुदी गृह संख्या : 230 उम्र : 35 लिंग : पुरुष	SEH2822278 फोटो उपलब्ध	494 निर्वाचक का नाम : मनोज पिता का नाम: खुमान गृह संख्या : 230 उम्र : 32 लिंग : पुरुष	SEH2966752 फोटो उपलब्ध	495 निर्वाचक का नाम : परसराम पिता का नाम: हरीलाल गृह संख्या : 230 उम्र : 32 लिंग : पुरुष	SEH2966760 फोटो उपलब्ध
496 निर्वाचक का नाम : मीरा अहिरवार पति का नाम: मनमोहन गृह संख्या : 230 उम्र : 32 लिंग : महिला	SEH2966778 फोटो उपलब्ध	497 निर्वाचक का नाम : लोकमान्य अहिरवार पिता का नाम: अयोध्या गृह संख्या : 230 उम्र : 32 लिंग : पुरुष	SEH3054889 फोटो उपलब्ध	498 निर्वाचक का नाम : रश्मि पति का नाम: परसराम गृह संख्या : 230 उम्र : 30 लिंग : महिला	SEH3343704 फोटो उपलब्ध
499 निर्वाचक का नाम : संगीता अहिरवार पति का नाम: लोकमान्य अहिरवार अहिरवार गृह संख्या : 230 उम्र : 28 लिंग : महिला	SEH4516860 फोटो उपलब्ध	500 निर्वाचक का नाम : संतोष अहिरवार पिता का नाम: खुमना अहिरवार गृह संख्या : 230 उम्र : 25 लिंग : पुरुष	SEH3802006 फोटो उपलब्ध	501 निर्वाचक का नाम : भारत अहिरवार पिता का नाम: खुमना अहिरवार गृह संख्या : 230 उम्र : 23 लिंग : पुरुष	SEH4199949 फोटो उपलब्ध
502 निर्वाचक का नाम : फूला अहिरवार पति का नाम: भरत अहिरवार गृह संख्या : 230 उम्र : 23 लिंग : महिला	SEH4526950 फोटो उपलब्ध	503 निर्वाचक का नाम : सोनू अहिरवार पिता का नाम: खुमान अहिरवार गृह संख्या : 230 उम्र : 21 लिंग : पुरुष	SEH4527016 फोटो उपलब्ध	504 निर्वाचक का नाम : सूरज अहिरवार पिता का नाम: खुमान अहिरवार गृह संख्या : 230 उम्र : 20 लिंग : पुरुष	SEH4526885 फोटो उपलब्ध
505 निर्वाचक का नाम : कमलेश कुशवाहा पिता का नाम: रामदास कुशवाहा गृह संख्या : 230 उम्र : 20 लिंग : पुरुष	SEH4683397 फोटो उपलब्ध	506 निर्वाचक का नाम : गोरेलाल पिता का नाम: रतिया गृह संख्या : 234 उम्र : 61 लिंग : पुरुष	SEH3422722 फोटो उपलब्ध	507 निर्वाचक का नाम : रामकली पति का नाम: गोरेलाल गृह संख्या : 234 उम्र : 57 लिंग : महिला	SEH3932704 फोटो उपलब्ध
508 निर्वाचक का नाम : रामकली पति का नाम: रामसनेही गृह संख्या : 234 उम्र : 55 लिंग : महिला	SEH3932829 फोटो उपलब्ध	509 निर्वाचक का नाम : राम सनेही अहिरवार पिता का नाम: रतिया अहिरवार गृह संख्या : 234 उम्र : 55 लिंग : पुरुष	SEH3422789 फोटो उपलब्ध	510 निर्वाचक का नाम : हल्की बाई अहिरवार पति का नाम: कल्ला अहिरवार गृह संख्या : 239 उम्र : 67 लिंग : महिला	SEH3423043 फोटो उपलब्ध

511	SEH2966653	निर्वाचक का नाम : चन्द्रवती पति का नाम: देवीदीन गृह संख्या : 239 उम्र : 32 लिंग : महिला	फोटो उपलब्ध	512	SEH2966786	निर्वाचक का नाम : देवीदीन अहिरवार पिता का नाम: कल्ला अहिरवार गृह संख्या : 239 उम्र : 32 लिंग : पुरुष	फोटो उपलब्ध	513	SEH3802014	निर्वाचक का नाम : कविता अहिरवार पति का नाम: कुलदीप गृह संख्या : 239 उम्र : 26 लिंग : महिला	फोटो उपलब्ध
514	SEH3801974	निर्वाचक का नाम : कुलदीप अहिरवार पिता का नाम: कल्ला अहिरवार गृह संख्या : 239 उम्र : 25 लिंग : पुरुष	फोटो उपलब्ध	515	SEH3433018	निर्वाचक का नाम : भगवानदास पिता का नाम: गुलजारी गृह संख्या : 240 उम्र : 68 लिंग : पुरुष	फोटो उपलब्ध	516	SEH3930971	निर्वाचक का नाम : मल्थी पति का नाम: भगवानदास गृह संख्या : 240 उम्र : 66 लिंग : महिला	फोटो उपलब्ध
517	GLP1922848	निर्वाचक का नाम : दीनदयाल पिता का नाम: भगवानदास गृह संख्या : 240 उम्र : 49 लिंग : पुरुष	फोटो उपलब्ध	518	SEH3422862	निर्वाचक का नाम : रामदास कुशवाहा पिता का नाम: भगवानदास गृह संख्या : 240 उम्र : 49 लिंग : पुरुष	फोटो उपलब्ध	519	GLP1922830	निर्वाचक का नाम : नीता पति का नाम: दीनदयाल गृह संख्या : 240 उम्र : 43 लिंग : महिला	फोटो उपलब्ध
520	GLP2278851	निर्वाचक का नाम : ममता कुशवाहा पति का नाम: रामदास गृह संख्या : 240 उम्र : 42 लिंग : महिला	फोटो उपलब्ध	521	SEH3343787	निर्वाचक का नाम : जमुना पिता का नाम: भगवानदास गृह संख्या : 240 उम्र : 30 लिंग : पुरुष	फोटो उपलब्ध	522	SEH4162863	निर्वाचक का नाम : बबली कुशवाहा पति का नाम: जमना कुशवाहा गृह संख्या : 240 उम्र : 29 लिंग : महिला	फोटो उपलब्ध
523	SEH4182184	निर्वाचक का नाम : दुर्गेश कुशवाहा पिता का नाम: रामदास कुशवाहा गृह संख्या : 240 उम्र : 24 लिंग : पुरुष	फोटो उपलब्ध	524	SEH3422987	निर्वाचक का नाम : कालीचरन पिता का नाम: नबला गृह संख्या : 241 उम्र : 57 लिंग : पुरुष	फोटो उपलब्ध	525	SEH3422979	निर्वाचक का नाम : मुलिया पति का नाम: कालीचरन गृह संख्या : 241 उम्र : 55 लिंग : महिला	फोटो उपलब्ध
526	SEH0016659	निर्वाचक का नाम : सुकरती पति का नाम: प्रेमी गृह संख्या : 241 उम्र : 42 लिंग : महिला	फोटो उपलब्ध	527	SEH3127651	निर्वाचक का नाम : मुन्नीलाल अहिरवार पिता का नाम: डवा गृह संख्या : 242 उम्र : 69 लिंग : पुरुष	फोटो उपलब्ध	528	SEH3433026	निर्वाचक का नाम : रामप्यारी पति का नाम: मुनुवा गृह संख्या : 242 उम्र : 66 लिंग : महिला	फोटो उपलब्ध
529	SEH3422953	निर्वाचक का नाम : कलूवा अहिरवार पिता का नाम: डउवा गृह संख्या : 242 उम्र : 63 लिंग : पुरुष	फोटो उपलब्ध	530	SEH3171899	निर्वाचक का नाम : कलूवा अहिरवार पिता का नाम: डरूवा गृह संख्या : 242 उम्र : 61 लिंग : पुरुष	फोटो उपलब्ध	531	SEH2572881	निर्वाचक का नाम : बबलू अहिरवार पिता का नाम: कलुआ गृह संख्या : 242 उम्र : 34 लिंग : पुरुष	फोटो उपलब्ध
532	SEH3171816	निर्वाचक का नाम : महेश अहिरवार पिता का नाम: कलुवा गृह संख्या : 242 उम्र : 33 लिंग : पुरुष	फोटो उपलब्ध	533	SEH3171824	निर्वाचक का नाम : राधा अहिरवार पति का नाम: बबलू गृह संख्या : 242 उम्र : 33 लिंग : महिला	फोटो उपलब्ध	534	SEH3054863	निर्वाचक का नाम : विन्द्रावन अहिरवार पिता का नाम: मुनुवा अहिरवार गृह संख्या : 242 उम्र : 32 लिंग : पुरुष	फोटो उपलब्ध
535	SEH3054897	निर्वाचक का नाम : विमला पति का नाम: विन्द्रावन गृह संख्या : 242 उम्र : 31 लिंग : महिला	फोटो उपलब्ध	536	SEH4354676	निर्वाचक का नाम : सोमबती अहिरवार पति का नाम: महेश अहिरवार गृह संख्या : 242 उम्र : 26 लिंग : महिला	फोटो उपलब्ध	537	SEH4295341	निर्वाचक का नाम : राजू अहिरवार पिता का नाम: मुनुआ अहिरवार गृह संख्या : 242 उम्र : 23 लिंग : पुरुष	फोटो उपलब्ध
538	SEH4138814	निर्वाचक का नाम : विनेया पति का नाम: कलुवा गृह संख्या : 246 उम्र : 57 लिंग : महिला	फोटो उपलब्ध	539	SEH3422896	निर्वाचक का नाम : प्यारीबाई पति का नाम: लीला गृह संख्या : 251 उम्र : 79 लिंग : महिला	फोटो उपलब्ध	540	SEH3423001	निर्वाचक का नाम : रंजाबाई पति का नाम: राजाराम गृह संख्या : 254 उम्र : 56 लिंग : महिला	फोटो उपलब्ध

541 निर्वाचक का नाम : रामप्यारे पिता का नाम: राजाराम गृह संख्या : 254 उम्र : 31 लिंग : पुरुष	SEH3343712 फोटो उपलब्ध	542 निर्वाचक का नाम : प्यारीबाई पति का नाम: जाहरसिंह गृह संख्या : 256 उम्र : 57 लिंग : महिला	SEH3932480 फोटो उपलब्ध	543 निर्वाचक का नाम : लक्ष्मीप्रसाद पिता का नाम: बालादीन गृह संख्या : 259 उम्र : 69 लिंग : पुरुष	SEH3909728 फोटो उपलब्ध
544 निर्वाचक का नाम : गौरीबाई पति का नाम: लक्ष्मीप्रसाद गृह संख्या : 259 उम्र : 66 लिंग : महिला	SEH3932464 फोटो उपलब्ध	545 निर्वाचक का नाम : संतोष पाल पिता का नाम: लक्ष्मी प्रसाद पाल गृह संख्या : 259 उम्र : 45 लिंग : पुरुष	GLP2278794 फोटो उपलब्ध	546 निर्वाचक का नाम : रचना पाल पति का नाम: संतोष पाल गृह संख्या : 259 उम्र : 42 लिंग : महिला	GLP1923028 फोटो उपलब्ध
547 निर्वाचक का नाम : निर्मला पाल पति का नाम: मनका पाल गृह संख्या : 259 उम्र : 28 लिंग : महिला	SEH3700614 फोटो उपलब्ध	548 निर्वाचक का नाम : दीपचंद्र पिता का नाम: मातादीन गृह संख्या : 259क उम्र : 33 लिंग : पुरुष	SEH2683415 फोटो उपलब्ध	549 निर्वाचक का नाम : रामदेवी पति का नाम: दीपचन्द्र गृह संख्या : 259क उम्र : 32 लिंग : महिला	SEH2822286 फोटो उपलब्ध
550 निर्वाचक का नाम : मातादीन पिता का नाम: टेन्टा गृह संख्या : 259/क उम्र : 72 लिंग : पुरुष	SEH0402644 फोटो उपलब्ध	551 निर्वाचक का नाम : आषा पति का नाम: मतुवा गृह संख्या : 259/क उम्र : 68 लिंग : महिला	SEH0402651 फोटो उपलब्ध	552 निर्वाचक का नाम : रामप्रकाश अहिरवार पिता का नाम: द्वारका गृह संख्या : 259ख उम्र : 46 लिंग : पुरुष	SEH3205937 फोटो उपलब्ध
553 निर्वाचक का नाम : प्यारीबाई पति का नाम: रामप्रकाश गृह संख्या : 259ख उम्र : 44 लिंग : महिला	SEH3205945 फोटो उपलब्ध	554 निर्वाचक का नाम : अखलेश अहिरवार पिता का नाम: रामप्रकाश अहिरवार गृह संख्या : 259खा उम्र : 21 लिंग : पुरुष	SEH4642732 फोटो उपलब्ध	555 निर्वाचक का नाम : विक्रम भार्गव पिता का नाम: स्वतंत्र कुमार भार्गव गृह संख्या : 260 उम्र : 60 लिंग : पुरुष	SEH4179644 फोटो उपलब्ध
556 निर्वाचक का नाम : रामप्यारी पति का नाम: परम लाल गृह संख्या : 292 उम्र : 30 लिंग : महिला	SEH3674322 फोटो उपलब्ध	557 निर्वाचक का नाम : राहुल शरेष्ठ अन्य: प्रियंका सेहगल गृह संख्या : बीकार लाइफ उम्र : 43 लिंग : पुरुष	TER2793966 फोटो उपलब्ध	558 निर्वाचक का नाम : वीरेंद्र पिता का नाम: कन्नू गृह संख्या : भाटिया पुर्वा उम्र : 30 लिंग : पुरुष	SEH3710100 फोटो उपलब्ध
559 निर्वाचक का नाम : ज्योति पति का नाम: वीरेंद्र गृह संख्या : भाटिया पुर्वा उम्र : 29 लिंग : महिला	SEH3710316 फोटो उपलब्ध	560 निर्वाचक का नाम : बबली भार्गव पति का नाम: अंकित भार्गव गृह संख्या : ग्राम पहरापुरवा उम्र : 22 लिंग : महिला	SEH4694790 फोटो उपलब्ध	561 निर्वाचक का नाम : सुनैना अहिरवार पति का नाम: राकेश गृह संख्या : हाऊस नं 116 उम्र : 36 लिंग : महिला	SEH3377884 फोटो उपलब्ध
562 निर्वाचक का नाम : सुभद्रा कुमारी राहुल पति का नाम: किशोरी अहिरवार गृह संख्या : हाऊस नं.171 उम्र : 31 लिंग : महिला	SEH4342184 फोटो उपलब्ध	563 निर्वाचक का नाम : दीपा अहिरवार पिता का नाम: दयाराम अहिरवार गृह संख्या : हाऊस नं.171 उम्र : 20 लिंग : महिला	SEH4404471 फोटो उपलब्ध	564 निर्वाचक का नाम : लाड कुँवर अहिरवार पिता का नाम: बहोरा अहिरवार गृह संख्या : हाऊस नं.185 उम्र : 23 लिंग : महिला	SEH4342473 फोटो उपलब्ध
565 निर्वाचक का नाम : सोमवती साहू पति का नाम: देवेंद्र साहू गृह संख्या : पहरापुरवा उम्र : 23 लिंग : महिला	SEH4284899 फोटो उपलब्ध	566 निर्वाचक का नाम : लखन बंसल पिता का नाम: करिया बंसल गृह संख्या : पहरापुरवा उम्र : 55 लिंग : पुरुष	SEH4691739 फोटो उपलब्ध	567 निर्वाचक का नाम : चंदिनी दुबे पति का नाम: आकाश दुबे गृह संख्या : पहरापुरवा उम्र : 28 लिंग : महिला	SEH4695771 फोटो उपलब्ध
568 निर्वाचक का नाम : जयप्रकाश अहिरवार पिता का नाम: मुरलीधर अहिरवार गृह संख्या : पहरापुरवा उम्र : 18 लिंग : पुरुष	SEH4695078 फोटो उपलब्ध	569 निर्वाचक का नाम : गीता अहिरवार अहिरवार पति का नाम: वीरू गृह संख्या : वीरू अहिरवार उम्र : 41 लिंग : महिला	SEH2733657 फोटो उपलब्ध	570 निर्वाचक का नाम : बॉबे अहिरवार अहिरवार पिता का नाम: वीरू अहिरवार गृह संख्या : वीरू टी 51 उम्र : 19 लिंग : पुरुष	SEH4657359 फोटो उपलब्ध

571	IJG1561489
निर्वाचक का नाम : आशीष चतुर्वेदी पिता का नाम: बी पी चतुर्वेदी गृह संख्या : विलिज एंड पोस्ट परहापुरवा उम्र : 30 लिंग : पुरुष	फोटो उपलब्ध

572	SEH4245049
निर्वाचक का नाम : सीता सेन पति का नाम: सुशील सेन गृह संख्या : वार्ड नं. 03 उम्र : 28 लिंग : महिला	फोटो उपलब्ध

573	SEH4243689
निर्वाचक का नाम : सुशील सेन पिता का नाम: बबलू सेन गृह संख्या : वार्ड नं. 03 उम्र : 23 लिंग : पुरुष	फोटो उपलब्ध

विधान सभा क्षेत्र की संख्या व नाम : 50-राजनगर
घटक I - परिवर्धन सूची 1 (23-12-2025 से 21-02-2026 तक)

574	1	SEH4710794	निर्वाचक का नाम : भागचंद्र राय पिता का नाम: बारे लाल राय गृह संख्या : 204 उम्र : 30 लिंग : पुरुष	फोटो उपलब्ध
575	1	SEH4713822	निर्वाचक का नाम : चन्द्रकांता अहिरवार पति का नाम: रोहित अहिरवार गृह संख्या : 165 उम्र : 26 लिंग : महिला	फोटो उपलब्ध
576	1	SEH4713798	निर्वाचक का नाम : तीरथ अहिरवार पिता का नाम: बहोरा अहिरवार गृह संख्या : 185 उम्र : 22 लिंग : पुरुष	फोटो उपलब्ध

निर्वाचकों का विवरण :							
A) मतदाताओं की संख्या :							
	नामावली का प्रकार	निर्वाचक नामावली की पहचान :	मतदाताओं की संख्या :				
			पुरुष	महिला	तृतीय लिंग	कुल	
I	मूल	मूल नामावली	विशेष गहन पुनरीक्षण 2026 की मूल नामावली एवं समस्त अनुपूरकों को एकीकृत कर	303	270	0	573
II	घटक I - परिवर्धन सूची	पूरक 1	विशेष गहन पुनरीक्षण - 2026	2	1	0	3
III	घटक II - विलोपन सूची	पूरक 1	विशेष गहन पुनरीक्षण - 2026	1	0	0	1
IV	लिंग में संशोधन के कारण अंतर			0	0	0	0
पुनरीक्षण के बाद इस नामावली में शुद्ध निर्वाचक (I+II-III+IV)				304	271	0	575
B) संशोधनों की संख्या :							
नामावली का प्रकार	निर्वाचक नामावली की पहचान :		संशोधनों की संख्या :				
पूरक 1	विशेष गहन पुनरीक्षण - 2026		5				

निर्वाचक रजिस्ट्रीकरण अधिकारी द्वारा जारी

E-मृत्यु, S-स्थानांतरित, R-दोहरी प्रविष्टि, M-लापता, Q-अहर्ता नहीं