

निर्वाचक नामावली 2026 S12 मध्य प्रदेश

| | | | | | |
|--|--------------------------|--|------------|------------|-----|
| विधान सभा क्षेत्र की संख्या, नाम व आरक्षण स्थिति : 50 - राजनगर (सामान्य) | | भाग संख्या :: 15 | | | |
| संसदीय निर्वाचन क्षेत्र की संख्या, नाम व आरक्षण स्थिति, जिसमें विधान सभा निर्वाचन क्षेत्र स्थित है : 8 - खजुराहो | | | | | |
| 1. पुनरीक्षण का विवरण | | | | | |
| पुनरीक्षण का वर्ष : | 2026 | निर्वाचक नामावली की पहचान : | | | |
| अर्हता तिथि : | 01-01-2026 | विशेष गहन पुनरीक्षण 2026 की मूल नामावली एवं समस्त अनुपूरकों को एकीकृत कर | | | |
| पुनरीक्षण का स्वरूप : | विशेष गहन पुनरीक्षण 2026 | | | | |
| प्रकाशन की तिथि : | 21-02-2026 | | | | |
| 2. भाग व मतदान क्षेत्र का विवरण : | | | | | |
| भाग में आने वाले अनुभागों की संख्या और नाम : | | | | | |
| 1-दिदवारा | | | | | |
| | | मुख्य शहर / मुख्य ग्राम | : दिदवारा | | |
| | | वार्ड | : | | |
| | | पोस्ट ऑफिस | : दिदवारा | | |
| | | पुलिस थाना | : जुझारनगर | | |
| | | स्थानीय संस्था | : दिदवारा | | |
| | | ब्लॉक | : लवकुशनगर | | |
| | | जिला | : छतरपुर | | |
| | | पिन कोड | : 471510 | | |
| 3. मतदान केंद्र का विवरण | | | | | |
| मतदान केंद्र की संख्या व नाम : | | मतदान केन्द्र की विशेष हैसियत (पुरुष/महिला/सामान्य) : | | सामान्य | |
| 15 - दिदवारा | | इस मतदान क्षेत्र के सहायक (ऑक्जिलियरी) मतदान केन्द्रों की संख्या : | | 0 | |
| मतदान केंद्र का भवन व पता : | | | | | |
| बहु उद्देशीय भवन, दिदवारा | | | | | |
| 4. मतदाताओं की संख्या : | | | | | |
| आरंभिक क्रम संख्या | अंतिम क्रम संख्या | मतदाताओं की संख्या | | | |
| | | पुरुष | महिला | तृतीय लिंग | कुल |
| 1 | 732 | 413 | 319 | 0 | 732 |

निर्वाचक रजिस्ट्रीकरण अधिकारी द्वारा जारी

Nazri Naksha

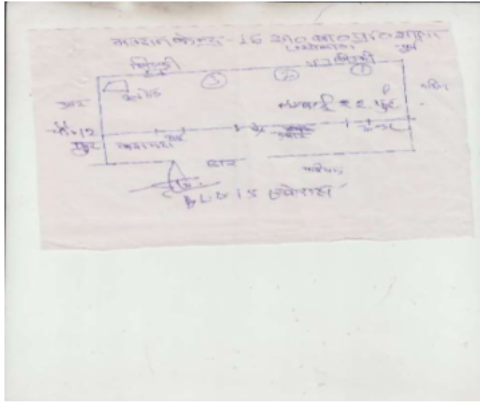

Google Map View



Polling Station Building Front View



मतदान केंद्र के सामने का फ़ोटो



Cad View

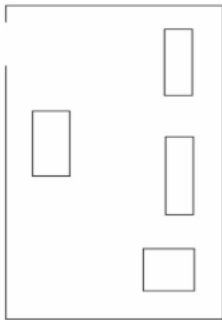

Key MAP View

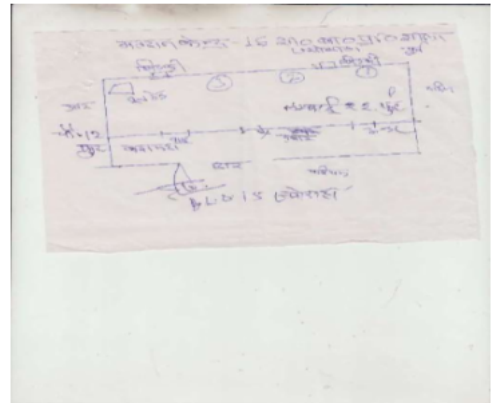

| | | | | | |
|---|---------------------------|---|---------------------------|---|---------------------------|
| 1 निर्वाचक का नाम : राजेन्द्र पिता का नाम: देवीप्रसाद गृह संख्या : 1 उम्र : 44 लिंग : पुरुष | KWN1047208 फोटो उपलब्ध | 2 निर्वाचक का नाम : भूमप्रकाश चौरसिया पिता का नाम: भागीरथ गृह संख्या : 1 उम्र : 43 लिंग : पुरुष | KWN1782549 फोटो उपलब्ध | 3 निर्वाचक का नाम : भानचंद पिता का नाम: तातिया गृह संख्या : 1 उम्र : 41 लिंग : पुरुष | SEH0184499 फोटो उपलब्ध |
| 4 निर्वाचक का नाम : निधि पति का नाम: मुकेश गृह संख्या : 3 उम्र : 37 लिंग : महिला | SEH3023454 फोटो उपलब्ध | 5 निर्वाचक का नाम : रामसखी पति का नाम: हरी गृह संख्या : 21 उम्र : 41 लिंग : महिला | SEH3023371 फोटो उपलब्ध | 6 निर्वाचक का नाम : अफशाना पति का नाम: आशिक गृह संख्या : 591/क उम्र : 36 लिंग : महिला | SEH3273877 फोटो उपलब्ध |
| 7 निर्वाचक का नाम : धर्मेन्द्र पिता का नाम: महाप्रसाद गृह संख्या : 165 उम्र : 31 लिंग : पुरुष | SEH3194180 फोटो उपलब्ध | 8 निर्वाचक का नाम : अभिलाषा पति का नाम: मुरेन्द्र गृह संख्या : 208 उम्र : 36 लिंग : महिला | SEH3023835 फोटो उपलब्ध | 9 निर्वाचक का नाम : कल्पलता यादव पिता का नाम: हीरा लाल यादव गृह संख्या : 219 उम्र : 34 लिंग : महिला | SEH4201836 फोटो उपलब्ध |
| 10 निर्वाचक का नाम : स्नेहलता यादव पिता का नाम: हीरा लाल यादव गृह संख्या : 219 उम्र : 29 लिंग : महिला | SEH4201844 फोटो उपलब्ध | 11 निर्वाचक का नाम : प्रियंका पिता का नाम: संतोष गृह संख्या : 244 उम्र : 34 लिंग : महिला | SEH3023470 फोटो उपलब्ध | 12 निर्वाचक का नाम : मन्प्यारे अहिरवार पिता का नाम: ग्यासी अहिरवार गृह संख्या : 245 उम्र : 32 लिंग : पुरुष | SEH4339768 फोटो उपलब्ध |
| 13 निर्वाचक का नाम : शेखदीन मोहम्मद पिता का नाम: अल्लाह डीन मुसलमान गृह संख्या : 256 उम्र : 71 लिंग : पुरुष | SEH4214359 फोटो उपलब्ध | 14 निर्वाचक का नाम : ओमप्रकाश बसोर पिता का नाम: छिदिया बसोर गृह संख्या : 283 उम्र : 25 लिंग : पुरुष | SEH4230926 फोटो उपलब्ध | 15 निर्वाचक का नाम : समर प्रताप सिंह अहिरवार पिता का नाम: संतोष कुमार गृह संख्या : 289 उम्र : 26 लिंग : पुरुष | SEH3711199 फोटो उपलब्ध |
| 16 निर्वाचक का नाम : शीतला अहिरवार पिता का नाम: संतोष अहिरवार गृह संख्या : 289 उम्र : 20 लिंग : महिला | SEH4496543 फोटो उपलब्ध | 17 निर्वाचक का नाम : अमर प्रताप सिंह अहिरवार पिता का नाम: संतोष कुमार अहिरवार गृह संख्या : 289 वार्ड नंबर 14 उम्र : 22 लिंग : पुरुष | SEH4262515 फोटो उपलब्ध | 18 निर्वाचक का नाम : उदयभान पिता का नाम: नाथूराम गृह संख्या : 296 उम्र : 34 लिंग : पुरुष | SEH2774966 फोटो उपलब्ध |
| 19 निर्वाचक का नाम : अवधेश अहिरवार पिता का नाम: नाथूराम अहिरवार गृह संख्या : 296 उम्र : 25 लिंग : पुरुष | SEH3786753 फोटो उपलब्ध | 20 निर्वाचक का नाम : शिमला पति का नाम: श्यामाचरण गृह संख्या : 308क उम्र : 59 लिंग : महिला | SEH3890084 फोटो उपलब्ध | 21 निर्वाचक का नाम : प्रसन्न कुमार सोनी पिता का नाम: श्यामाचरण गृह संख्या : 308क उम्र : 38 लिंग : पुरुष | KWN1798156 फोटो उपलब्ध |
| 22 निर्वाचक का नाम : हर्षितकुमार सोनी पिता का नाम: श्यामाचरण गृह संख्या : 308क उम्र : 36 लिंग : पुरुष | KWN1910413 फोटो उपलब्ध | 23 निर्वाचक का नाम : अर्पितकुमार सोनी पिता का नाम: श्यामाचरण गृह संख्या : 308क उम्र : 34 लिंग : पुरुष | SEH2774990 फोटो उपलब्ध | 24 निर्वाचक का नाम : मोनी सोनी पति का नाम: हर्षित सोनी गृह संख्या : 308 का उम्र : 26 लिंग : महिला | SEH3873718 फोटो उपलब्ध |
| 25 निर्वाचक का नाम : श्यामाचरण पिता का नाम: मैथलीशरण गृह संख्या : 309 उम्र : 63 लिंग : पुरुष | SEH3889748 फोटो उपलब्ध | 26 निर्वाचक का नाम : सुषमा पति का नाम: भान गृह संख्या : 309 उम्र : 35 लिंग : महिला | SEH2774982 फोटो उपलब्ध | 27 निर्वाचक का नाम : विनीता देवी पति का नाम: सोहन गृह संख्या : 310क उम्र : 37 लिंग : महिला | SEH2542090 फोटो उपलब्ध |
| 28 निर्वाचक का नाम : मंगल सिंह यादव पिता का नाम: कृपाराम गृह संख्या : 310/ग उम्र : 61 लिंग : पुरुष | KWN0027177 फोटो उपलब्ध | 29 निर्वाचक का नाम : हीरा पति का नाम: मंगल गृह संख्या : 310/ग उम्र : 58 लिंग : महिला | SEH3901667 फोटो उपलब्ध | 30 निर्वाचक का नाम : खेमचन्द पिता का नाम: कृपाराम गृह संख्या : 310/ग उम्र : 50 लिंग : पुरुष | SEH3935947 फोटो उपलब्ध |

| | | | | | | | | | | | |
|----|------------|---|-------------|----|------------|---|-------------|----|------------|---|-------------|
| 31 | SEH4577417 | निर्वाचक का नाम : जितेंद्र यादव यादव पिता का नाम: मंगल सिंह यादव यादव गृह संख्या : 310/जी उम्र : 25 लिंग : पुरुष | फोटो उपलब्ध | 32 | SEH3274164 | निर्वाचक का नाम : सुगर पिता का नाम: मानीक गृह संख्या : 310घ उम्र : 35 लिंग : पुरुष | फोटो उपलब्ध | 33 | SEH3274172 | निर्वाचक का नाम : अवधेश पिता का नाम: मानीक गृह संख्या : 310घ उम्र : 32 लिंग : पुरुष | फोटो उपलब्ध |
| 34 | SEH2774834 | निर्वाचक का नाम : मानिक पिता का नाम: सीताराम गृह संख्या : 310/घ उम्र : 56 लिंग : पुरुष | फोटो उपलब्ध | 35 | KWN1798248 | निर्वाचक का नाम : हरबाई पति का नाम: मानिक गृह संख्या : 310/घ उम्र : 53 लिंग : महिला | फोटो उपलब्ध | 36 | KWN2283752 | निर्वाचक का नाम : छेदालाल पिता का नाम: सीताराम गृह संख्या : 310/घ उम्र : 44 लिंग : पुरुष | फोटो उपलब्ध |
| 37 | SEH3935889 | निर्वाचक का नाम : जाहिरसिंह पिता का नाम: गुद्दा गृह संख्या : 310/क उम्र : 73 लिंग : पुरुष | फोटो उपलब्ध | 38 | SEH3935905 | निर्वाचक का नाम : चुनू पति का नाम: जाहिरसिंह गृह संख्या : 310/क उम्र : 69 लिंग : महिला | फोटो उपलब्ध | 39 | SEH0184507 | निर्वाचक का नाम : सोहन पिता का नाम: जाहिर सिंह गृह संख्या : 310/क उम्र : 41 लिंग : पुरुष | फोटो उपलब्ध |
| 40 | SEH0183590 | निर्वाचक का नाम : अमृत सिंह यादव पिता का नाम: गुद्दा गृह संख्या : 310/ख उम्र : 66 लिंग : पुरुष | फोटो उपलब्ध | 41 | KWN1048800 | निर्वाचक का नाम : फूलसिंह पिता का नाम: अमृतसिंह गृह संख्या : 310/ख उम्र : 44 लिंग : पुरुष | फोटो उपलब्ध | 42 | KWN1811736 | निर्वाचक का नाम : गुमन सिंह यादव पिता का नाम: अमृतसिंह गृह संख्या : 310/ख उम्र : 41 लिंग : पुरुष | फोटो उपलब्ध |
| 43 | SEH3273786 | निर्वाचक का नाम : सुमन देवी पति का नाम: फूल सिंह गृह संख्या : 310/ख उम्र : 37 लिंग : महिला | फोटो उपलब्ध | 44 | SEH3273828 | निर्वाचक का नाम : ब्रिजेन्द्र पिता का नाम: अमृत सिंह गृह संख्या : 310/ख उम्र : 31 लिंग : पुरुष | फोटो उपलब्ध | 45 | KWN2269975 | निर्वाचक का नाम : भीष्म देव द्विवेदी पिता का नाम: टीकाराम द्विवेदी गृह संख्या : 311 उम्र : 66 लिंग : पुरुष | फोटो उपलब्ध |
| 46 | KWN0027235 | निर्वाचक का नाम : शोभा पति का नाम: भीष्मदेव गृह संख्या : 311 उम्र : 61 लिंग : महिला | फोटो उपलब्ध | 47 | SEH2775005 | निर्वाचक का नाम : विपिन पिता का नाम: भीष्मदेव गृह संख्या : 311 उम्र : 33 लिंग : पुरुष | फोटो उपलब्ध | 48 | SEH3227493 | निर्वाचक का नाम : विकास पिता का नाम: भीष्मदेव गृह संख्या : 311 उम्र : 31 लिंग : पुरुष | फोटो उपलब्ध |
| 49 | SEH3786654 | निर्वाचक का नाम : दीक्षा द्विवेदी पति का नाम: विपिन कुमार गृह संख्या : 311 उम्र : 26 लिंग : महिला | फोटो उपलब्ध | 50 | SEH3935954 | निर्वाचक का नाम : राजाराम पिता का नाम: रामकिशोर गृह संख्या : 314 उम्र : 69 लिंग : पुरुष | फोटो उपलब्ध | 51 | SEH2707230 | निर्वाचक का नाम : रामसिंह पिता का नाम: झल्लू गृह संख्या : 316 उम्र : 57 लिंग : पुरुष | फोटो उपलब्ध |
| 52 | KWN1811595 | निर्वाचक का नाम : श्यामा पति का नाम: रामसिंह गृह संख्या : 316 उम्र : 53 लिंग : महिला | फोटो उपलब्ध | 53 | SEH3227501 | निर्वाचक का नाम : नवलकिशोर पिता का नाम: रामसिंह गृह संख्या : 316 उम्र : 33 लिंग : पुरुष | फोटो उपलब्ध | 54 | SEH3936044 | निर्वाचक का नाम : हीरा पिता का नाम: रामकिशोर गृह संख्या : 320 उम्र : 61 लिंग : पुरुष | फोटो उपलब्ध |
| 55 | KWN1048016 | निर्वाचक का नाम : मुन्नी पिता का नाम: रामकिशोर गृह संख्या : 320 उम्र : 54 लिंग : पुरुष | फोटो उपलब्ध | 56 | KWN1048321 | निर्वाचक का नाम : पप्पू पिता का नाम: रामकिशोर गृह संख्या : 320 उम्र : 43 लिंग : पुरुष | फोटो उपलब्ध | 57 | SEH2930600 | निर्वाचक का नाम : प्रवीनदेवी पति का नाम: पप्पू गृह संख्या : 320 उम्र : 35 लिंग : महिला | फोटो उपलब्ध |
| 58 | SEH3787223 | निर्वाचक का नाम : सुदर्शन विश्वकर्मा पिता का नाम: हीरालाल गृह संख्या : 320 उम्र : 28 लिंग : पुरुष | फोटो उपलब्ध | 59 | SEH3901642 | निर्वाचक का नाम : रामकली पति का नाम: रामभरोसा गृह संख्या : 321 उम्र : 85 लिंग : महिला | फोटो उपलब्ध | 60 | SEH3889433 | निर्वाचक का नाम : मनीराम पिता का नाम: रामभरोसा गृह संख्या : 321 उम्र : 63 लिंग : पुरुष | फोटो उपलब्ध |

| | | | | | | | | | | | |
|----|------------|--|-------------|----|------------|--|-------------|----|------------|---|-------------|
| 61 | SEH3889268 | निर्वाचक का नाम : भागवती पति का नाम: मनीराम गृह संख्या : 321 उम्र : 59 लिंग : महिला | फोटो उपलब्ध | 62 | SEH3359411 | निर्वाचक का नाम : श्रीराम पिता का नाम: रामभरोसा गृह संख्या : 321 उम्र : 55 लिंग : पुरुष | फोटो उपलब्ध | 63 | KWN1048255 | निर्वाचक का नाम : राजकुमार पिता का नाम: रामभरोसा गृह संख्या : 321 उम्र : 44 लिंग : पुरुष | फोटो उपलब्ध |
| 64 | SEH3023520 | निर्वाचक का नाम : बाबू पिता का नाम: रामभरोसा गृह संख्या : 321 उम्र : 36 लिंग : पुरुष | फोटो उपलब्ध | 65 | SEH3227519 | निर्वाचक का नाम : कमलेश पिता का नाम: रामभरोसा गृह संख्या : 321 उम्र : 34 लिंग : पुरुष | फोटो उपलब्ध | 66 | SEH3227451 | निर्वाचक का नाम : पिंकी पति का नाम: बाबूलाल गृह संख्या : 321 उम्र : 32 लिंग : महिला | फोटो उपलब्ध |
| 67 | SEH3227469 | निर्वाचक का नाम : देवकली पति का नाम: कमलेश गृह संख्या : 321 उम्र : 32 लिंग : महिला | फोटो उपलब्ध | 68 | SEH3936028 | निर्वाचक का नाम : रामआसरे पिता का नाम: सुमेरा गृह संख्या : 324 उम्र : 69 लिंग : पुरुष | फोटो उपलब्ध | 69 | SEH3935939 | निर्वाचक का नाम : रामजीवन पिता का नाम: सुमेरा गृह संख्या : 324 उम्र : 56 लिंग : पुरुष | फोटो उपलब्ध |
| 70 | SEH3936036 | निर्वाचक का नाम : कुशमा पति का नाम: रामजीवन गृह संख्या : 324 उम्र : 54 लिंग : महिला | फोटो उपलब्ध | 71 | SEH4254314 | निर्वाचक का नाम : रूपेंद्र कुमार अहिरवार पिता का नाम: चंद्रप्रकाश अहिरवार गृह संख्या : 324 उम्र : 22 लिंग : पुरुष | फोटो उपलब्ध | 72 | SEH3936010 | निर्वाचक का नाम : रामसखी पति का नाम: रामनाथ गृह संख्या : 325 उम्र : 71 लिंग : महिला | फोटो उपलब्ध |
| 73 | KWN1048230 | निर्वाचक का नाम : चंद्रप्रकाश पिता का नाम: रामनाथ गृह संख्या : 325 उम्र : 45 लिंग : पुरुष | फोटो उपलब्ध | 74 | KWN1047091 | निर्वाचक का नाम : शिवराम पिता का नाम: रामनाथ गृह संख्या : 325 उम्र : 42 लिंग : पुरुष | फोटो उपलब्ध | 75 | KWN1046523 | निर्वाचक का नाम : जयराम पिता का नाम: दुर्गा गृह संख्या : 328 उम्र : 45 लिंग : पुरुष | फोटो उपलब्ध |
| 76 | SEH2542124 | निर्वाचक का नाम : सुभाष पिता का नाम: दयाराम गृह संख्या : 330ख उम्र : 35 लिंग : पुरुष | फोटो उपलब्ध | 77 | SEH0184515 | निर्वाचक का नाम : विनोद पिता का नाम: दयाराम गृह संख्या : 330/ख उम्र : 44 लिंग : पुरुष | फोटो उपलब्ध | 78 | SEH3901543 | निर्वाचक का नाम : भागीरथ पिता का नाम: मंगुवा गृह संख्या : 331 उम्र : 80 लिंग : पुरुष | फोटो उपलब्ध |
| 79 | KWN0027482 | निर्वाचक का नाम : रेखचन्द पिता का नाम: भागीरथ गृह संख्या : 331 उम्र : 54 लिंग : पुरुष | फोटो उपलब्ध | 80 | KWN2283778 | निर्वाचक का नाम : नन्दू पिता का नाम: भागीरथ गृह संख्या : 331 उम्र : 50 लिंग : पुरुष | फोटो उपलब्ध | 81 | KWN1782556 | निर्वाचक का नाम : गीता पति का नाम: रेखचंद गृह संख्या : 331 उम्र : 47 लिंग : महिला | फोटो उपलब्ध |
| 82 | KWN2283786 | निर्वाचक का नाम : विनीता पति का नाम: नंदू गृह संख्या : 331 उम्र : 45 लिंग : महिला | फोटो उपलब्ध | 83 | SEH3786308 | निर्वाचक का नाम : संजय चौरसिया पिता का नाम: रेखचंद्र चौरसिया गृह संख्या : 331 उम्र : 29 लिंग : पुरुष | फोटो उपलब्ध | 84 | SEH3786480 | निर्वाचक का नाम : सुमित चौरसिया पिता का नाम: रेखचंद्र चौरसिया गृह संख्या : 331 उम्र : 25 लिंग : पुरुष | फोटो उपलब्ध |
| 85 | KWN1047521 | निर्वाचक का नाम : राजकुमार चौरसिया पिता का नाम: बाबूलाल चौरसिया गृह संख्या : 332 उम्र : 43 लिंग : पुरुष | फोटो उपलब्ध | 86 | KWN2283844 | निर्वाचक का नाम : आनंद चौरसिया पिता का नाम: बाबूलाल चौरसिया गृह संख्या : 332 उम्र : 41 लिंग : पुरुष | फोटो उपलब्ध | 87 | SEH2542140 | निर्वाचक का नाम : तुलसा चौरसिया चौरसिया पति का नाम: राजकुमार चौरसिया गृह संख्या : 332 उम्र : 40 लिंग : महिला | फोटो उपलब्ध |
| 88 | SEH2542132 | निर्वाचक का नाम : स्नेहलता पति का नाम: आनंद चौरसिया गृह संख्या : 332 उम्र : 38 लिंग : महिला | फोटो उपलब्ध | 89 | SEH2542157 | निर्वाचक का नाम : गनेश चौरसिया पिता का नाम: बाबू चौरसिया चौरसिया गृह संख्या : 332 उम्र : 38 लिंग : पुरुष | फोटो उपलब्ध | 90 | SEH3194156 | निर्वाचक का नाम : रागिनी पति का नाम: गनेश गृह संख्या : 332 उम्र : 34 लिंग : महिला | फोटो उपलब्ध |

| | | | | | | | | |
|-----|------------|---|-----|------------|---|-----|------------|---|
| 91 | SEH3892734 | निर्वाचक का नाम : घनश्याम पिता का नाम: गोबिंदा चौरसिया गृह संख्या : 333 उम्र : 73 लिंग : पुरुष | 92 | SEH0183608 | निर्वाचक का नाम : विमला पति का नाम: घनश्याम गृह संख्या : 333 उम्र : 71 लिंग : महिला | 93 | KWN1046846 | निर्वाचक का नाम : अशोककुमार चौरसिया पिता का नाम: घनश्याम गृह संख्या : 333 उम्र : 46 लिंग : पुरुष |
| 94 | KWN1046838 | निर्वाचक का नाम : गीता पति का नाम: अशोक गृह संख्या : 333 उम्र : 42 लिंग : महिला | 95 | SEH3698560 | निर्वाचक का नाम : रेश्मा पति का नाम: सुरेंद्र गृह संख्या : 333 उम्र : 38 लिंग : महिला | 96 | SEH2775013 | निर्वाचक का नाम : सुरेंद्र चौरसिया पिता का नाम: घनश्याम गृह संख्या : 333 उम्र : 37 लिंग : पुरुष |
| 97 | SEH4479705 | निर्वाचक का नाम : अभिषेक चौरसिया पिता का नाम: अशोक चौरसिया गृह संख्या : 333 उम्र : 21 लिंग : पुरुष | 98 | SEH3891264 | निर्वाचक का नाम : द्रगपाल पिता का नाम: नाथूराम गृह संख्या : 334 उम्र : 89 लिंग : पुरुष | 99 | SEH0183616 | निर्वाचक का नाम : फुलिया पति का नाम: द्रगपाल गृह संख्या : 334 उम्र : 86 लिंग : महिला |
| 100 | SEH3891330 | निर्वाचक का नाम : सुरेश पिता का नाम: द्रगपाल गृह संख्या : 334 उम्र : 67 लिंग : पुरुष | 101 | SEH3936002 | निर्वाचक का नाम : रत्नी पति का नाम: सुरेश गृह संख्या : 334 उम्र : 65 लिंग : महिला | 102 | KWN1048701 | निर्वाचक का नाम : मोहन पिता का नाम: द्रगपाल गृह संख्या : 334 उम्र : 61 लिंग : पुरुष |
| 103 | KWN2283836 | निर्वाचक का नाम : कल्लू पिता का नाम: द्रगपाल गृह संख्या : 334 उम्र : 58 लिंग : पुरुष | 104 | KWN2283760 | निर्वाचक का नाम : अनीता पति का नाम: कल्लू गृह संख्या : 334 उम्र : 51 लिंग : महिला | 105 | SEH3901758 | निर्वाचक का नाम : भीमसेन पिता का नाम: द्रगपाल गृह संख्या : 334 उम्र : 50 लिंग : पुरुष |
| 106 | KWN1048065 | निर्वाचक का नाम : बती पति का नाम: मोहन गृह संख्या : 334 उम्र : 48 लिंग : महिला | 107 | KWN1622489 | निर्वाचक का नाम : अर्जुन पिता का नाम: द्रगपाल गृह संख्या : 334 उम्र : 44 लिंग : पुरुष | 108 | SEH3227477 | निर्वाचक का नाम : मुन्नीदेवी पति का नाम: भीमसेन गृह संख्या : 334 उम्र : 36 लिंग : महिला |
| 109 | SEH3786050 | निर्वाचक का नाम : संजू चौरसिया पिता का नाम: कल्लू चौरसिया गृह संख्या : 334 उम्र : 27 लिंग : पुरुष | 110 | SEH4565941 | निर्वाचक का नाम : अजय चौरसिया पिता का नाम: कल्लू चौरसिया गृह संख्या : 334 उम्र : 24 लिंग : पुरुष | 111 | SEH3359429 | निर्वाचक का नाम : अंकित पिता का नाम: प्रेमचंद्र गृह संख्या : 337 उम्र : 30 लिंग : पुरुष |
| 112 | SEH4076410 | निर्वाचक का नाम : विनीता चौरसिया पति का नाम: अंकित चौरसिया गृह संख्या : 337 उम्र : 26 लिंग : महिला | 113 | SEH2707248 | निर्वाचक का नाम : रेवती पति का नाम: मकुन्दी गृह संख्या : 338 उम्र : 71 लिंग : महिला | 114 | KWN2269991 | निर्वाचक का नाम : प्रमोद पिता का नाम: मकुण्डी गृह संख्या : 338 उम्र : 41 लिंग : पुरुष |
| 115 | SEH4447520 | निर्वाचक का नाम : तेज कुमारी यादव पिता का नाम: जगप्रसाद यादव गृह संख्या : 343 उम्र : 25 लिंग : महिला | 116 | SEH0183640 | निर्वाचक का नाम : रामबाई पति का नाम: छेदा गृह संख्या : 344 उम्र : 83 लिंग : महिला | 117 | SEH2707255 | निर्वाचक का नाम : ओमप्रकाश पिता का नाम: छेदा गृह संख्या : 344 उम्र : 56 लिंग : पुरुष |
| 118 | KWN1046689 | निर्वाचक का नाम : मुन्नालाल पिता का नाम: छेदा गृह संख्या : 344 उम्र : 49 लिंग : पुरुष | 119 | SEH2591402 | निर्वाचक का नाम : दिलीप पिता का नाम: छेदा गृह संख्या : 344 उम्र : 43 लिंग : पुरुष | 120 | KWN1047299 | निर्वाचक का नाम : अखलेश पिता का नाम: छेदा गृह संख्या : 344 उम्र : 41 लिंग : पुरुष |

| | | | | | | | | | | | |
|-----|------------|---|-------------|-----|------------|--|-------------|-----|------------|---|-------------|
| 121 | SEH2775039 | निर्वाचक का नाम : मनीषा पति का नाम: वल्लदेव गृह संख्या : 344 उम्र : 39 लिंग : महिला | फोटो उपलब्ध | 122 | SEH4669446 | निर्वाचक का नाम : पूजा चौरसिया पति का नाम: अखिलेश चौरसिया गृह संख्या : 344 उम्र : 21 लिंग : महिला | फोटो उपलब्ध | 123 | KWN2269983 | निर्वाचक का नाम : कन्टा पति का नाम: कामताप्रसाद गृह संख्या : 345 उम्र : 86 लिंग : महिला | फोटो उपलब्ध |
| 124 | KWN2284073 | निर्वाचक का नाम : राजू ओर्फ राजकिशोर चौरसिया पिता का नाम: कामताप्रसाद गृह संख्या : 345 उम्र : 54 लिंग : पुरुष | फोटो उपलब्ध | 125 | KWN2270056 | निर्वाचक का नाम : राजेश पिता का नाम: कामताप्रसाद गृह संख्या : 345 उम्र : 51 लिंग : पुरुष | फोटो उपलब्ध | 126 | KWN1045889 | निर्वाचक का नाम : चंद्रवती चौरसिया पति का नाम: राजू गृह संख्या : 345 उम्र : 51 लिंग : महिला | फोटो उपलब्ध |
| 127 | KWN1046804 | निर्वाचक का नाम : राजेन्द्र पिता का नाम: कामता गृह संख्या : 345 उम्र : 46 लिंग : पुरुष | फोटो उपलब्ध | 128 | KWN1045905 | निर्वाचक का नाम : रजनी पति का नाम: हरीचंद्र गृह संख्या : 345 उम्र : 44 लिंग : महिला | फोटो उपलब्ध | 129 | SEH3632775 | निर्वाचक का नाम : रोहित पिता का नाम: राजेश गृह संख्या : 345 उम्र : 27 लिंग : पुरुष | फोटो उपलब्ध |
| 130 | SEH2775047 | निर्वाचक का नाम : कपिल पिता का नाम: रामस्वरूप गृह संख्या : 347क उम्र : 34 लिंग : पुरुष | फोटो उपलब्ध | 131 | SEH2707263 | निर्वाचक का नाम : सतिया पति का नाम: हरीचरन गृह संख्या : 347/ख उम्र : 73 लिंग : महिला | फोटो उपलब्ध | 132 | SEH0183665 | निर्वाचक का नाम : रामस्वरूप पिता का नाम: महादेव गृह संख्या : 347/ख उम्र : 63 लिंग : पुरुष | फोटो उपलब्ध |
| 133 | SEH0183673 | निर्वाचक का नाम : पारवती पति का नाम: रामस्वरूप गृह संख्या : 347/ख उम्र : 61 लिंग : महिला | फोटो उपलब्ध | 134 | SEH0183681 | निर्वाचक का नाम : जवाहरलाल पिता का नाम: बाबूलाल गृह संख्या : 347/ख उम्र : 53 लिंग : पुरुष | फोटो उपलब्ध | 135 | KWN1811710 | निर्वाचक का नाम : मायादेवी पति का नाम: जवाहरलाल गृह संख्या : 347/ख उम्र : 51 लिंग : महिला | फोटो उपलब्ध |
| 136 | KWN1046796 | निर्वाचक का नाम : रानी पति का नाम: मोहन गृह संख्या : 347/ख उम्र : 47 लिंग : महिला | फोटो उपलब्ध | 137 | SEH3274230 | निर्वाचक का नाम : नीरज कुमार पिता का नाम: राम स्वरूप गृह संख्या : 347/ख उम्र : 38 लिंग : पुरुष | फोटो उपलब्ध | 138 | SEH3409646 | निर्वाचक का नाम : धीरज पिता का नाम: रामस्वरूप गृह संख्या : 347/ख उम्र : 36 लिंग : पुरुष | फोटो उपलब्ध |
| 139 | SEH0183699 | निर्वाचक का नाम : शंकरलाल पिता का नाम: नाथूराम गृह संख्या : 348 उम्र : 73 लिंग : पुरुष | फोटो उपलब्ध | 140 | SEH0183707 | निर्वाचक का नाम : देवरी पति का नाम: शंकरलाल गृह संख्या : 348 उम्र : 71 लिंग : महिला | फोटो उपलब्ध | 141 | KWN1046929 | निर्वाचक का नाम : कृष्णा पति का नाम: सुखदेव गृह संख्या : 348 उम्र : 42 लिंग : महिला | फोटो उपलब्ध |
| 142 | KWN1048677 | निर्वाचक का नाम : चंदा पति का नाम: भुमानीदीन गृह संख्या : 349 उम्र : 87 लिंग : महिला | फोटो उपलब्ध | 143 | SEH3935988 | निर्वाचक का नाम : हरदयाल पिता का नाम: भवानीदीन गृह संख्या : 349 उम्र : 66 लिंग : पुरुष | फोटो उपलब्ध | 144 | SEH3935962 | निर्वाचक का नाम : सुधा पति का नाम: हरदयाल गृह संख्या : 349 उम्र : 63 लिंग : महिला | फोटो उपलब्ध |
| 145 | SEH4524195 | निर्वाचक का नाम : कलावती प्रजापति पति का नाम: महेन्द्र प्रजापति गृह संख्या : 350 उम्र : 27 लिंग : महिला | फोटो उपलब्ध | 146 | SEH4524211 | निर्वाचक का नाम : महेन्द्र प्रजापति पिता का नाम: छुट्टा प्रजापति गृह संख्या : 350 उम्र : 26 लिंग : पुरुष | फोटो उपलब्ध | 147 | SEH4690004 | निर्वाचक का नाम : गोमती प्रजापति पति का नाम: संतोष प्रजापति गृह संख्या : 351 उम्र : 27 लिंग : महिला | फोटो उपलब्ध |
| 148 | SEH3935996 | निर्वाचक का नाम : रमिया पति का नाम: छिदियाँ गृह संख्या : 351/क उम्र : 64 लिंग : महिला | फोटो उपलब्ध | 149 | SEH0183715 | निर्वाचक का नाम : छुट्टा पिता का नाम: रम्मा गृह संख्या : 351/क उम्र : 61 लिंग : पुरुष | फोटो उपलब्ध | 150 | SEH0183723 | निर्वाचक का नाम : मानकुवर पति का नाम: छुट्टा गृह संख्या : 351/क उम्र : 58 लिंग : महिला | फोटो उपलब्ध |

| | | | | | |
|--|---------------------------|---|---------------------------|---|---------------------------|
| 151 निर्वाचक का नाम : बुधिया पति का नाम: छुट्टा गृह संख्या : 351/क उम्र : 50 लिंग : महिला | SEH3359395 फोटो उपलब्ध | 152 निर्वाचक का नाम : कमलेश चौरसिया पति का नाम: रामप्रसाद गृह संख्या : 352 उम्र : 60 लिंग : महिला | SEH3892767 फोटो उपलब्ध | 153 निर्वाचक का नाम : भूम प्रकाश पिता का नाम: राम प्र गृह संख्या : 352 उम्र : 41 लिंग : पुरुष | KWN1046309 फोटो उपलब्ध |
| 154 निर्वाचक का नाम : देवेन्द्र चौरसिया पिता का नाम: राम प्र गृह संख्या : 352 उम्र : 41 लिंग : पुरुष | KWN1046093 फोटो उपलब्ध | 155 निर्वाचक का नाम : नरेश चौरसिया पिता का नाम: रामप्रसाद चौरसिया गृह संख्या : 352 उम्र : 36 लिंग : पुरुष | KWN1910421 फोटो उपलब्ध | 156 निर्वाचक का नाम : हरेशकुमार पिता का नाम: रामप्रसाद गृह संख्या : 352 उम्र : 36 लिंग : पुरुष | SEH3639085 फोटो उपलब्ध |
| 157 निर्वाचक का नाम : नेहा चौरसिया पति का नाम: हरेश चौरसिया गृह संख्या : 352 उम्र : 30 लिंग : महिला | SEH4077087 फोटो उपलब्ध | 158 निर्वाचक का नाम : शीला पति का नाम: भूम प्रकाश चौरसिया गृह संख्या : 352 उम्र : 29 लिंग : महिला | SEH3638699 फोटो उपलब्ध | 159 निर्वाचक का नाम : चन्द्रपाल पिता का नाम: कालीचरन गृह संख्या : 355 उम्र : 55 लिंग : पुरुष | SEH3902384 फोटो उपलब्ध |
| 160 निर्वाचक का नाम : राजेंद्र पिता का नाम: कालीचरन गृह संख्या : 355 उम्र : 44 लिंग : पुरुष | KWN1046259 फोटो उपलब्ध | 161 निर्वाचक का नाम : सीमा पति का नाम: राजेंद्र गृह संख्या : 355 उम्र : 42 लिंग : महिला | KWN1045921 फोटो उपलब्ध | 162 निर्वाचक का नाम : रूपेन्द्र कुमार पिता का नाम: चन्द्र पाल गृह संख्या : 355 उम्र : 29 लिंग : पुरुष | SEH3274248 फोटो उपलब्ध |
| 163 निर्वाचक का नाम : पुष्पेंद्र कुमार चौरसिया पिता का नाम: चंद्रपाल चौरसिया गृह संख्या : 355 उम्र : 29 लिंग : पुरुष | SEH3359437 फोटो उपलब्ध | 164 निर्वाचक का नाम : ऋषिकांत चौरसिया पिता का नाम: चंद्रपाल चौरसिया गृह संख्या : 355 उम्र : 25 लिंग : पुरुष | SEH3787249 फोटो उपलब्ध | 165 निर्वाचक का नाम : इन्द्रपाल पिता का नाम: किशोरी गृह संख्या : 356 उम्र : 50 लिंग : पुरुष | KWN1047455 फोटो उपलब्ध |
| 166 निर्वाचक का नाम : राजेश पिता का नाम: किशोरी गृह संख्या : 356 उम्र : 42 लिंग : पुरुष | KWN2283950 फोटो उपलब्ध | 167 निर्वाचक का नाम : अवधेश पिता का नाम: किशोरी लाल चौरसिया गृह संख्या : 356 उम्र : 39 लिंग : पुरुष | SEH2591436 फोटो उपलब्ध | 168 निर्वाचक का नाम : अर्चना पति का नाम: इन्द्रपाल गृह संख्या : 356 उम्र : 38 लिंग : महिला | SEH2707289 फोटो उपलब्ध |
| 169 निर्वाचक का नाम : धरम बीर चौरसिया पिता का नाम: किशोरी लाल गृह संख्या : 356 उम्र : 32 लिंग : पुरुष | SEH3023397 फोटो उपलब्ध | 170 निर्वाचक का नाम : जाहिरसिंह पिता का नाम: अच्छेलाल गृह संख्या : 357 उम्र : 63 लिंग : पुरुष | SEH3892676 फोटो उपलब्ध | 171 निर्वाचक का नाम : श्यामबाई पति का नाम: जाहिरसिंह गृह संख्या : 357 उम्र : 59 लिंग : महिला | SEH3895844 फोटो उपलब्ध |
| 172 निर्वाचक का नाम : रक्षपाल यादव पिता का नाम: जाहरसिंह गृह संख्या : 357 उम्र : 37 लिंग : पुरुष | SEH2542181 फोटो उपलब्ध | 173 निर्वाचक का नाम : अनिल यादव पिता का नाम: जाहिर सिंह यादव गृह संख्या : 357 उम्र : 25 लिंग : पुरुष | SEH4397279 फोटो उपलब्ध | 174 निर्वाचक का नाम : हल्के पिता का नाम: चुन्ना गृह संख्या : 362 उम्र : 64 लिंग : पुरुष | SEH3935970 फोटो उपलब्ध |
| 175 निर्वाचक का नाम : सुमित्रा पति का नाम: हल्के गृह संख्या : 362 उम्र : 61 लिंग : महिला | KWN1048214 फोटो उपलब्ध | 176 निर्वाचक का नाम : पूनम प्रजापति पति का नाम: चतुरेश प्रजापति गृह संख्या : 362 उम्र : 27 लिंग : महिला | SEH4524070 फोटो उपलब्ध | 177 निर्वाचक का नाम : चतुरेश प्रजापति पिता का नाम: हल्के प्रजापति गृह संख्या : 362 उम्र : 25 लिंग : पुरुष | SEH4524112 फोटो उपलब्ध |
| 178 निर्वाचक का नाम : हरिचरण प्रजापति पिता का नाम: हल्के प्रजापति गृह संख्या : 362 उम्र : 23 लिंग : पुरुष | SEH4524138 फोटो उपलब्ध | 179 निर्वाचक का नाम : कुवर पति का नाम: मुलुवा गृह संख्या : 365 उम्र : 71 लिंग : महिला | SEH3936127 फोटो उपलब्ध | 180 निर्वाचक का नाम : राजू पिता का नाम: मुलुवा गृह संख्या : 365 उम्र : 46 लिंग : पुरुष | KWN1048628 फोटो उपलब्ध |

| | | | | | |
|--|---------------------------|--|---------------------------|--|---------------------------|
| 181 निर्वाचक का नाम : आशा पति का नाम: राजू गृह संख्या : 365 उम्र : 44 लिंग : महिला | KWN1047828 फोटो उपलब्ध | 182 निर्वाचक का नाम : बलदेव पिता का नाम: मुलुवा गृह संख्या : 365 उम्र : 43 लिंग : पुरुष | KWN1811728 फोटो उपलब्ध | 183 निर्वाचक का नाम : फूला पति का नाम: बलदेव गृह संख्या : 365 उम्र : 42 लिंग : महिला | KWN1811702 फोटो उपलब्ध |
| 184 निर्वाचक का नाम : परसू पिता का नाम: मुलुवा गृह संख्या : 365 उम्र : 37 लिंग : पुरुष | SEH3194115 फोटो उपलब्ध | 185 निर्वाचक का नाम : सकुन्तला पति का नाम: परसू गृह संख्या : 365 उम्र : 33 लिंग : महिला | SEH3274123 फोटो उपलब्ध | 186 निर्वाचक का नाम : तिजवा पिता का नाम: चुन्ना गृह संख्या : 367 उम्र : 72 लिंग : पुरुष | SEH0183756 फोटो उपलब्ध |
| 187 निर्वाचक का नाम : गुजरतिया पति का नाम: तिजवा गृह संख्या : 367 उम्र : 71 लिंग : महिला | SEH0183764 फोटो उपलब्ध | 188 निर्वाचक का नाम : बसंती देवी प्रजापति पति का नाम: बिंदा प्रजापति गृह संख्या : 367 उम्र : 40 लिंग : महिला | SEH4492591 फोटो उपलब्ध | 189 निर्वाचक का नाम : बिन्दा पिता का नाम: तिजवा गृह संख्या : 367 उम्र : 38 लिंग : पुरुष | SEH3274198 फोटो उपलब्ध |
| 190 निर्वाचक का नाम : कल्लू पिता का नाम: तिजवा गृह संख्या : 367 उम्र : 29 लिंग : पुरुष | SEH3274180 फोटो उपलब्ध | 191 निर्वाचक का नाम : मोतीलाल पिता का नाम: कामताप्रसाद गृह संख्या : 368 उम्र : 63 लिंग : पुरुष | SEH3892635 फोटो उपलब्ध | 192 निर्वाचक का नाम : पुष्पा पति का नाम: मोतीलाल गृह संख्या : 368 उम्र : 61 लिंग : महिला | KWN2283794 फोटो उपलब्ध |
| 193 निर्वाचक का नाम : आशीषकुमार पिता का नाम: मोतीलाल गृह संख्या : 368 उम्र : 42 लिंग : पुरुष | SEH2591444 फोटो उपलब्ध | 194 निर्वाचक का नाम : रघुवीर पिता का नाम: बूंचा गृह संख्या : 371 उम्र : 66 लिंग : पुरुष | SEH0183772 फोटो उपलब्ध | 195 निर्वाचक का नाम : माया पति का नाम: रघुवीर गृह संख्या : 371 उम्र : 65 लिंग : महिला | SEH3936135 फोटो उपलब्ध |
| 196 निर्वाचक का नाम : संतोष पिता का नाम: बूंचा गृह संख्या : 371 उम्र : 51 लिंग : पुरुष | SEH0183780 फोटो उपलब्ध | 197 निर्वाचक का नाम : जमुना पति का नाम: संतोष गृह संख्या : 371 उम्र : 46 लिंग : महिला | KWN1048131 फोटो उपलब्ध | 198 निर्वाचक का नाम : हरिशचंद्र पिता का नाम: रघुवीर गृह संख्या : 371 उम्र : 42 लिंग : पुरुष | KWN1047729 फोटो उपलब्ध |
| 199 निर्वाचक का नाम : राममिलन पिता का नाम: रघुवीर गृह संख्या : 371 उम्र : 37 लिंग : पुरुष | SEH3194131 फोटो उपलब्ध | 200 निर्वाचक का नाम : राजकुमारी पति का नाम: राममिलन गृह संख्या : 371 उम्र : 34 लिंग : महिला | SEH3194123 फोटो उपलब्ध | 201 निर्वाचक का नाम : मंजू चौरसिया पति का नाम: हरीशचंद्र चौरसिया गृह संख्या : 371 उम्र : 32 लिंग : महिला | SEH4596763 फोटो उपलब्ध |
| 202 निर्वाचक का नाम : दीपेंद्र मोहन चौरसिया पिता का नाम: महाप्रसाद गृह संख्या : 371 उम्र : 29 लिंग : पुरुष | SEH4076980 फोटो उपलब्ध | 203 निर्वाचक का नाम : पूनम चौरसिया पति का नाम: सुरेंद्र मोहन गृह संख्या : 371 उम्र : 26 लिंग : महिला | SEH4076394 फोटो उपलब्ध | 204 निर्वाचक का नाम : आकांक्षा देवी चौरसिया पिता का नाम: संतोष चौरसिया गृह संख्या : 371 उम्र : 24 लिंग : महिला | SEH4525762 फोटो उपलब्ध |
| 205 निर्वाचक का नाम : चिल्लू पिता का नाम: सतैया गृह संख्या : 372 उम्र : 77 लिंग : पुरुष | SEH0183798 फोटो उपलब्ध | 206 निर्वाचक का नाम : मानकुवर पति का नाम: चिल्लू गृह संख्या : 372 उम्र : 75 लिंग : महिला | SEH3936101 फोटो उपलब्ध | 207 निर्वाचक का नाम : प्रेमचन्द्र पिता का नाम: चिल्लू गृह संख्या : 372 उम्र : 51 लिंग : पुरुष | SEH3936093 फोटो उपलब्ध |
| 208 निर्वाचक का नाम : प्यारे लाल पिता का नाम: चिल्लू गृह संख्या : 372 उम्र : 48 लिंग : पुरुष | KWN1622562 फोटो उपलब्ध | 209 निर्वाचक का नाम : गायत्री चौरसिया पति का नाम: प्रेमचंद्र चौरसिया गृह संख्या : 372 उम्र : 48 लिंग : महिला | SEH4524393 फोटो उपलब्ध | 210 निर्वाचक का नाम : जैनती पिता का नाम: चिल्लू गृह संख्या : 372 उम्र : 44 लिंग : महिला | SEH0055574 फोटो उपलब्ध |

| | | | | | | | | | | | |
|-----|------------|---|-------------|-----|------------|--|-------------|-----|------------|--|-------------|
| 211 | SEH2542199 | निर्वाचक का नाम : धर्मेन्द्र पिता का नाम: चिल्लू गृह संख्या : 372 उम्र : 41 लिंग : पुरुष | फोटो उपलब्ध | 212 | SEH3194198 | निर्वाचक का नाम : ममता पिता का नाम: प्यारेलाल गृह संख्या : 372 उम्र : 40 लिंग : महिला | फोटो उपलब्ध | 213 | KWN1910439 | निर्वाचक का नाम : बलदेव पिता का नाम: चिल्लू गृह संख्या : 372 उम्र : 37 लिंग : पुरुष | फोटो उपलब्ध |
| 214 | SEH4171971 | निर्वाचक का नाम : रागनी देवी चौरसिया पति का नाम: बलदेव चौरसिया गृह संख्या : 372 उम्र : 29 लिंग : महिला | फोटो उपलब्ध | 215 | SEH4524377 | निर्वाचक का नाम : प्रियंका चौरसिया पिता का नाम: प्रेमचंद चौरसिया गृह संख्या : 372 उम्र : 20 लिंग : महिला | फोटो उपलब्ध | 216 | KWN1045855 | निर्वाचक का नाम : गुलाब पिता का नाम: खटुवा गृह संख्या : 373 उम्र : 83 लिंग : पुरुष | फोटो उपलब्ध |
| 217 | SEH3877008 | निर्वाचक का नाम : राजपति चौरसिया पति का नाम: ग्यासी गृह संख्या : 373 उम्र : 68 लिंग : महिला | फोटो उपलब्ध | 218 | SEH2707297 | निर्वाचक का नाम : राजाराम चौरसिया पिता का नाम: खटुवा गृह संख्या : 373 उम्र : 61 लिंग : पुरुष | फोटो उपलब्ध | 219 | SEH2707305 | निर्वाचक का नाम : सरोज चौरसिया पति का नाम: राजाराम गृह संख्या : 373 उम्र : 59 लिंग : महिला | फोटो उपलब्ध |
| 220 | SEH3935830 | निर्वाचक का नाम : रेखा पति का नाम: अरुणकुमार गृह संख्या : 373 उम्र : 52 लिंग : महिला | फोटो उपलब्ध | 221 | SEH0183814 | निर्वाचक का नाम : खेमचन्द पिता का नाम: गुलाब गृह संख्या : 373 उम्र : 51 लिंग : पुरुष | फोटो उपलब्ध | 222 | SEH3935848 | निर्वाचक का नाम : वीरेन्द्र पिता का नाम: बाबूलाल गृह संख्या : 373 उम्र : 50 लिंग : पुरुष | फोटो उपलब्ध |
| 223 | KWN1622554 | निर्वाचक का नाम : रेखादेवी पति का नाम: खेमचंद गृह संख्या : 373 उम्र : 50 लिंग : महिला | फोटो उपलब्ध | 224 | KWN1048362 | निर्वाचक का नाम : अजय कुमार चौरसिया पिता का नाम: बाबू लाल चौरसिया गृह संख्या : 373 उम्र : 45 लिंग : पुरुष | फोटो उपलब्ध | 225 | KWN1048339 | निर्वाचक का नाम : सुरेन्द्रकुमार पिता का नाम: गुलाब गृह संख्या : 373 उम्र : 43 लिंग : पुरुष | फोटो उपलब्ध |
| 226 | KWN1048446 | निर्वाचक का नाम : विक्रम पिता का नाम: बाबूलाल गृह संख्या : 373 उम्र : 42 लिंग : पुरुष | फोटो उपलब्ध | 227 | KWN1047968 | निर्वाचक का नाम : धर्मेन्द्र चौरसिया पिता का नाम: राजाराम गृह संख्या : 373 उम्र : 41 लिंग : पुरुष | फोटो उपलब्ध | 228 | SEH2542207 | निर्वाचक का नाम : राजेश पिता का नाम: राजाराम गृह संख्या : 373 उम्र : 36 लिंग : पुरुष | फोटो उपलब्ध |
| 229 | SEH3194206 | निर्वाचक का नाम : शीतला पति का नाम: विक्रम गृह संख्या : 373 उम्र : 36 लिंग : महिला | फोटो उपलब्ध | 230 | SEH2775054 | निर्वाचक का नाम : रिंकी पति का नाम: धर्मेन्द्र कुमार गृह संख्या : 373 उम्र : 35 लिंग : महिला | फोटो उपलब्ध | 231 | SEH3936069 | निर्वाचक का नाम : गुपाल पिता का नाम: पुटिया गृह संख्या : 374 उम्र : 77 लिंग : पुरुष | फोटो उपलब्ध |
| 232 | SEH3936226 | निर्वाचक का नाम : स्वामीदीन पिता का नाम: पुटिया गृह संख्या : 375 उम्र : 87 लिंग : पुरुष | फोटो उपलब्ध | 233 | SEH4111183 | निर्वाचक का नाम : राजाराम पिता का नाम: स्वामीदीन गृह संख्या : 375 उम्र : 61 लिंग : पुरुष | फोटो उपलब्ध | 234 | SEH3936234 | निर्वाचक का नाम : राजाबाई पति का नाम: राजाराम गृह संख्या : 375 उम्र : 59 लिंग : महिला | फोटो उपलब्ध |
| 235 | KWN1046333 | निर्वाचक का नाम : दीनदयाल पिता का नाम: स्वामीदीन गृह संख्या : 375 उम्र : 51 लिंग : पुरुष | फोटो उपलब्ध | 236 | SEH3194214 | निर्वाचक का नाम : आशाराम पिता का नाम: राजाराम गृह संख्या : 375 उम्र : 31 लिंग : पुरुष | फोटो उपलब्ध | 237 | SEH4493375 | निर्वाचक का नाम : सोमवती श्री वास पति का नाम: आशाराम श्री वास गृह संख्या : 375 उम्र : 25 लिंग : महिला | फोटो उपलब्ध |
| 238 | SEH2930618 | निर्वाचक का नाम : उमादेवी पति का नाम: मूलचन्द गृह संख्या : 376 उम्र : 35 लिंग : महिला | फोटो उपलब्ध | 239 | SEH4050472 | निर्वाचक का नाम : राम कुमारी श्री वास पति का नाम: विनोद श्री वास गृह संख्या : 376क उम्र : 45 लिंग : महिला | फोटो उपलब्ध | 240 | SEH4050464 | निर्वाचक का नाम : श्रीविशाल श्री वास पिता का नाम: सुंदरलाल गृह संख्या : 376क उम्र : 38 लिंग : पुरुष | फोटो उपलब्ध |

| | | | | | | | | |
|-----|------------|--|-----|------------|---|-----|------------|---|
| 241 | SEH4050498 | निर्वाचक का नाम : अनीता श्री वास पति का नाम: मूलचंद श्री वास गृह संख्या : 376क उम्र : 38 लिंग : महिला | 242 | SEH4050514 | निर्वाचक का नाम : संध्या श्री वास पति का नाम: श्री विशाल श्री वास गृह संख्या : 376क उम्र : 38 लिंग : महिला | 243 | SEH4050357 | निर्वाचक का नाम : रानी श्रीवास पति का नाम: राम विशाल गृह संख्या : 376क उम्र : 37 लिंग : महिला |
| 244 | SEH4111191 | निर्वाचक का नाम : लखन पिता का नाम: बलदुवा गृह संख्या : 376/क उम्र : 72 लिंग : पुरुष | 245 | SEH3936051 | निर्वाचक का नाम : गिरजाबाई पति का नाम: लखन गृह संख्या : 376/क उम्र : 69 लिंग : महिला | 246 | SEH0183830 | निर्वाचक का नाम : सुंदर पिता का नाम: बलदुवा गृह संख्या : 376/क उम्र : 62 लिंग : पुरुष |
| 247 | SEH3936200 | निर्वाचक का नाम : फूलकली पति का नाम: सुंदर गृह संख्या : 376/क उम्र : 60 लिंग : महिला | 248 | KWN1622638 | निर्वाचक का नाम : विनोद पिता का नाम: सुंदर गृह संख्या : 376/क उम्र : 43 लिंग : पुरुष | 249 | KWN1046101 | निर्वाचक का नाम : संतोष पिता का नाम: लखन गृह संख्या : 376/क उम्र : 43 लिंग : पुरुष |
| 250 | KWN1047505 | निर्वाचक का नाम : मुकेश पिता का नाम: लखन गृह संख्या : 376/क उम्र : 41 लिंग : पुरुष | 251 | KWN1047745 | निर्वाचक का नाम : मूलचंद पिता का नाम: सुंदर गृह संख्या : 376/क उम्र : 41 लिंग : पुरुष | 252 | SEH4493672 | निर्वाचक का नाम : सरिता कुमारी श्रीवास पति का नाम: मुकेश श्री वास गृह संख्या : 376क उम्र : 27 लिंग : महिला |
| 253 | SEH3936218 | निर्वाचक का नाम : प्रभूदयाल पिता का नाम: बालाप्रसाद गृह संख्या : 379 उम्र : 69 लिंग : पुरुष | 254 | SEH3936192 | निर्वाचक का नाम : रामकुमारी पति का नाम: प्रभूदयाल गृह संख्या : 379 उम्र : 67 लिंग : महिला | 255 | KWN1045996 | निर्वाचक का नाम : दीपककुमार पिता का नाम: प्रभु गृह संख्या : 379 उम्र : 45 लिंग : पुरुष |
| 256 | SEH0184523 | निर्वाचक का नाम : लक्ष्मीदेवी पति का नाम: दीपककुमार गृह संख्या : 379 उम्र : 42 लिंग : महिला | 257 | SEH2591451 | निर्वाचक का नाम : दिवेशकुमार पिता का नाम: प्रभूदयाल गृह संख्या : 379 उम्र : 39 लिंग : पुरुष | 258 | SEH2775062 | निर्वाचक का नाम : मधु पति का नाम: दिनेश गृह संख्या : 379 उम्र : 37 लिंग : महिला |
| 259 | SEH2775070 | निर्वाचक का नाम : विनयकुमार पिता का नाम: प्रभूदयाल गृह संख्या : 379 उम्र : 33 लिंग : पुरुष | 260 | SEH3936184 | निर्वाचक का नाम : भवानीदीन पिता का नाम: चुन्टा गृह संख्या : 381 उम्र : 73 लिंग : पुरुष | 261 | SEH0183848 | निर्वाचक का नाम : कमलाबाई पति का नाम: भवानीदीन गृह संख्या : 381 उम्र : 70 लिंग : महिला |
| 262 | SEH3194222 | निर्वाचक का नाम : मोनू बेदिया पिता का नाम: भुमानीदीन गृह संख्या : 381 उम्र : 31 लिंग : पुरुष | 263 | SEH3900891 | निर्वाचक का नाम : कल्लू पिता का नाम: शिवदयाल गृह संख्या : 382 उम्र : 61 लिंग : पुरुष | 264 | KWN1046143 | निर्वाचक का नाम : लक्ष्मी पति का नाम: कल्लू गृह संख्या : 382 उम्र : 58 लिंग : महिला |
| 265 | SEH2775088 | निर्वाचक का नाम : संतोष कुमार पिता का नाम: कल्लू गृह संख्या : 382 उम्र : 36 लिंग : पुरुष | 266 | KWN1046150 | निर्वाचक का नाम : सरकू पिता का नाम: लटोरा गृह संख्या : 383 उम्र : 53 लिंग : पुरुष | 267 | SEH0184531 | निर्वाचक का नाम : हरीचरन पिता का नाम: चुन्टा गृह संख्या : 384 उम्र : 58 लिंग : पुरुष |
| 268 | KWN1047380 | निर्वाचक का नाम : सुमित्रा पति का नाम: हरीचरन गृह संख्या : 384 उम्र : 56 लिंग : महिला | 269 | SEH2707313 | निर्वाचक का नाम : पूरनलाल पिता का नाम: भगवानदीन गृह संख्या : 384 उम्र : 50 लिंग : पुरुष | 270 | SEH0055582 | निर्वाचक का नाम : राजू पिता का नाम: हरिचरन गृह संख्या : 384 उम्र : 41 लिंग : पुरुष |

| | | | | | | | | | | | |
|-----|------------|---|-------------|-----|------------|---|-------------|-----|------------|--|-------------|
| 271 | SEH2775096 | निर्वाचक का नाम : बिनीता पति का नाम: पूरनलाल गृह संख्या : 384 उम्र : 37 लिंग : महिला | फोटो उपलब्ध | 272 | SEH2775104 | निर्वाचक का नाम : मंगल पिता का नाम: हरीचरन गृह संख्या : 384 उम्र : 34 लिंग : पुरुष | फोटो उपलब्ध | 273 | SEH2775112 | निर्वाचक का नाम : रिकू पिता का नाम: हरीचरन गृह संख्या : 384 उम्र : 33 लिंग : पुरुष | फोटो उपलब्ध |
| 274 | SEH2775120 | निर्वाचक का नाम : टिकू पिता का नाम: हरीचरन गृह संख्या : 384 उम्र : 32 लिंग : पुरुष | फोटो उपलब्ध | 275 | SEH4076469 | निर्वाचक का नाम : दुर्गा कोल पति का नाम: टिकू गृह संख्या : 384 उम्र : 28 लिंग : महिला | फोटो उपलब्ध | 276 | SEH4076444 | निर्वाचक का नाम : शिवानी कोल पति का नाम: राजू गृह संख्या : 384 उम्र : 27 लिंग : महिला | फोटो उपलब्ध |
| 277 | SEH3194172 | निर्वाचक का नाम : राजकुमारी पति का नाम: परसू गृह संख्या : 385 उम्र : 34 लिंग : महिला | फोटो उपलब्ध | 278 | KWN1046051 | निर्वाचक का नाम : रामकुमारी पति का नाम: कन्धीलाल गृह संख्या : 386 उम्र : 56 लिंग : महिला | फोटो उपलब्ध | 279 | KWN1047539 | निर्वाचक का नाम : मनप्यारे पिता का नाम: सूरु गृह संख्या : 386 उम्र : 53 लिंग : पुरुष | फोटो उपलब्ध |
| 280 | SEH3936176 | निर्वाचक का नाम : बदा पिता का नाम: सूरु गृह संख्या : 386 उम्र : 50 लिंग : पुरुष | फोटो उपलब्ध | 281 | SEH3936317 | निर्वाचक का नाम : भगुन्ती पति का नाम: मनप्यारे गृह संख्या : 386 उम्र : 50 लिंग : महिला | फोटो उपलब्ध | 282 | SEH3023405 | निर्वाचक का नाम : मीरा पति का नाम: वददा गृह संख्या : 386 उम्र : 48 लिंग : महिला | फोटो उपलब्ध |
| 283 | SEH4111217 | निर्वाचक का नाम : मल्लू पिता का नाम: मैयादीन गृह संख्या : 388 उम्र : 56 लिंग : पुरुष | फोटो उपलब्ध | 284 | SEH3274131 | निर्वाचक का नाम : धर्मराज पिता का नाम: मल्लू गृह संख्या : 388 उम्र : 32 लिंग : पुरुष | फोटो उपलब्ध | 285 | SEH3786647 | निर्वाचक का नाम : शिखा कोल पति का नाम: आशाराम गृह संख्या : 388 उम्र : 32 लिंग : महिला | फोटो उपलब्ध |
| 286 | SEH3786704 | निर्वाचक का नाम : गीता कोल पति का नाम: धर्मराज गृह संख्या : 388 उम्र : 30 लिंग : महिला | फोटो उपलब्ध | 287 | SEH3798337 | निर्वाचक का नाम : आशाराम पिता का नाम: मल्लू गृह संख्या : 388 उम्र : 27 लिंग : पुरुष | फोटो उपलब्ध | 288 | KWN1048172 | निर्वाचक का नाम : भूरीबाई पति का नाम: बबू गृह संख्या : 390 उम्र : 73 लिंग : महिला | फोटो उपलब्ध |
| 289 | KWN1047018 | निर्वाचक का नाम : बड्डे पिता का नाम: बबू गृह संख्या : 390 उम्र : 55 लिंग : पुरुष | फोटो उपलब्ध | 290 | KWN1048081 | निर्वाचक का नाम : बेदू पति का नाम: बड्डे गृह संख्या : 390 उम्र : 53 लिंग : महिला | फोटो उपलब्ध | 291 | KWN1048370 | निर्वाचक का नाम : हल्के पिता का नाम: बबू गृह संख्या : 390 उम्र : 51 लिंग : पुरुष | फोटो उपलब्ध |
| 292 | KWN1048115 | निर्वाचक का नाम : जमना पति का नाम: हल्के गृह संख्या : 390 उम्र : 50 लिंग : महिला | फोटो उपलब्ध | 293 | SEH2775138 | निर्वाचक का नाम : चंद्रपाल पिता का नाम: बबू गृह संख्या : 390 उम्र : 36 लिंग : पुरुष | फोटो उपलब्ध | 294 | SEH3936291 | निर्वाचक का नाम : गेंदरानी पति का नाम: संतू गृह संख्या : 395 उम्र : 57 लिंग : महिला | फोटो उपलब्ध |
| 295 | SEH3273794 | निर्वाचक का नाम : हेमचन्द्र पिता का नाम: संतू गृह संख्या : 395 उम्र : 44 लिंग : पुरुष | फोटो उपलब्ध | 296 | SEH3273802 | निर्वाचक का नाम : रेखा पति का नाम: हेमचन्द्र गृह संख्या : 395 उम्र : 39 लिंग : महिला | फोटो उपलब्ध | 297 | SEH3936325 | निर्वाचक का नाम : रामआसरे पिता का नाम: कलिया गृह संख्या : 396 उम्र : 67 लिंग : पुरुष | फोटो उपलब्ध |
| 298 | SEH3146057 | निर्वाचक का नाम : मनीष पिता का नाम: राजू गृह संख्या : 396 उम्र : 35 लिंग : पुरुष | फोटो उपलब्ध | 299 | SEH3146073 | निर्वाचक का नाम : सुशीला पति का नाम: मनीष गृह संख्या : 396 उम्र : 33 लिंग : महिला | फोटो उपलब्ध | 300 | SEH2775146 | निर्वाचक का नाम : धत्री पिता का नाम: बंशी गृह संख्या : 398 उम्र : 69 लिंग : पुरुष | फोटो उपलब्ध |

| | | | | | |
|---|---------------------------|--|---------------------------|---|---------------------------|
| 301 निर्वाचक का नाम : मूलचंद पिता का नाम: सूर गृह संख्या : 398 उम्र : 35 लिंग : पुरुष | SEH2775153 फोटो उपलब्ध | 302 निर्वाचक का नाम : सुमन पति का नाम: भूरा गृह संख्या : 398क उम्र : 61 लिंग : महिला | SEH3274255 फोटो उपलब्ध | 303 निर्वाचक का नाम : भूरा पिता का नाम: राधाचरन गृह संख्या : 398/क उम्र : 68 लिंग : पुरुष | SEH3936259 फोटो उपलब्ध |
| 304 निर्वाचक का नाम : बाबूलाल चौरसिया पिता का नाम: कालीचरण गृह संख्या : 398ख उम्र : 64 लिंग : पुरुष | KWN1910447 फोटो उपलब्ध | 305 निर्वाचक का नाम : हीरा चौरसिया चौरसिया पति का नाम: बाबू लाल चौरसिया चौरसिया गृह संख्या : 398ख उम्र : 62 लिंग : महिला | KWN1910454 फोटो उपलब्ध | 306 निर्वाचक का नाम : राजोला यादव यादव पति का नाम: बंशी यादव गृह संख्या : 399 उम्र : 81 लिंग : महिला | SEH4495826 फोटो उपलब्ध |
| 307 निर्वाचक का नाम : चंदनसिंह पिता का नाम: वंशी गृह संख्या : 399 उम्र : 49 लिंग : पुरुष | SEH3936242 फोटो उपलब्ध | 308 निर्वाचक का नाम : शकुंतला पति का नाम: चंदनसिंह गृह संख्या : 399 उम्र : 46 लिंग : महिला | KWN1047000 फोटो उपलब्ध | 309 निर्वाचक का नाम : रामकृपाल पिता का नाम: बंशी गृह संख्या : 399 उम्र : 45 लिंग : पुरुष | KWN1048636 फोटो उपलब्ध |
| 310 निर्वाचक का नाम : उमा पति का नाम: रामकृपाल गृह संख्या : 399 उम्र : 43 लिंग : महिला | KWN1046937 फोटो उपलब्ध | 311 निर्वाचक का नाम : अविनाश यादव यादव पिता का नाम: रामकृपाल यादव गृह संख्या : 399 उम्र : 24 लिंग : पुरुष | SEH4465571 फोटो उपलब्ध | 312 निर्वाचक का नाम : सदन यादव यादव पिता का नाम: चंदन सिंह यादव गृह संख्या : 399 उम्र : 24 लिंग : पुरुष | SEH4465795 फोटो उपलब्ध |
| 313 निर्वाचक का नाम : बसन्ता पिता का नाम: नन्हैया गृह संख्या : 403 उम्र : 63 लिंग : पुरुष | SEH3883709 फोटो उपलब्ध | 314 निर्वाचक का नाम : रमेश कुमार पिता का नाम: बसन्ता गृह संख्या : 403 उम्र : 38 लिंग : पुरुष | SEH0055608 फोटो उपलब्ध | 315 निर्वाचक का नाम : अनीता पति का नाम: रमेश गृह संख्या : 403 उम्र : 36 लिंग : महिला | SEH0055616 फोटो उपलब्ध |
| 316 निर्वाचक का नाम : रामबाई प्रजापति पति का नाम: नंदकिशोर प्रजापति गृह संख्या : 403 उम्र : 29 लिंग : महिला | SEH4077111 फोटो उपलब्ध | 317 निर्वाचक का नाम : सुरजन पति का नाम: नन्हैया गृह संख्या : 404 उम्र : 86 लिंग : महिला | SEH3935806 फोटो उपलब्ध | 318 निर्वाचक का नाम : पुन्ना पिता का नाम: नन्हैया गृह संख्या : 404 उम्र : 63 लिंग : पुरुष | KWN1047174 फोटो उपलब्ध |
| 319 निर्वाचक का नाम : राजू पिता का नाम: नन्हैया गृह संख्या : 404 उम्र : 56 लिंग : पुरुष | SEH3936267 फोटो उपलब्ध | 320 निर्वाचक का नाम : आशारानी पति का नाम: राजू गृह संख्या : 404 उम्र : 53 लिंग : महिला | SEH3936341 फोटो उपलब्ध | 321 निर्वाचक का नाम : गीता पति का नाम: पुन्ना प्रजापति गृह संख्या : 404 उम्र : 45 लिंग : महिला | KWN1046580 फोटो उपलब्ध |
| 322 निर्वाचक का नाम : गयाप्रसाद पिता का नाम: नन्हैया गृह संख्या : 404 उम्र : 43 लिंग : पुरुष | KWN1045715 फोटो उपलब्ध | 323 निर्वाचक का नाम : रानी पति का नाम: गयाप्रसाद गृह संख्या : 404 उम्र : 38 लिंग : महिला | SEH3274149 फोटो उपलब्ध | 324 निर्वाचक का नाम : नंदकिशोर पिता का नाम: बसन्ता गृह संख्या : 404 उम्र : 30 लिंग : पुरुष | SEH3274206 फोटो उपलब्ध |
| 325 निर्वाचक का नाम : जामती प्रजापति पति का नाम: अखलेश गृह संख्या : 404 उम्र : 28 लिंग : महिला | SEH4076519 फोटो उपलब्ध | 326 निर्वाचक का नाम : अखिलेश प्रजापति पिता का नाम: राजू गृह संख्या : 404 उम्र : 26 लिंग : पुरुष | SEH4076402 फोटो उपलब्ध | 327 निर्वाचक का नाम : सीता प्रजापति प्रजापति पति का नाम: मनोज प्रजापति गृह संख्या : 404 उम्र : 26 लिंग : महिला | SEH4475869 फोटो उपलब्ध |
| 328 निर्वाचक का नाम : सोनू प्रजापति पिता का नाम: राजू प्रजापति गृह संख्या : 404 उम्र : 25 लिंग : महिला | SEH4469656 फोटो उपलब्ध | 329 निर्वाचक का नाम : अनिल प्रजापति प्रजापति पिता का नाम: राजू प्रजापति गृह संख्या : 404 उम्र : 23 लिंग : पुरुष | SEH4469722 फोटो उपलब्ध | 330 निर्वाचक का नाम : मनोज प्रजापति पिता का नाम: पुन्ना प्रजापति प्रजापति गृह संख्या : 404 उम्र : 21 लिंग : पुरुष | SEH4473484 फोटो उपलब्ध |

| | | | | | | | | | | | |
|-----|------------|--|-------------|-----|------------|--|-------------|-----|------------|---|-------------|
| 331 | SEH3936275 | निर्वाचक का नाम : सुल्ला पिता का नाम: खुमानी गृह संख्या : 405 उम्र : 72 लिंग : पुरुष | फोटो उपलब्ध | 332 | SEH3936424 | निर्वाचक का नाम : कमला पति का नाम: सुल्ला गृह संख्या : 405 उम्र : 63 लिंग : महिला | फोटो उपलब्ध | 333 | SEH3908704 | निर्वाचक का नाम : ठाकुरदीन पिता का नाम: सुल्ला गृह संख्या : 405 उम्र : 50 लिंग : पुरुष | फोटो उपलब्ध |
| 334 | KWN1047844 | निर्वाचक का नाम : संपत अहिरवार पति का नाम: ठाकुरदीन गृह संख्या : 405 उम्र : 47 लिंग : महिला | फोटो उपलब्ध | 335 | KWN1045632 | निर्वाचक का नाम : चतुरेश पिता का नाम: सुल्ला गृह संख्या : 405 उम्र : 41 लिंग : पुरुष | फोटो उपलब्ध | 336 | SEH3325305 | निर्वाचक का नाम : पवन कुमार पिता का नाम: सुल्ला अहिरवार गृह संख्या : 405 उम्र : 33 लिंग : पुरुष | फोटो उपलब्ध |
| 337 | SEH4050381 | निर्वाचक का नाम : अमर चंद अहिरवार पिता का नाम: सुल्ला अहिरवार गृह संख्या : 405 उम्र : 27 लिंग : पुरुष | फोटो उपलब्ध | 338 | SEH3904497 | निर्वाचक का नाम : मुल्ला पिता का नाम: खुमानी गृह संख्या : 406 उम्र : 73 लिंग : पुरुष | फोटो उपलब्ध | 339 | SEH3936408 | निर्वाचक का नाम : श्यामा पति का नाम: मुल्ला गृह संख्या : 406 उम्र : 69 लिंग : महिला | फोटो उपलब्ध |
| 340 | SEH2775187 | निर्वाचक का नाम : अरविन्द पिता का नाम: मुल्ला गृह संख्या : 406 उम्र : 33 लिंग : पुरुष | फोटो उपलब्ध | 341 | SEH3325313 | निर्वाचक का नाम : श्रीराम अहिरवार पिता का नाम: मुल्ला गृह संख्या : 406 उम्र : 31 लिंग : पुरुष | फोटो उपलब्ध | 342 | SEH4412839 | निर्वाचक का नाम : आशा अहिरवार पति का नाम: मनीराम अहिरवार गृह संख्या : 407 उम्र : 57 लिंग : महिला | फोटो उपलब्ध |
| 343 | SEH3936390 | निर्वाचक का नाम : श्रीपत पिता का नाम: जगमोहन गृह संख्या : 407 उम्र : 53 लिंग : पुरुष | फोटो उपलब्ध | 344 | SEH2591469 | निर्वाचक का नाम : सियाराम पिता का नाम: रामाधार गृह संख्या : 407 उम्र : 48 लिंग : पुरुष | फोटो उपलब्ध | 345 | SEH3325321 | निर्वाचक का नाम : मालती अहिरवार पति का नाम: श्रीपत अहिरवार गृह संख्या : 407 उम्र : 45 लिंग : महिला | फोटो उपलब्ध |
| 346 | SEH4412847 | निर्वाचक का नाम : रजनी अहिरवार पति का नाम: रमेश अहिरवार गृह संख्या : 407 उम्र : 39 लिंग : महिला | फोटो उपलब्ध | 347 | SEH3878808 | निर्वाचक का नाम : बच्चूलाल पिता का नाम: हल्काई गृह संख्या : 411 उम्र : 51 लिंग : पुरुष | फोटो उपलब्ध | 348 | SEH4076501 | निर्वाचक का नाम : रबी अहिरवार पिता का नाम: बच्चूलाल गृह संख्या : 411 उम्र : 25 लिंग : पुरुष | फोटो उपलब्ध |
| 349 | SEH0183871 | निर्वाचक का नाम : मानकुवर पति का नाम: भिडवा गृह संख्या : 412 उम्र : 83 लिंग : महिला | फोटो उपलब्ध | 350 | SEH2775203 | निर्वाचक का नाम : ग्यासीलाल पिता का नाम: मिडवा गृह संख्या : 412 उम्र : 37 लिंग : पुरुष | फोटो उपलब्ध | 351 | SEH2775211 | निर्वाचक का नाम : कस्तूरी पति का नाम: ग्यासीलाल गृह संख्या : 412 उम्र : 35 लिंग : महिला | फोटो उपलब्ध |
| 352 | SEH3936598 | निर्वाचक का नाम : पानकुवर पति का नाम: दसिया गृह संख्या : 413 उम्र : 56 लिंग : महिला | फोटो उपलब्ध | 353 | SEH3936382 | निर्वाचक का नाम : सुरेश पिता का नाम: तिजवा गृह संख्या : 413 उम्र : 51 लिंग : पुरुष | फोटो उपलब्ध | 354 | SEH3936333 | निर्वाचक का नाम : कल्ली पति का नाम: सुरेश गृह संख्या : 413 उम्र : 50 लिंग : महिला | फोटो उपलब्ध |
| 355 | SEH2775229 | निर्वाचक का नाम : कालीचरन पिता का नाम: दासिया गृह संख्या : 413 उम्र : 36 लिंग : पुरुष | फोटो उपलब्ध | 356 | SEH2775245 | निर्वाचक का नाम : छोटा पिता का नाम: नन्धू गृह संख्या : 413 उम्र : 34 लिंग : पुरुष | फोटो उपलब्ध | 357 | SEH3698875 | निर्वाचक का नाम : शिवराम पिता का नाम: दासिया गृह संख्या : 413 उम्र : 32 लिंग : पुरुष | फोटो उपलब्ध |
| 358 | SEH3325339 | निर्वाचक का नाम : धुवराम अहिरवार पिता का नाम: सुरेश गृह संख्या : 413 उम्र : 30 लिंग : पुरुष | फोटो उपलब्ध | 359 | SEH3936465 | निर्वाचक का नाम : लक्ष्मीप्रसाद पिता का नाम: सुम्मी गृह संख्या : 414 उम्र : 54 लिंग : पुरुष | फोटो उपलब्ध | 360 | KWN2283984 | निर्वाचक का नाम : फूलारानी पति का नाम: लक्ष्मीप्रसाद गृह संख्या : 414 उम्र : 52 लिंग : महिला | फोटो उपलब्ध |

| | | | | | | | | | | | |
|-----|------------|--|-------------|-----|------------|--|-------------|-----|------------|---|-------------|
| 361 | SEH2775252 | निर्वाचक का नाम : मालती पति का नाम: खेमचन्द गृह संख्या : 414 उम्र : 40 लिंग : महिला | फोटो उपलब्ध | 362 | SEH0055590 | निर्वाचक का नाम : कुलदीप पिता का नाम: लक्ष्मीप्रसाद गृह संख्या : 414 उम्र : 38 लिंग : पुरुष | फोटो उपलब्ध | 363 | SEH2775260 | निर्वाचक का नाम : दिलीप कुमार पिता का नाम: लक्ष्मीप्रसाद गृह संख्या : 414 उम्र : 34 लिंग : पुरुष | फोटो उपलब्ध |
| 364 | KWN1046861 | निर्वाचक का नाम : कल्ली पति का नाम: रजवा गृह संख्या : 415 उम्र : 50 लिंग : महिला | फोटो उपलब्ध | 365 | SEH4617189 | निर्वाचक का नाम : रजवा अहिरवार पिता का नाम: मैयादीन अहिरवार गृह संख्या : 415 उम्र : 48 लिंग : पुरुष | फोटो उपलब्ध | 366 | KWN1046911 | निर्वाचक का नाम : मुन्नी पिता का नाम: मडयादीन गृह संख्या : 415 उम्र : 47 लिंग : पुरुष | फोटो उपलब्ध |
| 367 | KWN1046903 | निर्वाचक का नाम : विमला पति का नाम: मुन्नी गृह संख्या : 415 उम्र : 44 लिंग : महिला | फोटो उपलब्ध | 368 | KWN1045624 | निर्वाचक का नाम : पप्पू पिता का नाम: टुटियां गृह संख्या : 415 उम्र : 43 लिंग : पुरुष | फोटो उपलब्ध | 369 | SEH2775278 | निर्वाचक का नाम : पूजा पति का नाम: पप्पू गृह संख्या : 415 उम्र : 34 लिंग : महिला | फोटो उपलब्ध |
| 370 | SEH3798360 | निर्वाचक का नाम : तेजराम अहिरवार पिता का नाम: रजवा अहिरवार गृह संख्या : 415 उम्र : 28 लिंग : पुरुष | फोटो उपलब्ध | 371 | SEH4401998 | निर्वाचक का नाम : संतराम अहिरवार पिता का नाम: रजवा अहिरवार गृह संख्या : 415 उम्र : 20 लिंग : पुरुष | फोटो उपलब्ध | 372 | SEH3936374 | निर्वाचक का नाम : पारवती पति का नाम: रामकुमार गृह संख्या : 417 उम्र : 76 लिंग : महिला | फोटो उपलब्ध |
| 373 | SEH0184549 | निर्वाचक का नाम : प्रभू पिता का नाम: मुलुवा गृह संख्या : 417 उम्र : 73 लिंग : पुरुष | फोटो उपलब्ध | 374 | SEH3936440 | निर्वाचक का नाम : रतन पति का नाम: प्रभू गृह संख्या : 417 उम्र : 70 लिंग : महिला | फोटो उपलब्ध | 375 | SEH3904844 | निर्वाचक का नाम : रामसेवक पिता का नाम: मुलुवा गृह संख्या : 417 उम्र : 67 लिंग : पुरुष | फोटो उपलब्ध |
| 376 | SEH2707347 | निर्वाचक का नाम : सावित्री पति का नाम: रामसेवक गृह संख्या : 417 उम्र : 62 लिंग : महिला | फोटो उपलब्ध | 377 | SEH3904729 | निर्वाचक का नाम : राजाराम पिता का नाम: मुलुवा गृह संख्या : 417 उम्र : 61 लिंग : पुरुष | फोटो उपलब्ध | 378 | SEH3936366 | निर्वाचक का नाम : सियाप्यारी पति का नाम: राजाराम गृह संख्या : 417 उम्र : 54 लिंग : महिला | फोटो उपलब्ध |
| 379 | SEH3936473 | निर्वाचक का नाम : राजेन्द्र पिता का नाम: रामकुमार गृह संख्या : 417 उम्र : 53 लिंग : पुरुष | फोटो उपलब्ध | 380 | SEH3936432 | निर्वाचक का नाम : बाबूराम पिता का नाम: प्रभू गृह संख्या : 417 उम्र : 50 लिंग : पुरुष | फोटो उपलब्ध | 381 | KWN1047133 | निर्वाचक का नाम : सुशीला पति का नाम: बाबूराम गृह संख्या : 417 उम्र : 47 लिंग : महिला | फोटो उपलब्ध |
| 382 | KWN2283943 | निर्वाचक का नाम : उत्तम पिता का नाम: प्रभुदयाल गृह संख्या : 417 उम्र : 42 लिंग : पुरुष | फोटो उपलब्ध | 383 | SEH2542223 | निर्वाचक का नाम : संदीप पिता का नाम: राजाराम गृह संख्या : 417 उम्र : 35 लिंग : पुरुष | फोटो उपलब्ध | 384 | SEH2775286 | निर्वाचक का नाम : सुशीला पति का नाम: जीतेन्द्र गृह संख्या : 417 उम्र : 35 लिंग : महिला | फोटो उपलब्ध |
| 385 | SEH2775294 | निर्वाचक का नाम : जीतेन्द्र पिता का नाम: हल्के गृह संख्या : 417 उम्र : 34 लिंग : पुरुष | फोटो उपलब्ध | 386 | SEH2775302 | निर्वाचक का नाम : भूरा पिता का नाम: हल्के गृह संख्या : 417 उम्र : 33 लिंग : पुरुष | फोटो उपलब्ध | 387 | SEH3786688 | निर्वाचक का नाम : राजकुमारी अहिरवार पति का नाम: भूरा अहिरवार गृह संख्या : 417 उम्र : 31 लिंग : महिला | फोटो उपलब्ध |
| 388 | SEH4412813 | निर्वाचक का नाम : लक्ष्मी अहिरवार पति का नाम: संदीप अहिरवार गृह संख्या : 417 उम्र : 28 लिंग : महिला | फोटो उपलब्ध | 389 | SEH4411500 | निर्वाचक का नाम : मनोज अहिरवार पिता का नाम: बाबूराम अहिरवार गृह संख्या : 417 उम्र : 22 लिंग : पुरुष | फोटो उपलब्ध | 390 | KWN1622604 | निर्वाचक का नाम : शकुन्तला पति का नाम: रामस्वरूप अहिरवार गृह संख्या : 418 उम्र : 61 लिंग : महिला | फोटो उपलब्ध |

| | | | | | | | | | | | |
|-----|------------|---|-------------|-----|------------|--|-------------|-----|------------|--|-------------|
| 391 | KWN1045798 | निर्वाचक का नाम : सरमन पति का नाम: कल्लू गृह संख्या : 418 उम्र : 47 लिंग : महिला | फोटो उपलब्ध | 392 | SEH0184556 | निर्वाचक का नाम : मंगल पिता का नाम: रामस्वरुप गृह संख्या : 418 उम्र : 44 लिंग : पुरुष | फोटो उपलब्ध | 393 | SEH4411229 | निर्वाचक का नाम : परवीन अहिरवार पति का नाम: कल्लू अहिरवार गृह संख्या : 418 उम्र : 21 लिंग : पुरुष | फोटो उपलब्ध |
| 394 | SEH4493177 | निर्वाचक का नाम : शोभा रानी अहिरवार पति का नाम: महेश्वरी डीन अहिरवार गृह संख्या : 420 उम्र : 65 लिंग : महिला | फोटो उपलब्ध | 395 | SEH3936614 | निर्वाचक का नाम : श्यामलाल पिता का नाम: सतैयां गृह संख्या : 421 उम्र : 71 लिंग : पुरुष | फोटो उपलब्ध | 396 | SEH3936580 | निर्वाचक का नाम : मझलीबहू पति का नाम: श्यामलाल गृह संख्या : 421 उम्र : 69 लिंग : महिला | फोटो उपलब्ध |
| 397 | SEH3936606 | निर्वाचक का नाम : चुत्रीलाल पिता का नाम: सतैयां गृह संख्या : 421 उम्र : 53 लिंग : पुरुष | फोटो उपलब्ध | 398 | SEH4339412 | निर्वाचक का नाम : अजय कुमार अहिरवार पिता का नाम: श्यामलाल अहिरवार गृह संख्या : 421 उम्र : 21 लिंग : पुरुष | फोटो उपलब्ध | 399 | KWN0029116 | निर्वाचक का नाम : मुन्ना पिता का नाम: सतैया गृह संख्या : 422 उम्र : 64 लिंग : पुरुष | फोटो उपलब्ध |
| 400 | KWN1046291 | निर्वाचक का नाम : कालीचरन पिता का नाम: मुन्ना गृह संख्या : 422 उम्र : 43 लिंग : पुरुष | फोटो उपलब्ध | 401 | KWN1047893 | निर्वाचक का नाम : राजकुमारी पति का नाम: कालीचरन गृह संख्या : 422 उम्र : 42 लिंग : महिला | फोटो उपलब्ध | 402 | SEH3936531 | निर्वाचक का नाम : मुलिया पति का नाम: छोटा गृह संख्या : 423 उम्र : 79 लिंग : महिला | फोटो उपलब्ध |
| 403 | SEH3936572 | निर्वाचक का नाम : धरमराज पिता का नाम: छोटा गृह संख्या : 423 उम्र : 50 लिंग : पुरुष | फोटो उपलब्ध | 404 | SEH3936556 | निर्वाचक का नाम : केलाशवती पति का नाम: धरमराज गृह संख्या : 423 उम्र : 49 लिंग : महिला | फोटो उपलब्ध | 405 | SEH3711207 | निर्वाचक का नाम : विजय पिता का नाम: धर्मराज गृह संख्या : 423 उम्र : 26 लिंग : पुरुष | फोटो उपलब्ध |
| 406 | SEH4258497 | निर्वाचक का नाम : अजय अहिरवार पिता का नाम: धर्मराज अहिरवार गृह संख्या : 423 वार्ड नंबर 15 उम्र : 24 लिंग : पुरुष | फोटो उपलब्ध | 407 | SEH3904745 | निर्वाचक का नाम : कडोरा पिता का नाम: सरिया गृह संख्या : 425 उम्र : 69 लिंग : पुरुष | फोटो उपलब्ध | 408 | KWN1782580 | निर्वाचक का नाम : जगजीवन पिता का नाम: कडोरा गृह संख्या : 425 उम्र : 46 लिंग : पुरुष | फोटो उपलब्ध |
| 409 | SEH0184564 | निर्वाचक का नाम : सुनीता पति का नाम: जगजीवन गृह संख्या : 425 उम्र : 44 लिंग : महिला | फोटो उपलब्ध | 410 | SEH2775310 | निर्वाचक का नाम : दयाराम पिता का नाम: लक्ष्मीप्रसाद गृह संख्या : 425 उम्र : 35 लिंग : पुरुष | फोटो उपलब्ध | 411 | SEH4452181 | निर्वाचक का नाम : रानी अहिरवार पति का नाम: दयाराम अहिरवार गृह संख्या : 425 उम्र : 30 लिंग : महिला | फोटो उपलब्ध |
| 412 | KWN1048313 | निर्वाचक का नाम : कल्लू पिता का नाम: सुकला गृह संख्या : 426 उम्र : 55 लिंग : पुरुष | फोटो उपलब्ध | 413 | KWN1622596 | निर्वाचक का नाम : भानुवती पति का नाम: कल्लू गृह संख्या : 426 उम्र : 53 लिंग : महिला | फोटो उपलब्ध | 414 | SEH2775328 | निर्वाचक का नाम : सुनील पिता का नाम: कल्लू गृह संख्या : 426 उम्र : 34 लिंग : पुरुष | फोटो उपलब्ध |
| 415 | SEH3146040 | निर्वाचक का नाम : सुरेन्द्र मोहन पिता का नाम: महाप्रसाद गृह संख्या : 426 उम्र : 34 लिंग : पुरुष | फोटो उपलब्ध | 416 | SEH3786084 | निर्वाचक का नाम : संजय चौरसिया पिता का नाम: घनश्याम चौरसिया गृह संख्या : 426 उम्र : 34 लिंग : पुरुष | फोटो उपलब्ध | 417 | SEH3146008 | निर्वाचक का नाम : बीरेन्द्र मोहन पिता का नाम: महाप्रसाद गृह संख्या : 426 उम्र : 33 लिंग : पुरुष | फोटो उपलब्ध |
| 418 | SEH4073672 | निर्वाचक का नाम : वंदना अहिरवार पति का नाम: सुनील अहिरवार गृह संख्या : 426 उम्र : 26 लिंग : महिला | फोटो उपलब्ध | 419 | SEH4609517 | निर्वाचक का नाम : शोभा देवी अहिरवार पिता का नाम: कल्लू अहिरवार गृह संख्या : 426 उम्र : 26 लिंग : महिला | फोटो उपलब्ध | 420 | SEH2707354 | निर्वाचक का नाम : हीराबाई पति का नाम: नथुवा गृह संख्या : 427 उम्र : 54 लिंग : महिला | फोटो उपलब्ध |

| | | | | | | | | | | | |
|-----|------------|--|-------------|-----|------------|---|-------------|-----|------------|--|-------------|
| 421 | SEH4565800 | निर्वाचक का नाम : नाथुराम अहिरवार पिता का नाम: बनमाली अहिरवार गृह संख्या : 427 उम्र : 53 लिंग : पुरुष | फोटो उपलब्ध | 422 | SEH2591493 | निर्वाचक का नाम : मोहन पिता का नाम: बनमाली गृह संख्या : 427 उम्र : 50 लिंग : पुरुष | फोटो उपलब्ध | 423 | KWN1045871 | निर्वाचक का नाम : मीनाकुमारी पति का नाम: मोहनलाल गृह संख्या : 427 उम्र : 49 लिंग : महिला | फोटो उपलब्ध |
| 424 | SEH3023777 | निर्वाचक का नाम : पुष्पेन्द्र पिता का नाम: नाथुराम गृह संख्या : 427 उम्र : 31 लिंग : पुरुष | फोटो उपलब्ध | 425 | SEH3699055 | निर्वाचक का नाम : रोहेन्द्र पिता का नाम: नथुराम गृह संख्या : 427 उम्र : 27 लिंग : पुरुष | फोटो उपलब्ध | 426 | SEH3698453 | निर्वाचक का नाम : गूढडोदेवी पति का नाम: पुष्पेन्द्र गृह संख्या : 427 उम्र : 27 लिंग : महिला | फोटो उपलब्ध |
| 427 | SEH3786142 | निर्वाचक का नाम : अंजना अहिरवार पिता का नाम: मोहनलाल अहिरवार गृह संख्या : 427 उम्र : 25 लिंग : महिला | फोटो उपलब्ध | 428 | SEH4525929 | निर्वाचक का नाम : सपना देवी अहिरवार पति का नाम: रोहेन्द्र अहिरवार गृह संख्या : 427 उम्र : 23 लिंग : महिला | फोटो उपलब्ध | 429 | SEH4494605 | निर्वाचक का नाम : बंदना अहिरवार अहिरवार पिता का नाम: मोहन लाल अहिरवार अहिरवार गृह संख्या : 427 उम्र : 20 लिंग : महिला | फोटो उपलब्ध |
| 430 | KWN2283851 | निर्वाचक का नाम : दीनदयाल पिता का नाम: रजवा गृह संख्या : 428 उम्र : 73 लिंग : पुरुष | फोटो उपलब्ध | 431 | SEH3936622 | निर्वाचक का नाम : नारायण पिता का नाम: रजवा गृह संख्या : 428 उम्र : 70 लिंग : पुरुष | फोटो उपलब्ध | 432 | SEH0183954 | निर्वाचक का नाम : मीरा पति का नाम: दीनदयाल गृह संख्या : 428 उम्र : 69 लिंग : महिला | फोटो उपलब्ध |
| 433 | KWN1048685 | निर्वाचक का नाम : महेशकुमार पिता का नाम: दीनदयाल गृह संख्या : 428 उम्र : 47 लिंग : पुरुष | फोटो उपलब्ध | 434 | KWN1046721 | निर्वाचक का नाम : सूरजपाल पिता का नाम: नारायण गृह संख्या : 428 उम्र : 45 लिंग : पुरुष | फोटो उपलब्ध | 435 | SEH2707362 | निर्वाचक का नाम : राकेश पिता का नाम: दीनदयाल गृह संख्या : 428 उम्र : 43 लिंग : पुरुष | फोटो उपलब्ध |
| 436 | KWN1045939 | निर्वाचक का नाम : आशा पति का नाम: सूरजपाल गृह संख्या : 428 उम्र : 43 लिंग : महिला | फोटो उपलब्ध | 437 | SEH4497137 | निर्वाचक का नाम : करण अहिरवार अहिरवार पिता का नाम: नारायण अहिरवार गृह संख्या : 428 उम्र : 37 लिंग : पुरुष | फोटो उपलब्ध | 438 | SEH2775351 | निर्वाचक का नाम : शिवकली पति का नाम: राकेश गृह संख्या : 428 उम्र : 36 लिंग : महिला | फोटो उपलब्ध |
| 439 | SEH4496790 | निर्वाचक का नाम : रामदेवी अहिरवार अहिरवार पति का नाम: करण अहिरवार अहिरवार गृह संख्या : 428 उम्र : 34 लिंग : महिला | फोटो उपलब्ध | 440 | SEH4497400 | निर्वाचक का नाम : दीपेन्द्र अहिरवार अहिरवार पिता का नाम: सूरजपाल अहिरवार अहिरवार गृह संख्या : 428 उम्र : 21 लिंग : पुरुष | फोटो उपलब्ध | 441 | SEH3936762 | निर्वाचक का नाम : सूर पिता का नाम: मंगी गृह संख्या : 430 उम्र : 59 लिंग : पुरुष | फोटो उपलब्ध |
| 442 | SEH4566832 | निर्वाचक का नाम : पुष्पा अहिरवार पिता का नाम: मोतीलाल अहिरवार गृह संख्या : 430 उम्र : 33 लिंग : महिला | फोटो उपलब्ध | 443 | SEH3023801 | निर्वाचक का नाम : राजेश पिता का नाम: गोरे लाल गृह संख्या : 431 उम्र : 34 लिंग : पुरुष | फोटो उपलब्ध | 444 | SEH2775369 | निर्वाचक का नाम : कुसुम पति का नाम: गोरेलाल गृह संख्या : 431 उम्र : 34 लिंग : महिला | फोटो उपलब्ध |
| 445 | SEH3023785 | निर्वाचक का नाम : मन्जू पति का नाम: राजू गृह संख्या : 431 उम्र : 33 लिंग : महिला | फोटो उपलब्ध | 446 | SEH3325347 | निर्वाचक का नाम : शोभना पति का नाम: राजेश गृह संख्या : 431 उम्र : 32 लिंग : महिला | फोटो उपलब्ध | 447 | SEH3785896 | निर्वाचक का नाम : रिंकी अहिरवार पिता का नाम: गोरेलाल अहिरवार गृह संख्या : 431 उम्र : 27 लिंग : महिला | फोटो उपलब्ध |
| 448 | SEH4669412 | निर्वाचक का नाम : सोनू अहिरवार पिता का नाम: काशी प्रसाद अहिरवार गृह संख्या : 431 उम्र : 24 लिंग : पुरुष | फोटो उपलब्ध | 449 | SEH2542249 | निर्वाचक का नाम : राजू पिता का नाम: बददा गृह संख्या : 431क उम्र : 36 लिंग : पुरुष | फोटो उपलब्ध | 450 | SEH3786290 | निर्वाचक का नाम : काशीप्रसाद अहिरवार पिता का नाम: बड़ा अहिरवार गृह संख्या : 431क उम्र : 42 लिंग : पुरुष | फोटो उपलब्ध |

| | | | | | |
|---|---------------------------|---|---------------------------|--|---------------------------|
| 451 निर्वाचक का नाम : बदा पिता का नाम: गदुवा गृह संख्या : 431/क उम्र : 63 लिंग : पुरुष | SEH0184572 फोटो उपलब्ध | 452 निर्वाचक का नाम : शान्ति पति का नाम: बदा गृह संख्या : 431/क उम्र : 60 लिंग : महिला | SEH3936630 फोटो उपलब्ध | 453 निर्वाचक का नाम : गोरेलाल पिता का नाम: गदुवा गृह संख्या : 431/क उम्र : 59 लिंग : पुरुष | KWN1048198 फोटो उपलब्ध |
| 454 निर्वाचक का नाम : पानकुवर पति का नाम: गोरेलाल गृह संख्या : 431/क उम्र : 57 लिंग : महिला | SEH0183962 फोटो उपलब्ध | 455 निर्वाचक का नाम : चंदवती पति का नाम: काशी प्र गृह संख्या : 431/क उम्र : 45 लिंग : महिला | KWN1046366 फोटो उपलब्ध | 456 निर्वाचक का नाम : कोमेश अहिरवार पिता का नाम: गोरेलाल अहिरवार गृह संख्या : 431/क उम्र : 24 लिंग : पुरुष | SEH4525994 फोटो उपलब्ध |
| 457 निर्वाचक का नाम : मुलिया पति का नाम: जगताराम गृह संख्या : 432 उम्र : 42 लिंग : महिला | SEH2774859 फोटो उपलब्ध | 458 निर्वाचक का नाम : जगताराम पिता का नाम: लखन गृह संख्या : 432 उम्र : 42 लिंग : पुरुष | KWN1045640 फोटो उपलब्ध | 459 निर्वाचक का नाम : रामेश्वर पिता का नाम: रजुवा गृह संख्या : 437 उम्र : 57 लिंग : पुरुष | SEH3936663 फोटो उपलब्ध |
| 460 निर्वाचक का नाम : रूपरानी पति का नाम: रामेश्वर गृह संख्या : 437 उम्र : 54 लिंग : महिला | SEH2774867 फोटो उपलब्ध | 461 निर्वाचक का नाम : दीपक पिता का नाम: रामेश्वर गृह संख्या : 437 उम्र : 37 लिंग : पुरुष | SEH2930535 फोटो उपलब्ध | 462 निर्वाचक का नाम : संदीप कुमार पिता का नाम: रामेश्वर गृह संख्या : 437 उम्र : 34 लिंग : पुरुष | SEH2775377 फोटो उपलब्ध |
| 463 निर्वाचक का नाम : आशा पति का नाम: दीपक गृह संख्या : 437 उम्र : 34 लिंग : महिला | SEH2930543 फोटो उपलब्ध | 464 निर्वाचक का नाम : मनीता अहिरवार पति का नाम: संदीप अहिरवार गृह संख्या : 437 वाई नंबर 15 उम्र : 24 लिंग : महिला | SEH4260840 फोटो उपलब्ध | 465 निर्वाचक का नाम : टट्टा अहिरवार पिता का नाम: भउवा अहिरवार गृह संख्या : 438 उम्र : 68 लिंग : पुरुष | SEH4609343 फोटो उपलब्ध |
| 466 निर्वाचक का नाम : मल्हू अहिरवार पिता का नाम: नल्हू गृह संख्या : 438 उम्र : 36 लिंग : पुरुष | SEH2775385 फोटो उपलब्ध | 467 निर्वाचक का नाम : प्यारी पति का नाम: मल्हू गृह संख्या : 438 उम्र : 33 लिंग : महिला | SEH3023728 फोटो उपलब्ध | 468 निर्वाचक का नाम : हरी पिता का नाम: नल्हू गृह संख्या : 438 उम्र : 32 लिंग : पुरुष | SEH2775393 फोटो उपलब्ध |
| 469 निर्वाचक का नाम : सुधादेवी पति का नाम: टुडा गृह संख्या : 439 उम्र : 36 लिंग : महिला | SEH2775401 फोटो उपलब्ध | 470 निर्वाचक का नाम : महेश्वरीदीन पिता का नाम: सुकला गृह संख्या : 440 उम्र : 64 लिंग : पुरुष | SEH3936747 फोटो उपलब्ध | 471 निर्वाचक का नाम : राजू पिता का नाम: महेश्वरीदीन गृह संख्या : 440 उम्र : 42 लिंग : पुरुष | KWN1046473 फोटो उपलब्ध |
| 472 निर्वाचक का नाम : राजकुमारी पति का नाम: राजू गृह संख्या : 440 उम्र : 41 लिंग : महिला | KWN1045863 फोटो उपलब्ध | 473 निर्वाचक का नाम : विजय अहिरवार अहिरवार पिता का नाम: महेश्वरीदीन अहिरवार गृह संख्या : 440 उम्र : 29 लिंग : पुरुष | SEH4473807 फोटो उपलब्ध | 474 निर्वाचक का नाम : प्रेम अहिरवार अहिरवार पति का नाम: विजय अहिरवार अहिरवार गृह संख्या : 440 उम्र : 26 लिंग : महिला | SEH4473567 फोटो उपलब्ध |
| 475 निर्वाचक का नाम : छकोडी अहिरवार पिता का नाम: चरनसाह अहिरवार गृह संख्या : 442 उम्र : 53 लिंग : पुरुष | SEH4617338 फोटो उपलब्ध | 476 निर्वाचक का नाम : सुरेश पिता का नाम: चरनसाह गृह संख्या : 442 उम्र : 50 लिंग : पुरुष | SEH2774875 फोटो उपलब्ध | 477 निर्वाचक का नाम : अखलेश पिता का नाम: छकोडी गृह संख्या : 442 उम्र : 37 लिंग : पुरुष | SEH3274214 फोटो उपलब्ध |
| 478 निर्वाचक का नाम : मंगल अहिरवार पिता का नाम: छिकोडी अहिरवार गृह संख्या : 442 उम्र : 25 लिंग : पुरुष | SEH4255725 फोटो उपलब्ध | 479 निर्वाचक का नाम : ब्रजेश पिता का नाम: कल्लू गृह संख्या : 443 उम्र : 36 लिंग : पुरुष | SEH2542256 फोटो उपलब्ध | 480 निर्वाचक का नाम : भारती यादव यादव पति का नाम: ब्रजेश यादव गृह संख्या : 443 उम्र : 25 लिंग : महिला | SEH4498044 फोटो उपलब्ध |

| | | | | | | | | | | | |
|-----|------------|---|-------------|-----|------------|---|-------------|-----|------------|---|-------------|
| 481 | SEH0184028 | निर्वाचक का नाम : गोमती पति का नाम: परमा गृह संख्या : 446 उम्र : 62 लिंग : महिला | फोटो उपलब्ध | 482 | KWN1910462 | निर्वाचक का नाम : सोहन लाल पिता का नाम: परमा गृह संख्या : 446 उम्र : 37 लिंग : पुरुष | फोटो उपलब्ध | 483 | SEH2930576 | निर्वाचक का नाम : सुनील पिता का नाम: परमा गृह संख्या : 446 उम्र : 36 लिंग : पुरुष | फोटो उपलब्ध |
| 484 | SEH2930527 | निर्वाचक का नाम : रेखा पति का नाम: सोहनलाल गृह संख्या : 446 उम्र : 36 लिंग : महिला | फोटो उपलब्ध | 485 | SEH4076527 | निर्वाचक का नाम : रामशरण अहिरवार पिता का नाम: परम गृह संख्या : 446 उम्र : 29 लिंग : पुरुष | फोटो उपलब्ध | 486 | SEH4076535 | निर्वाचक का नाम : बलराम अहिरवार पिता का नाम: परमा गृह संख्या : 446 उम्र : 26 लिंग : पुरुष | फोटो उपलब्ध |
| 487 | SEH4469201 | निर्वाचक का नाम : प्रसन्न कुमार अहिरवार अहिरवार पिता का नाम: परम लाल अहिरवार गृह संख्या : 446 उम्र : 20 लिंग : पुरुष | फोटो उपलब्ध | 488 | SEH3936838 | निर्वाचक का नाम : धनपतिया पति का नाम: ग्यासी गृह संख्या : 447 उम्र : 70 लिंग : महिला | फोटो उपलब्ध | 489 | KWN1046788 | निर्वाचक का नाम : रामपाल पिता का नाम: ग्यासी गृह संख्या : 447 उम्र : 48 लिंग : पुरुष | फोटो उपलब्ध |
| 490 | KWN1046770 | निर्वाचक का नाम : केशर पति का नाम: रामपाल गृह संख्या : 447 उम्र : 47 लिंग : महिला | फोटो उपलब्ध | 491 | SEH3023793 | निर्वाचक का नाम : शोभा राम पिता का नाम: ग्यासी गृह संख्या : 447 उम्र : 34 लिंग : पुरुष | फोटो उपलब्ध | 492 | SEH3023736 | निर्वाचक का नाम : उषा पति का नाम: शोभा राम गृह संख्या : 447 उम्र : 33 लिंग : महिला | फोटो उपलब्ध |
| 493 | SEH3936820 | निर्वाचक का नाम : मन्नु पिता का नाम: किशोरी गृह संख्या : 448 उम्र : 74 लिंग : पुरुष | फोटो उपलब्ध | 494 | SEH3936861 | निर्वाचक का नाम : सूरजपाल पिता का नाम: किशोरी गृह संख्या : 448 उम्र : 52 लिंग : पुरुष | फोटो उपलब्ध | 495 | SEH3936697 | निर्वाचक का नाम : कला पति का नाम: सूरजपाल गृह संख्या : 448 उम्र : 51 लिंग : महिला | फोटो उपलब्ध |
| 496 | SEH3023686 | निर्वाचक का नाम : खूबचन्द्र पिता का नाम: किशोरी लाल गृह संख्या : 448 उम्र : 49 लिंग : पुरुष | फोटो उपलब्ध | 497 | SEH3023827 | निर्वाचक का नाम : सियाप्यारी पति का नाम: खूबचन्द्र गृह संख्या : 448 उम्र : 48 लिंग : महिला | फोटो उपलब्ध | 498 | KWN1045749 | निर्वाचक का नाम : मुकेश पिता का नाम: किशोरी गृह संख्या : 448 उम्र : 41 लिंग : पुरुष | फोटो उपलब्ध |
| 499 | SEH3023447 | निर्वाचक का नाम : मनीषा पति का नाम: मुकेश गृह संख्या : 448 उम्र : 37 लिंग : महिला | फोटो उपलब्ध | 500 | SEH4567384 | निर्वाचक का नाम : पार्वती अहिरवार पति का नाम: अनिल अहिरवार गृह संख्या : 448 उम्र : 26 लिंग : महिला | फोटो उपलब्ध | 501 | SEH3936796 | निर्वाचक का नाम : नत्थू पिता का नाम: भोला गृह संख्या : 449 उम्र : 71 लिंग : पुरुष | फोटो उपलब्ध |
| 502 | SEH3936689 | निर्वाचक का नाम : हरकुल पति का नाम: नत्थू गृह संख्या : 449 उम्र : 66 लिंग : महिला | फोटो उपलब्ध | 503 | SEH3936812 | निर्वाचक का नाम : भगवानदास पिता का नाम: नत्थू गृह संख्या : 449 उम्र : 50 लिंग : पुरुष | फोटो उपलब्ध | 504 | SEH4525879 | निर्वाचक का नाम : सुषमा अहिरवार पति का नाम: भगवानदास अहिरवार गृह संख्या : 449 उम्र : 24 लिंग : महिला | फोटो उपलब्ध |
| 505 | SEH3936671 | निर्वाचक का नाम : पंखीया पिता का नाम: झगडुवा गृह संख्या : 450 उम्र : 75 लिंग : पुरुष | फोटो उपलब्ध | 506 | SEH3887783 | निर्वाचक का नाम : कल्ली पति का नाम: पंखीया गृह संख्या : 450 उम्र : 71 लिंग : महिला | फोटो उपलब्ध | 507 | SEH2707388 | निर्वाचक का नाम : हरीचरन पिता का नाम: लक्ष्मी प्र गृह संख्या : 450 उम्र : 50 लिंग : पुरुष | फोटो उपलब्ध |
| 508 | SEH4474367 | निर्वाचक का नाम : सुखिया अहिरवार पति का नाम: हरिचरण अहिरवार गृह संख्या : 450 उम्र : 50 लिंग : महिला | फोटो उपलब्ध | 509 | SEH2775427 | निर्वाचक का नाम : वीरेन्द्र पिता का नाम: पंखीलाल गृह संख्या : 450 उम्र : 39 लिंग : पुरुष | फोटो उपलब्ध | 510 | SEH2775435 | निर्वाचक का नाम : अरविन्द पिता का नाम: पंखीलाल गृह संख्या : 450 उम्र : 36 लिंग : पुरुष | फोटो उपलब्ध |

| | | | | | | | | | | | |
|-----|------------|--|-------------|-----|------------|--|-------------|-----|------------|---|-------------|
| 511 | SEH2775443 | निर्वाचक का नाम : भूरीबाई पति का नाम: वीरेन्द्र गृह संख्या : 450 उम्र : 35 लिंग : महिला | फोटो उपलब्ध | 512 | SEH4477006 | निर्वाचक का नाम : विद्या अहिरवार अहिरवार पति का नाम: अरविंद अहिरवार अहिरवार गृह संख्या : 450 उम्र : 31 लिंग : महिला | फोटो उपलब्ध | 513 | SEH0184051 | निर्वाचक का नाम : मुन्नीलाल पिता का नाम: गयादीन गृह संख्या : 452 उम्र : 66 लिंग : पुरुष | फोटो उपलब्ध |
| 514 | SEH0184069 | निर्वाचक का नाम : देवीदीन पिता का नाम: गयादीन गृह संख्या : 452 उम्र : 64 लिंग : पुरुष | फोटो उपलब्ध | 515 | SEH0184077 | निर्वाचक का नाम : रामसखी पति का नाम: देवीदीन गृह संख्या : 452 उम्र : 61 लिंग : महिला | फोटो उपलब्ध | 516 | SEH0184085 | निर्वाचक का नाम : रामकुवर पति का नाम: मुन्नीलाल गृह संख्या : 452 उम्र : 61 लिंग : महिला | फोटो उपलब्ध |
| 517 | SEH0184093 | निर्वाचक का नाम : लखन पिता का नाम: गयादीन गृह संख्या : 452 उम्र : 60 लिंग : पुरुष | फोटो उपलब्ध | 518 | SEH0184101 | निर्वाचक का नाम : नर्मदाबाई पति का नाम: लखन गृह संख्या : 452 उम्र : 57 लिंग : महिला | फोटो उपलब्ध | 519 | SEH2707396 | निर्वाचक का नाम : श्रीकिशन पिता का नाम: गयादीन गृह संख्या : 452 उम्र : 56 लिंग : पुरुष | फोटो उपलब्ध |
| 520 | KWN1813120 | निर्वाचक का नाम : अनीतादेवी पति का नाम: श्रीकिशन गृह संख्या : 452 उम्र : 41 लिंग : महिला | फोटो उपलब्ध | 521 | SEH3023694 | निर्वाचक का नाम : रामदेवी पति का नाम: रामस्वरूप गृह संख्या : 452 उम्र : 35 लिंग : महिला | फोटो उपलब्ध | 522 | SEH4250882 | निर्वाचक का नाम : अंकुर अनुरागी पिता का नाम: देवीदीन अनुरागी गृह संख्या : 452 उम्र : 24 लिंग : पुरुष | फोटो उपलब्ध |
| 523 | SEH4498630 | निर्वाचक का नाम : निर्दोष अनुरागी पिता का नाम: लखन अनुरागी गृह संख्या : 452 उम्र : 20 लिंग : पुरुष | फोटो उपलब्ध | 524 | KWN1046002 | निर्वाचक का नाम : हक्कू पिता का नाम: जंगी गृह संख्या : 454 उम्र : 87 लिंग : पुरुष | फोटो उपलब्ध | 525 | KWN1046747 | निर्वाचक का नाम : चिन्नी पति का नाम: हक्कू गृह संख्या : 454 उम्र : 83 लिंग : महिला | फोटो उपलब्ध |
| 526 | SEH2591519 | निर्वाचक का नाम : सलीम पिता का नाम: हक्कू गृह संख्या : 454 उम्र : 50 लिंग : पुरुष | फोटो उपलब्ध | 527 | SEH2542280 | निर्वाचक का नाम : बफाली पिता का नाम: हक्कू गृह संख्या : 454 उम्र : 42 लिंग : पुरुष | फोटो उपलब्ध | 528 | SEH2542272 | निर्वाचक का नाम : सालिया पति का नाम: बफाली गृह संख्या : 454 उम्र : 37 लिंग : महिला | फोटो उपलब्ध |
| 529 | SEH3023702 | निर्वाचक का नाम : अकरम खान पिता का नाम: हल्कू गृह संख्या : 454 उम्र : 32 लिंग : पुरुष | फोटो उपलब्ध | 530 | KWN1047349 | निर्वाचक का नाम : सुकरता पिता का नाम: हल्काई अहिरवार गृह संख्या : 455 उम्र : 59 लिंग : पुरुष | फोटो उपलब्ध | 531 | KWN1047950 | निर्वाचक का नाम : चिजी अहिरवार पति का नाम: सुकरता गृह संख्या : 455 उम्र : 48 लिंग : महिला | फोटो उपलब्ध |
| 532 | SEH4494373 | निर्वाचक का नाम : उषारानी प्रजापति पति का नाम: कालीचरण प्रजापति गृह संख्या : 455 उम्र : 36 लिंग : महिला | फोटो उपलब्ध | 533 | SEH2775468 | निर्वाचक का नाम : पूनलाल अहिरवार पिता का नाम: सुकरता अहिरवार गृह संख्या : 455 उम्र : 31 लिंग : पुरुष | फोटो उपलब्ध | 534 | SEH3698891 | निर्वाचक का नाम : हरिचरन अहिरवार पिता का नाम: सुकरता अहिरवार गृह संख्या : 455 उम्र : 27 लिंग : पुरुष | फोटो उपलब्ध |
| 535 | SEH4411252 | निर्वाचक का नाम : राजवीर अहिरवार पिता का नाम: सुकरता अहिरवार गृह संख्या : 455 उम्र : 25 लिंग : पुरुष | फोटो उपलब्ध | 536 | KWN1045806 | निर्वाचक का नाम : चुनवादी पति का नाम: गिरधारी गृह संख्या : 456 उम्र : 78 लिंग : महिला | फोटो उपलब्ध | 537 | SEH0184119 | निर्वाचक का नाम : ईश्वरदीन पिता का नाम: सुमेरा गृह संख्या : 456 उम्र : 61 लिंग : पुरुष | फोटो उपलब्ध |
| 538 | SEH3936804 | निर्वाचक का नाम : गेदारानी पति का नाम: ईश्वरदीन गृह संख्या : 456 उम्र : 59 लिंग : महिला | फोटो उपलब्ध | 539 | KWN1045780 | निर्वाचक का नाम : रामदास पिता का नाम: गिरधारी गृह संख्या : 456 उम्र : 53 लिंग : पुरुष | फोटो उपलब्ध | 540 | KWN1045772 | निर्वाचक का नाम : मीरा पति का नाम: रामदास गृह संख्या : 456 उम्र : 50 लिंग : महिला | फोटो उपलब्ध |

| | | | | | |
|--|---------------------------|---|---------------------------|--|---------------------------|
| 541 निर्वाचक का नाम : कृपाल पिता का नाम: गिरधारी गृह संख्या : 456 उम्र : 41 लिंग : पुरुष | KWN1622620 फोटो उपलब्ध | 542 निर्वाचक का नाम : नथुनिया अहिरवार अहिरवार पति का नाम: कृपाल अहिरवार गृह संख्या : 456 उम्र : 36 लिंग : महिला | SEH4577284 फोटो उपलब्ध | 543 निर्वाचक का नाम : धर्मराज पिता का नाम: ईश्वरदीन गृह संख्या : 456 उम्र : 32 लिंग : पुरुष | SEH2775476 फोटो उपलब्ध |
| 544 निर्वाचक का नाम : शिवा पिता का नाम: रामदास गृह संख्या : 456 उम्र : 26 लिंग : पुरुष | SEH3698610 फोटो उपलब्ध | 545 निर्वाचक का नाम : संगीता प्रजापति पति का नाम: धर्मराज प्रजापति गृह संख्या : 456 उम्र : 26 लिंग : महिला | SEH3785862 फोटो उपलब्ध | 546 निर्वाचक का नाम : पूजा अहिरवार पिता का नाम: रामदास अहिरवार गृह संख्या : 456 उम्र : 21 लिंग : महिला | SEH4494795 फोटो उपलब्ध |
| 547 निर्वाचक का नाम : मनीषा अहिरवार पति का नाम: शिवा अहिरवार गृह संख्या : 456 वार्ड नं 16 उम्र : 26 लिंग : महिला | SEH4195855 फोटो उपलब्ध | 548 निर्वाचक का नाम : पिरनियां पति का नाम: दरसी गृह संख्या : 457 उम्र : 91 लिंग : महिला | SEH3936887 फोटो उपलब्ध | 549 निर्वाचक का नाम : झुल्ली अहिरवार पिता का नाम: परमा गृह संख्या : 458 उम्र : 73 लिंग : पुरुष | SEH3896552 फोटो उपलब्ध |
| 550 निर्वाचक का नाम : हल्कीबाई पति का नाम: झुल्ली गृह संख्या : 458 उम्र : 71 लिंग : महिला | SEH3878501 फोटो उपलब्ध | 551 निर्वाचक का नाम : डालचंद अहिरवार पिता का नाम: झुल्ली अहिरवार गृह संख्या : 458 उम्र : 37 लिंग : पुरुष | SEH3874815 फोटो उपलब्ध | 552 निर्वाचक का नाम : कौशल्या अहिरवार पति का नाम: डालचंद अहिरवार गृह संख्या : 458 उम्र : 33 लिंग : महिला | SEH3874823 फोटो उपलब्ध |
| 553 निर्वाचक का नाम : बबलू पिता का नाम: भूरा गृह संख्या : 459 उम्र : 34 लिंग : पुरुष | SEH2775484 फोटो उपलब्ध | 554 निर्वाचक का नाम : केशर पति का नाम: कल्लू गृह संख्या : 460 उम्र : 69 लिंग : महिला | SEH3878444 फोटो उपलब्ध | 555 निर्वाचक का नाम : जयराम बसोर पिता का नाम: कल्लू बसोर गृह संख्या : 460 उम्र : 36 लिंग : पुरुष | SEH4073573 फोटो उपलब्ध |
| 556 निर्वाचक का नाम : सीता बसोर पति का नाम: जयराम बसोर गृह संख्या : 460 उम्र : 30 लिंग : महिला | SEH4073656 फोटो उपलब्ध | 557 निर्वाचक का नाम : क्रांति देवी बसोर पिता का नाम: कल्लू बसोर गृह संख्या : 460 उम्र : 27 लिंग : महिला | SEH4073722 फोटो उपलब्ध | 558 निर्वाचक का नाम : राजकुमार राही पिता का नाम: कल्लू राही गृह संख्या : 460 उम्र : 25 लिंग : पुरुष | SEH4073763 फोटो उपलब्ध |
| 559 निर्वाचक का नाम : शिवकली पति का नाम: दसियां गृह संख्या : 461 उम्र : 61 लिंग : महिला | SEH3936895 फोटो उपलब्ध | 560 निर्वाचक का नाम : पुजा पिता का नाम: दसियां गृह संख्या : 461 उम्र : 38 लिंग : पुरुष | KWN1910470 फोटो उपलब्ध | 561 निर्वाचक का नाम : कढोरा पिता का नाम: बबलू गृह संख्या : 461 उम्र : 33 लिंग : पुरुष | SEH2775492 फोटो उपलब्ध |
| 562 निर्वाचक का नाम : फूलादेवी प्रजापति पिता का नाम: दसियां गृह संख्या : 461 उम्र : 31 लिंग : महिला | SEH3786670 फोटो उपलब्ध | 563 निर्वाचक का नाम : बृजकुमारी पति का नाम: पुजा गृह संख्या : 461 उम्र : 30 लिंग : महिला | SEH3359403 फोटो उपलब्ध | 564 निर्वाचक का नाम : ठक्कू पिता का नाम: बल्लुवा गृह संख्या : 463 उम्र : 57 लिंग : पुरुष | SEH3936770 फोटो उपलब्ध |
| 565 निर्वाचक का नाम : कल्ली पति का नाम: ठक्कू गृह संख्या : 463 उम्र : 55 लिंग : महिला | SEH3936903 फोटो उपलब्ध | 566 निर्वाचक का नाम : बबलू पिता का नाम: ठक्कू गृह संख्या : 463 उम्र : 36 लिंग : पुरुष | SEH3325354 फोटो उपलब्ध | 567 निर्वाचक का नाम : लीला पति का नाम: बबलू गृह संख्या : 463 उम्र : 33 लिंग : महिला | SEH3325362 फोटो उपलब्ध |
| 568 निर्वाचक का नाम : जगप्रसाद पिता का नाम: राधाचरन गृह संख्या : 464 उम्र : 71 लिंग : पुरुष | SEH3936911 फोटो उपलब्ध | 569 निर्वाचक का नाम : गौना पति का नाम: जगप्रसाद गृह संख्या : 464 उम्र : 67 लिंग : महिला | SEH3936788 फोटो उपलब्ध | 570 निर्वाचक का नाम : कल्लू पिता का नाम: बल्लुवा गृह संख्या : 464 उम्र : 63 लिंग : पुरुष | SEH3936879 फोटो उपलब्ध |

| | | | | | |
|---|---------------------------|---|---------------------------|---|---------------------------|
| 571 निर्वाचक का नाम : दुरजी पति का नाम: कल्लू गृह संख्या : 464 उम्र : 61 लिंग : महिला | SEH3936929 फोटो उपलब्ध | 572 निर्वाचक का नाम : डगर पिता का नाम: कल्लू गृह संख्या : 464 उम्र : 44 लिंग : पुरुष | KWN1047281 फोटो उपलब्ध | 573 निर्वाचक का नाम : करन पिता का नाम: जगप्रसाद गृह संख्या : 464 उम्र : 41 लिंग : पुरुष | KWN1048123 फोटो उपलब्ध |
| 574 निर्वाचक का नाम : शिव सिंह पिता का नाम: जग प्रसाद गृह संख्या : 464 उम्र : 41 लिंग : पुरुष | SEH3273844 फोटो उपलब्ध | 575 निर्वाचक का नाम : चरनसिंह पिता का नाम: जगप्रसाद गृह संख्या : 464 उम्र : 36 लिंग : पुरुष | SEH2775500 फोटो उपलब्ध | 576 निर्वाचक का नाम : श्री कृष्ण पिता का नाम: जगप्रसाद गृह संख्या : 464 उम्र : 30 लिंग : पुरुष | SEH3325370 फोटो उपलब्ध |
| 577 निर्वाचक का नाम : सविता देवी यादव पति का नाम: करण यादव गृह संख्या : 464 उम्र : 26 लिंग : महिला | SEH4077053 फोटो उपलब्ध | 578 निर्वाचक का नाम : आरती यादव पति का नाम: चरन सिंह यादव गृह संख्या : 464 उम्र : 26 लिंग : महिला | SEH4077061 फोटो उपलब्ध | 579 निर्वाचक का नाम : कल्याण सिंह यादव पिता का नाम: महाप्रसाद यादव गृह संख्या : 464 उम्र : 22 लिंग : पुरुष | SEH4412821 फोटो उपलब्ध |
| 580 निर्वाचक का नाम : पूनम यादव पति का नाम: श्री कृष्णा यादव गृह संख्या : 464 उम्र : 21 लिंग : महिला | SEH4596730 फोटो उपलब्ध | 581 निर्वाचक का नाम : वली पिता का नाम: रमजान गृह संख्या : 465 उम्र : 61 लिंग : पुरुष | SEH3936937 फोटो उपलब्ध | 582 निर्वाचक का नाम : जमीला पति का नाम: वली गृह संख्या : 465 उम्र : 59 लिंग : महिला | SEH3937000 फोटो उपलब्ध |
| 583 निर्वाचक का नाम : हमीद पिता का नाम: बली मोहम्मद गृह संख्या : 465 उम्र : 32 लिंग : पुरुष | SEH3023751 फोटो उपलब्ध | 584 निर्वाचक का नाम : निशा ख़ातुन पति का नाम: हमीद मोहम्मद गृह संख्या : 465 उम्र : 27 लिंग : महिला | SEH3786183 फोटो उपलब्ध | 585 निर्वाचक का नाम : आसमा ख़ातुन पति का नाम: शाहिद मुहम्मद मुसलमान गृह संख्या : 465 उम्र : 24 लिंग : महिला | SEH4493904 फोटो उपलब्ध |
| 586 निर्वाचक का नाम : सहीद मुहम्मद पिता का नाम: बली मुहम्मद गृह संख्या : 465 वार्ड नं 16 उम्र : 26 लिंग : पुरुष | SEH4247334 फोटो उपलब्ध | 587 निर्वाचक का नाम : मुन्ना पिता का नाम: रतीराम गृह संख्या : 467 उम्र : 48 लिंग : पुरुष | SEH3145992 फोटो उपलब्ध | 588 निर्वाचक का नाम : विद्या पति का नाम: मुन्ना गृह संख्या : 467 उम्र : 44 लिंग : महिला | SEH3023769 फोटो उपलब्ध |
| 589 निर्वाचक का नाम : प्यारी अहिरवार पति का नाम: हरघटिया गृह संख्या : 468 उम्र : 63 लिंग : महिला | SEH3936994 फोटो उपलब्ध | 590 निर्वाचक का नाम : हरघटिया पिता का नाम: खटुवा गृह संख्या : 468 उम्र : 58 लिंग : पुरुष | SEH3937224 फोटो उपलब्ध | 591 निर्वाचक का नाम : महेन्द्र पिता का नाम: हरघटियां गृह संख्या : 468 उम्र : 33 लिंग : पुरुष | SEH2775518 फोटो उपलब्ध |
| 592 निर्वाचक का नाम : जयहिंद पिता का नाम: हर्चिया गृह संख्या : 468 उम्र : 26 लिंग : पुरुष | SEH3698651 फोटो उपलब्ध | 593 निर्वाचक का नाम : पूजा अहिरवार पति का नाम: मेहद कुमार अहिरवार गृह संख्या : 468 उम्र : 26 लिंग : महिला | SEH4077046 फोटो उपलब्ध | 594 निर्वाचक का नाम : लालचन्द पिता का नाम: बलूवा गृह संख्या : 469 उम्र : 71 लिंग : पुरुष | SEH3889698 फोटो उपलब्ध |
| 595 निर्वाचक का नाम : प्यारीबहू पति का नाम: लालचन्द गृह संख्या : 469 उम्र : 66 लिंग : महिला | SEH3889250 फोटो उपलब्ध | 596 निर्वाचक का नाम : रामस्वरूप पिता का नाम: लालचन्द गृह संख्या : 469 उम्र : 55 लिंग : पुरुष | KWN1811579 फोटो उपलब्ध | 597 निर्वाचक का नाम : सूरज पिता का नाम: लालचन्द गृह संख्या : 469 उम्र : 51 लिंग : पुरुष | SEH2774883 फोटो उपलब्ध |
| 598 निर्वाचक का नाम : कुसुम पति का नाम: सूरज गृह संख्या : 469 उम्र : 48 लिंग : महिला | SEH2774891 फोटो उपलब्ध | 599 निर्वाचक का नाम : परमेश्वरी दयाल पिता का नाम: लालचंद गृह संख्या : 469 उम्र : 41 लिंग : पुरुष | SEH2774909 फोटो उपलब्ध | 600 निर्वाचक का नाम : विमला पति का नाम: परमेश्वरी दयाल गृह संख्या : 469 उम्र : 41 लिंग : महिला | SEH2774917 फोटो उपलब्ध |

| | | | | | | | | | | | |
|-----|------------|---|-------------|-----|------------|--|-------------|-----|------------|--|-------------|
| 601 | SEH2775526 | निर्वाचक का नाम : हरी चरण बसोर पिता का नाम: लालचन्द्र गृह संख्या : 469 उम्र : 38 लिंग : पुरुष | फोटो उपलब्ध | 602 | SEH2775534 | निर्वाचक का नाम : फूलचन्द्र पिता का नाम: लालचन्द्र गृह संख्या : 469 उम्र : 37 लिंग : पुरुष | फोटो उपलब्ध | 603 | SEH2775542 | निर्वाचक का नाम : मीना पति का नाम: हरीचरन गृह संख्या : 469 उम्र : 37 लिंग : महिला | फोटो उपलब्ध |
| 604 | SEH3274271 | निर्वाचक का नाम : संतोष पिता का नाम: लाल चन्द्र गृह संख्या : 469 उम्र : 35 लिंग : पुरुष | फोटो उपलब्ध | 605 | SEH3274263 | निर्वाचक का नाम : आशा पति का नाम: फूल चन्द्र गृह संख्या : 469 उम्र : 35 लिंग : महिला | फोटो उपलब्ध | 606 | SEH4667846 | निर्वाचक का नाम : मीना पति का नाम: हरी चरण गृह संख्या : 469 उम्र : 35 लिंग : महिला | फोटो उपलब्ध |
| 607 | SEH4244893 | निर्वाचक का नाम : गीता बसोर पति का नाम: संतोष बसोर गृह संख्या : 469 वार्ड नं 16 उम्र : 30 लिंग : महिला | फोटो उपलब्ध | 608 | SEH3936986 | निर्वाचक का नाम : रामकली पति का नाम: रामस्वरूप गृह संख्या : 470 उम्र : 57 लिंग : महिला | फोटो उपलब्ध | 609 | KWN1046945 | निर्वाचक का नाम : संतोष पिता का नाम: रामस्वरूप गृह संख्या : 470 उम्र : 41 लिंग : पुरुष | फोटो उपलब्ध |
| 610 | SEH3023603 | निर्वाचक का नाम : कालीचरन पिता का नाम: रामस्वरूप गृह संख्या : 470 उम्र : 33 लिंग : पुरुष | फोटो उपलब्ध | 611 | SEH2775559 | निर्वाचक का नाम : श्रीचन्द्र पिता का नाम: रामस्वरूप गृह संख्या : 470 उम्र : 32 लिंग : पुरुष | फोटो उपलब्ध | 612 | SEH3359460 | निर्वाचक का नाम : अंजू पति का नाम: कालीचरन गृह संख्या : 470 उम्र : 30 लिंग : महिला | फोटो उपलब्ध |
| 613 | SEH0184135 | निर्वाचक का नाम : कल्लू पिता का नाम: छिगा गृह संख्या : 471 उम्र : 57 लिंग : पुरुष | फोटो उपलब्ध | 614 | SEH0184143 | निर्वाचक का नाम : रजकुल पति का नाम: कल्लू गृह संख्या : 471 उम्र : 55 लिंग : महिला | फोटो उपलब्ध | 615 | SEH2542298 | निर्वाचक का नाम : मुकेश पिता का नाम: कल्लू गृह संख्या : 471 उम्र : 37 लिंग : पुरुष | फोटो उपलब्ध |
| 616 | SEH3274289 | निर्वाचक का नाम : कमला पति का नाम: मुकेश गृह संख्या : 471 उम्र : 33 लिंग : महिला | फोटो उपलब्ध | 617 | KWN1046960 | निर्वाचक का नाम : रामरती पति का नाम: टिर्दा गृह संख्या : 472 उम्र : 65 लिंग : महिला | फोटो उपलब्ध | 618 | SEH3889441 | निर्वाचक का नाम : झगडू प्रजापति पिता का नाम: बूला गृह संख्या : 475 उम्र : 68 लिंग : पुरुष | फोटो उपलब्ध |
| 619 | SEH3889227 | निर्वाचक का नाम : शिवपती पति का नाम: झगडू गृह संख्या : 475 उम्र : 61 लिंग : महिला | फोटो उपलब्ध | 620 | SEH0184150 | निर्वाचक का नाम : चेहनू पिता का नाम: बूला गृह संख्या : 475 उम्र : 59 लिंग : पुरुष | फोटो उपलब्ध | 621 | SEH3937216 | निर्वाचक का नाम : मानकुवर पति का नाम: चेहनू गृह संख्या : 475 उम्र : 56 लिंग : महिला | फोटो उपलब्ध |
| 622 | SEH2542306 | निर्वाचक का नाम : गनेश पिता का नाम: झगडू गृह संख्या : 475 उम्र : 37 लिंग : पुरुष | फोटो उपलब्ध | 623 | SEH3359445 | निर्वाचक का नाम : कमला पति का नाम: गणेश प्रसाद गृह संख्या : 475 उम्र : 33 लिंग : महिला | फोटो उपलब्ध | 624 | SEH2775567 | निर्वाचक का नाम : नेता कुमार प्रजापति पिता का नाम: झगडू गृह संख्या : 475 उम्र : 33 लिंग : पुरुष | फोटो उपलब्ध |
| 625 | SEH3146081 | निर्वाचक का नाम : मन्जू पति का नाम: नेता गृह संख्या : 475/क उम्र : 31 लिंग : महिला | फोटो उपलब्ध | 626 | SEH2707412 | निर्वाचक का नाम : ग्यासी पिता का नाम: सुखला गृह संख्या : 478 उम्र : 57 लिंग : पुरुष | फोटो उपलब्ध | 627 | SEH3936978 | निर्वाचक का नाम : बुधिया पति का नाम: ग्यासी गृह संख्या : 478 उम्र : 55 लिंग : महिला | फोटो उपलब्ध |
| 628 | KWN1046697 | निर्वाचक का नाम : केशवचंद्र पिता का नाम: शंकर गृह संख्या : 478 उम्र : 46 लिंग : पुरुष | फोटो उपलब्ध | 629 | KWN1047547 | निर्वाचक का नाम : शिवकुमार पिता का नाम: गोपाल गृह संख्या : 478 उम्र : 42 लिंग : पुरुष | फोटो उपलब्ध | 630 | SEH0184598 | निर्वाचक का नाम : चंद्रकुमार पिता का नाम: शंकर गृह संख्या : 478 उम्र : 42 लिंग : पुरुष | फोटो उपलब्ध |

| | | | | | | | | | | | |
|-----|------------|--|-------------|-----|------------|---|-------------|-----|------------|--|-------------|
| 631 | SEH0184606 | निर्वाचक का नाम : सुनीता पति का नाम: शिवकुमार गृह संख्या : 478 उम्र : 41 लिंग : महिला | फोटो उपलब्ध | 632 | SEH3698552 | निर्वाचक का नाम : रजनी पति का नाम: केश्चन्द्र गृह संख्या : 478 उम्र : 41 लिंग : महिला | फोटो उपलब्ध | 633 | SEH2775583 | निर्वाचक का नाम : अमित कुमार पिता का नाम: शंकरलाल गृह संख्या : 478 उम्र : 38 लिंग : पुरुष | फोटो उपलब्ध |
| 634 | SEH2775591 | निर्वाचक का नाम : लवेश पिता का नाम: शंकर गृह संख्या : 478 उम्र : 35 लिंग : पुरुष | फोटो उपलब्ध | 635 | SEH4189056 | निर्वाचक का नाम : सविता अहिरवार पति का नाम: मनप्यारे अहिरवार गृह संख्या : 478 उम्र : 35 लिंग : महिला | फोटो उपलब्ध | 636 | SEH2775609 | निर्वाचक का नाम : मनप्यारे पिता का नाम: ग्यासी गृह संख्या : 478 उम्र : 34 लिंग : पुरुष | फोटो उपलब्ध |
| 637 | SEH2775617 | निर्वाचक का नाम : बबलू पिता का नाम: गोपाल गृह संख्या : 478 उम्र : 33 लिंग : पुरुष | फोटो उपलब्ध | 638 | SEH4493524 | निर्वाचक का नाम : दीपिका चौरसिया चौरसिया पति का नाम: लवेश चौरसिया चौरसिया गृह संख्या : 478 उम्र : 31 लिंग : महिला | फोटो उपलब्ध | 639 | SEH4077723 | निर्वाचक का नाम : रामबाबू अहिरवार पिता का नाम: ग्यासी अहिरवार गृह संख्या : 478 उम्र : 24 लिंग : पुरुष | फोटो उपलब्ध |
| 640 | SEH4077731 | निर्वाचक का नाम : अखलेश अहिरवार पिता का नाम: ग्यासी अहिरवार गृह संख्या : 478 उम्र : 24 लिंग : पुरुष | फोटो उपलब्ध | 641 | SEH4469151 | निर्वाचक का नाम : जितेन्द्र चौरसिया पिता का नाम: सुखदेव चौरसिया गृह संख्या : 478 उम्र : 24 लिंग : पुरुष | फोटो उपलब्ध | 642 | SEH4469144 | निर्वाचक का नाम : योगेंद्र सिंह चौरसिया पिता का नाम: केशव चौरसिया गृह संख्या : 478 उम्र : 21 लिंग : पुरुष | फोटो उपलब्ध |
| 643 | KWN1045822 | निर्वाचक का नाम : गुलाममुखी चौरसिया पति का नाम: कुन्ज बिहारी गृह संख्या : 483 उम्र : 75 लिंग : महिला | फोटो उपलब्ध | 644 | SEH3936960 | निर्वाचक का नाम : बाबूलाल चौरसिया पिता का नाम: गोविन्दा गृह संख्या : 484 उम्र : 71 लिंग : पुरुष | फोटो उपलब्ध | 645 | KWN1046465 | निर्वाचक का नाम : चंद्र शेखर पिता का नाम: बबू गृह संख्या : 484 उम्र : 44 लिंग : पुरुष | फोटो उपलब्ध |
| 646 | SEH2775625 | निर्वाचक का नाम : भानचन्द पिता का नाम: बबू गृह संख्या : 484 उम्र : 39 लिंग : पुरुष | फोटो उपलब्ध | 647 | SEH2775633 | निर्वाचक का नाम : सीमादेवी पति का नाम: भानचन्द गृह संख्या : 484 उम्र : 35 लिंग : महिला | फोटो उपलब्ध | 648 | SEH2775641 | निर्वाचक का नाम : आनन्दप्रकाश पिता का नाम: जंगी गृह संख्या : 486 उम्र : 36 लिंग : पुरुष | फोटो उपलब्ध |
| 649 | SEH3146032 | निर्वाचक का नाम : अमर सिंह पिता का नाम: रमेश कुमार गृह संख्या : 486 उम्र : 31 लिंग : पुरुष | फोटो उपलब्ध | 650 | SEH3698669 | निर्वाचक का नाम : सीमादेवी पति का नाम: अमरसिंग गृह संख्या : 486 उम्र : 29 लिंग : महिला | फोटो उपलब्ध | 651 | SEH4473435 | निर्वाचक का नाम : मोहित अहिरवार पिता का नाम: आनंद अहिरवार गृह संख्या : 486 उम्र : 21 लिंग : पुरुष | फोटो उपलब्ध |
| 652 | SEH3904737 | निर्वाचक का नाम : सत्यसनेही पति का नाम: जंगी गृह संख्या : 486/क उम्र : 81 लिंग : महिला | फोटो उपलब्ध | 653 | SEH3888591 | निर्वाचक का नाम : रमेश पिता का नाम: जंगी गृह संख्या : 486/क उम्र : 57 लिंग : महिला | फोटो उपलब्ध | 654 | SEH3888542 | निर्वाचक का नाम : रतनकुमारी पति का नाम: रमेश गृह संख्या : 486/क उम्र : 56 लिंग : महिला | फोटो उपलब्ध |
| 655 | KWN1047679 | निर्वाचक का नाम : मालती पति का नाम: आनंद गृह संख्या : 486/क उम्र : 41 लिंग : महिला | फोटो उपलब्ध | 656 | SEH3146024 | निर्वाचक का नाम : देवप्रकाश पिता का नाम: रमेश कुमार गृह संख्या : 486/क उम्र : 35 लिंग : पुरुष | फोटो उपलब्ध | 657 | SEH4256558 | निर्वाचक का नाम : पूजा अहिरवार पति का नाम: प्रहलाद अहिरवार गृह संख्या : 486 वार्ड नंबर 16 उम्र : 23 लिंग : महिला | फोटो उपलब्ध |
| 658 | SEH3937323 | निर्वाचक का नाम : विश्वनाथ पिता का नाम: बांके गृह संख्या : 488 उम्र : 52 लिंग : पुरुष | फोटो उपलब्ध | 659 | SEH3935855 | निर्वाचक का नाम : भूरा पिता का नाम: मडयादीन गृह संख्या : 489 उम्र : 59 लिंग : पुरुष | फोटो उपलब्ध | 660 | SEH3935863 | निर्वाचक का नाम : त्रिजिया पति का नाम: भूरा गृह संख्या : 489 उम्र : 57 लिंग : महिला | फोटो उपलब्ध |

| | | | | | | | | | | | |
|-----|------------|--|-------------|-----|------------|--|-------------|-----|------------|--|-------------|
| 661 | KWN1047232 | निर्वाचक का नाम : सूरि पिता का नाम: मइयादीन गृह संख्या : 489 उम्र : 52 लिंग : पुरुष | फोटो उपलब्ध | 662 | KWN1046713 | निर्वाचक का नाम : विन्दी पिता का नाम: सूरि गृह संख्या : 489 उम्र : 51 लिंग : महिला | फोटो उपलब्ध | 663 | KWN1047935 | निर्वाचक का नाम : कृपाल पिता का नाम: बटू गृह संख्या : 489 उम्र : 49 लिंग : पुरुष | फोटो उपलब्ध |
| 664 | KWN1047927 | निर्वाचक का नाम : कल्ली पति का नाम: कृपाल गृह संख्या : 489 उम्र : 47 लिंग : महिला | फोटो उपलब्ध | 665 | SEH3101011 | निर्वाचक का नाम : बाबू पिता का नाम: बटू गृह संख्या : 489 उम्र : 43 लिंग : पुरुष | फोटो उपलब्ध | 666 | SEH2775658 | निर्वाचक का नाम : सुनील पिता का नाम: भूरा गृह संख्या : 489 उम्र : 32 लिंग : पुरुष | फोटो उपलब्ध |
| 667 | SEH3146107 | निर्वाचक का नाम : पूजा देवी पति का नाम: शुनील गृह संख्या : 489 उम्र : 32 लिंग : महिला | फोटो उपलब्ध | 668 | SEH3274222 | निर्वाचक का नाम : अनिल कुमार पिता का नाम: भूरा गृह संख्या : 489 उम्र : 30 लिंग : पुरुष | फोटो उपलब्ध | 669 | SEH3274115 | निर्वाचक का नाम : विनोद पिता का नाम: सुरेश गृह संख्या : 489 उम्र : 29 लिंग : पुरुष | फोटो उपलब्ध |
| 670 | SEH4076964 | निर्वाचक का नाम : किरण अहिरवार पति का नाम: विनोद अहिरवार गृह संख्या : 489 उम्र : 26 लिंग : महिला | फोटो उपलब्ध | 671 | SEH4077004 | निर्वाचक का नाम : राजेश अहिरवार पिता का नाम: भूरा अहिरवार गृह संख्या : 489 उम्र : 24 लिंग : पुरुष | फोटो उपलब्ध | 672 | SEH4524419 | निर्वाचक का नाम : मनोज कुमार अहिरवार पिता का नाम: सुरेश अहिरवार गृह संख्या : 489 उम्र : 23 लिंग : पुरुष | फोटो उपलब्ध |
| 673 | SEH2775666 | निर्वाचक का नाम : श्रीक्रान्ति पति का नाम: उमाचरन गृह संख्या : 490 उम्र : 37 लिंग : महिला | फोटो उपलब्ध | 674 | SEH4075115 | निर्वाचक का नाम : परशराम अहिरवार पिता का नाम: हल्काई अहिरवार गृह संख्या : 490क उम्र : 53 लिंग : पुरुष | फोटो उपलब्ध | 675 | SEH3273976 | निर्वाचक का नाम : विजय अहिरवार पिता का नाम: परसराम गृह संख्या : 490क उम्र : 30 लिंग : पुरुष | फोटो उपलब्ध |
| 676 | SEH3875549 | निर्वाचक का नाम : रागनी कुमारी पति का नाम: मलहू अहिरवार गृह संख्या : 490क उम्र : 28 लिंग : महिला | फोटो उपलब्ध | 677 | SEH3936945 | निर्वाचक का नाम : हल्काई पिता का नाम: भरोसा गृह संख्या : 490/क उम्र : 86 लिंग : पुरुष | फोटो उपलब्ध | 678 | SEH3937208 | निर्वाचक का नाम : रामप्यारी पति का नाम: हल्काई गृह संख्या : 490/क उम्र : 84 लिंग : महिला | फोटो उपलब्ध |
| 679 | SEH3936952 | निर्वाचक का नाम : मलू पति का नाम: गोविन्दी गृह संख्या : 490/क उम्र : 63 लिंग : महिला | फोटो उपलब्ध | 680 | KWN1045707 | निर्वाचक का नाम : चत्ती पति का नाम: मुन्ना गृह संख्या : 490/क उम्र : 57 लिंग : महिला | फोटो उपलब्ध | 681 | SEH3935913 | निर्वाचक का नाम : गोरीबाई पति का नाम: परशु गृह संख्या : 490/क उम्र : 51 लिंग : महिला | फोटो उपलब्ध |
| 682 | KWN1047117 | निर्वाचक का नाम : उमाचरन पिता का नाम: गुब्बिदी गृह संख्या : 490/क उम्र : 41 लिंग : पुरुष | फोटो उपलब्ध | 683 | SEH3698636 | निर्वाचक का नाम : किशन पिता का नाम: मुन्ना गृह संख्या : 490/के उम्र : 26 लिंग : पुरुष | फोटो उपलब्ध | 684 | SEH3698396 | निर्वाचक का नाम : रोश्रीदेवी पति का नाम: राममिलन गृह संख्या : 490/के उम्र : 26 लिंग : महिला | फोटो उपलब्ध |
| 685 | SEH3937067 | निर्वाचक का नाम : बब्बू पिता का नाम: बल्ला गृह संख्या : 491 उम्र : 66 लिंग : पुरुष | फोटो उपलब्ध | 686 | SEH3937125 | निर्वाचक का नाम : भागवती पति का नाम: बब्बू गृह संख्या : 491 उम्र : 64 लिंग : महिला | फोटो उपलब्ध | 687 | KWN1048057 | निर्वाचक का नाम : अशोककुमार पति का नाम: बब्बू गृह संख्या : 491 उम्र : 41 लिंग : महिला | फोटो उपलब्ध |
| 688 | SEH4566188 | निर्वाचक का नाम : भागवती अहिरवार पति का नाम: अशोक कुमार अहिरवार गृह संख्या : 491 उम्र : 34 लिंग : महिला | फोटो उपलब्ध | 689 | SEH4469243 | निर्वाचक का नाम : रामदास अहिरवार अहिरवार पिता का नाम: बब्बू अहिरवार गृह संख्या : 491 उम्र : 33 लिंग : पुरुष | फोटो उपलब्ध | 690 | SEH4566477 | निर्वाचक का नाम : सुदामा अहिरवार पिता का नाम: बब्बू अहिरवार गृह संख्या : 491 उम्र : 24 लिंग : महिला | फोटो उपलब्ध |

| | | | | | | | | | | | |
|-----|------------|--|-------------|-----|------------|--|-------------|-----|------------|--|-------------|
| 691 | SEH4601258 | निर्वाचक का नाम : अभिषेक अहिरवार पिता का नाम: बाबूलाल अहिरवार गृह संख्या : 491 उम्र : 23 लिंग : पुरुष | फोटो उपलब्ध | 692 | SEH4469284 | निर्वाचक का नाम : सत्यवती अहिरवार पिता का नाम: रामदास अहिरवार गृह संख्या : 491 उम्र : 20 लिंग : महिला | फोटो उपलब्ध | 693 | SEH3937042 | निर्वाचक का नाम : गुलजा पिता का नाम: विन्दा गृह संख्या : 492 उम्र : 83 लिंग : पुरुष | फोटो उपलब्ध |
| 694 | SEH3937034 | निर्वाचक का नाम : श्यामबाई पिता का नाम: गुलजा गृह संख्या : 492 उम्र : 81 लिंग : महिला | फोटो उपलब्ध | 695 | SEH3937117 | निर्वाचक का नाम : तुलसादेवी पिता का नाम: लखनलाल गृह संख्या : 493 उम्र : 61 लिंग : महिला | फोटो उपलब्ध | 696 | SEH4498333 | निर्वाचक का नाम : कृष्णकांत विश्वकर्मा पिता का नाम: लखन विश्वकर्मा विश्वकर्मा गृह संख्या : 493 उम्र : 21 लिंग : पुरुष | फोटो उपलब्ध |
| 697 | SEH4449914 | निर्वाचक का नाम : बेटू यादव यादव पिता का नाम: अच्छेलाल यादव यादव गृह संख्या : 494 उम्र : 63 लिंग : पुरुष | फोटो उपलब्ध | 698 | SEH2775682 | निर्वाचक का नाम : संदीप कुमार पिता का नाम: बेटू गृह संख्या : 494 उम्र : 34 लिंग : पुरुष | फोटो उपलब्ध | 699 | SEH4450029 | निर्वाचक का नाम : सुनील यादव यादव पिता का नाम: बेटू यादव यादव गृह संख्या : 494 उम्र : 33 लिंग : पुरुष | फोटो उपलब्ध |
| 700 | SEH4449831 | निर्वाचक का नाम : इंद्रकुमारी यादव यादव पिता का नाम: सुनील यादव यादव गृह संख्या : 494 उम्र : 25 लिंग : महिला | फोटो उपलब्ध | 701 | SEH0184184 | निर्वाचक का नाम : पारवती पिता का नाम: बेटू गृह संख्या : 495 उम्र : 59 लिंग : महिला | फोटो उपलब्ध | 702 | SEH0184192 | निर्वाचक का नाम : सम्पत पिता का नाम: सोखीलाल गृह संख्या : 496 उम्र : 66 लिंग : महिला | फोटो उपलब्ध |
| 703 | SEH2591568 | निर्वाचक का नाम : वीरपाल पिता का नाम: सोखीलाल गृह संख्या : 496 उम्र : 41 लिंग : पुरुष | फोटो उपलब्ध | 704 | SEH3023645 | निर्वाचक का नाम : देवीदयाल पिता का नाम: सोखी लाल गृह संख्या : 496 उम्र : 33 लिंग : पुरुष | फोटो उपलब्ध | 705 | SEH3227576 | निर्वाचक का नाम : रामकली पिता का नाम: देवीदयाल गृह संख्या : 496 उम्र : 31 लिंग : महिला | फोटो उपलब्ध |
| 706 | SEH3274099 | निर्वाचक का नाम : रामसेवक पिता का नाम: सोखीलाल गृह संख्या : 496 उम्र : 30 लिंग : पुरुष | फोटो उपलब्ध | 707 | SEH3698404 | निर्वाचक का नाम : अंचु पिता का नाम: अखिलेश गृह संख्या : 496 उम्र : 28 लिंग : महिला | फोटो उपलब्ध | 708 | SEH4454708 | निर्वाचक का नाम : अभिलाषा यादव पिता का नाम: संदीप कुमार यादव गृह संख्या : 496 उम्र : 28 लिंग : महिला | फोटो उपलब्ध |
| 709 | SEH4632030 | निर्वाचक का नाम : अनूप रेखा चौरसिया पिता का नाम: जितेंद्र कुमार चौरसिया गृह संख्या : 499 उम्र : 49 लिंग : महिला | फोटो उपलब्ध | 710 | SEH3877016 | निर्वाचक का नाम : रामरती चौरसिया चौरसिया पिता का नाम: राकेश कुमार चौरसिया गृह संख्या : 500 उम्र : 61 लिंग : महिला | फोटो उपलब्ध | 711 | KWN1046234 | निर्वाचक का नाम : अखिलेश पिता का नाम: बल्लू गृह संख्या : 501 उम्र : 40 लिंग : पुरुष | फोटो उपलब्ध |
| 712 | SEH3937026 | निर्वाचक का नाम : देवकी पिता का नाम: अच्छेलाल गृह संख्या : 503 उम्र : 81 लिंग : महिला | फोटो उपलब्ध | 713 | SEH3937190 | निर्वाचक का नाम : मुन्नालाल पिता का नाम: अच्छेलाल गृह संख्या : 503 उम्र : 58 लिंग : पुरुष | फोटो उपलब्ध | 714 | SEH3937109 | निर्वाचक का नाम : विमला पिता का नाम: मुन्नालाल गृह संख्या : 503 उम्र : 57 लिंग : महिला | फोटो उपलब्ध |
| 715 | SEH0055624 | निर्वाचक का नाम : वियजसिंह पिता का नाम: मुन्नालाल गृह संख्या : 503 उम्र : 38 लिंग : पुरुष | फोटो उपलब्ध | 716 | SEH2775708 | निर्वाचक का नाम : जीतेन्द्र कुमार पिता का नाम: रामस्वरूप गृह संख्या : 503 उम्र : 34 लिंग : पुरुष | फोटो उपलब्ध | 717 | SEH3937174 | निर्वाचक का नाम : हरगोविन्द पिता का नाम: सुक्खा गृह संख्या : 504 उम्र : 55 लिंग : पुरुष | फोटो उपलब्ध |
| 718 | SEH4478053 | निर्वाचक का नाम : रामकुमारी चौरसिया पिता का नाम: हरगोविंद चौरसिया गृह संख्या : 504 उम्र : 53 लिंग : महिला | फोटो उपलब्ध | 719 | SEH3638673 | निर्वाचक का नाम : सचेन्द्र पिता का नाम: हरगोविंद गृह संख्या : 504 उम्र : 29 लिंग : पुरुष | फोटो उपलब्ध | 720 | SEH3689403 | निर्वाचक का नाम : योगेंद्र चौरसिया पिता का नाम: हर गोविंद चौरसिया गृह संख्या : 504 उम्र : 28 लिंग : पुरुष | फोटो उपलब्ध |

| | | | | | | | | | | | |
|-----|------------|---|-------------|-----|------------|---|-------------|-----|------------|---|-------------|
| 721 | SEH3786092 | निर्वाचक का नाम : मनोज कुमार चौरसिया पिता का नाम: हरगोविंद चौरसिया गृह संख्या : 504 उम्र : 25 लिंग : पुरुष | फोटो उपलब्ध | 722 | SEH4413969 | निर्वाचक का नाम : अमित कुमार यादव पिता का नाम: रमेश यादव गृह संख्या : 505 उम्र : 22 लिंग : पुरुष | फोटो उपलब्ध | 723 | SEH4413993 | निर्वाचक का नाम : युव राज सिंह यादव पिता का नाम: वीरपाल यादव गृह संख्या : 505 उम्र : 21 लिंग : पुरुष | फोटो उपलब्ध |
| 724 | SEH3937166 | निर्वाचक का नाम : कस्तुरी पति का नाम: भैरम गृह संख्या : 505/क उम्र : 81 लिंग : महिला | फोटो उपलब्ध | 725 | KWN0030668 | निर्वाचक का नाम : प्रतापसिंह पिता का नाम: भैरम गृह संख्या : 505/क उम्र : 57 लिंग : पुरुष | फोटो उपलब्ध | 726 | SEH3937083 | निर्वाचक का नाम : पाना पति का नाम: प्रतापसिंह गृह संख्या : 505/क उम्र : 55 लिंग : महिला | फोटो उपलब्ध |
| 727 | SEH3937158 | निर्वाचक का नाम : रमेश पिता का नाम: भैरम गृह संख्या : 505/क उम्र : 50 लिंग : पुरुष | फोटो उपलब्ध | 728 | KWN1046598 | निर्वाचक का नाम : सिया पति का नाम: रमेश गृह संख्या : 505/क उम्र : 47 लिंग : महिला | फोटो उपलब्ध | 729 | KWN1046630 | निर्वाचक का नाम : वीरपाल पिता का नाम: भैरम गृह संख्या : 505/क उम्र : 44 लिंग : पुरुष | फोटो उपलब्ध |
| 730 | KWN2270023 | निर्वाचक का नाम : उमादेवी पति का नाम: वीरपाल गृह संख्या : 505/क उम्र : 41 लिंग : महिला | फोटो उपलब्ध | | | | | | | | |

विधान सभा क्षेत्र की संख्या व नाम : 50-राजनगर
घटक I - परिवर्धन सूची 1 (23-12-2025 से 21-02-2026 तक)

| | | | | | | | |
|---|---|------------|-------------|---|---|------------|-------------|
| 731 | 1 | SEH4707345 | | 732 | 1 | SEH4716213 | |
| निर्वाचक का नाम : पुष्पा अहिरवार पति का नाम: राजेश अहिरवार गृह संख्या : 440 उम्र : 33 लिंग : महिला | | | फोटो उपलब्ध | निर्वाचक का नाम : दसोदा बाई अहिरवार पति का नाम: उदयभान अहिरवार गृह संख्या : 296 उम्र : 19 लिंग : महिला | | | फोटो उपलब्ध |

| निर्वाचकों का विवरण : | | | | | | | |
|--|------------------------------|-----------------------------|--|----------------------|-------|------------|-----|
| A) मतदाताओं की संख्या : | | | | | | | |
| | | नामावली का प्रकार | निर्वाचक नामावली की पहचान : | मतदाताओं की संख्या : | | | |
| | | | | पुरुष | महिला | तृतीय लिंग | कुल |
| I | मूल | मूल नामावली | विशेष गहन पुनरीक्षण 2026 की मूल नामावली एवं समस्त अनुपूरकों को एकीकृत कर | 413 | 317 | 0 | 730 |
| II | घटक I - परिवर्धन सूची | पूरक 1 | विशेष गहन पुनरीक्षण - 2026 | 0 | 2 | 0 | 2 |
| III | घटक II - विलोपन सूची | पूरक 1 | विशेष गहन पुनरीक्षण - 2026 | 0 | 0 | 0 | 0 |
| IV | लिंग में संशोधन के कारण अंतर | | | 0 | 0 | 0 | 0 |
| पुनरीक्षण के बाद इस नामावली में शुद्ध निर्वाचक (I+II-III+IV) | | | | 413 | 319 | 0 | 732 |
| B) संशोधनों की संख्या : | | | | | | | |
| नामावली का प्रकार | | निर्वाचक नामावली की पहचान : | | संशोधनों की संख्या : | | | |
| पूरक 1 | | विशेष गहन पुनरीक्षण - 2026 | | 0 | | | |

निर्वाचक रजिस्ट्रीकरण अधिकारी द्वारा जारी

E-मृत्यु , S-स्थानांतरित, R-दोहरी प्रविष्टि, M-लापता , Q-अहर्ता नहीं