

निर्वाचक नामावली 2026 S12 मध्य प्रदेश

विधान सभा क्षेत्र की संख्या, नाम व आरक्षण स्थिति : 50 - राजनगर (सामान्य)		भाग संख्या : : 300																	
संसदीय निर्वाचन क्षेत्र की संख्या, नाम व आरक्षण स्थिति, जिसमें विधान सभा निर्वाचन क्षेत्र स्थित है : 8 - खजुराहो																			
1. पुनरीक्षण का विवरण																			
पुनरीक्षण का वर्ष :	2026	निर्वाचक नामावली की पहचान : विशेष गहन पुनरीक्षण 2026 की मूल नामावली एवं समस्त अनुपूरकों को एकीकृत कर																	
अर्हता तिथि :	01-01-2026																		
पुनरीक्षण का स्वरूप :	विशेष गहन पुनरीक्षण 2026																		
प्रकाशन की तिथि :	21-02-2026																		
2. भाग व मतदान क्षेत्र का विवरण :																			
भाग में आने वाले अनुभागों की संख्या और नाम :																			
1-सूरजपुरा		<table style="width: 100%; border-collapse: collapse;"> <tr> <td style="width: 60%;">मुख्य शहर / मुख्य ग्राम</td> <td>: सूरजपुरा</td> </tr> <tr> <td>वार्ड</td> <td>:</td> </tr> <tr> <td>पोस्ट ऑफिस</td> <td>: धवाड़</td> </tr> <tr> <td>पुलिस थाना</td> <td>: बमीठा</td> </tr> <tr> <td>स्थानीय संस्था</td> <td>: सूरजपुरा</td> </tr> <tr> <td>ब्लॉक</td> <td>: राजनगर</td> </tr> <tr> <td>जिला</td> <td>: छतरपुर</td> </tr> <tr> <td>पिन कोड</td> <td>: 471606</td> </tr> </table>		मुख्य शहर / मुख्य ग्राम	: सूरजपुरा	वार्ड	:	पोस्ट ऑफिस	: धवाड़	पुलिस थाना	: बमीठा	स्थानीय संस्था	: सूरजपुरा	ब्लॉक	: राजनगर	जिला	: छतरपुर	पिन कोड	: 471606
मुख्य शहर / मुख्य ग्राम	: सूरजपुरा																		
वार्ड	:																		
पोस्ट ऑफिस	: धवाड़																		
पुलिस थाना	: बमीठा																		
स्थानीय संस्था	: सूरजपुरा																		
ब्लॉक	: राजनगर																		
जिला	: छतरपुर																		
पिन कोड	: 471606																		
3. मतदान केंद्र का विवरण																			
मतदान केंद्र की संख्या व नाम :	300 - सूरजपुरा	मतदान केन्द्र की विशेष हैसियत (पुरुष/महिला/सामान्य) :	सामान्य																
मतदान केंद्र का भवन व पता :	मा पा शा भवन (पश्चिमी भाग) सूरजपुरा	इस मतदान क्षेत्र के सहायक (ऑक्जिलियरी) मतदान केन्द्रों की संख्या :	0																
4. मतदाताओं की संख्या :																			
आरंभिक क्रम	अंतिम क्रम	मतदाताओं की संख्या																	
संख्या	संख्या	पुरुष	महिला	तृतीय लिंग	कुल														
1	559	302	257	0	559														

निर्वाचक रजिस्ट्रीकरण अधिकारी द्वारा जारी

Nazri Naksha

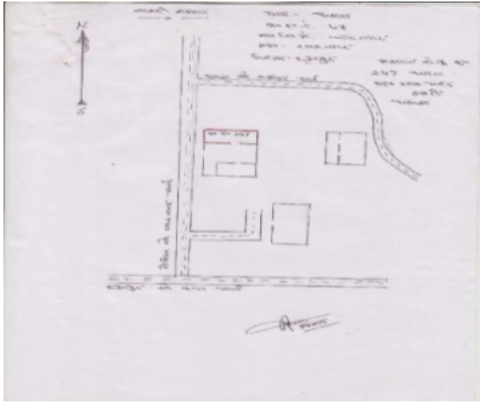

Google Map View

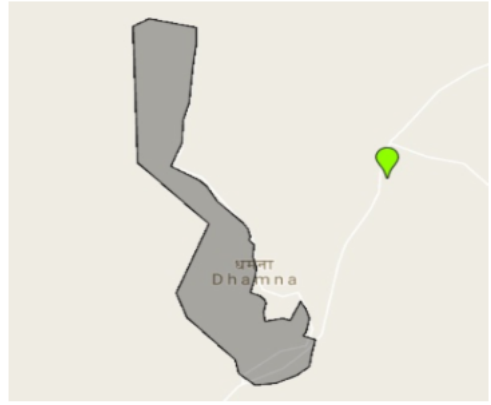

Polling Station Building Front View



मतदान केंद्र के सामने का फ़ोटो



Cad View

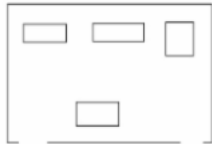

Key MAP View



# 1 निर्वाचक का नाम : मोनिका वर्मा पिता का नाम: राजेश कुमार अहिरवार गृह संख्या : 340 उम्र : 24 लिंग : महिला	SEH4692273 फोटो उपलब्ध	2 निर्वाचक का नाम : गुलाबराणी पति का नाम: बाबूसिंह गृह संख्या : 1 उम्र : 82 लिंग : महिला	BTR1936434 फोटो उपलब्ध	3 निर्वाचक का नाम : डीलनसिंह पिता का नाम: बाबू सिंह गृह संख्या : 1 उम्र : 55 लिंग : पुरुष	BTR1553858 फोटो उपलब्ध
4 निर्वाचक का नाम : सन्तोषराणी पति का नाम: डीलन सिंह गृह संख्या : 1 उम्र : 52 लिंग : महिला	SEH2651271 फोटो उपलब्ध	5 निर्वाचक का नाम : करन सिंह पिता का नाम: बाबू सिंह गृह संख्या : 1 उम्र : 51 लिंग : पुरुष	BTR1936384 फोटो उपलब्ध	6 निर्वाचक का नाम : उमरानी पति का नाम: करनसिंह गृह संख्या : 1 उम्र : 47 लिंग : महिला	BTR1936426 फोटो उपलब्ध
7 निर्वाचक का नाम : भगवतसिंह पिता का नाम: बाबूसिंह गृह संख्या : 1 उम्र : 44 लिंग : पुरुष	BTR1553387 फोटो उपलब्ध	8 निर्वाचक का नाम : रोशनसिंह पिता का नाम: मोहनसिंह गृह संख्या : 1 उम्र : 42 लिंग : पुरुष	BTR1561364 फोटो उपलब्ध	9 निर्वाचक का नाम : भारतसिंह पिता का नाम: बाबू सिंह गृह संख्या : 1 उम्र : 41 लिंग : पुरुष	BTR1553353 फोटो उपलब्ध
10 निर्वाचक का नाम : सविता रानी पति का नाम: करन सिंह गृह संख्या : 1 उम्र : 33 लिंग : महिला	SEH3010865 फोटो उपलब्ध	11 निर्वाचक का नाम : राजकुमारी पति का नाम: सोहन गृह संख्या : 1 उम्र : 32 लिंग : महिला	SEH3395126 फोटो उपलब्ध	12 निर्वाचक का नाम : गेंदरनी पति का नाम: भगवत गृह संख्या : 1 उम्र : 31 लिंग : महिला	SEH3395134 फोटो उपलब्ध
13 निर्वाचक का नाम : नीमरानी पति का नाम: वलदेवसिंह गृह संख्या : 4 उम्र : 33 लिंग : महिला	SEH3010899 फोटो उपलब्ध	14 निर्वाचक का नाम : मंगल आदिवासी पिता का नाम: कल्लू आदिवासी गृह संख्या : 13 उम्र : 26 लिंग : पुरुष	SEH4203824 फोटो उपलब्ध	15 निर्वाचक का नाम : विजयसिंह पिता का नाम: भगवानसिंह गृह संख्या : 14 उम्र : 40 लिंग : पुरुष	SEH2500114 फोटो उपलब्ध
16 निर्वाचक का नाम : गुडिया पति का नाम: भान सिंह गृह संख्या : 16 उम्र : 33 लिंग : महिला	SEH2888477 फोटो उपलब्ध	17 निर्वाचक का नाम : अमरसिंह पिता का नाम: सूरतसिंह गृह संख्या : 19 उम्र : 35 लिंग : पुरुष	SEH2500122 फोटो उपलब्ध	18 निर्वाचक का नाम : राजेशसिंह पिता का नाम: वलवानसिंह गृह संख्या : 20 उम्र : 33 लिंग : पुरुष	SEH3010907 फोटो उपलब्ध
19 निर्वाचक का नाम : अरविंदसिंह पिता का नाम: रंजोरसिंह गृह संख्या : 21 उम्र : 35 लिंग : पुरुष	SEH2500130 फोटो उपलब्ध	20 निर्वाचक का नाम : मुकेश अहिरवार पिता का नाम: दसिया अहिरवार गृह संख्या : 21 उम्र : 26 लिंग : पुरुष	SEH3737442 फोटो उपलब्ध	21 निर्वाचक का नाम : नोने पिता का नाम: परमा गृह संख्या : 26 उम्र : 33 लिंग : पुरुष	SEH2888485 फोटो उपलब्ध
22 निर्वाचक का नाम : चन्दासिंह पति का नाम: मुलायमसिंह गृह संख्या : 31 उम्र : 34 लिंग : महिला	SEH3011483 फोटो उपलब्ध	23 निर्वाचक का नाम : हब्बी आदिवासी पति का नाम: भूमानीदीन आदिवासी गृह संख्या : 31/क उम्र : 61 लिंग : महिला	SEH3807807 फोटो उपलब्ध	24 निर्वाचक का नाम : हरिचरण आदिवासी पिता का नाम: भूमाणीदीन आदिवासी गृह संख्या : 31/क उम्र : 27 लिंग : पुरुष	SEH3807815 फोटो उपलब्ध
25 निर्वाचक का नाम : हीरा लाला आदिवासी पिता का नाम: पिरनवा गृह संख्या : 32 उम्र : 80 लिंग : पुरुष	SEH3151750 फोटो उपलब्ध	26 निर्वाचक का नाम : नोनी बाई आदिवासी पति का नाम: हीरालाल गृह संख्या : 32 उम्र : 69 लिंग : महिला	SEH3151768 फोटो उपलब्ध	27 निर्वाचक का नाम : लोचनसिंह पिता का नाम: दरवारी सिंह गृह संख्या : 32 उम्र : 57 लिंग : पुरुष	SEH2500163 फोटो उपलब्ध
28 निर्वाचक का नाम : ओमप्रकाश पिता का नाम: जोधा गृह संख्या : 32/ण उम्र : 57 लिंग : पुरुष	SEH3151891 फोटो उपलब्ध	29 निर्वाचक का नाम : ताराबाई पति का नाम: ओमप्रकाश गृह संख्या : 32/ण उम्र : 55 लिंग : महिला	SEH3151883 फोटो उपलब्ध	30 निर्वाचक का नाम : गोविंद सिंह पिता का नाम: लोचन सिंह गृह संख्या : 32 उम्र : 41 लिंग : पुरुष	SEH2500148 फोटो उपलब्ध

31	SEH2500155	निर्वाचक का नाम : देवराज सिंह पिता का नाम: लोचनसिंह गृह संख्या : 32 उम्र : 37 लिंग : पुरुष	फोटो उपलब्ध	32	SEH3617438	निर्वाचक का नाम : आसमा पिता का नाम: गोविन्द गृह संख्या : 32 उम्र : 37 लिंग : महिला	फोटो उपलब्ध	33	SEH3151776	निर्वाचक का नाम : लीलाधर आदिवासी पिता का नाम: हीरा लाल आदिवासी गृह संख्या : 32 उम्र : 37 लिंग : पुरुष	फोटो उपलब्ध
34	SEH3151784	निर्वाचक का नाम : अनीता आदिवासी पति का नाम: लीलाधर आदिवासी गृह संख्या : 32 उम्र : 33 लिंग : महिला	फोटो उपलब्ध	35	SEH4142907	निर्वाचक का नाम : फूला कौंदर पति का नाम: हरिचरन कौंदर गृह संख्या : 32 उम्र : 26 लिंग : महिला	फोटो उपलब्ध	36	SEH4142873	निर्वाचक का नाम : गोवर्धन आदिवासी पिता का नाम: भूमानीदीन आदिवासी गृह संख्या : 32 उम्र : 25 लिंग : पुरुष	फोटो उपलब्ध
37	SEH4313276	निर्वाचक का नाम : नीरज आदिवासी पिता का नाम: देवीदीन आदिवासी गृह संख्या : 32 उम्र : 24 लिंग : पुरुष	फोटो उपलब्ध	38	SEH4312583	निर्वाचक का नाम : हलकाई आदिवासी पिता का नाम: जुगला आदिवासी गृह संख्या : 32 उम्र : 23 लिंग : पुरुष	फोटो उपलब्ध	39	SEH4312658	निर्वाचक का नाम : महेंद्र आदिवासी पिता का नाम: दिनवा आदिवासी गृह संख्या : 32 उम्र : 21 लिंग : पुरुष	फोटो उपलब्ध
40	SEH4596367	निर्वाचक का नाम : पूजा आदिवासी पति का नाम: हलकाई आदिवासी गृह संख्या : 32 उम्र : 21 लिंग : महिला	फोटो उपलब्ध	41	SEH3356649	निर्वाचक का नाम : रामसनेही पिता का नाम: तुलईया गृह संख्या : 32/च उम्र : 40 लिंग : पुरुष	फोटो उपलब्ध	42	SEH3356656	निर्वाचक का नाम : सपना रानी पति का नाम: राम सनेही गृह संख्या : 32/च उम्र : 37 लिंग : महिला	फोटो उपलब्ध
43	SEH4534822	निर्वाचक का नाम : कमलरानी आदिवासी पति का नाम: राकेश आदिवासी गृह संख्या : 32/च उम्र : 28 लिंग : महिला	फोटो उपलब्ध	44	SEH3807534	निर्वाचक का नाम : बलमन आदिवासी पिता का नाम: छनुवा आदिवासी गृह संख्या : 32/च उम्र : 27 लिंग : पुरुष	फोटो उपलब्ध	45	SEH3807757	निर्वाचक का नाम : श्याम आदिवासी पिता का नाम: दिनवा आदिवासी गृह संख्या : 32/च उम्र : 26 लिंग : महिला	फोटो उपलब्ध
46	SEH4534913	निर्वाचक का नाम : चंदा आदिवासी पिता का नाम: धनुआ आदिवासी गृह संख्या : 32/च उम्र : 25 लिंग : पुरुष	फोटो उपलब्ध	47	SEH4535100	निर्वाचक का नाम : कमलेश आदिवासी पिता का नाम: गोरे लाल आदिवासी गृह संख्या : 32/च उम्र : 22 लिंग : पुरुष	फोटो उपलब्ध	48	SEH4698163	निर्वाचक का नाम : छाया आदिवासी पिता का नाम: चंदा आदिवासी गृह संख्या : 32/च उम्र : 22 लिंग : महिला	फोटो उपलब्ध
49	SEH4674230	निर्वाचक का नाम : क्रांति आदिवासी पिता का नाम: देवीदीन आदिवासी गृह संख्या : 32/च उम्र : 20 लिंग : महिला	फोटो उपलब्ध	50	SEH4684197	निर्वाचक का नाम : सोना आदिवासी पति का नाम: कमलेश आदिवासी गृह संख्या : 32/च उम्र : 19 लिंग : महिला	फोटो उपलब्ध	51	SEH3223104	निर्वाचक का नाम : दिनवा आदिवासी पिता का नाम: मुलुवा गृह संख्या : 32/च उम्र : 53 लिंग : पुरुष	फोटो उपलब्ध
52	SEH3223112	निर्वाचक का नाम : रामदुलड्या आदिवासी पति का नाम: दिनवा गृह संख्या : 32/च उम्र : 49 लिंग : महिला	फोटो उपलब्ध	53	SEH3152212	निर्वाचक का नाम : धनुआ पिता का नाम: गुमना गृह संख्या : 32/च उम्र : 63 लिंग : पुरुष	फोटो उपलब्ध	54	SEH3152238	निर्वाचक का नाम : गुलाबरानी पति का नाम: धनुआ गृह संख्या : 32/च उम्र : 61 लिंग : महिला	फोटो उपलब्ध
55	SEH3152279	निर्वाचक का नाम : गोरे लाल आदिवासी पिता का नाम: हीरालाल गृह संख्या : 32/च उम्र : 49 लिंग : पुरुष	फोटो उपलब्ध	56	SEH3152097	निर्वाचक का नाम : फूला आदिवासी पति का नाम: गोरेलाल गृह संख्या : 32/च उम्र : 47 लिंग : महिला	फोटो उपलब्ध	57	SEH3152253	निर्वाचक का नाम : राकेश पिता का नाम: धनुआ गृह संख्या : 32/चा उम्र : 31 लिंग : पुरुष	फोटो उपलब्ध
58	SEH4203998	निर्वाचक का नाम : चंदा आदिवासी पति का नाम: बलमन आदिवासी गृह संख्या : 32/च उम्र : 25 लिंग : महिला	फोटो उपलब्ध	59	SEH4203873	निर्वाचक का नाम : कमलेश आदिवासी पति का नाम: सुक्का आदिवासी गृह संख्या : 32/च उम्र : 29 लिंग : महिला	फोटो उपलब्ध	60	SEH3356375	निर्वाचक का नाम : तुलईया पिता का नाम: दुर्जन गृह संख्या : 32/छ उम्र : 60 लिंग : पुरुष	फोटो उपलब्ध

61	SEH3356409	निर्वाचक का नाम : बखतिया पति का नाम: तुलईया गृह संख्या : 32छ उम्र : 58 लिंग : महिला	फोटो उपलब्ध	62	SEH3356383	निर्वाचक का नाम : सन्तोष पिता का नाम: तुलईया गृह संख्या : 32छ उम्र : 44 लिंग : पुरुष	फोटो उपलब्ध	63	SEH3356417	निर्वाचक का नाम : कोमल रानी पति का नाम: सन्तोष गृह संख्या : 32छ उम्र : 42 लिंग : महिला	फोटो उपलब्ध
64	SEH3356664	निर्वाचक का नाम : फूलचंद्र पिता का नाम: तुलईया गृह संख्या : 32छ उम्र : 30 लिंग : पुरुष	फोटो उपलब्ध	65	SEH3356367	निर्वाचक का नाम : शान्ति रानी पति का नाम: फूलचंद्र गृह संख्या : 32छ उम्र : 28 लिंग : महिला	फोटो उपलब्ध	66	SEH3151685	निर्वाचक का नाम : मनप्यारे पिता का नाम: हीरा गृह संख्या : 32/छ उम्र : 51 लिंग : पुरुष	फोटो उपलब्ध
67	SEH3151693	निर्वाचक का नाम : श्याम रानी पति का नाम: मनप्यारे गृह संख्या : 32/छ उम्र : 49 लिंग : महिला	फोटो उपलब्ध	68	SEH3152014	निर्वाचक का नाम : मंगल पिता का नाम: देवीदीन गृह संख्या : 32/छ उम्र : 35 लिंग : पुरुष	फोटो उपलब्ध	69	SEH3807823	निर्वाचक का नाम : कालीचरन कौंदर पिता का नाम: रत्ना कौंदर गृह संख्या : 32/ड उम्र : 27 लिंग : पुरुष	फोटो उपलब्ध
70	SEH4552725	निर्वाचक का नाम : सुनीता आदिवासी पति का नाम: गुवंदी आदिवासी गृह संख्या : 32/ड उम्र : 25 लिंग : महिला	फोटो उपलब्ध	71	SEH4534103	निर्वाचक का नाम : गुवंदी आदिवासी पिता का नाम: राजू आदिवासी गृह संख्या : 32/ड उम्र : 23 लिंग : पुरुष	फोटो उपलब्ध	72	SEH4655817	निर्वाचक का नाम : मनीषा आदिवासी पति का नाम: कालीचरन आदिवासी गृह संख्या : 32/ड उम्र : 23 लिंग : महिला	फोटो उपलब्ध
73	SEH3152089	निर्वाचक का नाम : जनक रानी पति का नाम: राजू गृह संख्या : 32ड उम्र : 47 लिंग : महिला	फोटो उपलब्ध	74	SEH3151834	निर्वाचक का नाम : सुगर रानी पति का नाम: रतना गृह संख्या : 32/ड उम्र : 63 लिंग : महिला	फोटो उपलब्ध	75	SEH3151867	निर्वाचक का नाम : बंसिया पिता का नाम: रतना गृह संख्या : 32/ठ उम्र : 51 लिंग : पुरुष	फोटो उपलब्ध
76	SEH3151875	निर्वाचक का नाम : कोमलरानी पति का नाम: बंसिया गृह संख्या : 32/ठ उम्र : 49 लिंग : महिला	फोटो उपलब्ध	77	SEH3152196	निर्वाचक का नाम : राजू पिता का नाम: धनुआ गृह संख्या : 32/ड उम्र : 49 लिंग : पुरुष	फोटो उपलब्ध	78	SEH3151842	निर्वाचक का नाम : गंगाधर पिता का नाम: रतना गृह संख्या : 32/ड उम्र : 36 लिंग : पुरुष	फोटो उपलब्ध
79	SEH3151859	निर्वाचक का नाम : पूजा रानी पति का नाम: गंगाधर गृह संख्या : 32/ड उम्र : 34 लिंग : महिला	फोटो उपलब्ध	80	SEH4675641	निर्वाचक का नाम : नरेन्द्र आदिवासी पिता का नाम: हीरा लाल आदिवासी गृह संख्या : 32/ग उम्र : 23 लिंग : पुरुष	फोटो उपलब्ध	81	SEH4677530	निर्वाचक का नाम : अरविन्द आदिवासी पिता का नाम: हीरा लाल आदिवासी गृह संख्या : 32/ग उम्र : 19 लिंग : पुरुष	फोटो उपलब्ध
82	SEH3152071	निर्वाचक का नाम : हीरालाल पिता का नाम: हनुआ गृह संख्या : 32/ग उम्र : 48 लिंग : पुरुष	फोटो उपलब्ध	83	SEH3152105	निर्वाचक का नाम : हल्की बाई पति का नाम: हरीलाल गृह संख्या : 32/ग उम्र : 46 लिंग : महिला	फोटो उपलब्ध	84	SEH3152113	निर्वाचक का नाम : दिविया पिता का नाम: रज्जू गृह संख्या : 32/घ उम्र : 53 लिंग : पुरुष	फोटो उपलब्ध
85	SEH3152139	निर्वाचक का नाम : राजाबाई पति का नाम: दिविया गृह संख्या : 32/घ उम्र : 51 लिंग : महिला	फोटो उपलब्ध	86	SEH3152147	निर्वाचक का नाम : रेखा पति का नाम: मंगल गृह संख्या : 32/घ उम्र : 33 लिंग : महिला	फोटो उपलब्ध	87	SEH3807799	निर्वाचक का नाम : राजकुमारी आदिवासी पति का नाम: मंगल आदिवासी गृह संख्या : 32/ज उम्र : 28 लिंग : महिला	फोटो उपलब्ध
88	SEH3151701	निर्वाचक का नाम : जुगला पिता का नाम: हीरालाल गृह संख्या : 32/ज उम्र : 55 लिंग : पुरुष	फोटो उपलब्ध	89	SEH4652376	निर्वाचक का नाम : रामकिशोर आदिवासी पिता का नाम: श्याम लाल आदिवासी गृह संख्या : 32/झ उम्र : 23 लिंग : पुरुष	फोटो उपलब्ध	90	SEH4653390	निर्वाचक का नाम : पुष्पेन्द्र आदिवासी पिता का नाम: श्याम लाल आदिवासी गृह संख्या : 32/झ उम्र : 23 लिंग : पुरुष	फोटो उपलब्ध

91	SEH4653416	निर्वाचक का नाम : सविता आदिवासी पति का नाम: रामकिशोर आदिवासी गृह संख्या : 32/झ उम्र : 22 लिंग : महिला	फोटो उपलब्ध	92	SEH3356763	निर्वाचक का नाम : देश रानी आदिवासी पति का नाम: जुगला गृह संख्या : 32झ उम्र : 48 लिंग : महिला	फोटो उपलब्ध	93	SEH3356391	निर्वाचक का नाम : फुलाबाई पति का नाम: श्यामलाल गृह संख्या : 32झ उम्र : 40 लिंग : महिला	फोटो उपलब्ध
94	SEH3356755	निर्वाचक का नाम : मंगल पिता का नाम: जुगला गृह संख्या : 32झ उम्र : 28 लिंग : पुरुष	फोटो उपलब्ध	95	SEH3151735	निर्वाचक का नाम : नत्थू कोंदर पिता का नाम: लल्ला गृह संख्या : 32/झ उम्र : 63 लिंग : पुरुष	फोटो उपलब्ध	96	SEH3151743	निर्वाचक का नाम : फूला आदिवासी पति का नाम: नत्थू गृह संख्या : 32/झ उम्र : 59 लिंग : महिला	फोटो उपलब्ध
97	SEH3263118	निर्वाचक का नाम : श्यामलाल माता का नाम: नत्थू गृह संख्या : 32/झ उम्र : 47 लिंग : पुरुष	फोटो उपलब्ध	98	SEH3151719	निर्वाचक का नाम : जुगलकिशोर आदिवासी पिता का नाम: नत्थू गृह संख्या : 32/झ उम्र : 45 लिंग : पुरुष	फोटो उपलब्ध	99	SEH3151727	निर्वाचक का नाम : गोमती आदिवासी पति का नाम: जुगलकिशोर गृह संख्या : 32/झ उम्र : 43 लिंग : महिला	फोटो उपलब्ध
100	SEH3263159	निर्वाचक का नाम : अर्जुन पिता का नाम: नत्थू गृह संख्या : 32/झ उम्र : 42 लिंग : पुरुष	फोटो उपलब्ध	101	SEH3263126	निर्वाचक का नाम : शोभा रानी आदिवासी पति का नाम: अर्जुन गृह संख्या : 32/झ उम्र : 35 लिंग : महिला	फोटो उपलब्ध	102	SEH3263167	निर्वाचक का नाम : मनका पिता का नाम: नत्थू गृह संख्या : 32/झ उम्र : 32 लिंग : पुरुष	फोटो उपलब्ध
103	SEH3356573	निर्वाचक का नाम : दरवारी पिता का नाम: रामप्रसाद गृह संख्या : 32क उम्र : 50 लिंग : पुरुष	फोटो उपलब्ध	104	SEH3356599	निर्वाचक का नाम : संतोष आदिवासी पिता का नाम: गनपत आदिवासी गृह संख्या : 32क उम्र : 34 लिंग : पुरुष	फोटो उपलब्ध	105	SEH4158226	निर्वाचक का नाम : राधा आदिवासी पति का नाम: संतोष आदिवासी गृह संख्या : 32/क उम्र : 31 लिंग : महिला	फोटो उपलब्ध
106	SEH4144549	निर्वाचक का नाम : लीला आदिवासी पिता का नाम: गणपत आदिवासी गृह संख्या : 32/क उम्र : 30 लिंग : पुरुष	फोटो उपलब्ध	107	SEH4673950	निर्वाचक का नाम : मिजाजी आदिवासी पिता का नाम: गनपत आदिवासी गृह संख्या : 32/क उम्र : 23 लिंग : पुरुष	फोटो उपलब्ध	108	SEH3152162	निर्वाचक का नाम : गनपत पिता का नाम: ब्रजलाल गृह संख्या : 32/क उम्र : 53 लिंग : पुरुष	फोटो उपलब्ध
109	SEH3152048	निर्वाचक का नाम : चन्द्र रानी पति का नाम: गनपत गृह संख्या : 32/क उम्र : 51 लिंग : महिला	फोटो उपलब्ध	110	SEH4184685	निर्वाचक का नाम : देवमनी आदिवासी पति का नाम: ईशक आदिवासी गृह संख्या : 32/क उम्र : 26 लिंग : महिला	फोटो उपलब्ध	111	SEH3356615	निर्वाचक का नाम : नोनेलाल पिता का नाम: देवीदीन गृह संख्या : 32ख उम्र : 29 लिंग : पुरुष	फोटो उपलब्ध
112	SEH3356524	निर्वाचक का नाम : सविता रानी पति का नाम: नोनेलाल गृह संख्या : 32ख उम्र : 29 लिंग : महिला	फोटो उपलब्ध	113	SEH3356532	निर्वाचक का नाम : रूपलाल आदिवासी पिता का नाम: देवीदीन आदिवासी गृह संख्या : 32ख उम्र : 29 लिंग : पुरुष	फोटो उपलब्ध	114	SEH3807526	निर्वाचक का नाम : संपत आदिवासी पति का नाम: रूपलाल आदिवासी गृह संख्या : 32/ख उम्र : 26 लिंग : महिला	फोटो उपलब्ध
115	SEH3152063	निर्वाचक का नाम : किशनीबाई पति का नाम: खूवलाल गृह संख्या : 32/ख उम्र : 63 लिंग : महिला	फोटो उपलब्ध	116	SEH4701876	निर्वाचक का नाम : नोनी बाई आदिवासी पति का नाम: गोवर्धन आदिवासी गृह संख्या : 32,सूरजपुरा उम्र : 27 लिंग : महिला	फोटो उपलब्ध	117	SEH3356714	निर्वाचक का नाम : सियारानी पति का नाम: चतरा गृह संख्या : 32त उम्र : 69 लिंग : महिला	फोटो उपलब्ध
118	SEH3356722	निर्वाचक का नाम : बारेलाल आदिवासी पिता का नाम: चतरा आदिवासी गृह संख्या : 32त उम्र : 41 लिंग : पुरुष	फोटो उपलब्ध	119	SEH3356821	निर्वाचक का नाम : सुनीता पति का नाम: बारेलाल गृह संख्या : 32त उम्र : 38 लिंग : महिला	फोटो उपलब्ध	120	SEH3356730	निर्वाचक का नाम : राजू आदिवासी पिता का नाम: हुलसिया आदिवासी गृह संख्या : 32ट उम्र : 31 लिंग : पुरुष	फोटो उपलब्ध

121	SEH3356706	निर्वाचक का नाम : सुनीता आदिवासी पति का नाम: राजू आदिवासी गृह संख्या : 32ट उम्र : 29 लिंग : महिला	122	SEH3151792	निर्वाचक का नाम : हुलसिया पिता का नाम: पुन्ना गृह संख्या : 32/ट उम्र : 58 लिंग : पुरुष	123	SEH3151800	निर्वाचक का नाम : फूला पति का नाम: हुलरिया गृह संख्या : 32/ट उम्र : 56 लिंग : महिला
124	SEH3807831	निर्वाचक का नाम : मोहन आदिवासी पिता का नाम: चतरा आदिवासी गृह संख्या : 32/ता उम्र : 25 लिंग : पुरुष	125	SEH3151818	निर्वाचक का नाम : कारेलाल पिता का नाम: हीरालाल गृह संख्या : 32/ठ उम्र : 39 लिंग : पुरुष	126	SEH3151826	निर्वाचक का नाम : आशारानी पति का नाम: कारेलाल गृह संख्या : 32/ठ उम्र : 37 लिंग : महिला
127	SEH2500171	निर्वाचक का नाम : नीरजरानी पिता का नाम: अमोल सिंह गृह संख्या : 35 उम्र : 37 लिंग : महिला	128	SEH2888501	निर्वाचक का नाम : बिन्द्रावन पाल पिता का नाम: बाबूलाल गृह संख्या : 180 उम्र : 34 लिंग : पुरुष	129	SEH3903267	निर्वाचक का नाम : हरबाई पति का नाम: गंगा गृह संख्या : 213 उम्र : 62 लिंग : महिला
130	BTR1549781	निर्वाचक का नाम : हेमराज पिता का नाम: गंगा गृह संख्या : 213 उम्र : 42 लिंग : पुरुष	131	BTR1550086	निर्वाचक का नाम : कमली पति का नाम: हेमराज गृह संख्या : 213 उम्र : 41 लिंग : महिला	132	BTR1549385	निर्वाचक का नाम : रामेस्वर आदिवासी पिता का नाम: मरिया गृह संख्या : 214 उम्र : 47 लिंग : पुरुष
133	BTR1549534	निर्वाचक का नाम : लल्ला बाई आदिवासी पति का नाम: रामेश्वर गृह संख्या : 214 उम्र : 47 लिंग : महिला	134	SEH3807518	निर्वाचक का नाम : संतोष आदिवासी पिता का नाम: रामेश्वर आदिवासी गृह संख्या : 214 उम्र : 26 लिंग : पुरुष	135	SEH4096483	निर्वाचक का नाम : प्रभू आदिवासी पिता का नाम: हल्कू गृह संख्या : 215 उम्र : 48 लिंग : पुरुष
136	BTR1747476	निर्वाचक का नाम : मनकाली आदिवासी पति का नाम: प्रभु गृह संख्या : 215 उम्र : 45 लिंग : महिला	137	SEH3807500	निर्वाचक का नाम : ब्रजेश आदिवासी पिता का नाम: प्रभू आदिवासी गृह संख्या : 215 उम्र : 25 लिंग : पुरुष	138	SEH0187799	निर्वाचक का नाम : जानकी आदिवासी पिता का नाम: ललजू गृह संख्या : 218 उम्र : 50 लिंग : पुरुष
139	BTR1550524	निर्वाचक का नाम : शाहोदरा आदिवासी पति का नाम: जानकी गृह संख्या : 218 उम्र : 47 लिंग : महिला	140	SEH3654704	निर्वाचक का नाम : रामदियाल आदिवासी पिता का नाम: जानकी आदिवासी गृह संख्या : 218 उम्र : 29 लिंग : पुरुष	141	SEH4303012	निर्वाचक का नाम : पाना आदिवासी पति का नाम: रामदियाल आदिवासी गृह संख्या : 218 उम्र : 22 लिंग : महिला
142	SEH3900909	निर्वाचक का नाम : बती बाई पति का नाम: बोडा गृह संख्या : 219 उम्र : 70 लिंग : महिला	143	SEH3545597	निर्वाचक का नाम : गोविन्ददास आदिवासी पिता का नाम: बोडा गृह संख्या : 219 उम्र : 52 लिंग : पुरुष	144	SEH4127890	निर्वाचक का नाम : आशारानी आदिवासी पति का नाम: गोविन्द दास गृह संख्या : 219 उम्र : 48 लिंग : महिला
145	SEH0187757	निर्वाचक का नाम : रूपलाल पिता का नाम: बोडा गृह संख्या : 219 उम्र : 41 लिंग : पुरुष	146	SEH2701167	निर्वाचक का नाम : स्वरूप आदिवासी पिता का नाम: बोडा गृह संख्या : 219 उम्र : 35 लिंग : पुरुष	147	SEH3821766	निर्वाचक का नाम : तोता आदिवासी पति का नाम: स्वरूप आदिवासी गृह संख्या : 219 उम्र : 35 लिंग : महिला
148	SEH4513065	निर्वाचक का नाम : मीना बाई आदिवासी पति का नाम: रूपलाल आदिवासी गृह संख्या : 219 उम्र : 27 लिंग : महिला	149	SEH4476099	निर्वाचक का नाम : अमर सिंह आदीवाशी पिता का नाम: गोविन्ददास आदीवाशी गृह संख्या : 219 उम्र : 24 लिंग : पुरुष	150	SEH4475711	निर्वाचक का नाम : लोकपाल सिंह आदिवाशी पिता का नाम: गोविन्ददास आदिवाशी गृह संख्या : 219 उम्र : 22 लिंग : पुरुष

151 निर्वाचक का नाम : पूरन कौंदर पिता का नाम: कलुवा कौंदर गृह संख्या : 220 उम्र : 51 लिंग : पुरुष	BTR1748037 फोटो उपलब्ध	152 निर्वाचक का नाम : राधा आदिवासी पति का नाम: पूरनलाल आदिवासी गृह संख्या : 220 उम्र : 50 लिंग : महिला	SEH4336731 फोटो उपलब्ध	153 निर्वाचक का नाम : बलीराम पिता का नाम: कलुवा गृह संख्या : 220 उम्र : 48 लिंग : पुरुष	SEH3545332 फोटो उपलब्ध
154 निर्वाचक का नाम : गुलाबबाई पति का नाम: बलीराम गृह संख्या : 220 उम्र : 46 लिंग : महिला	BTR1747005 फोटो उपलब्ध	155 निर्वाचक का नाम : मलखान आदिवासी पिता का नाम: बलीराम आदिवासी गृह संख्या : 220 उम्र : 24 लिंग : पुरुष	SEH4459772 फोटो उपलब्ध	156 निर्वाचक का नाम : रानी आदिवासी पति का नाम: मलखान आदिवासी गृह संख्या : 220 उम्र : 24 लिंग : महिला	SEH4459897 फोटो उपलब्ध
157 निर्वाचक का नाम : मनीष आदिवासी पिता का नाम: पूरन लाल आदिवासी गृह संख्या : 220 उम्र : 22 लिंग : पुरुष	SEH4336848 फोटो उपलब्ध	158 निर्वाचक का नाम : मोहन पिता का नाम: लुखिया गृह संख्या : 221 उम्र : 60 लिंग : पुरुष	BTR1747047 फोटो उपलब्ध	159 निर्वाचक का नाम : श्याम लाल आदिवासी पिता का नाम: लुखिया आदिवासी गृह संख्या : 221 उम्र : 52 लिंग : पुरुष	SEH4199600 फोटो उपलब्ध
160 निर्वाचक का नाम : रतनबाई आदिवासी पति का नाम: श्यामलाल आदिवासी गृह संख्या : 221 उम्र : 46 लिंग : महिला	SEH4199725 फोटो उपलब्ध	161 निर्वाचक का नाम : संतोष आदिवासी पिता का नाम: मोहन आदिवासी गृह संख्या : 221 उम्र : 23 लिंग : पुरुष	SEH4459665 फोटो उपलब्ध	162 निर्वाचक का नाम : करण आदिवासी पिता का नाम: श्याम लाल आदिवासी गृह संख्या : 221 उम्र : 22 लिंग : पुरुष	SEH4223574 फोटो उपलब्ध
163 निर्वाचक का नाम : प्रेमचंद आदिवासी पिता का नाम: मोहन आदिवासी गृह संख्या : 221 उम्र : 21 लिंग : पुरुष	SEH4628053 फोटो उपलब्ध	164 निर्वाचक का नाम : गोल्डी आदिवासी पिता का नाम: श्यामलाल आदिवासी गृह संख्या : 221 उम्र : 20 लिंग : महिला	SEH4535175 फोटो उपलब्ध	165 निर्वाचक का नाम : करन्जु पिता का नाम: गुमना गृह संख्या : 222 उम्र : 60 लिंग : पुरुष	SEH3545258 फोटो उपलब्ध
166 निर्वाचक का नाम : रानीदेवी पति का नाम: करन्जु गृह संख्या : 222 उम्र : 58 लिंग : महिला	SEH3545357 फोटो उपलब्ध	167 निर्वाचक का नाम : मनोज आदिवासी पिता का नाम: करंजु आदिवासी गृह संख्या : 222 उम्र : 34 लिंग : पुरुष	SEH2500189 फोटो उपलब्ध	168 निर्वाचक का नाम : उषा आदिवाशी पति का नाम: मनोज आदिवाशी गृह संख्या : 222 उम्र : 33 लिंग : महिला	SEH2701175 फोटो उपलब्ध
169 निर्वाचक का नाम : काशीराम पिता का नाम: करन्जु गृह संख्या : 222 उम्र : 31 लिंग : पुरुष	SEH3356748 फोटो उपलब्ध	170 निर्वाचक का नाम : रेखा पति का नाम: काशीराम गृह संख्या : 222 उम्र : 31 लिंग : महिला	SEH3356441 फोटो उपलब्ध	171 निर्वाचक का नाम : ठाकुरदीन आदिवासी पिता का नाम: करंजु आदिवासी गृह संख्या : 222 उम्र : 29 लिंग : पुरुष	SEH3645983 फोटो उपलब्ध
172 निर्वाचक का नाम : अशोक आदिवासी पिता का नाम: करंजु आदिवासी गृह संख्या : 222 उम्र : 25 लिंग : पुरुष	SEH4608527 फोटो उपलब्ध	173 निर्वाचक का नाम : जग्गू पिता का नाम: रामप्रसाद गृह संख्या : 223 उम्र : 75 लिंग : पुरुष	SEH3545399 फोटो उपलब्ध	174 निर्वाचक का नाम : शांति बाई पति का नाम: जग्गू गृह संख्या : 223 उम्र : 72 लिंग : महिला	SEH4150264 फोटो उपलब्ध
175 निर्वाचक का नाम : कल्ली आदिवासी पति का नाम: मुन्नी लाल गृह संख्या : 223 उम्र : 62 लिंग : महिला	SEH3541323 फोटो उपलब्ध	176 निर्वाचक का नाम : मुन्नीलाल आदिवासी पिता का नाम: राम प्रसाद गृह संख्या : 223 उम्र : 51 लिंग : पुरुष	SEH3545720 फोटो उपलब्ध	177 निर्वाचक का नाम : राम सिंह आदिवासी पिता का नाम: जग्गू गृह संख्या : 223 उम्र : 39 लिंग : पुरुष	SEH3011491 फोटो उपलब्ध
178 निर्वाचक का नाम : राजू आदिवासी पिता का नाम: मुन्नी गृह संख्या : 223 उम्र : 34 लिंग : पुरुष	SEH3011020 फोटो उपलब्ध	179 निर्वाचक का नाम : लक्ष्मी आदिवासी पति का नाम: राजू गृह संख्या : 223 उम्र : 32 लिंग : महिला	SEH3010949 फोटो उपलब्ध	180 निर्वाचक का नाम : मन्जू बाई आदिवासी पति का नाम: रामसिंह गृह संख्या : 223 उम्र : 32 लिंग : महिला	SEH3010931 फोटो उपलब्ध

181 निर्वाचक का नाम : राजकुमार पिता का नाम: मुन्नीलाल गृह संख्या : 223 उम्र : 29 लिंग : पुरुष	SEH3701802 फोटो उपलब्ध	182 निर्वाचक का नाम : कलावती पति का नाम: राजकुमार गृह संख्या : 223 उम्र : 28 लिंग : महिला	SEH3717790 फोटो उपलब्ध	183 निर्वाचक का नाम : पुत्ती बाई लखेरा पति का नाम: बिहारी गृह संख्या : 224 उम्र : 77 लिंग : महिला	SEH3545670 फोटो उपलब्ध
184 निर्वाचक का नाम : बिहारी लखेरा पिता का नाम: हल्के गृह संख्या : 224 उम्र : 69 लिंग : पुरुष	SEH0187765 फोटो उपलब्ध	185 निर्वाचक का नाम : दीपचंद्र लखेरा पिता का नाम: सुरेश गृह संख्या : 224 उम्र : 37 लिंग : पुरुष	SEH2500197 फोटो उपलब्ध	186 निर्वाचक का नाम : रमेश लखेरा पिता का नाम: बिहारी गृह संख्या : 225 उम्र : 57 लिंग : पुरुष	SEH2923415 फोटो उपलब्ध
187 निर्वाचक का नाम : अनू लखेरा पति का नाम: रमेश गृह संख्या : 225 उम्र : 55 लिंग : महिला	SEH0196089 फोटो उपलब्ध	188 निर्वाचक का नाम : रवि पिता का नाम: रमेश गृह संख्या : 225 उम्र : 37 लिंग : पुरुष	SEH2500205 फोटो उपलब्ध	189 निर्वाचक का नाम : स्वाती लखेरा पति का नाम: जीतू गृह संख्या : 225 उम्र : 34 लिंग : महिला	SEH3705258 फोटो उपलब्ध
190 निर्वाचक का नाम : जीतू लखेरा पिता का नाम: रमेश गृह संख्या : 225 उम्र : 32 लिंग : पुरुष	SEH3011038 फोटो उपलब्ध	191 निर्वाचक का नाम : पूनम लखेरा पति का नाम: रवि गृह संख्या : 225 उम्र : 31 लिंग : महिला	SEH3431152 फोटो उपलब्ध	192 निर्वाचक का नाम : अजय लखेरा पिता का नाम: रमेश गृह संख्या : 225 उम्र : 25 लिंग : पुरुष	SEH3794476 फोटो उपलब्ध
193 निर्वाचक का नाम : भुमानी दीन यादव पिता का नाम: बालकिसुन गृह संख्या : 227 उम्र : 61 लिंग : पुरुष	SEH3545738 फोटो उपलब्ध	194 निर्वाचक का नाम : माया यादव पति का नाम: भुमानीदीन गृह संख्या : 227 उम्र : 52 लिंग : महिला	BTR1747583 फोटो उपलब्ध	195 निर्वाचक का नाम : सुरेन्द्र यादव पिता का नाम: भुमानीदीन गृह संख्या : 227 उम्र : 35 लिंग : पुरुष	SEH2765105 फोटो उपलब्ध
196 निर्वाचक का नाम : कालीचरण यादव पिता का नाम: भुमानीदीन गृह संख्या : 227 उम्र : 30 लिंग : पुरुष	SEH3431210 फोटो उपलब्ध	197 निर्वाचक का नाम : अंजू यादव पति का नाम: सुरेन्द्र गृह संख्या : 227 उम्र : 29 लिंग : महिला	SEH3431228 फोटो उपलब्ध	198 निर्वाचक का नाम : ओपेन्द्र यादव पिता का नाम: भुमानीदीन यादव गृह संख्या : 227 उम्र : 23 लिंग : पुरुष	SEH4473054 फोटो उपलब्ध
199 निर्वाचक का नाम : लक्ष्मण पिता का नाम: ललतू गृह संख्या : 230 उम्र : 60 लिंग : पुरुष	SEH0187823 फोटो उपलब्ध	200 निर्वाचक का नाम : कौसा पति का नाम: लक्ष्मण गृह संख्या : 230 उम्र : 58 लिंग : महिला	SEH0187385 फोटो उपलब्ध	201 निर्वाचक का नाम : संतोषकुमार पिता का नाम: लक्ष्मण गृह संख्या : 230 उम्र : 38 लिंग : पुरुष	SEH0187831 फोटो उपलब्ध
202 निर्वाचक का नाम : रामकुमारी पति का नाम: संतोष गृह संख्या : 230 उम्र : 37 लिंग : महिला	SEH2888543 फोटो उपलब्ध	203 निर्वाचक का नाम : फूलाबाई पति का नाम: बबलू गृह संख्या : 231 उम्र : 41 लिंग : महिला	SEH3119716 फोटो उपलब्ध	204 निर्वाचक का नाम : रामसेवक पिता का नाम: दयाल गृह संख्या : 232 उम्र : 58 लिंग : पुरुष	SEH3545787 फोटो उपलब्ध
205 निर्वाचक का नाम : पान बाई पति का नाम: रामसेवक गृह संख्या : 232 उम्र : 56 लिंग : महिला	SEH2923431 फोटो उपलब्ध	206 निर्वाचक का नाम : राकेश पिता का नाम: रामसेवक गृह संख्या : 232 उम्र : 37 लिंग : पुरुष	BTR2124428 फोटो उपलब्ध	207 निर्वाचक का नाम : प्रेम बाई रैकवार पति का नाम: लच्छू रैकवार गृह संख्या : 233 उम्र : 85 लिंग : महिला	SEH3541398 फोटो उपलब्ध
208 निर्वाचक का नाम : भूमानीदीन रैकवार पिता का नाम: लच्छू रैकवार गृह संख्या : 233 उम्र : 40 लिंग : पुरुष	BTR1550045 फोटो उपलब्ध	209 निर्वाचक का नाम : दशोदा रैकवार पति का नाम: भूमण्डीन रैकवार गृह संख्या : 233 उम्र : 35 लिंग : महिला	SEH3151909 फोटो उपलब्ध	210 निर्वाचक का नाम : नोने लाला आदिवासी पिता का नाम: बुदुवा गृह संख्या : 234 उम्र : 50 लिंग : पुरुष	SEH3545845 फोटो उपलब्ध

211	SEH3701885	निर्वाचक का नाम : फूला बाई आदिवासी पति का नाम: नोनेलाल आदिवासी गृह संख्या : 234 उम्र : 47 लिंग : महिला	फोटो उपलब्ध	212	BTR2484772	निर्वाचक का नाम : मुन्ना पिता का नाम: बुदुवा गृह संख्या : 234 उम्र : 46 लिंग : पुरुष	फोटो उपलब्ध	213	SEH0187393	निर्वाचक का नाम : चम्पा पति का नाम: मुन्ना गृह संख्या : 234 उम्र : 45 लिंग : महिला	फोटो उपलब्ध
214	SEH2923449	निर्वाचक का नाम : गिरधारी आदिवासी पिता का नाम: बुदुवा गृह संख्या : 234 उम्र : 40 लिंग : पुरुष	फोटो उपलब्ध	215	SEH3010956	निर्वाचक का नाम : छोटी बाई आदिवासी पति का नाम: गिरधारी गृह संख्या : 234 उम्र : 36 लिंग : महिला	फोटो उपलब्ध	216	SEH3299757	निर्वाचक का नाम : मनीष प्रजापति पिता का नाम: धर्मदास प्रजापति गृह संख्या : 243 उम्र : 30 लिंग : पुरुष	फोटो उपलब्ध
217	SEH3717766	निर्वाचक का नाम : रानी पति का नाम: हेमराज गृह संख्या : 234 उम्र : 28 लिंग : महिला	फोटो उपलब्ध	218	SEH4692695	निर्वाचक का नाम : दिलीप आदिवासी पिता का नाम: मुन्ना आदिवासी गृह संख्या : 234 उम्र : 24 लिंग : पुरुष	फोटो उपलब्ध	219	SEH4692687	निर्वाचक का नाम : वर्षा आदिवासी पति का नाम: दिलीप आदिवासी गृह संख्या : 234 उम्र : 20 लिंग : महिला	फोटो उपलब्ध
220	SEH0196154	निर्वाचक का नाम : भद्रयालाल आदिवासी पिता का नाम: डम्मा गृह संख्या : 235 उम्र : 65 लिंग : पुरुष	फोटो उपलब्ध	221	BTR2484939	निर्वाचक का नाम : परमी आदिवासी पति का नाम: भईया लाल गृह संख्या : 235 उम्र : 62 लिंग : महिला	फोटो उपलब्ध	222	BTR1554708	निर्वाचक का नाम : रामस्वरूप आदिवासी पिता का नाम: भईयालाल गृह संख्या : 235 उम्र : 43 लिंग : पुरुष	फोटो उपलब्ध
223	SEH0189175	निर्वाचक का नाम : गेदारानी आदिवासी पति का नाम: रामस्वरूप गृह संख्या : 235 उम्र : 42 लिंग : महिला	फोटो उपलब्ध	224	SEH2701183	निर्वाचक का नाम : रामपाल पिता का नाम: भद्रयालाल गृह संख्या : 235 उम्र : 34 लिंग : पुरुष	फोटो उपलब्ध	225	SEH2701191	निर्वाचक का नाम : लखन पिता का नाम: कडयालाल गृह संख्या : 235 उम्र : 33 लिंग : पुरुष	फोटो उपलब्ध
226	SEH2888550	निर्वाचक का नाम : सुनीता पति का नाम: रामपाल गृह संख्या : 235 उम्र : 32 लिंग : महिला	फोटो उपलब्ध	227	SEH4294369	निर्वाचक का नाम : देवीदीन आदिवासी पिता का नाम: भैयालाल आदिवासी गृह संख्या : 235 उम्र : 25 लिंग : पुरुष	फोटो उपलब्ध	228	SEH3545894	निर्वाचक का नाम : करंजू आदिवासी पिता का नाम: गबडू गृह संख्या : 239 उम्र : 56 लिंग : पुरुष	फोटो उपलब्ध
229	SEH3356458	निर्वाचक का नाम : प्रेमी आदिवासी पिता का नाम: मुलुवा गृह संख्या : 239 उम्र : 56 लिंग : पुरुष	फोटो उपलब्ध	230	SEH3356839	निर्वाचक का नाम : कालीचरन पिता का नाम: जगन्नाथ गृह संख्या : 239 उम्र : 40 लिंग : पुरुष	फोटो उपलब्ध	231	SEH2888576	निर्वाचक का नाम : राजू आदिवासी पिता का नाम: करन्जू गृह संख्या : 239 उम्र : 34 लिंग : पुरुष	फोटो उपलब्ध
232	SEH2888584	निर्वाचक का नाम : चमेली आदिवासी पति का नाम: राजू गृह संख्या : 239 उम्र : 33 लिंग : महिला	फोटो उपलब्ध	233	SEH3356482	निर्वाचक का नाम : गेंदा आदिवासी पति का नाम: विनोद गृह संख्या : 239 उम्र : 31 लिंग : महिला	फोटो उपलब्ध	234	SEH3356490	निर्वाचक का नाम : विनोद आदिवासी पिता का नाम: करन्जू गृह संख्या : 239 उम्र : 31 लिंग : पुरुष	फोटो उपलब्ध
235	SEH3356805	निर्वाचक का नाम : लखन पिता का नाम: जगन्नाथ गृह संख्या : 239 उम्र : 30 लिंग : पुरुष	फोटो उपलब्ध	236	SEH3356508	निर्वाचक का नाम : छोटेला पिता का नाम: करन्जू गृह संख्या : 239 उम्र : 29 लिंग : पुरुष	फोटो उपलब्ध	237	SEH3356474	निर्वाचक का नाम : रानी पति का नाम: लखन गृह संख्या : 239 उम्र : 29 लिंग : महिला	फोटो उपलब्ध
238	SEH3617321	निर्वाचक का नाम : भग्गु पिता का नाम: जग्गु गृह संख्या : 240 उम्र : 35 लिंग : पुरुष	फोटो उपलब्ध	239	SEH3545852	निर्वाचक का नाम : मुनिया आदिवासी पति का नाम: प्रेमी गृह संख्या : 240/1 उम्र : 50 लिंग : महिला	फोटो उपलब्ध	240	SEH3545936	निर्वाचक का नाम : स्वामी पिता का नाम: गबडू गृह संख्या : 240/2 उम्र : 62 लिंग : पुरुष	फोटो उपलब्ध

241 निर्वाचक का नाम : फूलाबाई पति का नाम: स्वामी गृह संख्या : 240/2 उम्र : 60 लिंग : महिला	SEH3545761 फोटो उपलब्ध	242 निर्वाचक का नाम : पप्पू पिता का नाम: स्वामी गृह संख्या : 240/2 उम्र : 46 लिंग : पुरुष	BTR1549187 फोटो उपलब्ध	243 निर्वाचक का नाम : सम्पत पति का नाम: पप्पू गृह संख्या : 240/2 उम्र : 45 लिंग : महिला	BTR1550656 फोटो उपलब्ध
244 निर्वाचक का नाम : बाबूलाल पिता का नाम: स्वामी गृह संख्या : 240/2 उम्र : 38 लिंग : पुरुष	SEH0188524 फोटो उपलब्ध	245 निर्वाचक का नाम : ललिताबाई पति का नाम: बाबूलाल गृह संख्या : 240/2 उम्र : 38 लिंग : महिला	BTR2484699 फोटो उपलब्ध	246 निर्वाचक का नाम : सुखलाल आदिवासी पिता का नाम: स्वामी आदिवासी गृह संख्या : 240/3 उम्र : 31 लिंग : पुरुष	SEH4615027 फोटो उपलब्ध
247 निर्वाचक का नाम : बती आदिवासी पति का नाम: सुखलाल आदिवासी गृह संख्या : 240/3 उम्र : 30 लिंग : महिला	SEH4615050 फोटो उपलब्ध	248 निर्वाचक का नाम : राजू आदिवासी पिता का नाम: स्वामी आदिवासी गृह संख्या : 240/4 उम्र : 29 लिंग : पुरुष	SEH4628319 फोटो उपलब्ध	249 निर्वाचक का नाम : हिरिया आदिवासी पति का नाम: अनारी गृह संख्या : 241 उम्र : 67 लिंग : महिला	SEH3545837 फोटो उपलब्ध
250 निर्वाचक का नाम : किशोरी आदिवासी पिता का नाम: अनारी गृह संख्या : 241 उम्र : 40 लिंग : पुरुष	BTR1551985 फोटो उपलब्ध	251 निर्वाचक का नाम : रामस्वरूप पिता का नाम: मोहन गृह संख्या : 241 उम्र : 38 लिंग : पुरुष	SEH3011061 फोटो उपलब्ध	252 निर्वाचक का नाम : हल्की बाई आदिवासी पति का नाम: किशोरी गृह संख्या : 241 उम्र : 38 लिंग : महिला	SEH2701209 फोटो उपलब्ध
253 निर्वाचक का नाम : मंगलदीन आदिवासी पिता का नाम: अनारी गृह संख्या : 241 उम्र : 37 लिंग : पुरुष	SEH2701225 फोटो उपलब्ध	254 निर्वाचक का नाम : मुनिया पति का नाम: रामस्वरूप गृह संख्या : 241 उम्र : 36 लिंग : महिला	SEH3011004 फोटो उपलब्ध	255 निर्वाचक का नाम : विनीता आदिवासी पति का नाम: मंगलदीन आदिवासी गृह संख्या : 241 उम्र : 35 लिंग : महिला	SEH4335717 फोटो उपलब्ध
256 निर्वाचक का नाम : राकेश आदिवासी पिता का नाम: अनारीलाल गृह संख्या : 241 उम्र : 33 लिंग : पुरुष	SEH3151933 फोटो उपलब्ध	257 निर्वाचक का नाम : देवेन्द्र राय पिता का नाम: कृपाल गृह संख्या : 242 उम्र : 42 लिंग : पुरुष	BTR1550995 फोटो उपलब्ध	258 निर्वाचक का नाम : रीना राय पति का नाम: देवेंद्र राय गृह संख्या : 242 उम्र : 34 लिंग : महिला	SEH3737541 फोटो उपलब्ध
259 निर्वाचक का नाम : जानकी बाई प्रजापति पति का नाम: धर्मदास प्रजापति गृह संख्या : 243 उम्र : 59 लिंग : महिला	SEH3545993 फोटो उपलब्ध	260 निर्वाचक का नाम : सुनील कुमार प्रजापति पिता का नाम: धर्म दास प्रजापति गृह संख्या : 243 vard 11 उम्र : 38 लिंग : पुरुष	SEH3617339 फोटो उपलब्ध	261 निर्वाचक का नाम : मुकेश कुमार प्रजापति पिता का नाम: धर्मदास प्रजापति गृह संख्या : 243 उम्र : 35 लिंग : पुरुष	SEH2500213 फोटो उपलब्ध
262 निर्वाचक का नाम : प्रीति प्रजापति पति का नाम: सुनील कुमार प्रजापति गृह संख्या : 243 उम्र : 31 लिंग : महिला	SEH3223120 फोटो उपलब्ध	263 निर्वाचक का नाम : अखलेश प्रजापति पिता का नाम: धरमदास गृह संख्या : 243 उम्र : 26 लिंग : पुरुष	SEH3617347 फोटो उपलब्ध	264 निर्वाचक का नाम : मोहनी प्रजापति पति का नाम: मनीष प्रजापति गृह संख्या : 243 उम्र : 25 लिंग : महिला	SEH4564076 फोटो उपलब्ध
265 निर्वाचक का नाम : ग्यासी लाल पिता का नाम: दुर्जन गृह संख्या : 244 उम्र : 48 लिंग : पुरुष	BTR1748292 फोटो उपलब्ध	266 निर्वाचक का नाम : गीता पति का नाम: ग्यासी गृह संख्या : 244 उम्र : 38 लिंग : महिला	SEH3093606 फोटो उपलब्ध	267 निर्वाचक का नाम : देवेन्द्र कुमार प्रजापति पिता का नाम: नाथूराम गृह संख्या : 246 उम्र : 40 लिंग : पुरुष	BTR1561539 फोटो उपलब्ध
268 निर्वाचक का नाम : गीता पति का नाम: देवेन्द्र गृह संख्या : 246 उम्र : 36 लिंग : महिला	SEH3011111 फोटो उपलब्ध	269 निर्वाचक का नाम : संतोष कुमार प्रजापति पिता का नाम: नाथूराम गृह संख्या : 246 उम्र : 32 लिंग : पुरुष	SEH3011079 फोटो उपलब्ध	270 निर्वाचक का नाम : प्यारी बाई पति का नाम: किशोरी लाल गृह संख्या : 247 उम्र : 55 लिंग : महिला	SEH3545910 फोटो उपलब्ध

271	SEH3546512	निर्वाचक का नाम : ठाकुर दीन पिता का नाम: राम किसुन गृह संख्या : 247 उम्र : 48 लिंग : पुरुष	फोटो उपलब्ध	272	SEH3546249	निर्वाचक का नाम : गीतादेवी पति का नाम: बहादुर गृह संख्या : 247 उम्र : 48 लिंग : महिला	फोटो उपलब्ध	273	BTR1748276	निर्वाचक का नाम : नौनीबाई पति का नाम: ठाकुरदीन गृह संख्या : 247 उम्र : 47 लिंग : महिला	फोटो उपलब्ध
274	SEH3093788	निर्वाचक का नाम : मंतगे पिता का नाम: किशोरी गृह संख्या : 247 उम्र : 34 लिंग : पुरुष	फोटो उपलब्ध	275	SEH3093796	निर्वाचक का नाम : हरी बाई पति का नाम: मंतगे गृह संख्या : 247 उम्र : 33 लिंग : महिला	फोटो उपलब्ध	276	SEH3395191	निर्वाचक का नाम : अंकित पिता का नाम: बहादुर प्रजापति गृह संख्या : 247 उम्र : 28 लिंग : पुरुष	फोटो उपलब्ध
277	SEH3617420	निर्वाचक का नाम : लक्ष्मन पिता का नाम: किशोरी गृह संख्या : 247 उम्र : 27 लिंग : पुरुष	फोटो उपलब्ध	278	SEH4552741	निर्वाचक का नाम : नीरज प्रजापति पिता का नाम: ठाकुरदीन प्रजापति गृह संख्या : 247 उम्र : 24 लिंग : पुरुष	फोटो उपलब्ध	279	SEH4646576	निर्वाचक का नाम : बेबी प्रजापति पति का नाम: लक्ष्मन प्रजापति गृह संख्या : 247 उम्र : 24 लिंग : महिला	फोटो उपलब्ध
280	SEH4127882	निर्वाचक का नाम : प्यारी बाई पति का नाम: प्यारे लाल गृह संख्या : 248 उम्र : 50 लिंग : महिला	फोटो उपलब्ध	281	SEH4704094	निर्वाचक का नाम : राजकुमारी साहू पति का नाम: राकेश साहू गृह संख्या : 248 उम्र : 30 लिंग : महिला	फोटो उपलब्ध	282	SEH3546637	निर्वाचक का नाम : कल्लू साहू पिता का नाम: रामचरण साहू गृह संख्या : 248 उम्र : 29 लिंग : पुरुष	फोटो उपलब्ध
283	SEH3617305	निर्वाचक का नाम : राकेश पिता का नाम: कल्लू गृह संख्या : 248 उम्र : 28 लिंग : पुरुष	फोटो उपलब्ध	284	SEH4293007	निर्वाचक का नाम : मुकेश साहू पिता का नाम: कल्लू साहू गृह संख्या : 248 उम्र : 25 लिंग : पुरुष	फोटो उपलब्ध	285	SEH4470977	निर्वाचक का नाम : शैलेश साहू पिता का नाम: कल्लू साहू गृह संख्या : 248 उम्र : 25 लिंग : पुरुष	फोटो उपलब्ध
286	SEH4432985	निर्वाचक का नाम : हेमलता साहू पति का नाम: राकेश साहू गृह संख्या : 248 उम्र : 24 लिंग : महिला	फोटो उपलब्ध	287	SEH4471108	निर्वाचक का नाम : सोहनी साहू पति का नाम: शैलेश साहू गृह संख्या : 248 उम्र : 23 लिंग : महिला	फोटो उपलब्ध	288	SEH4293023	निर्वाचक का नाम : ग्यानु देवी साहू पति का नाम: मुकेश साहू गृह संख्या : 248 उम्र : 21 लिंग : महिला	फोटो उपलब्ध
289	SEH3737244	निर्वाचक का नाम : कल्लू आदिवासी पिता का नाम: सुरा आदिवासी गृह संख्या : 250 उम्र : 49 लिंग : पुरुष	फोटो उपलब्ध	290	SEH3093630	निर्वाचक का नाम : मुन्नी लाल आदिवासी पिता का नाम: श्याम लाल गृह संख्या : 250 उम्र : 36 लिंग : पुरुष	फोटो उपलब्ध	291	SEH3093648	निर्वाचक का नाम : विन्ना आदिवासी पति का नाम: मुन्नी लाल गृह संख्या : 250 उम्र : 33 लिंग : महिला	फोटो उपलब्ध
292	BTR0819573	निर्वाचक का नाम : मुन्नी लाल पिता का नाम: मंगू गृह संख्या : 251 उम्र : 52 लिंग : पुरुष	फोटो उपलब्ध	293	BTR1747708	निर्वाचक का नाम : प्रेमवती पति का नाम: मुन्नीलाल गृह संख्या : 251 उम्र : 50 लिंग : महिला	फोटो उपलब्ध	294	SEH0075887	निर्वाचक का नाम : आशाराम रैकवार पिता का नाम: मंगू गृह संख्या : 251 उम्र : 37 लिंग : पुरुष	फोटो उपलब्ध
295	SEH3011012	निर्वाचक का नाम : भगवती रैकवार पति का नाम: आशाराम गृह संख्या : 251 उम्र : 34 लिंग : महिला	फोटो उपलब्ध	296	SEH3223138	निर्वाचक का नाम : आशा पिता का नाम: मुन्नीलाल गृह संख्या : 251 उम्र : 32 लिंग : महिला	फोटो उपलब्ध	297	SEH3617453	निर्वाचक का नाम : अन्नू पिता का नाम: मुन्नी गृह संख्या : 251 उम्र : 29 लिंग : महिला	फोटो उपलब्ध
298	SEH3541380	निर्वाचक का नाम : नर्वदा सेन पिता का नाम: देवीदीन गृह संख्या : 252 उम्र : 66 लिंग : पुरुष	फोटो उपलब्ध	299	SEH3546124	निर्वाचक का नाम : गिरिजा सेन पति का नाम: नर्वदा गृह संख्या : 252 उम्र : 64 लिंग : महिला	फोटो उपलब्ध	300	BTR2475077	निर्वाचक का नाम : राजेन्द्र सेन पिता का नाम: नर्वदा गृह संख्या : 252 उम्र : 43 लिंग : पुरुष	फोटो उपलब्ध

301	SEH2651297	निर्वाचक का नाम : साधना सेन पति का नाम: राजेन्द्र गृह संख्या : 252 उम्र : 42 लिंग : महिला	फोटो उपलब्ध	302	SEH3356888	निर्वाचक का नाम : भरत कुमार सेन पिता का नाम: नर्वदा गृह संख्या : 252 उम्र : 28 लिंग : पुरुष	फोटो उपलब्ध	303	SEH4646592	निर्वाचक का नाम : दिव्या सेन पति का नाम: भरत कुमार सेन गृह संख्या : 252 उम्र : 25 लिंग : महिला	फोटो उपलब्ध
304	SEH4564001	निर्वाचक का नाम : दीपक सेन पिता का नाम: राजेंद्र सेन गृह संख्या : 252 उम्र : 22 लिंग : पुरुष	फोटो उपलब्ध	305	SEH0189076	निर्वाचक का नाम : सीता पति का नाम: हनु गृह संख्या : 253 उम्र : 68 लिंग : महिला	फोटो उपलब्ध	306	BTR1553080	निर्वाचक का नाम : धनुवा पिता का नाम: अकाली गृह संख्या : 253 उम्र : 62 लिंग : पुरुष	फोटो उपलब्ध
307	SEH3544533	निर्वाचक का नाम : सम्पत पति का नाम: धनुवा गृह संख्या : 253 उम्र : 60 लिंग : महिला	फोटो उपलब्ध	308	BTR1554773	निर्वाचक का नाम : पाना पति का नाम: हीरा गृह संख्या : 253 उम्र : 48 लिंग : महिला	फोटो उपलब्ध	309	SEH0189084	निर्वाचक का नाम : चरन पिता का नाम: हनु गृह संख्या : 253 उम्र : 41 लिंग : पुरुष	फोटो उपलब्ध
310	SEH4291811	निर्वाचक का नाम : बिमला आदिवासी पति का नाम: बाला प्रसाद आदिवासी गृह संख्या : 253 उम्र : 40 लिंग : महिला	फोटो उपलब्ध	311	SEH4514204	निर्वाचक का नाम : राजकुमारी आदीवाशी पति का नाम: चरन आदीवाशी गृह संख्या : 253 उम्र : 39 लिंग : महिला	फोटो उपलब्ध	312	SEH3329976	निर्वाचक का नाम : राकेश पिता का नाम: धनुवा गृह संख्या : 253 उम्र : 36 लिंग : पुरुष	फोटो उपलब्ध
313	SEH3011236	निर्वाचक का नाम : काशीप्रसाद पिता का नाम: दशुवा गृह संख्या : 253 उम्र : 35 लिंग : पुरुष	फोटो उपलब्ध	314	SEH3011129	निर्वाचक का नाम : वालाप्रसाद पिता का नाम: दशुवा गृह संख्या : 253 उम्र : 34 लिंग : पुरुष	फोटो उपलब्ध	315	SEH3011269	निर्वाचक का नाम : राजकुमारी पति का नाम: काशीप्रसाद गृह संख्या : 253 उम्र : 34 लिंग : महिला	फोटो उपलब्ध
316	SEH3329992	निर्वाचक का नाम : रूपपाल पिता का नाम: धनुवा गृह संख्या : 253 उम्र : 33 लिंग : पुरुष	फोटो उपलब्ध	317	SEH3329984	निर्वाचक का नाम : राधा पति का नाम: राकेश गृह संख्या : 253 उम्र : 33 लिंग : महिला	फोटो उपलब्ध	318	SEH3329950	निर्वाचक का नाम : फूला पति का नाम: रूपपाल गृह संख्या : 253 उम्र : 31 लिंग : महिला	फोटो उपलब्ध
319	SEH4564233	निर्वाचक का नाम : विनोद आदिवासी पिता का नाम: हनु आदिवासी गृह संख्या : 253 उम्र : 24 लिंग : पुरुष	फोटो उपलब्ध	320	SEH2888618	निर्वाचक का नाम : परमलाल पिता का नाम: हीरा गृह संख्या : 253/क उम्र : 35 लिंग : पुरुष	फोटो उपलब्ध	321	SEH0189092	निर्वाचक का नाम : कुंवरबाई पति का नाम: राजू गृह संख्या : 253/क उम्र : 39 लिंग : महिला	फोटो उपलब्ध
322	BTR1549666	निर्वाचक का नाम : हीरा पिता का नाम: हनु गृह संख्या : 253/क उम्र : 50 लिंग : पुरुष	फोटो उपलब्ध	323	BTR1549948	निर्वाचक का नाम : रामस्वरूप पिता का नाम: धनुवा गृह संख्या : 253/क उम्र : 43 लिंग : पुरुष	फोटो उपलब्ध	324	BTR1549393	निर्वाचक का नाम : राजू पिता का नाम: धनुवा गृह संख्या : 253/क उम्र : 41 लिंग : पुरुष	फोटो उपलब्ध
325	SEH3329968	निर्वाचक का नाम : आशा पति का नाम: रामस्वरूप गृह संख्या : 253/क उम्र : 38 लिंग : महिला	फोटो उपलब्ध	326	SEH4513149	निर्वाचक का नाम : धरमदास आदिवासी पिता का नाम: हीरा आदिवासी गृह संख्या : 253/क उम्र : 22 लिंग : पुरुष	फोटो उपलब्ध	327	SEH4596276	निर्वाचक का नाम : भूरालाल आदिवासी पिता का नाम: हीरा आदिवासी गृह संख्या : 253/क उम्र : 21 लिंग : पुरुष	फोटो उपलब्ध
328	SEH3545373	निर्वाचक का नाम : जगदीश यादव पिता का नाम: प्रेम लाल गृह संख्या : 254 उम्र : 49 लिंग : पुरुष	फोटो उपलब्ध	329	BTR1747849	निर्वाचक का नाम : प्यारी बाई पति का नाम: जगदीश गृह संख्या : 254 उम्र : 48 लिंग : महिला	फोटो उपलब्ध	330	SEH2888626	निर्वाचक का नाम : विनोद कुमार यादव पिता का नाम: प्रेमलाल यादव गृह संख्या : 254 उम्र : 32 लिंग : पुरुष	फोटो उपलब्ध

331	SEH2889145	निर्वाचक का नाम : उमा यादव पति का नाम: विनोद यादव गृह संख्या : 254 उम्र : 31 लिंग : महिला	फोटो उपलब्ध	332	SEH4291506	निर्वाचक का नाम : लक्ष्मी यादव पति का नाम: नीरज यादव गृह संख्या : 254 उम्र : 26 लिंग : महिला	फोटो उपलब्ध	333	SEH3794419	निर्वाचक का नाम : नीरज यादव पिता का नाम: जगदीश गृह संख्या : 254 उम्र : 25 लिंग : पुरुष	फोटो उपलब्ध
334	SEH4535514	निर्वाचक का नाम : धीरज यादव पिता का नाम: जगदीश यादव गृह संख्या : 254 उम्र : 20 लिंग : पुरुष	फोटो उपलब्ध	335	SEH3545415	निर्वाचक का नाम : लक्ष्मी प्रसाद पिता का नाम: नथू गृह संख्या : 255 उम्र : 58 लिंग : पुरुष	फोटो उपलब्ध	336	SEH0187401	निर्वाचक का नाम : राजकुमारी पति का नाम: लक्ष्मी प्रसाद गृह संख्या : 255 उम्र : 54 लिंग : महिला	फोटो उपलब्ध
337	SEH0187880	निर्वाचक का नाम : तुलसा यादव पति का नाम: दशरथ गृह संख्या : 255 उम्र : 46 लिंग : महिला	फोटो उपलब्ध	338	BTR1550623	निर्वाचक का नाम : दशरथ पिता का नाम: नथुवा यादव गृह संख्या : 255 उम्र : 46 लिंग : पुरुष	फोटो उपलब्ध	339	SEH4345823	निर्वाचक का नाम : नीलेश यादव पिता का नाम: दशरथ यादव गृह संख्या : 255 उम्र : 20 लिंग : पुरुष	फोटो उपलब्ध
340	BTR1747864	निर्वाचक का नाम : सुम्मी पिता का नाम: दुर्जन गृह संख्या : 256 उम्र : 45 लिंग : पुरुष	फोटो उपलब्ध	341	SEH0187419	निर्वाचक का नाम : चमेली पति का नाम: सुम्मी गृह संख्या : 256 उम्र : 45 लिंग : महिला	फोटो उपलब्ध	342	SEH3737376	निर्वाचक का नाम : विमला यादव पति का नाम: अखिलेश यादव गृह संख्या : 256 उम्र : 30 लिंग : महिला	फोटो उपलब्ध
343	SEH3737368	निर्वाचक का नाम : अखिलेश यादव पिता का नाम: सुम्मी यादव गृह संख्या : 256 उम्र : 25 लिंग : पुरुष	फोटो उपलब्ध	344	SEH4653549	निर्वाचक का नाम : धीरज यादव पिता का नाम: सुम्मी यादव गृह संख्या : 256 उम्र : 20 लिंग : पुरुष	फोटो उपलब्ध	345	SEH3546561	निर्वाचक का नाम : मईया दीन यादव पिता का नाम: कुटुवा गृह संख्या : 257 उम्र : 60 लिंग : पुरुष	फोटो उपलब्ध
346	SEH3545316	निर्वाचक का नाम : कुसुम पति का नाम: मईयादीन गृह संख्या : 257 उम्र : 55 लिंग : महिला	फोटो उपलब्ध	347	BTR1550631	निर्वाचक का नाम : मिलन यादव पिता का नाम: मईयादीन गृह संख्या : 257 उम्र : 43 लिंग : पुरुष	फोटो उपलब्ध	348	BTR1548916	निर्वाचक का नाम : राजू पिता का नाम: मईयादीन गृह संख्या : 257 उम्र : 41 लिंग : पुरुष	फोटो उपलब्ध
349	BTR1549807	निर्वाचक का नाम : राजकुमारी यादव पति का नाम: मिलन गृह संख्या : 257 उम्र : 41 लिंग : महिला	फोटो उपलब्ध	350	SEH0401232	निर्वाचक का नाम : दयावती पति का नाम: राजू गृह संख्या : 257 उम्र : 36 लिंग : महिला	फोटो उपलब्ध	351	SEH2701233	निर्वाचक का नाम : सुरेन्द्र पिता का नाम: मइयादीन गृह संख्या : 257 उम्र : 34 लिंग : पुरुष	फोटो उपलब्ध
352	SEH2701241	निर्वाचक का नाम : रामबाई पति का नाम: सुरेन्द्र गृह संख्या : 257 उम्र : 33 लिंग : महिला	फोटो उपलब्ध	353	SEH4370672	निर्वाचक का नाम : रोहित यादव पिता का नाम: मिलन यादव गृह संख्या : 257 उम्र : 23 लिंग : पुरुष	फोटो उपलब्ध	354	SEH4368718	निर्वाचक का नाम : निधी यादव पति का नाम: रोहित यादव गृह संख्या : 257 उम्र : 22 लिंग : महिला	फोटो उपलब्ध
355	SEH4472908	निर्वाचक का नाम : सोहित यादव पिता का नाम: राजू यादव गृह संख्या : 257 उम्र : 20 लिंग : पुरुष	फोटो उपलब्ध	356	SEH3545811	निर्वाचक का नाम : फूलचन्द पिता का नाम: कुटुवा गृह संख्या : 258 उम्र : 53 लिंग : पुरुष	फोटो उपलब्ध	357	SEH0075895	निर्वाचक का नाम : राम देवी यादव पति का नाम: ब्रजेश गृह संख्या : 258 उम्र : 35 लिंग : महिला	फोटो उपलब्ध
358	SEH3627494	निर्वाचक का नाम : राकेश यादव पिता का नाम: फूलचंद्र गृह संख्या : 258 उम्र : 27 लिंग : पुरुष	फोटो उपलब्ध	359	SEH3545795	निर्वाचक का नाम : दयाराम पिता का नाम: अर्जुन गृह संख्या : 259 उम्र : 70 लिंग : पुरुष	फोटो उपलब्ध	360	SEH3599735	निर्वाचक का नाम : श्याम सखी पति का नाम: दयाराम गृह संख्या : 259 उम्र : 68 लिंग : महिला	फोटो उपलब्ध

361 निर्वाचक का नाम : प्रभू दयाल यादव पिता का नाम: अर्जुन गृह संख्या : 259 उम्र : 62 लिंग : पुरुष	SEH3545829 फोटो उपलब्ध	362 निर्वाचक का नाम : गुलाब बाई यादव पति का नाम: प्रभूदयाल गृह संख्या : 259 उम्र : 60 लिंग : महिला	SEH3545548 फोटो उपलब्ध	363 निर्वाचक का नाम : काशीराम पिता का नाम: परमलाल गृह संख्या : 259 उम्र : 54 लिंग : पुरुष	SEH2923787 फोटो उपलब्ध
364 निर्वाचक का नाम : दिन्नुबाई पति का नाम: काशीराम गृह संख्या : 259 उम्र : 52 लिंग : महिला	SEH2923761 फोटो उपलब्ध	365 निर्वाचक का नाम : भूपेन्द्र पिता का नाम: दयाराम गृह संख्या : 259 उम्र : 31 लिंग : पुरुष	SEH3431160 फोटो उपलब्ध	366 निर्वाचक का नाम : कल्लू पिता का नाम: काशीराम गृह संख्या : 259 उम्र : 30 लिंग : पुरुष	SEH3299575 फोटो उपलब्ध
367 निर्वाचक का नाम : माना पति का नाम: भूपेन्द्र गृह संख्या : 259 उम्र : 28 लिंग : महिला	SEH3431178 फोटो उपलब्ध	368 निर्वाचक का नाम : मौनू यादव पिता का नाम: काशीराम यादव गृह संख्या : 259 उम्र : 23 लिंग : पुरुष	SEH4535340 फोटो उपलब्ध	369 निर्वाचक का नाम : संजु यादव पिता का नाम: काशीराम यादव गृह संख्या : 259 उम्र : 21 लिंग : पुरुष	SEH4535431 फोटो उपलब्ध
370 निर्वाचक का नाम : हरिओम पिता का नाम: दयाराम गृह संख्या : 259/1 उम्र : 42 लिंग : पुरुष	BTR1552256 फोटो उपलब्ध	371 निर्वाचक का नाम : पार्वती पति का नाम: हरिओम गृह संख्या : 259/1 उम्र : 41 लिंग : महिला	BTR1554096 फोटो उपलब्ध	372 निर्वाचक का नाम : शैलेन्द्र यादव पिता का नाम: हरिओम यादव गृह संख्या : 259/1 उम्र : 21 लिंग : पुरुष	SEH4427696 फोटो उपलब्ध
373 निर्वाचक का नाम : चन्द्रभान यादव पिता का नाम: प्रभुदयाल गृह संख्या : 259/2 उम्र : 39 लिंग : पुरुष	BTR1553627 फोटो उपलब्ध	374 निर्वाचक का नाम : रमादेवी यादव पति का नाम: चन्द्रभान यादव गृह संख्या : 259/2 उम्र : 36 लिंग : महिला	BTR1747872 फोटो उपलब्ध	375 निर्वाचक का नाम : जयनारायण यादव पिता का नाम: चन्द्रभान यादव गृह संख्या : 259/2 उम्र : 20 लिंग : पुरुष	SEH4402756 फोटो उपलब्ध
376 निर्वाचक का नाम : रती यादव पति का नाम: कल्ला गृह संख्या : 260/1 उम्र : 68 लिंग : महिला	SEH3545878 फोटो उपलब्ध	377 निर्वाचक का नाम : कल्ला यादव पिता का नाम: बच्ची गृह संख्या : 260/1 उम्र : 62 लिंग : पुरुष	SEH3545969 फोटो उपलब्ध	378 निर्वाचक का नाम : यशपाल पिता का नाम: कल्ला गृह संख्या : 260/1 उम्र : 32 लिंग : पुरुष	SEH3263183 फोटो उपलब्ध
379 निर्वाचक का नाम : गौरी बाई यादव पति का नाम: बलराम गृह संख्या : 260क उम्र : 33 लिंग : महिला	SEH2888642 फोटो उपलब्ध	380 निर्वाचक का नाम : लल्लू पिता का नाम: बच्ची गृह संख्या : 261 उम्र : 72 लिंग : पुरुष	BTR1554187 फोटो उपलब्ध	381 निर्वाचक का नाम : फुलिया यादव पति का नाम: लल्लू यादव गृह संख्या : 261 उम्र : 67 लिंग : महिला	SEH3545589 फोटो उपलब्ध
382 निर्वाचक का नाम : बहादुर पिता का नाम: लल्लू गृह संख्या : 261 उम्र : 44 लिंग : पुरुष	BTR1552777 फोटो उपलब्ध	383 निर्वाचक का नाम : अनीता पति का नाम: मथुरा गृह संख्या : 261 उम्र : 41 लिंग : महिला	BTR1553726 फोटो उपलब्ध	384 निर्वाचक का नाम : विनोदबाई पति का नाम: बहादुर गृह संख्या : 261 उम्र : 41 लिंग : महिला	BTR1553718 फोटो उपलब्ध
385 निर्वाचक का नाम : राम गोपाल यादव पिता का नाम: लल्लू यादव गृह संख्या : 261 उम्र : 38 लिंग : पुरुष	BTR2124444 फोटो उपलब्ध	386 निर्वाचक का नाम : माया यादव पति का नाम: रामगोपाल यादव गृह संख्या : 261 उम्र : 33 लिंग : महिला	SEH3093804 फोटो उपलब्ध	387 निर्वाचक का नाम : गेंदरानी आदिवासी पति का नाम: बाबू गृह संख्या : 262 उम्र : 75 लिंग : महिला	SEH3545290 फोटो उपलब्ध
388 निर्वाचक का नाम : मिहीलाल आदिवासी पिता का नाम: बाबू गृह संख्या : 262 उम्र : 54 लिंग : पुरुष	SEH3546058 फोटो उपलब्ध	389 निर्वाचक का नाम : सुनील आदीवाशी पिता का नाम: मिहीलाल आदीवाशी गृह संख्या : 262 उम्र : 22 लिंग : पुरुष	SEH4566220 फोटो उपलब्ध	390 निर्वाचक का नाम : प्यारेलाल आदिवासी पिता का नाम: भन्ना गृह संख्या : 263 उम्र : 63 लिंग : पुरुष	SEH3546363 फोटो उपलब्ध

391	SEH3546447	निर्वाचक का नाम : रामकली आदिवासी पति का नाम: प्यारे लाल गृह संख्या : 263 उम्र : 62 लिंग : महिला	फोटो उपलब्ध	392	BTR1551118	निर्वाचक का नाम : रामचरन आदिवासी पिता का नाम: प्यारेलाल गृह संख्या : 263 उम्र : 43 लिंग : पुरुष	फोटो उपलब्ध	393	BTR1747922	निर्वाचक का नाम : कोमल बाई आदिवासी पति का नाम: रामचरन गृह संख्या : 263 उम्र : 40 लिंग : महिला	फोटो उपलब्ध
394	SEH4346987	निर्वाचक का नाम : कमलेश आदिवासी पिता का नाम: रामचरन आदिवासी गृह संख्या : 263 उम्र : 22 लिंग : पुरुष	फोटो उपलब्ध	395	SEH4657094	निर्वाचक का नाम : अरविन्द आदिवासी पिता का नाम: रामचरन आदिवासी गृह संख्या : 263 उम्र : 20 लिंग : पुरुष	फोटो उपलब्ध	396	SEH3546678	निर्वाचक का नाम : गुलजम आदिवासी पिता का नाम: मन्नु गृह संख्या : 264 उम्र : 81 लिंग : पुरुष	फोटो उपलब्ध
397	SEH2888667	निर्वाचक का नाम : कला आदिवासी पति का नाम: हरिचन्द्र गृह संख्या : 264 उम्र : 32 लिंग : महिला	फोटो उपलब्ध	398	BTR1551498	निर्वाचक का नाम : शीला लखेरा पति का नाम: हरीशंकर गृह संख्या : 265/2 उम्र : 52 लिंग : महिला	फोटो उपलब्ध	399	BTR1553619	निर्वाचक का नाम : हरिशंकर लखेरा पिता का नाम: राम प्यारे गृह संख्या : 265/2 उम्र : 48 लिंग : पुरुष	फोटो उपलब्ध
400	SEH3395142	निर्वाचक का नाम : विनोद लखेरा पिता का नाम: हरिशंकर गृह संख्या : 265/2 उम्र : 30 लिंग : पुरुष	फोटो उपलब्ध	401	SEH3547056	निर्वाचक का नाम : रामसनेही आदिवासी पिता का नाम: भैया लाल गृह संख्या : 267 उम्र : 51 लिंग : पुरुष	फोटो उपलब्ध	402	SEH3545746	निर्वाचक का नाम : रामप्यारी आदिवासी पति का नाम: रामसनेही गृह संख्या : 267 उम्र : 49 लिंग : महिला	फोटो उपलब्ध
403	BTR1748110	निर्वाचक का नाम : आशाराम आदिवासी पिता का नाम: भइयालाल गृह संख्या : 267 उम्र : 42 लिंग : पुरुष	फोटो उपलब्ध	404	SEH3119765	निर्वाचक का नाम : नंदकिशोर आदिवासी पिता का नाम: भैयालाल आदिवासी गृह संख्या : 267 उम्र : 39 लिंग : पुरुष	फोटो उपलब्ध	405	SEH3119773	निर्वाचक का नाम : तुलसा देवी आदिवासी पति का नाम: नंदकिशोर गृह संख्या : 267 उम्र : 37 लिंग : महिला	फोटो उपलब्ध
406	SEH2651313	निर्वाचक का नाम : बशंती आदिवासी पति का नाम: आशाराम गृह संख्या : 267 उम्र : 37 लिंग : महिला	फोटो उपलब्ध	407	SEH4654034	निर्वाचक का नाम : श्याम लाल आदिवासी पिता का नाम: बाबू आदिवासी गृह संख्या : 267 उम्र : 33 लिंग : पुरुष	फोटो उपलब्ध	408	SEH3701240	निर्वाचक का नाम : दशरथ पिता का नाम: भैयालाल गृह संख्या : 267 उम्र : 29 लिंग : पुरुष	फोटो उपलब्ध
409	SEH3807633	निर्वाचक का नाम : भरत आदिवासी पिता का नाम: राम सनेही आदिवासी गृह संख्या : 267 उम्र : 29 लिंग : पुरुष	फोटो उपलब्ध	410	SEH3807641	निर्वाचक का नाम : किरण आदिवासी पति का नाम: भरत आदिवासी गृह संख्या : 267 उम्र : 28 लिंग : महिला	फोटो उपलब्ध	411	SEH4290813	निर्वाचक का नाम : रज्जू आदिवासी पिता का नाम: रामप्रसाद आदिवासी गृह संख्या : 268 उम्र : 28 लिंग : पुरुष	फोटो उपलब्ध
412	SEH3431186	निर्वाचक का नाम : राकेश आदिवासी पिता का नाम: रामप्रसाद गृह संख्या : 268 उम्र : 28 लिंग : पुरुष	फोटो उपलब्ध	413	SEH3654696	निर्वाचक का नाम : राधा आदिवासी पति का नाम: राकेश आदिवासी गृह संख्या : 268 उम्र : 28 लिंग : महिला	फोटो उपलब्ध	414	SEH3547270	निर्वाचक का नाम : भूरा आदिवासी पिता का नाम: भन्ना गृह संख्या : 269 उम्र : 61 लिंग : पुरुष	फोटो उपलब्ध
415	SEH3547312	निर्वाचक का नाम : पान बाई आदिवासी पति का नाम: भूरा गृह संख्या : 269 उम्र : 59 लिंग : महिला	फोटो उपलब्ध	416	BTR1551225	निर्वाचक का नाम : राजाराम आदिवासी पिता का नाम: भन्ना गृह संख्या : 269 उम्र : 56 लिंग : पुरुष	फोटो उपलब्ध	417	SEH3546207	निर्वाचक का नाम : रामकुंवर आदिवासी पति का नाम: राजाराम गृह संख्या : 269 उम्र : 54 लिंग : महिला	फोटो उपलब्ध
418	SEH3617446	निर्वाचक का नाम : संतोष आदिवासी पिता का नाम: भूरा गृह संख्या : 269 उम्र : 39 लिंग : पुरुष	फोटो उपलब्ध	419	SEH4346862	निर्वाचक का नाम : रामदेवी आदिवासी पति का नाम: संतोष आदिवासी गृह संख्या : 269 उम्र : 25 लिंग : महिला	फोटो उपलब्ध	420	SEH4334892	निर्वाचक का नाम : अजय आदिवासी पिता का नाम: राजाराम आदिवासी गृह संख्या : 269 उम्र : 23 लिंग : पुरुष	फोटो उपलब्ध

421	SEH4334900	निर्वाचक का नाम : चमेली आदिवासी पति का नाम: अजय आदिवासी गृह संख्या : 269 उम्र : 21 लिंग : महिला	फोटो उपलब्ध	422	SEH3547221	निर्वाचक का नाम : हल्की बाई आदिवासी पति का नाम: गजईया गृह संख्या : 271 उम्र : 62 लिंग : महिला	फोटो उपलब्ध	423	SEH4347019	निर्वाचक का नाम : राधा बाई आदिवासी पति का नाम: बलवीर आदिवासी गृह संख्या : 271 उम्र : 44 लिंग : महिला	फोटो उपलब्ध
424	SEH3547080	निर्वाचक का नाम : बलवीर आदिवासी पिता का नाम: गजईया गृह संख्या : 271 उम्र : 41 लिंग : पुरुष	फोटो उपलब्ध	425	SEH0075903	निर्वाचक का नाम : गौरीशंकर पिता का नाम: गजइया गृह संख्या : 271 उम्र : 37 लिंग : पुरुष	फोटो उपलब्ध	426	SEH4303368	निर्वाचक का नाम : प्रेम बाई आदिवासी पति का नाम: गौरी शंकर आदिवासी गृह संख्या : 271 उम्र : 35 लिंग : महिला	फोटो उपलब्ध
427	SEH4654042	निर्वाचक का नाम : सुरेश आदिवासी पिता का नाम: बलवीर आदिवासी गृह संख्या : 271 उम्र : 20 लिंग : पुरुष	फोटो उपलब्ध	428	BTR1550011	निर्वाचक का नाम : लच्छू पिता का नाम: बदवा गृह संख्या : 272 उम्र : 60 लिंग : पुरुष	फोटो उपलब्ध	429	BTR1561554	निर्वाचक का नाम : नन्दी पिता का नाम: बदवा गृह संख्या : 272 उम्र : 58 लिंग : पुरुष	फोटो उपलब्ध
430	BTR1551019	निर्वाचक का नाम : राजाबाई पति का नाम: लच्छू गृह संख्या : 272 उम्र : 57 लिंग : महिला	फोटो उपलब्ध	431	BTR1551290	निर्वाचक का नाम : प्यारी बाई पति का नाम: नन्दी गृह संख्या : 272 उम्र : 56 लिंग : महिला	फोटो उपलब्ध	432	SEH4290912	निर्वाचक का नाम : राम बाई आदिवासी पति का नाम: शिवराम आदिवासी गृह संख्या : 272 उम्र : 46 लिंग : महिला	फोटो उपलब्ध
433	SEH3223237	निर्वाचक का नाम : पिरनिया पति का नाम: पन्चू गृह संख्या : 272 उम्र : 42 लिंग : महिला	फोटो उपलब्ध	434	SEH3011202	निर्वाचक का नाम : बहादुर पिता का नाम: मुन्ना गृह संख्या : 272 उम्र : 34 लिंग : पुरुष	फोटो उपलब्ध	435	SEH3011277	निर्वाचक का नाम : जगदीश पिता का नाम: नन्दी गृह संख्या : 272 उम्र : 34 लिंग : पुरुष	फोटो उपलब्ध
436	SEH3011319	निर्वाचक का नाम : पुन्ना आदिवासी पिता का नाम: नन्दी गृह संख्या : 272 उम्र : 34 लिंग : पुरुष	फोटो उपलब्ध	437	SEH3223260	निर्वाचक का नाम : महेंद्र आदिवासी पिता का नाम: लच्छू गृह संख्या : 272 उम्र : 33 लिंग : पुरुष	फोटो उपलब्ध	438	SEH3011194	निर्वाचक का नाम : लक्ष्मी पति का नाम: पूरन गृह संख्या : 272 उम्र : 32 लिंग : महिला	फोटो उपलब्ध
439	SEH3011210	निर्वाचक का नाम : शोभा पति का नाम: बहादुर गृह संख्या : 272 उम्र : 32 लिंग : महिला	फोटो उपलब्ध	440	SEH3011301	निर्वाचक का नाम : राजकुमारी पति का नाम: जगदीश गृह संख्या : 272 उम्र : 32 लिंग : महिला	फोटो उपलब्ध	441	SEH3223286	निर्वाचक का नाम : राधा बाई पति का नाम: महेंद्र गृह संख्या : 272 उम्र : 32 लिंग : महिला	फोटो उपलब्ध
442	SEH3223187	निर्वाचक का नाम : राजकुमार पिता का नाम: लच्छू गृह संख्या : 272 उम्र : 31 लिंग : पुरुष	फोटो उपलब्ध	443	SEH4436416	निर्वाचक का नाम : रानी आदिवासी पति का नाम: राजकुमार आदिवासी गृह संख्या : 272 उम्र : 30 लिंग : महिला	फोटो उपलब्ध	444	SEH4203956	निर्वाचक का नाम : नोनी बाई आदिवासी पति का नाम: सरजू आदिवासी गृह संख्या : 272 उम्र : 29 लिंग : महिला	फोटो उपलब्ध
445	SEH4203964	निर्वाचक का नाम : सरजू आदिवासिस पिता का नाम: नंदी आदिवासी गृह संख्या : 272 उम्र : 27 लिंग : पुरुष	फोटो उपलब्ध	446	SEH4566949	निर्वाचक का नाम : लाला आदिवासी पिता का नाम: पंचू आदिवासी गृह संख्या : 272 उम्र : 27 लिंग : पुरुष	फोटो उपलब्ध	447	SEH4593638	निर्वाचक का नाम : पूजा आदिवासी पति का नाम: ओम प्रकाश आदिवासी गृह संख्या : 272 उम्र : 27 लिंग : महिला	फोटो उपलब्ध
448	SEH4291134	निर्वाचक का नाम : सुरज आदिवासी माता का नाम: पिरनिया आदिवासी गृह संख्या : 272 उम्र : 25 लिंग : पुरुष	फोटो उपलब्ध	449	SEH4203899	निर्वाचक का नाम : ओमप्रकाश आदिवासी पिता का नाम: नंदी आदिवासी गृह संख्या : 272 उम्र : 23 लिंग : पुरुष	फोटो उपलब्ध	450	SEH4246195	निर्वाचक का नाम : कमलेश आदिवासी पिता का नाम: मुन्ना आदिवासी गृह संख्या : 272 उम्र : 23 लिंग : पुरुष	फोटो उपलब्ध

451	SEH4246187	निर्वाचक का नाम : सविता आदिवासी पति का नाम: कमलेश आदिवासी गृह संख्या : 272 उम्र : 22 लिंग : महिला	फोटो उपलब्ध	452	SEH4564761	निर्वाचक का नाम : जीतेन्द्र आदिवासी पिता का नाम: लच्छू आदिवासी गृह संख्या : 272 उम्र : 22 लिंग : पुरुष	फोटो उपलब्ध	453	SEH4566782	निर्वाचक का नाम : पुष्पेन्द्र आदिवासी पिता का नाम: शिवराम आदिवासी गृह संख्या : 272 उम्र : 22 लिंग : पुरुष	फोटो उपलब्ध
454	BTR1748078	निर्वाचक का नाम : घसीटा आदिवासी पिता का नाम: बाबूलाल गृह संख्या : 273 उम्र : 61 लिंग : पुरुष	फोटो उपलब्ध	455	BTR1748060	निर्वाचक का नाम : दशोदा आदिवासी पति का नाम: घसीटा गृह संख्या : 273 उम्र : 53 लिंग : महिला	फोटो उपलब्ध	456	SEH4326500	निर्वाचक का नाम : नेहा आदिवासी पति का नाम: जयपाल आदिवासी गृह संख्या : 273 उम्र : 31 लिंग : महिला	फोटो उपलब्ध
457	SEH3645991	निर्वाचक का नाम : जयपाल आदिवासी पिता का नाम: घसीटा गृह संख्या : 273 उम्र : 31 लिंग : पुरुष	फोटो उपलब्ध	458	SEH4570370	निर्वाचक का नाम : सूरज आदिवासी पिता का नाम: घसीटा आदिवासी गृह संख्या : 273 उम्र : 24 लिंग : पुरुष	फोटो उपलब्ध	459	BTR1554294	निर्वाचक का नाम : भागीरथ पिता का नाम: मरिया गृह संख्या : 274 उम्र : 65 लिंग : पुरुष	फोटो उपलब्ध
460	BTR1553015	निर्वाचक का नाम : लखन आदिवासी पिता का नाम: भागीरथ गृह संख्या : 274 उम्र : 40 लिंग : पुरुष	फोटो उपलब्ध	461	SEH4347001	निर्वाचक का नाम : मीरा आदिवासी पति का नाम: लखन आदिवासी गृह संख्या : 274 उम्र : 34 लिंग : महिला	फोटो उपलब्ध	462	SEH2888675	निर्वाचक का नाम : मथुरा आदिवासी पिता का नाम: अनारी गृह संख्या : 274 उम्र : 33 लिंग : पुरुष	फोटो उपलब्ध
463	SEH3431053	निर्वाचक का नाम : बली पिता का नाम: भागीरथ गृह संख्या : 274 उम्र : 30 लिंग : पुरुष	फोटो उपलब्ध	464	SEH3431061	निर्वाचक का नाम : पूजा पति का नाम: बली गृह संख्या : 274 उम्र : 28 लिंग : महिला	फोटो उपलब्ध	465	SEH4512091	निर्वाचक का नाम : भागवती आदिवासी पति का नाम: लक्ष्मण आदिवासी गृह संख्या : 275 उम्र : 47 लिंग : महिला	फोटो उपलब्ध
466	SEH4512489	निर्वाचक का नाम : गेंदा आदिवासी पति का नाम: दशरथ आदिवासी गृह संख्या : 275 उम्र : 25 लिंग : महिला	फोटो उपलब्ध	467	SEH4512398	निर्वाचक का नाम : दशरथ आदिवासी पिता का नाम: लक्ष्मण आदिवासी गृह संख्या : 275 उम्र : 23 लिंग : पुरुष	फोटो उपलब्ध	468	SEH4512521	निर्वाचक का नाम : रामबाई आदिवासी पिता का नाम: लक्ष्मण आदिवासी गृह संख्या : 275 उम्र : 22 लिंग : महिला	फोटो उपलब्ध
469	BTR1550433	निर्वाचक का नाम : गोविन्ददास पिता का नाम: नत्थू गृह संख्या : 275/1 उम्र : 60 लिंग : पुरुष	फोटो उपलब्ध	470	BTR1550441	निर्वाचक का नाम : राजरानी पति का नाम: गोविन्ददास गृह संख्या : 275/1 उम्र : 53 लिंग : महिला	फोटो उपलब्ध	471	SEH4292702	निर्वाचक का नाम : पूनम आदिवासी पति का नाम: संतोष आदिवासी गृह संख्या : 275/1 उम्र : 32 लिंग : महिला	फोटो उपलब्ध
472	SEH4292868	निर्वाचक का नाम : कैलाश आदिवासी पिता का नाम: गोविंददास आदिवासी गृह संख्या : 275/1 उम्र : 27 लिंग : पुरुष	फोटो उपलब्ध	473	SEH4292900	निर्वाचक का नाम : रानी आदिवासी पति का नाम: महेश आदिवासी गृह संख्या : 275/1 उम्र : 27 लिंग : महिला	फोटो उपलब्ध	474	SEH4293130	निर्वाचक का नाम : महेश आदिवासी पिता का नाम: गोविंददास आदिवासी गृह संख्या : 275/1 उम्र : 23 लिंग : पुरुष	फोटो उपलब्ध
475	BTR1550169	निर्वाचक का नाम : अनारीलाल आदिवासी पिता का नाम: खिम्मा गृह संख्या : 276 उम्र : 67 लिंग : पुरुष	फोटो उपलब्ध	476	BTR1550789	निर्वाचक का नाम : मल्ही आदिवासी पति का नाम: अनारीलाल गृह संख्या : 276 उम्र : 65 लिंग : महिला	फोटो उपलब्ध	477	BTR1550763	निर्वाचक का नाम : रामबाई पति का नाम: लक्ष्मण गृह संख्या : 276 उम्र : 64 लिंग : महिला	फोटो उपलब्ध
478	BTR1561869	निर्वाचक का नाम : छग्गा आदिवासी पिता का नाम: खिम्मा आदिवासी गृह संख्या : 276 उम्र : 59 लिंग : पुरुष	फोटो उपलब्ध	479	BTR1551266	निर्वाचक का नाम : मुन्नीबाई पति का नाम: छग्गा गृह संख्या : 276 उम्र : 58 लिंग : महिला	फोटो उपलब्ध	480	BTR1549799	निर्वाचक का नाम : रमेश आदिवासी पिता का नाम: लक्ष्मण गृह संख्या : 276 उम्र : 40 लिंग : पुरुष	फोटो उपलब्ध

481	SEH3011228	निर्वाचक का नाम : गीता आदिवासी पति का नाम: मथुरा गृह संख्या : 276 उम्र : 34 लिंग : महिला	फोटो उपलब्ध	482	SEH3263134	निर्वाचक का नाम : गीता आदिवासी पति का नाम: बालकिशन गृह संख्या : 276 उम्र : 34 लिंग : महिला	फोटो उपलब्ध	483	SEH3011475	निर्वाचक का नाम : बालकिशुन आदिवासी पिता का नाम: अनारी गृह संख्या : 276 उम्र : 34 लिंग : पुरुष	फोटो उपलब्ध
484	SEH4346995	निर्वाचक का नाम : सखी बाई आदिवासी पति का नाम: रमेश आदिवासी गृह संख्या : 276 उम्र : 32 लिंग : महिला	फोटो उपलब्ध	485	SEH4294484	निर्वाचक का नाम : मालती आदिवासी पति का नाम: गोपाल आदिवासी गृह संख्या : 276 उम्र : 30 लिंग : महिला	फोटो उपलब्ध	486	SEH4294666	निर्वाचक का नाम : गोपाल आदिवासी पिता का नाम: लक्ष्मण आदिवासी गृह संख्या : 276 उम्र : 28 लिंग : पुरुष	फोटो उपलब्ध
487	SEH4566485	निर्वाचक का नाम : रूपलाल आदिवासी पिता का नाम: रमेश आदिवासी गृह संख्या : 276 उम्र : 24 लिंग : पुरुष	फोटो उपलब्ध	488	SEH4291704	निर्वाचक का नाम : पुष्पेन्द्र आदिवासी पिता का नाम: अनारीलाल आदिवासी गृह संख्या : 276 उम्र : 23 लिंग : पुरुष	फोटो उपलब्ध	489	SEH4566618	निर्वाचक का नाम : ओमवती आदिवासी पति का नाम: रूपलाल आदिवासी गृह संख्या : 276 उम्र : 21 लिंग : महिला	फोटो उपलब्ध
490	SEH4577771	निर्वाचक का नाम : भुमानीदीन आदिवासी पिता का नाम: बंदी आदिवासी गृह संख्या : 276/1 उम्र : 37 लिंग : पुरुष	फोटो उपलब्ध	491	SEH4578092	निर्वाचक का नाम : कोमल आदिवासी पति का नाम: भुमानीदीन आदिवासी गृह संख्या : 276/1 उम्र : 36 लिंग : महिला	फोटो उपलब्ध	492	BTR1549971	निर्वाचक का नाम : धनीराम आदिवासी पिता का नाम: सतईया गृह संख्या : 277 उम्र : 58 लिंग : पुरुष	फोटो उपलब्ध
493	BTR1550458	निर्वाचक का नाम : खिलाड़ी आदिवासी पिता का नाम: सतईया गृह संख्या : 277 उम्र : 57 लिंग : पुरुष	फोटो उपलब्ध	494	BTR1551274	निर्वाचक का नाम : भनिया आदिवासी पति का नाम: खिलाड़ी गृह संख्या : 277 उम्र : 52 लिंग : महिला	फोटो उपलब्ध	495	BTR1549120	निर्वाचक का नाम : किशोरी आदिवासी पिता का नाम: लल्लू गृह संख्या : 277 उम्र : 46 लिंग : पुरुष	फोटो उपलब्ध
496	BTR1551282	निर्वाचक का नाम : राम बाई आदिवासी पति का नाम: लगडा गृह संख्या : 277 उम्र : 43 लिंग : महिला	फोटो उपलब्ध	497	BTR1748011	निर्वाचक का नाम : उमा बाई आदिवासी पति का नाम: किशोरी गृह संख्या : 277 उम्र : 42 लिंग : महिला	फोटो उपलब्ध	498	SEH3223278	निर्वाचक का नाम : कमलेश पिता का नाम: लगडा गृह संख्या : 277 उम्र : 34 लिंग : पुरुष	फोटो उपलब्ध
499	SEH3093655	निर्वाचक का नाम : हरीराम आदिवासी पिता का नाम: वैजू गृह संख्या : 277 उम्र : 34 लिंग : पुरुष	फोटो उपलब्ध	500	SEH3151958	निर्वाचक का नाम : सरमन पिता का नाम: लगडा गृह संख्या : 277 उम्र : 33 लिंग : पुरुष	फोटो उपलब्ध	501	SEH3152295	निर्वाचक का नाम : भरोसी आदिवासी पिता का नाम: खिलाड़ी गृह संख्या : 277 उम्र : 33 लिंग : पुरुष	फोटो उपलब्ध
502	SEH3093663	निर्वाचक का नाम : देवका आदिवासी पति का नाम: हरीराम गृह संख्या : 277 उम्र : 33 लिंग : महिला	फोटो उपलब्ध	503	SEH3152030	निर्वाचक का नाम : राजकुमारी आदिवासी पति का नाम: भरोसी गृह संख्या : 277 उम्र : 32 लिंग : महिला	फोटो उपलब्ध	504	SEH3151966	निर्वाचक का नाम : सन्जना पति का नाम: सरमन गृह संख्या : 277 उम्र : 31 लिंग : महिला	फोटो उपलब्ध
505	SEH3223245	निर्वाचक का नाम : राकेश पिता का नाम: लगडा गृह संख्या : 277 उम्र : 30 लिंग : पुरुष	फोटो उपलब्ध	506	SEH4311163	निर्वाचक का नाम : सीता आदिवासी पति का नाम: राकेश आदिवासी गृह संख्या : 277 उम्र : 29 लिंग : महिला	फोटो उपलब्ध	507	BTR1552504	निर्वाचक का नाम : प्यारीबाई पति का नाम: वैजू गृह संख्या : 278 उम्र : 72 लिंग : महिला	फोटो उपलब्ध
508	BTR1552249	निर्वाचक का नाम : फूलचन्द्र आदिवासी पिता का नाम: वैजू गृह संख्या : 278 उम्र : 52 लिंग : पुरुष	फोटो उपलब्ध	509	BTR1552496	निर्वाचक का नाम : प्यारी बाई आदिवासी पति का नाम: फूलचन्द्र गृह संख्या : 278 उम्र : 48 लिंग : महिला	फोटो उपलब्ध	510	BTR1551894	निर्वाचक का नाम : किशोरी आदिवासी पिता का नाम: वैजू गृह संख्या : 278 उम्र : 44 लिंग : पुरुष	फोटो उपलब्ध

511	SEH3119732	निर्वाचक का नाम : राम बाई आदिवासी पति का नाम: किशोरी गृह संख्या : 278 उम्र : 43 लिंग : महिला	फोटो उपलब्ध	512	SEH4567327	निर्वाचक का नाम : सुरेन्द्र आदिवासी पिता का नाम: फूलचंद्र आदिवासी गृह संख्या : 278 उम्र : 20 लिंग : पुरुष	फोटो उपलब्ध	513	BTR1551027	निर्वाचक का नाम : धर्मी पति का नाम: लल्लू गृह संख्या : 279 उम्र : 72 लिंग : महिला	फोटो उपलब्ध
514	BTR1550938	निर्वाचक का नाम : रज्जू पिता का नाम: लल्लू गृह संख्या : 279 उम्र : 42 लिंग : पुरुष	फोटो उपलब्ध	515	BTR1551696	निर्वाचक का नाम : गुलाबराणी पति का नाम: रज्जू गृह संख्या : 279 उम्र : 41 लिंग : महिला	फोटो उपलब्ध	516	SEH3617412	निर्वाचक का नाम : राकेश आदिवासी पिता का नाम: लल्लू गृह संख्या : 279 उम्र : 38 लिंग : पुरुष	फोटो उपलब्ध
517	SEH3617404	निर्वाचक का नाम : फूला आदिवासी पति का नाम: राकेश गृह संख्या : 279 उम्र : 35 लिंग : महिला	फोटो उपलब्ध	518	BTR1554716	निर्वाचक का नाम : धरमदास पिता का नाम: रामदीन गृह संख्या : 280 उम्र : 85 लिंग : पुरुष	फोटो उपलब्ध	519	SEH2651339	निर्वाचक का नाम : चिरोजी पिता का नाम: धरमदास गृह संख्या : 280 उम्र : 42 लिंग : पुरुष	फोटो उपलब्ध
520	BTR1554732	निर्वाचक का नाम : सियारानी पति का नाम: चिरोजी गृह संख्या : 280 उम्र : 41 लिंग : महिला	फोटो उपलब्ध	521	SEH4687745	निर्वाचक का नाम : मोती लाल आदिवासी पिता का नाम: चिरोजी लाल आदिवासी गृह संख्या : 280 उम्र : 25 लिंग : पुरुष	फोटो उपलब्ध	522	SEH4687778	निर्वाचक का नाम : माया आदिवासी पति का नाम: मोती लाल आदिवासी गृह संख्या : 280 उम्र : 24 लिंग : महिला	फोटो उपलब्ध
523	SEH4654000	निर्वाचक का नाम : लक्ष्मण आदिवासी पिता का नाम: प्रेमि आदिवासी गृह संख्या : 280/1 उम्र : 29 लिंग : पुरुष	फोटो उपलब्ध	524	SEH4653994	निर्वाचक का नाम : विद्या आदिवासी पति का नाम: लक्ष्मण आदिवासी गृह संख्या : 280/1 उम्र : 28 लिंग : महिला	फोटो उपलब्ध	525	BTR1550052	निर्वाचक का नाम : श्यामलाल पिता का नाम: बाला गृह संख्या : 281 उम्र : 52 लिंग : पुरुष	फोटो उपलब्ध
526	BTR2475085	निर्वाचक का नाम : आशाबाई पति का नाम: श्यामलाल गृह संख्या : 281 उम्र : 50 लिंग : महिला	फोटो उपलब्ध	527	BTR1550987	निर्वाचक का नाम : फूलचंद्र आदिवासी पिता का नाम: बाला गृह संख्या : 281 उम्र : 49 लिंग : पुरुष	फोटो उपलब्ध	528	BTR1554799	निर्वाचक का नाम : भूरी बाई आदिवासी पति का नाम: फूलचन्द्र गृह संख्या : 281 उम्र : 41 लिंग : महिला	फोटो उपलब्ध
529	BTR1551530	निर्वाचक का नाम : राम कुवर आदिवासी पति का नाम: मिठुवा गृह संख्या : 282 उम्र : 66 लिंग : महिला	फोटो उपलब्ध	530	SEH2765113	निर्वाचक का नाम : सुन्दर पिता का नाम: मिठुआ गृह संख्या : 282 उम्र : 50 लिंग : पुरुष	फोटो उपलब्ध	531	BTR1551175	निर्वाचक का नाम : कुसुम पति का नाम: सुन्दर गृह संख्या : 282 उम्र : 48 लिंग : महिला	फोटो उपलब्ध
532	BTR1553890	निर्वाचक का नाम : मुन्ना आदिवासी पिता का नाम: मिठुआ गृह संख्या : 282 उम्र : 42 लिंग : पुरुष	फोटो उपलब्ध	533	BTR1551571	निर्वाचक का नाम : शोभा आदिवासी पति का नाम: मुन्ना गृह संख्या : 282 उम्र : 37 लिंग : महिला	फोटो उपलब्ध	534	SEH4346888	निर्वाचक का नाम : चंद्रभान आदिवासी पिता का नाम: मुन्ना आदिवासी गृह संख्या : 282 उम्र : 26 लिंग : पुरुष	फोटो उपलब्ध
535	SEH4346912	निर्वाचक का नाम : गीता आदिवासी पति का नाम: चंद्रभान आदिवासी गृह संख्या : 282 उम्र : 22 लिंग : महिला	फोटो उपलब्ध	536	SEH0187435	निर्वाचक का नाम : श्यामबाई पति का नाम: मरिया गृह संख्या : 284 उम्र : 75 लिंग : महिला	फोटो उपलब्ध	537	BTR1550888	निर्वाचक का नाम : सरमन पिता का नाम: मरिया गृह संख्या : 284 उम्र : 44 लिंग : पुरुष	फोटो उपलब्ध
538	SEH3623832	निर्वाचक का नाम : छोटेलाल माता का नाम: श्यामबाई गृह संख्या : 284 उम्र : 37 लिंग : पुरुष	फोटो उपलब्ध	539	SEH3623816	निर्वाचक का नाम : कमलेश माता का नाम: श्यामबाई गृह संख्या : 284 उम्र : 35 लिंग : महिला	फोटो उपलब्ध	540	BTR1554229	निर्वाचक का नाम : सुनती यादव पति का नाम: मनकू गृह संख्या : 285 उम्र : 65 लिंग : महिला	फोटो उपलब्ध

541	SEH0189027	निर्वाचक का नाम : भुवन बाई पति का नाम: छनू लाल गृह संख्या : 285 उम्र : 45 लिंग : महिला	फोटो उपलब्ध	542	BTR1554351	निर्वाचक का नाम : रामस्वरूप पिता का नाम: मनकू गृह संख्या : 285 उम्र : 42 लिंग : पुरुष	फोटो उपलब्ध	543	BTR1554237	निर्वाचक का नाम : मीरा यादव पति का नाम: रामस्वरूप यादव गृह संख्या : 285 उम्र : 41 लिंग : महिला	फोटो उपलब्ध
544	SEH3822079	निर्वाचक का नाम : नरेश यादव पिता का नाम: छनू यादव गृह संख्या : 285 उम्र : 27 लिंग : पुरुष	फोटो उपलब्ध	545	SEH4389425	निर्वाचक का नाम : नेहा यादव पति का नाम: नरेश यादव गृह संख्या : 285 उम्र : 23 लिंग : महिला	फोटो उपलब्ध	546	SEH4577441	निर्वाचक का नाम : सोना यादव पिता का नाम: छनू यादव गृह संख्या : 285 उम्र : 21 लिंग : महिला	फोटो उपलब्ध
547	SEH0075911	निर्वाचक का नाम : मुकेश पिता का नाम: परमलाल गृह संख्या : 286 उम्र : 37 लिंग : पुरुष	फोटो उपलब्ध	548	SEH0187807	निर्वाचक का नाम : प्यारे लाल यादव पिता का नाम: फेरन गृह संख्या : 287 उम्र : 48 लिंग : पुरुष	फोटो उपलब्ध	549	SEH2923456	निर्वाचक का नाम : मलखान पिता का नाम: कन्हैया गृह संख्या : 288 उम्र : 48 लिंग : पुरुष	फोटो उपलब्ध
550	BTR1551456	निर्वाचक का नाम : मीराबाई पति का नाम: मलखान गृह संख्या : 288 उम्र : 45 लिंग : महिला	फोटो उपलब्ध	551	SEH3822087	निर्वाचक का नाम : विपिन यादव पिता का नाम: मलखान यादव गृह संख्या : 288 उम्र : 26 लिंग : पुरुष	फोटो उपलब्ध	552	SEH4535225	निर्वाचक का नाम : नंदू यादव पिता का नाम: मलखान यादव गृह संख्या : 288 उम्र : 22 लिंग : पुरुष	फोटो उपलब्ध
553	BTR1747997	निर्वाचक का नाम : चुखरिया पति का नाम: किशोरी गृह संख्या : 290 उम्र : 77 लिंग : महिला	फोटो उपलब्ध	554	BTR1548965	निर्वाचक का नाम : लखनलाल पिता का नाम: किशोरी गृह संख्या : 290 उम्र : 58 लिंग : पुरुष	फोटो उपलब्ध	555	SEH0187856	निर्वाचक का नाम : बालाबाई पति का नाम: लखनलाल गृह संख्या : 290 उम्र : 56 लिंग : महिला	फोटो उपलब्ध
556	SEH3093812	निर्वाचक का नाम : कमलेश पिता का नाम: लखन लाल गृह संख्या : 290 उम्र : 32 लिंग : पुरुष	फोटो उपलब्ध	557	SEH3367851	निर्वाचक का नाम : शारदा पति का नाम: कमलेश गृह संख्या : 290 उम्र : 30 लिंग : महिला	फोटो उपलब्ध	558	SEH3395167	निर्वाचक का नाम : अनिल पिता का नाम: लखन लाल गृह संख्या : 290 उम्र : 28 लिंग : पुरुष	फोटो उपलब्ध
559	SEH4203766	निर्वाचक का नाम : सपना प्रजापति पति का नाम: अनिल प्रजापति गृह संख्या : 290 उम्र : 23 लिंग : महिला	फोटो उपलब्ध								

निर्वाचकों का विवरण :							
A) मतदाताओं की संख्या :							
		नामावली का प्रकार	निर्वाचक नामावली की पहचान :	मतदाताओं की संख्या :			
				पुरुष	महिला	तृतीय लिंग	कुल
I	मूल	मूल नामावली	विशेष गहन पुनरीक्षण 2026 की मूल नामावली एवं समस्त अनुपूरकों को एकीकृत कर	302	257	0	559
II	घटक I - परिवर्धन सूची	पूरक 1	विशेष गहन पुनरीक्षण - 2026	0	0	0	0
III	घटक II - विलोपन सूची	पूरक 1	विशेष गहन पुनरीक्षण - 2026	0	0	0	0
IV	लिंग में संशोधन के कारण अंतर			0	0	0	0
पुनरीक्षण के बाद इस नामावली में शुद्ध निर्वाचक (I+II-III+IV)				302	257	0	559
B) संशोधनों की संख्या :							
नामावली का प्रकार		निर्वाचक नामावली की पहचान :		संशोधनों की संख्या :			
पूरक 1		विशेष गहन पुनरीक्षण - 2026		1			

निर्वाचक रजिस्ट्रीकरण अधिकारी द्वारा जारी

E-मृत्यु, S-स्थानांतरित, R-दोहरी प्रविष्टि, M-लापता, Q-अहर्ता नहीं