

निर्वाचक नामावली 2026 S12 मध्य प्रदेश

| | | | | | | | | | | | | | | | | | | | | | | | | | | | | | |
|--|--|--|-------|------------|-----|-------------------------|--------|--|-------|---|--|------------|---------|--|------------|-------------------|--|----------------|--------|--|-------|----------|--|------|----------|--|---------|----------|--|
| विधान सभा क्षेत्र की संख्या, नाम व आरक्षण स्थिति : 51 - छतरपुर (सामान्य) | | भाग संख्या : : 80 | | | | | | | | | | | | | | | | | | | | | | | | | | | |
| संसदीय निर्वाचन क्षेत्र की संख्या, नाम व आरक्षण स्थिति, जिसमें विधान सभा निर्वाचन क्षेत्र स्थित है : 6 - टीकमगढ़ (अ.जा.) | | | | | | | | | | | | | | | | | | | | | | | | | | | | | |
| 1. पुनरीक्षण का विवरण | | | | | | | | | | | | | | | | | | | | | | | | | | | | | |
| पुनरीक्षण का वर्ष : | 2026 | निर्वाचक नामावली की पहचान : | | | | | | | | | | | | | | | | | | | | | | | | | | | |
| अर्हता तिथि : | 01-01-2026 | विशेष गहन पुनरीक्षण 2026 की मूल नामावली एवं समस्त अनुपूरकों को एकीकृत कर | | | | | | | | | | | | | | | | | | | | | | | | | | | |
| पुनरीक्षण का स्वरूप : | विशेष गहन पुनरीक्षण 2026 | | | | | | | | | | | | | | | | | | | | | | | | | | | | |
| प्रकाशन की तिथि : | 21-02-2026 | | | | | | | | | | | | | | | | | | | | | | | | | | | | |
| 2. भाग व मतदान क्षेत्र का विवरण : | | | | | | | | | | | | | | | | | | | | | | | | | | | | | |
| भाग में आने वाले अनुभागों की संख्या और नाम : | | | | | | | | | | | | | | | | | | | | | | | | | | | | | |
| 1-कैडी | <table style="width: 100%; border-collapse: collapse;"> <tr> <td style="width: 60%;">मुख्य शहर / मुख्य ग्राम</td> <td style="width: 20%;">: कैडी</td> <td style="width: 20%;"></td> </tr> <tr> <td>वार्ड</td> <td>: </td> <td></td> </tr> <tr> <td>पोस्ट ऑफिस</td> <td>: धमौरा</td> <td></td> </tr> <tr> <td>पुलिस थाना</td> <td>: ओरछा रोड छतरपुर</td> <td></td> </tr> <tr> <td>स्थानीय संस्था</td> <td>: कैडी</td> <td></td> </tr> <tr> <td>ब्लॉक</td> <td>: छतरपुर</td> <td></td> </tr> <tr> <td>जिला</td> <td>: छतरपुर</td> <td></td> </tr> <tr> <td>पिन कोड</td> <td>: 471201</td> <td></td> </tr> </table> | | | | | मुख्य शहर / मुख्य ग्राम | : कैडी | | वार्ड | : | | पोस्ट ऑफिस | : धमौरा | | पुलिस थाना | : ओरछा रोड छतरपुर | | स्थानीय संस्था | : कैडी | | ब्लॉक | : छतरपुर | | जिला | : छतरपुर | | पिन कोड | : 471201 | |
| मुख्य शहर / मुख्य ग्राम | : कैडी | | | | | | | | | | | | | | | | | | | | | | | | | | | | |
| वार्ड | : | | | | | | | | | | | | | | | | | | | | | | | | | | | | |
| पोस्ट ऑफिस | : धमौरा | | | | | | | | | | | | | | | | | | | | | | | | | | | | |
| पुलिस थाना | : ओरछा रोड छतरपुर | | | | | | | | | | | | | | | | | | | | | | | | | | | | |
| स्थानीय संस्था | : कैडी | | | | | | | | | | | | | | | | | | | | | | | | | | | | |
| ब्लॉक | : छतरपुर | | | | | | | | | | | | | | | | | | | | | | | | | | | | |
| जिला | : छतरपुर | | | | | | | | | | | | | | | | | | | | | | | | | | | | |
| पिन कोड | : 471201 | | | | | | | | | | | | | | | | | | | | | | | | | | | | |
| 3. मतदान केंद्र का विवरण | | | | | | | | | | | | | | | | | | | | | | | | | | | | | |
| मतदान केंद्र की संख्या व नाम : | मतदान केन्द्र की विशेष हैसियत (पुरुष/महिला/सामान्य) : | | | सामान्य | | | | | | | | | | | | | | | | | | | | | | | | | |
| 80 - कैडी | | | | 0 | | | | | | | | | | | | | | | | | | | | | | | | | |
| मतदान केंद्र का भवन व पता : | इस मतदान क्षेत्र के सहायक (ऑक्जिलियरी) मतदान केन्द्रों की संख्या : | | | | | | | | | | | | | | | | | | | | | | | | | | | | |
| ग्राम पंचायत भवन कैडी | | | | | | | | | | | | | | | | | | | | | | | | | | | | | |
| 4. मतदाताओं की संख्या : | | | | | | | | | | | | | | | | | | | | | | | | | | | | | |
| आरंभिक क्रम | अंतिम क्रम | मतदाताओं की संख्या | | | | | | | | | | | | | | | | | | | | | | | | | | | |
| संख्या | संख्या | पुरुष | महिला | तृतीय लिंग | कुल | | | | | | | | | | | | | | | | | | | | | | | | |
| 1 | 925 | 494 | 430 | 0 | 924 | | | | | | | | | | | | | | | | | | | | | | | | |

निर्वाचक रजिस्ट्रीकरण अधिकारी द्वारा जारी

Nazri Naksha

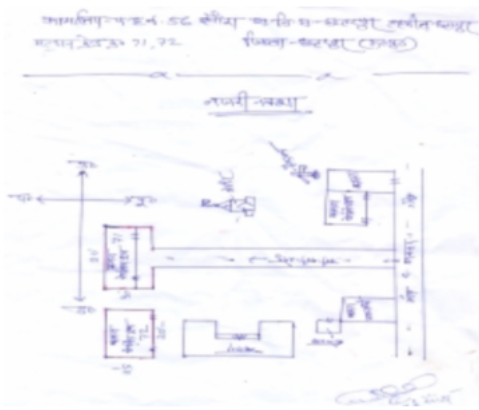

Google Map View

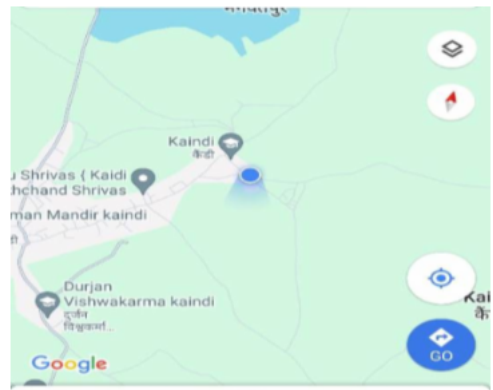

Polling Station Building Front View



मतदान केंद्र के सामने का फ़ोटो



Cad View

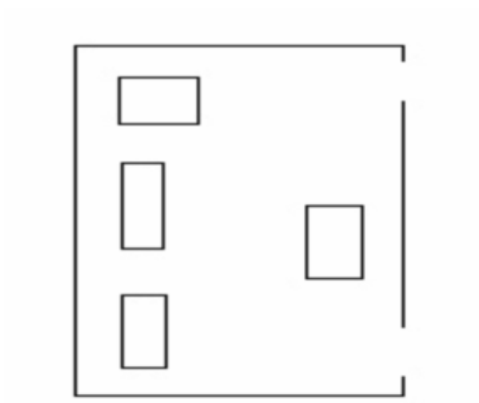

Key MAP View

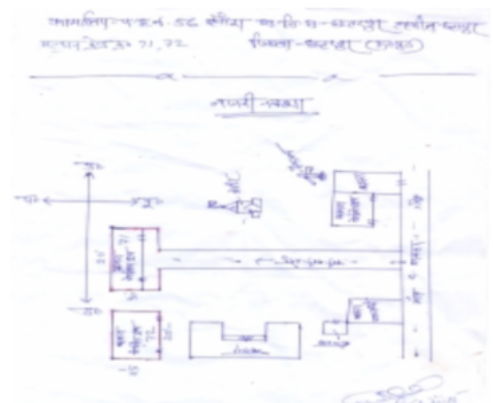

| | | | | | | | | |
|----|------------|--|----|------------|---|----|------------|--|
| 1 | SEH4001723 | निर्वाचक का नाम : अखिलेशकुमार पिता का नाम: गोपाल गृह संख्या : 01 उम्र : 56 लिंग : पुरुष | 2 | AYQ0262683 | निर्वाचक का नाम : बारे लाल कुशवाहा पिता का नाम: बंशी गृह संख्या : 216 उम्र : 65 लिंग : पुरुष | 3 | AYQ2865921 | निर्वाचक का नाम : हीरा बाई कुशवाहा पिता का नाम: सरमन गृह संख्या : 216 उम्र : 46 लिंग : महिला |
| 4 | BTR1915362 | निर्वाचक का नाम : दयाराम कुशवाहा पिता का नाम: बारेलाल कुशवाहा गृह संख्या : 216 उम्र : 44 लिंग : पुरुष | 5 | AYQ2673481 | निर्वाचक का नाम : पार्वती कुशवाहा पति का नाम: दयाराम गृह संख्या : 216 उम्र : 40 लिंग : महिला | 6 | AYQ4529038 | निर्वाचक का नाम : विशाल कुशवाहा पिता का नाम: दयाराम कुशवाहा गृह संख्या : 216 उम्र : 21 लिंग : पुरुष |
| 7 | AYQ0544619 | निर्वाचक का नाम : रिंकी कुशवाहा पिता का नाम: सरमन कुशवाहा गृह संख्या : 216 उम्र : 21 लिंग : महिला | 8 | BTR1304377 | निर्वाचक का नाम : कली रजक पति का नाम: टुट्टी रजक गृह संख्या : 217 उम्र : 58 लिंग : महिला | 9 | AYQ0262352 | निर्वाचक का नाम : परसाद पिता का नाम: भुल्ला गृह संख्या : 217 उम्र : 55 लिंग : पुरुष |
| 10 | BTR0421768 | निर्वाचक का नाम : ख्याली पिता का नाम: भुल्ला गृह संख्या : 217 उम्र : 50 लिंग : पुरुष | 11 | AYQ2731586 | निर्वाचक का नाम : प्रेमचंद्र श्रीवास पिता का नाम: टुट्टी श्रीवास गृह संख्या : 217 उम्र : 36 लिंग : पुरुष | 12 | AYQ3069119 | निर्वाचक का नाम : गीता श्रीवास पति का नाम: प्रेमचंद्र श्रीवास गृह संख्या : 217 उम्र : 35 लिंग : महिला |
| 13 | AYQ3936762 | निर्वाचक का नाम : हीरालाल श्रीवास पिता का नाम: टुट्टी श्रीवास गृह संख्या : 217 उम्र : 29 लिंग : पुरुष | 14 | AYQ4411666 | निर्वाचक का नाम : पुष्पेंद्र श्रीवास पिता का नाम: टुट्टी श्रीवास गृह संख्या : 217 उम्र : 29 लिंग : पुरुष | 15 | AYQ0723957 | निर्वाचक का नाम : प्रीती देवी रजक पति का नाम: हीरा लाल रजक गृह संख्या : 217 उम्र : 24 लिंग : महिला |
| 16 | AYQ2711562 | निर्वाचक का नाम : खुमान पिता का नाम: छत्रू गृह संख्या : 218 उम्र : 70 लिंग : पुरुष | 17 | AYQ0065565 | निर्वाचक का नाम : लज्जू पिता का नाम: छत्रू गृह संख्या : 218 उम्र : 54 लिंग : पुरुष | 18 | BTR1303775 | निर्वाचक का नाम : जगू रजक पिता का नाम: छत्रू रजक गृह संख्या : 218 उम्र : 52 लिंग : पुरुष |
| 19 | BTR1837723 | निर्वाचक का नाम : तुलसिया रजक पति का नाम: लज्जू रजक गृह संख्या : 218 उम्र : 52 लिंग : महिला | 20 | AYQ2865806 | निर्वाचक का नाम : गोमती पति का नाम: जगू गृह संख्या : 218 उम्र : 48 लिंग : महिला | 21 | AYQ3868486 | निर्वाचक का नाम : प्रकाश श्रीवास पिता का नाम: लज्जू श्रीवास गृह संख्या : 218 उम्र : 26 लिंग : पुरुष |
| 22 | AYQ4436952 | निर्वाचक का नाम : दीक्षा रजक पति का नाम: प्रकाश श्रीवास गृह संख्या : 218 उम्र : 26 लिंग : महिला | 23 | BTR1303767 | निर्वाचक का नाम : भोला रजक पिता का नाम: तिज्जू रजक गृह संख्या : 219 उम्र : 48 लिंग : पुरुष | 24 | AYQ2711570 | निर्वाचक का नाम : परमलाल पिता का नाम: तिज्जू गृह संख्या : 219 उम्र : 48 लिंग : पुरुष |
| 25 | AYQ2865814 | निर्वाचक का नाम : प्रेम पति का नाम: भोला गृह संख्या : 219 उम्र : 48 लिंग : महिला | 26 | AYQ3069259 | निर्वाचक का नाम : उर्मिला पति का नाम: परमलाल गृह संख्या : 219 उम्र : 46 लिंग : महिला | 27 | AYQ0642090 | निर्वाचक का नाम : प्रियंका श्रीवास पति का नाम: लेखचंद श्रीवास गृह संख्या : 219 उम्र : 25 लिंग : महिला |
| 28 | AYQ0642025 | निर्वाचक का नाम : लेखचंद श्रीवास पिता का नाम: भोला श्रीवास गृह संख्या : 219 उम्र : 23 लिंग : पुरुष | 29 | AYQ0644419 | निर्वाचक का नाम : संदीप श्रीवास पिता का नाम: भोला श्रीवास गृह संख्या : 219 उम्र : 22 लिंग : पुरुष | 30 | AYQ3664141 | निर्वाचक का नाम : छिद्रू रजक पिता का नाम: गोरे लाल रजक गृह संख्या : 220 उम्र : 65 लिंग : पुरुष |

| | | | | | | | | | | | |
|----|------------|--|-------------|----|------------|---|-------------|----|------------|--|-------------|
| 31 | AYQ3671260 | निर्वाचक का नाम : जशोदा रजक पति का नाम: छिददू रजक गृह संख्या : 220 उम्र : 63 लिंग : महिला | फोटो उपलब्ध | 32 | AYQ4197562 | निर्वाचक का नाम : राजाराम श्रीवास पिता का नाम: छिददू गृह संख्या : 220 उम्र : 48 लिंग : पुरुष | फोटो उपलब्ध | 33 | AYQ0262360 | निर्वाचक का नाम : रामबाई पति का नाम: राजाराम गृह संख्या : 220 उम्र : 47 लिंग : महिला | फोटो उपलब्ध |
| 34 | AYQ2902179 | निर्वाचक का नाम : घनश्याम श्रीवास पिता का नाम: छिदू श्रीवास गृह संख्या : 220 उम्र : 40 लिंग : पुरुष | फोटो उपलब्ध | 35 | AYQ4422689 | निर्वाचक का नाम : उषा श्रीवास पति का नाम: घनश्याम श्रीवास गृह संख्या : 220 उम्र : 30 लिंग : महिला | फोटो उपलब्ध | 36 | AYQ0065607 | निर्वाचक का नाम : सुख लाल रजक पिता का नाम: गोरे लाल रजक गृह संख्या : 221 उम्र : 55 लिंग : पुरुष | फोटो उपलब्ध |
| 37 | AYQ0065615 | निर्वाचक का नाम : रामकुंवर श्रीवास पति का नाम: सुखलाल गृह संख्या : 221 उम्र : 54 लिंग : महिला | फोटो उपलब्ध | 38 | AYQ3069267 | निर्वाचक का नाम : रामदास श्रीवास पिता का नाम: सुखलाल गृह संख्या : 221 उम्र : 34 लिंग : पुरुष | फोटो उपलब्ध | 39 | AYQ3740206 | निर्वाचक का नाम : गंगादीन रजक पिता का नाम: सुखलाल गृह संख्या : 221 उम्र : 29 लिंग : पुरुष | फोटो उपलब्ध |
| 40 | AYQ4004305 | निर्वाचक का नाम : मानसी श्रीवास पति का नाम: रामदास श्रीवास गृह संख्या : 221 उम्र : 27 लिंग : महिला | फोटो उपलब्ध | 41 | AYQ4389110 | निर्वाचक का नाम : दयाराम श्रीवास पिता का नाम: सुकलाल श्रीवास गृह संख्या : 221 उम्र : 25 लिंग : पुरुष | फोटो उपलब्ध | 42 | AYQ4423455 | निर्वाचक का नाम : सुनाली श्रीवास पति का नाम: गंगदीन श्रीवास गृह संख्या : 221 उम्र : 23 लिंग : महिला | फोटो उपलब्ध |
| 43 | AYQ0729574 | निर्वाचक का नाम : बबिता श्रीवास पति का नाम: दयाराम श्रीवास गृह संख्या : 221 उम्र : 19 लिंग : महिला | फोटो उपलब्ध | 44 | AYQ2711588 | निर्वाचक का नाम : राजू पिता का नाम: खिल्लू गृह संख्या : 222 उम्र : 54 लिंग : पुरुष | फोटो उपलब्ध | 45 | AYQ0065573 | निर्वाचक का नाम : विनोद रजक पिता का नाम: खिल्लू गृह संख्या : 222 उम्र : 53 लिंग : पुरुष | फोटो उपलब्ध |
| 46 | AYQ2865848 | निर्वाचक का नाम : लीला पति का नाम: राजू गृह संख्या : 222 उम्र : 52 लिंग : महिला | फोटो उपलब्ध | 47 | AYQ0065581 | निर्वाचक का नाम : नीमा पति का नाम: विनोद गृह संख्या : 222 उम्र : 50 लिंग : महिला | फोटो उपलब्ध | 48 | AYQ2865822 | निर्वाचक का नाम : परमलाल श्रीवास पिता का नाम: खिल्लू गृह संख्या : 222 उम्र : 43 लिंग : पुरुष | फोटो उपलब्ध |
| 49 | AYQ2865830 | निर्वाचक का नाम : ममता श्रीवास पति का नाम: परमलाल गृह संख्या : 222 उम्र : 40 लिंग : महिला | फोटो उपलब्ध | 50 | AYQ3522703 | निर्वाचक का नाम : पुष्पेन्द्र श्रीवास पिता का नाम: विनोद श्रीवास गृह संख्या : 222 उम्र : 30 लिंग : पुरुष | फोटो उपलब्ध | 51 | AYQ3522711 | निर्वाचक का नाम : राजकुमारी श्रीवास पति का नाम: पुष्पेन्द्र श्रीवास गृह संख्या : 222 उम्र : 29 लिंग : महिला | फोटो उपलब्ध |
| 52 | AYQ3006913 | निर्वाचक का नाम : घनश्याम धोवी पिता का नाम: खिल्लू गृह संख्या : 223 उम्र : 44 लिंग : पुरुष | फोटो उपलब्ध | 53 | AYQ3006814 | निर्वाचक का नाम : चमेली श्रीवास पति का नाम: घनश्याम गृह संख्या : 223 उम्र : 42 लिंग : महिला | फोटो उपलब्ध | 54 | BTR1690635 | निर्वाचक का नाम : बच्चू कुशवाहा पिता का नाम: मोती कुशवाहा गृह संख्या : 225 उम्र : 60 लिंग : पुरुष | फोटो उपलब्ध |
| 55 | AYQ3675352 | निर्वाचक का नाम : सरस्वती कुशवाहा पति का नाम: बच्चू कुशवाहा गृह संख्या : 225 उम्र : 58 लिंग : महिला | फोटो उपलब्ध | 56 | BTR1691872 | निर्वाचक का नाम : ग्यादीन कुशवाहा पिता का नाम: बच्चू कुशवाहा गृह संख्या : 225 उम्र : 47 लिंग : पुरुष | फोटो उपलब्ध | 57 | BTR1690338 | निर्वाचक का नाम : चम्पादेवी कुशवाहा पति का नाम: ग्यादीन कुशवाहा गृह संख्या : 225 उम्र : 44 लिंग : महिला | फोटो उपलब्ध |
| 58 | AYQ3198462 | निर्वाचक का नाम : विष्णु कुशवाहा पिता का नाम: बच्चू गृह संख्या : 225 उम्र : 31 लिंग : पुरुष | फोटो उपलब्ध | 59 | AYQ3198413 | निर्वाचक का नाम : वंदना कुशवाहा पति का नाम: विष्णु गृह संख्या : 225 उम्र : 31 लिंग : महिला | फोटो उपलब्ध | 60 | AYQ0514893 | निर्वाचक का नाम : सीमा कुशवाहा पिता का नाम: ग्यादीन कुशवाहा गृह संख्या : 225 उम्र : 20 लिंग : महिला | फोटो उपलब्ध |

| | | | | | | | | | | | |
|----|------------|--|-------------|----|------------|--|-------------|----|------------|--|-------------|
| 61 | AYQ0724047 | निर्वाचक का नाम : महेन्द्र कुशवाहा पिता का नाम: म्यादीन कुशवाहा गृह संख्या : 225 उम्र : 19 लिंग : पुरुष | फोटो उपलब्ध | 62 | BTR1690551 | निर्वाचक का नाम : भुमानीदीन कुशवाहा पिता का नाम: मोती कुशवाहा गृह संख्या : 225/1 उम्र : 70 लिंग : पुरुष | फोटो उपलब्ध | 63 | BTR1690346 | निर्वाचक का नाम : लखिया पति का नाम: भुमानी दीन गृह संख्या : 22 5/1 उम्र : 68 लिंग : महिला | फोटो उपलब्ध |
| 64 | BTR1690577 | निर्वाचक का नाम : राजू कुशवाहा पिता का नाम: भुमानी दीन कुशवाहा गृह संख्या : 225/1 उम्र : 50 लिंग : पुरुष | फोटो उपलब्ध | 65 | BTR1690312 | निर्वाचक का नाम : मजू कुशवाहा पति का नाम: राजू कुशवाहा गृह संख्या : 225/1 उम्र : 48 लिंग : महिला | फोटो उपलब्ध | 66 | AYQ2673416 | निर्वाचक का नाम : रामदास कुशवाहा पिता का नाम: भुमानीदीन गृह संख्या : 225/1 उम्र : 39 लिंग : पुरुष | फोटो उपलब्ध |
| 67 | AYQ2673408 | निर्वाचक का नाम : उर्मिला कुशवाहा पति का नाम: रामदास गृह संख्या : 225/1 उम्र : 37 लिंग : महिला | फोटो उपलब्ध | 68 | AYQ3478112 | निर्वाचक का नाम : गीता कुशवाहा पति का नाम: तुलसी दास गृह संख्या : 225/1 उम्र : 30 लिंग : महिला | फोटो उपलब्ध | 69 | AYQ3478104 | निर्वाचक का नाम : तुलसी दास कुशवाहा पिता का नाम: राजू गृह संख्या : 225/1 उम्र : 30 लिंग : पुरुष | फोटो उपलब्ध |
| 70 | AYQ0544643 | निर्वाचक का नाम : भूपत कुशवाहा पिता का नाम: राजू कुशवाहा गृह संख्या : 225/1 उम्र : 20 लिंग : पुरुष | फोटो उपलब्ध | 71 | AYQ3664133 | निर्वाचक का नाम : हजारी लाल कुशवाहा पिता का नाम: चिन्तामन कुशवाहा गृह संख्या : 226 उम्र : 61 लिंग : पुरुष | फोटो उपलब्ध | 72 | AYQ0262386 | निर्वाचक का नाम : पार्वती कुशवाहा पति का नाम: हजारी कुशवाहा गृह संख्या : 226 उम्र : 58 लिंग : महिला | फोटो उपलब्ध |
| 73 | AYQ0262394 | निर्वाचक का नाम : भुमानीबाई कुशवाहा पति का नाम: दयाराम गृह संख्या : 226 उम्र : 46 लिंग : महिला | फोटो उपलब्ध | 74 | AYQ0093138 | निर्वाचक का नाम : भागीरथ कुशवाहा पिता का नाम: हजारीलाल गृह संख्या : 226 उम्र : 38 लिंग : पुरुष | फोटो उपलब्ध | 75 | AYQ0093120 | निर्वाचक का नाम : मुरारी कुशवाहा पिता का नाम: हजारी लाल कुशवाहा गृह संख्या : 226 उम्र : 36 लिंग : पुरुष | फोटो उपलब्ध |
| 76 | AYQ2902203 | निर्वाचक का नाम : राजकुमारी कुशवाहा पति का नाम: भागीरथ कुशवाहा गृह संख्या : 226 उम्र : 35 लिंग : महिला | फोटो उपलब्ध | 77 | AYQ3069721 | निर्वाचक का नाम : लाडकुंवर कुशवाहा पति का नाम: मुरारी गृह संख्या : 226 उम्र : 34 लिंग : महिला | फोटो उपलब्ध | 78 | AYQ3068954 | निर्वाचक का नाम : कमलेश कुशवाहा पिता का नाम: हजारी गृह संख्या : 226 उम्र : 33 लिंग : पुरुष | फोटो उपलब्ध |
| 79 | AYQ3198421 | निर्वाचक का नाम : गायत्री पति का नाम: कमलेश गृह संख्या : 226 उम्र : 31 लिंग : महिला | फोटो उपलब्ध | 80 | AYQ0489658 | निर्वाचक का नाम : रवि कुशवाहा पिता का नाम: दयाराम कुशवाहा गृह संख्या : 226 उम्र : 20 लिंग : पुरुष | फोटो उपलब्ध | 81 | AYQ3007176 | निर्वाचक का नाम : गोविंद दास कुशवाहा पिता का नाम: सीताराम गृह संख्या : 226/1 उम्र : 47 लिंग : पुरुष | फोटो उपलब्ध |
| 82 | AYQ2902294 | निर्वाचक का नाम : माना कुशवाहा पति का नाम: गोविन्द दास गृह संख्या : 226/1 उम्र : 44 लिंग : महिला | फोटो उपलब्ध | 83 | AYQ3496239 | निर्वाचक का नाम : हरिचंद कुशवाहा पिता का नाम: गोविन्दास गृह संख्या : 226/1 उम्र : 31 लिंग : पुरुष | फोटो उपलब्ध | 84 | AYQ3496205 | निर्वाचक का नाम : लाडकुंवर कुशवाहा पति का नाम: हरिचन्द गृह संख्या : 226/1 उम्र : 29 लिंग : महिला | फोटो उपलब्ध |
| 85 | AYQ4287488 | निर्वाचक का नाम : राजेश कुशवाहा पिता का नाम: गोविंद दास कुशवाहा गृह संख्या : 226/1 उम्र : 25 लिंग : पुरुष | फोटो उपलब्ध | 86 | AYQ0725523 | निर्वाचक का नाम : रोहित कुशवाहा पिता का नाम: गोविंद कुशवाहा गृह संख्या : 226/1 उम्र : 19 लिंग : पुरुष | फोटो उपलब्ध | 87 | AYQ0262402 | निर्वाचक का नाम : ब्रजलाल कुशवाहा पिता का नाम: बसन्ता गृह संख्या : 227 उम्र : 65 लिंग : पुरुष | फोटो उपलब्ध |
| 88 | AYQ2902211 | निर्वाचक का नाम : पंचू कुशवाहा पिता का नाम: बृजलाल गृह संख्या : 227 उम्र : 39 लिंग : पुरुष | फोटो उपलब्ध | 89 | AYQ2756575 | निर्वाचक का नाम : खेमचंद्र कुशवाहा पिता का नाम: बृजलाल गृह संख्या : 227 उम्र : 38 लिंग : पुरुष | फोटो उपलब्ध | 90 | AYQ2756583 | निर्वाचक का नाम : आरती कुशवाहा पति का नाम: खेमन्द गृह संख्या : 227 उम्र : 36 लिंग : महिला | फोटो उपलब्ध |

| | | | | | | | | |
|-----|------------|--|-----|------------|---|-----|------------|--|
| 91 | BTR1690981 | निर्वाचक का नाम : नवल कुशवाहा पिता का नाम: त्रिजुवा कुशवाहा गृह संख्या : 227/1 उम्र : 54 लिंग : पुरुष | 92 | BTR1690973 | निर्वाचक का नाम : सहद्रा कुशवाहा पति का नाम: नवल कुशवाहा गृह संख्या : 227/1 उम्र : 49 लिंग : महिला | 93 | AYQ3478120 | निर्वाचक का नाम : सुनील पिता का नाम: नवल गृह संख्या : 227/1 उम्र : 30 लिंग : पुरुष |
| 94 | BTR1848811 | निर्वाचक का नाम : गेदा रानी कुशवाहा पति का नाम: खरगा कुशवाहा गृह संख्या : 228 उम्र : 74 लिंग : महिला | 95 | AYQ2711596 | निर्वाचक का नाम : गोविंद दास कुशवाहा पिता का नाम: खरगा गृह संख्या : 228 उम्र : 60 लिंग : पुरुष | 96 | AYQ2711604 | निर्वाचक का नाम : रामकुमारी पति का नाम: गोविन्द दास गृह संख्या : 228 उम्र : 58 लिंग : महिला |
| 97 | AYQ0262410 | निर्वाचक का नाम : विजय कुशवाहा पिता का नाम: खरगा गृह संख्या : 228 उम्र : 55 लिंग : पुरुष | 98 | AYQ2711612 | निर्वाचक का नाम : मालती कुशवाहा पति का नाम: विजय गृह संख्या : 228 उम्र : 51 लिंग : महिला | 99 | AYQ3632858 | निर्वाचक का नाम : जीतेन्द्र कुशवाहा पिता का नाम: विजय कुमार कुशवाहा गृह संख्या : 228 उम्र : 28 लिंग : पुरुष |
| 100 | AYQ3603438 | निर्वाचक का नाम : ममता कुशवाहा पति का नाम: जीतेन्द्र गृह संख्या : 228 उम्र : 28 लिंग : महिला | 101 | AYQ4495214 | निर्वाचक का नाम : अजय कुशवाहा पिता का नाम: विजय कुशवाहा गृह संख्या : 228 उम्र : 22 लिंग : पुरुष | 102 | AYQ3675428 | निर्वाचक का नाम : मोहन कुशवाहा पिता का नाम: राजाराम कुशवाहा गृह संख्या : 229 उम्र : 62 लिंग : पुरुष |
| 103 | AYQ3675394 | निर्वाचक का नाम : शंकर कुशवाहा पिता का नाम: राजाराम कुशवाहा गृह संख्या : 229 उम्र : 60 लिंग : पुरुष | 104 | AYQ3675436 | निर्वाचक का नाम : रामप्यारी कुशवाहा पति का नाम: मोहन कुशवाहा गृह संख्या : 229 उम्र : 60 लिंग : महिला | 105 | AYQ3675386 | निर्वाचक का नाम : हब्बी कुशवाहा पति का नाम: शंकर कुशवाहा गृह संख्या : 229 उम्र : 58 लिंग : महिला |
| 106 | BTR2048429 | निर्वाचक का नाम : गोविन्ददास कुशवाहा पिता का नाम: शंकर लाल गृह संख्या : 229 उम्र : 45 लिंग : पुरुष | 107 | BTR2048403 | निर्वाचक का नाम : भुमानीदीन कुशवाहा पिता का नाम: मोहन गृह संख्या : 229 उम्र : 43 लिंग : पुरुष | 108 | AYQ3198439 | निर्वाचक का नाम : लीलावती पति का नाम: भुमानीदीन गृह संख्या : 229 उम्र : 40 लिंग : महिला |
| 109 | BTR2048411 | निर्वाचक का नाम : देवकीनन्दन कुशवाहा पिता का नाम: मोहन गृह संख्या : 229 उम्र : 37 लिंग : पुरुष | 110 | BTR2048395 | निर्वाचक का नाम : ग्यादीन कुशवाहा पिता का नाम: शंकरलाल कुशवाहा गृह संख्या : 229 उम्र : 37 लिंग : पुरुष | 111 | BTR2048437 | निर्वाचक का नाम : रामदेवी कुशवाहा पति का नाम: ग्यादीन गृह संख्या : 229 उम्र : 36 लिंग : महिला |
| 112 | AYQ3070125 | निर्वाचक का नाम : रामकुंवर पति का नाम: देबकीनंदन गृह संख्या : 229 उम्र : 35 लिंग : महिला | 113 | AYQ3006939 | निर्वाचक का नाम : रेखा कुशवाहा पति का नाम: गोविन्ददास गृह संख्या : 229 उम्र : 34 लिंग : महिला | 114 | AYQ3006921 | निर्वाचक का नाम : ग्याप्रसाद कुशवाहा पिता का नाम: शंकर गृह संख्या : 229 उम्र : 33 लिंग : पुरुष |
| 115 | AYQ3070174 | निर्वाचक का नाम : चंचल कुशवाहा पिता का नाम: मोहन गृह संख्या : 229 उम्र : 32 लिंग : पुरुष | 116 | AYQ3068780 | निर्वाचक का नाम : लाडकुंवर कुशवाहा पति का नाम: ग्याप्रसाद गृह संख्या : 229 उम्र : 32 लिंग : महिला | 117 | AYQ3496163 | निर्वाचक का नाम : हरप्रसाद पिता का नाम: शंकर गृह संख्या : 229 उम्र : 31 लिंग : पुरुष |
| 118 | AYQ4493011 | निर्वाचक का नाम : रजनी कुशवाहा पति का नाम: चंचल कुशवाहा गृह संख्या : 229 उम्र : 31 लिंग : महिला | 119 | AYQ3378619 | निर्वाचक का नाम : लक्ष्मी प्रसाद कुशवाहा पिता का नाम: शंकर लाल गृह संख्या : 229 उम्र : 30 लिंग : पुरुष | 120 | AYQ3740214 | निर्वाचक का नाम : क्रांति कुशवाहा पति का नाम: हरप्रसाद गृह संख्या : 229 उम्र : 30 लिंग : महिला |

| | | | | | | | | | | | |
|-----|------------|--|-------------|-----|------------|--|-------------|-----|------------|--|-------------|
| 121 | AYQ3901402 | निर्वाचक का नाम : प्रेम किशोर कुशवाहा पिता का नाम: मोहन कुशवाहा गृह संख्या : 229 उम्र : 26 लिंग : पुरुष | फोटो उपलब्ध | 122 | AYQ0603449 | निर्वाचक का नाम : हेमा कुशवाहा पति का नाम: लक्ष्मी प्रसाद कुशवाहा गृह संख्या : 229 उम्र : 23 लिंग : महिला | फोटो उपलब्ध | 123 | AYQ3675444 | निर्वाचक का नाम : जगतराज कुशवाहा पिता का नाम: राजाराम कुशवाहा गृह संख्या : 230 उम्र : 65 लिंग : पुरुष | फोटो उपलब्ध |
| 124 | AYQ3675410 | निर्वाचक का नाम : लड्डू कुशवाहा पति का नाम: जगतराज कुशवाहा गृह संख्या : 230 उम्र : 64 लिंग : महिला | फोटो उपलब्ध | 125 | BTR2048445 | निर्वाचक का नाम : रामकिशोर कुशवाहा पिता का नाम: जगतराज गृह संख्या : 230 उम्र : 39 लिंग : पुरुष | फोटो उपलब्ध | 126 | BTR2048452 | निर्वाचक का नाम : रामश्री पति का नाम: रामकिशोर गृह संख्या : 230 उम्र : 38 लिंग : महिला | फोटो उपलब्ध |
| 127 | BTR1690387 | निर्वाचक का नाम : हरदास पिता का नाम: सूका गृह संख्या : 231 उम्र : 70 लिंग : पुरुष | फोटो उपलब्ध | 128 | BTR1690379 | निर्वाचक का नाम : फूला रैकवार पति का नाम: हरदास रैकवार गृह संख्या : 231 उम्र : 68 लिंग : महिला | फोटो उपलब्ध | 129 | BTR1690353 | निर्वाचक का नाम : रामस्वरूप पिता का नाम: हर दास गृह संख्या : 231 उम्र : 49 लिंग : पुरुष | फोटो उपलब्ध |
| 130 | BTR1690361 | निर्वाचक का नाम : पारवती पति का नाम: रामस्वरूप गृह संख्या : 231 उम्र : 48 लिंग : महिला | फोटो उपलब्ध | 131 | BTR1690528 | निर्वाचक का नाम : सुरेश रैकवार पिता का नाम: हरदास गृह संख्या : 231 उम्र : 43 लिंग : पुरुष | फोटो उपलब्ध | 132 | BTR1796705 | निर्वाचक का नाम : चम्पा रैकवार पति का नाम: सुरेश रैकवार गृह संख्या : 231 उम्र : 41 लिंग : महिला | फोटो उपलब्ध |
| 133 | AYQ4363644 | निर्वाचक का नाम : सुमन रैकवार पति का नाम: राजेश रैकवार गृह संख्या : 231 उम्र : 28 लिंग : महिला | फोटो उपलब्ध | 134 | AYQ3867827 | निर्वाचक का नाम : राजेश रैकवार पिता का नाम: राम स्वरूप रैकवार गृह संख्या : 231 उम्र : 27 लिंग : पुरुष | फोटो उपलब्ध | 135 | AYQ4363685 | निर्वाचक का नाम : सीमा रैकवार पति का नाम: प्रकाश रैकवार गृह संख्या : 231 उम्र : 26 लिंग : महिला | फोटो उपलब्ध |
| 136 | AYQ4363677 | निर्वाचक का नाम : प्रकाश रैकवार पिता का नाम: रामस्वरूप रैकवार गृह संख्या : 231 उम्र : 25 लिंग : पुरुष | फोटो उपलब्ध | 137 | AYQ0521476 | निर्वाचक का नाम : अंजली रैकवार पिता का नाम: सुरेश रैकवार गृह संख्या : 231 उम्र : 21 लिंग : महिला | फोटो उपलब्ध | 138 | BTR1304450 | निर्वाचक का नाम : सुकरत रैकवार पति का नाम: लल्लू रैकवार गृह संख्या : 231/1 उम्र : 70 लिंग : महिला | फोटो उपलब्ध |
| 139 | AYQ0262204 | निर्वाचक का नाम : संतोष रैकवार पिता का नाम: लल्लू गृह संख्या : 231/1 उम्र : 43 लिंग : पुरुष | फोटो उपलब्ध | 140 | AYQ2711620 | निर्वाचक का नाम : दशरथ रैकवार पिता का नाम: लल्लू गृह संख्या : 231/1 उम्र : 42 लिंग : पुरुष | फोटो उपलब्ध | 141 | AYQ0262212 | निर्वाचक का नाम : रामदेवी रैकवार पति का नाम: संतोष गृह संख्या : 231/1 उम्र : 41 लिंग : महिला | फोटो उपलब्ध |
| 142 | AYQ4415014 | निर्वाचक का नाम : करन रैकवार पिता का नाम: दशरथ रैकवार गृह संख्या : 231/1 उम्र : 22 लिंग : पुरुष | फोटो उपलब्ध | 143 | AYQ0485151 | निर्वाचक का नाम : प्रियंका रैकवार पिता का नाम: संतोष रैकवार गृह संख्या : 231 उम्र : 21 लिंग : महिला | फोटो उपलब्ध | 144 | AYQ2902237 | निर्वाचक का नाम : रमेश पिता का नाम: दीनदयाल गृह संख्या : 231/2 उम्र : 46 लिंग : पुरुष | फोटो उपलब्ध |
| 145 | AYQ2902245 | निर्वाचक का नाम : गेंदा पति का नाम: रमेश गृह संख्या : 231/2 उम्र : 44 लिंग : महिला | फोटो उपलब्ध | 146 | AYQ3740271 | निर्वाचक का नाम : दिनेश रैकवार पिता का नाम: रमेश कुमार गृह संख्या : 231/2 उम्र : 29 लिंग : पुरुष | फोटो उपलब्ध | 147 | AYQ3971165 | निर्वाचक का नाम : संजू रैकवार पिता का नाम: रमेश रैकवार गृह संख्या : 231/2 उम्र : 28 लिंग : पुरुष | फोटो उपलब्ध |
| 148 | AYQ0262428 | निर्वाचक का नाम : कडोरी कुशवाहा पति का नाम: धंधू गृह संख्या : 232 उम्र : 86 लिंग : महिला | फोटो उपलब्ध | 149 | AYQ0262436 | निर्वाचक का नाम : हरिचरण कुशवाहा पिता का नाम: धंधू गृह संख्या : 232 उम्र : 63 लिंग : पुरुष | फोटो उपलब्ध | 150 | AYQ0262444 | निर्वाचक का नाम : मालती कुशवाहा पति का नाम: हरीचरण गृह संख्या : 232 उम्र : 60 लिंग : महिला | फोटो उपलब्ध |

| | | | | | |
|--|------------|---|------------|---|------------|
| 151 निर्वाचक का नाम : पल्लू कुशवाहा पिता का नाम: धांधू कुशवाहा गृह संख्या : 232 उम्र : 60 लिंग : पुरुष | BTR1691070 | 152 निर्वाचक का नाम : नोना कुशवाहा पिता का नाम: धांधू गृह संख्या : 232 उम्र : 56 लिंग : पुरुष | AYQ2865863 | 153 निर्वाचक का नाम : मालती कुशवाहा पिता का नाम: पल्लू कुशवाहा गृह संख्या : 232 उम्र : 55 लिंग : महिला | BTR1691005 |
| 154 निर्वाचक का नाम : मन्नू कुशवाहा पति का नाम: नोना गृह संख्या : 232 उम्र : 55 लिंग : महिला | AYQ2865871 | 155 निर्वाचक का नाम : पप्पू कुशवाहा पिता का नाम: धांधू गृह संख्या : 232 उम्र : 48 लिंग : पुरुष | BTR1691443 | 156 निर्वाचक का नाम : पार्वती कुशवाहा पति का नाम: पप्पू कुशवाहा गृह संख्या : 232 उम्र : 46 लिंग : महिला | BTR1690544 |
| 157 निर्वाचक का नाम : राजू कुशवाहा पिता का नाम: हरिचरण गृह संख्या : 232 उम्र : 39 लिंग : पुरुष | AYQ0093153 | 158 निर्वाचक का नाम : पुष्पा कुशवाहा पति का नाम: राजू गृह संख्या : 232 उम्र : 38 लिंग : महिला | AYQ2731594 | 159 निर्वाचक का नाम : लक्ष्मन कुशवाहा पिता का नाम: हरिचरण गृह संख्या : 232 उम्र : 38 लिंग : पुरुष | AYQ0093146 |
| 160 निर्वाचक का नाम : रानी कुशवाहा पति का नाम: लक्ष्मन गृह संख्या : 232 उम्र : 35 लिंग : महिला | AYQ2731602 | 161 निर्वाचक का नाम : दयाराम कुशवाहा पिता का नाम: नौना कुशवाहा गृह संख्या : 232 उम्र : 30 लिंग : पुरुष | AYQ3867850 | 162 निर्वाचक का नाम : भागवती कुशवाहा पति का नाम: दयाराम कुशवाहा गृह संख्या : 232 उम्र : 29 लिंग : महिला | AYQ3867868 |
| 163 निर्वाचक का नाम : पूजा कुशवाहा पति का नाम: राकेश कुशवाहा गृह संख्या : 232 उम्र : 26 लिंग : महिला | AYQ4551818 | 164 निर्वाचक का नाम : शैलेंद्र कुशवाहा पिता का नाम: पल्लू कुशवाहा गृह संख्या : 232 उम्र : 23 लिंग : पुरुष | AYQ4497897 | 165 निर्वाचक का नाम : राकेश कुशवाहा पिता का नाम: पप्पू कुशवाहा गृह संख्या : 232 उम्र : 22 लिंग : पुरुष | AYQ4415030 |
| 166 निर्वाचक का नाम : बंशी श्रीवास पिता का नाम: खरगा श्रीवास गृह संख्या : 233 उम्र : 71 लिंग : पुरुष | AYQ3522687 | 167 निर्वाचक का नाम : राजू धोबी पिता का नाम: बंशी गृह संख्या : 233 उम्र : 50 लिंग : पुरुष | AYQ4124624 | 168 निर्वाचक का नाम : सुधा पति का नाम: राजू गृह संख्या : 233 उम्र : 48 लिंग : महिला | AYQ0065557 |
| 169 निर्वाचक का नाम : दीपक श्रीवास पिता का नाम: राजू श्रीवास गृह संख्या : 233 उम्र : 29 लिंग : पुरुष | AYQ3520814 | 170 निर्वाचक का नाम : रोशनी श्रीवास पति का नाम: दीपक गृह संख्या : 233 उम्र : 28 लिंग : महिला | AYQ3603396 | 171 निर्वाचक का नाम : निशा श्रीवास पिता का नाम: राजू श्रीवास गृह संख्या : 233 उम्र : 22 लिंग : महिला | AYQ0603399 |
| 172 निर्वाचक का नाम : ऋषि श्रीवास पिता का नाम: राजू श्रीवास गृह संख्या : 233 उम्र : 20 लिंग : पुरुष | AYQ0674739 | 173 निर्वाचक का नाम : शायरा बानो पति का नाम: मु शफी गृह संख्या : 234 उम्र : 54 लिंग : महिला | BTR1918176 | 174 निर्वाचक का नाम : सरफराज पिता का नाम: मु सफी गृह संख्या : 234 उम्र : 33 लिंग : पुरुष | AYQ2802916 |
| 175 निर्वाचक का नाम : सिराज मोहम्मद पिता का नाम: मोहम्मद शफी गृह संख्या : 234 उम्र : 31 लिंग : पुरुष | AYQ4372223 | 176 निर्वाचक का नाम : मोहम्मद सऊदुल पिता का नाम: मु सफी गृह संख्या : 234 उम्र : 29 लिंग : पुरुष | AYQ3496262 | 177 निर्वाचक का नाम : आमिर खान पिता का नाम: मु सफी गृह संख्या : 234 उम्र : 28 लिंग : पुरुष | AYQ3603420 |
| 178 निर्वाचक का नाम : किच्चा कुशवाहा पिता का नाम: टीका कुशवाहा गृह संख्या : 235 उम्र : 65 लिंग : पुरुष | BTR1691518 | 179 निर्वाचक का नाम : सल्लो कुशवाहा पिता का नाम: टीका कुशवाहा गृह संख्या : 235 उम्र : 60 लिंग : पुरुष | AYQ0262451 | 180 निर्वाचक का नाम : नन्नीबाई कुशवाहा पति का नाम: दीना कुशवाहा गृह संख्या : 235 उम्र : 58 लिंग : महिला | BTR1691252 |

| | | | | | |
|--|---------------------------|---|---------------------------|--|---------------------------|
| 181 निर्वाचक का नाम : रामकली कुशवाहा पति का नाम: किच्चा कुशवाहा गृह संख्या : 235 उम्र : 57 लिंग : महिला | BTR1304468 फोटो उपलब्ध | 182 निर्वाचक का नाम : राकेश कुशवाहा पिता का नाम: सुंदरलाल गृह संख्या : 235 उम्र : 37 लिंग : पुरुष | AYQ2711653 फोटो उपलब्ध | 183 निर्वाचक का नाम : रानी कुशवाहा पति का नाम: राकेश गृह संख्या : 235 उम्र : 36 लिंग : महिला | AYQ2711661 फोटो उपलब्ध |
| 184 निर्वाचक का नाम : अरविन्द कुशवाहा पिता का नाम: किच्चा कुशवाहा गृह संख्या : 235 उम्र : 33 लिंग : पुरुष | AYQ3069549 फोटो उपलब्ध | 185 निर्वाचक का नाम : धूराम कुशवाहा पिता का नाम: सल्लो गृह संख्या : 235 उम्र : 33 लिंग : पुरुष | AYQ2802932 फोटो उपलब्ध | 186 निर्वाचक का नाम : ललता कुशवाहा पति का नाम: अरविन्द गृह संख्या : 235 उम्र : 32 लिंग : महिला | AYQ3069531 फोटो उपलब्ध |
| 187 निर्वाचक का नाम : सुनीता कुशवाहा पति का नाम: धूराम गृह संख्या : 235 उम्र : 31 लिंग : महिला | AYQ3316577 फोटो उपलब्ध | 188 निर्वाचक का नाम : हरीराम कुशवाहा पिता का नाम: सल्लो कुशवाहा गृह संख्या : 235 उम्र : 30 लिंग : पुरुष | AYQ3478088 फोटो उपलब्ध | 189 निर्वाचक का नाम : राहुल कुशवाहा पिता का नाम: सल्लो कुशवाहा गृह संख्या : 235 उम्र : 23 लिंग : पुरुष | AYQ4381968 फोटो उपलब्ध |
| 190 निर्वाचक का नाम : ऊषा कुशवाहा पति का नाम: राहुल कुशवाहा गृह संख्या : 235 उम्र : 23 लिंग : महिला | AYQ0499335 फोटो उपलब्ध | 191 निर्वाचक का नाम : प्रियंका कुशवाहा पति का नाम: हरी राम कुशवाहा गृह संख्या : 235 उम्र : 21 लिंग : महिला | AYQ4497764 फोटो उपलब्ध | 192 निर्वाचक का नाम : राम दयाल कुशवाहा पिता का नाम: बन्दी कुशवाहा गृह संख्या : 236 उम्र : 70 लिंग : पुरुष | BTR1690775 फोटो उपलब्ध |
| 193 निर्वाचक का नाम : नोनी बाई कुशवाहा पति का नाम: रामदयाल कुशवाहा गृह संख्या : 236 उम्र : 68 लिंग : महिला | AYQ0262469 फोटो उपलब्ध | 194 निर्वाचक का नाम : रतन पिता का नाम: राम दयाल गृह संख्या : 236 उम्र : 48 लिंग : पुरुष | AYQ0262477 फोटो उपलब्ध | 195 निर्वाचक का नाम : कुन्जा पति का नाम: रतन गृह संख्या : 236 उम्र : 48 लिंग : महिला | BTR1690643 फोटो उपलब्ध |
| 196 निर्वाचक का नाम : पूरन कुशवाहा पिता का नाम: रामदयाल कुशवाहा गृह संख्या : 236 उम्र : 43 लिंग : पुरुष | BTR1304567 फोटो उपलब्ध | 197 निर्वाचक का नाम : श्याम बाई कुशवाहा पति का नाम: पूरन कुशवाहा गृह संख्या : 236 उम्र : 41 लिंग : महिला | BTR1691419 फोटो उपलब्ध | 198 निर्वाचक का नाम : मिजाजी कुशवाहा पिता का नाम: रामदयाल गृह संख्या : 236 उम्र : 39 लिंग : पुरुष | AYQ2673424 फोटो उपलब्ध |
| 199 निर्वाचक का नाम : मीरा कुशवाहा पति का नाम: जमना गृह संख्या : 236 उम्र : 37 लिंग : महिला | AYQ2673432 फोटो उपलब्ध | 200 निर्वाचक का नाम : राम कुमारी कुशवाहा पति का नाम: मिजाजी गृह संख्या : 236 उम्र : 37 लिंग : महिला | AYQ3070133 फोटो उपलब्ध | 201 निर्वाचक का नाम : दशरथ कुशवाहा पिता का नाम: रतन कुशवाहा गृह संख्या : 236 उम्र : 22 लिंग : पुरुष | AYQ4551768 फोटो उपलब्ध |
| 202 निर्वाचक का नाम : संतोषी कुशवाहा पिता का नाम: जमुना कुशवाहा गृह संख्या : 236 उम्र : 20 लिंग : महिला | AYQ0600122 फोटो उपलब्ध | 203 निर्वाचक का नाम : खरगी कुशवाहा पति का नाम: गन्सू कुशवाहा गृह संख्या : 237 उम्र : 80 लिंग : महिला | AYQ3781606 फोटो उपलब्ध | 204 निर्वाचक का नाम : अजुददी पिता का नाम: गन्सू गृह संख्या : 237 उम्र : 60 लिंग : पुरुष | AYQ2901882 फोटो उपलब्ध |
| 205 निर्वाचक का नाम : कौशल्या कुशवाहा पति का नाम: अजुददी कुशवाहा गृह संख्या : 237 उम्र : 58 लिंग : महिला | AYQ3671237 फोटो उपलब्ध | 206 निर्वाचक का नाम : मुन्नी लाल कुशवाहा पिता का नाम: गन्सू कुशवाहा गृह संख्या : 237 उम्र : 55 लिंग : पुरुष | AYQ3781580 फोटो उपलब्ध | 207 निर्वाचक का नाम : दुर्जा कुशवाहा पति का नाम: मुन्नीलाल कुशवाहा गृह संख्या : 237 उम्र : 54 लिंग : महिला | BTR1305044 फोटो उपलब्ध |
| 208 निर्वाचक का नाम : रेखलाल कुशवाहा पिता का नाम: मुन्नीलाल गृह संख्या : 237 उम्र : 38 लिंग : पुरुष | BTR2048478 फोटो उपलब्ध | 209 निर्वाचक का नाम : बालचन्द्र कुशवाहा पिता का नाम: अजुददी गृह संख्या : 237 उम्र : 37 लिंग : पुरुष | BTR2048460 फोटो उपलब्ध | 210 निर्वाचक का नाम : सावित्री कुशवाहा पति का नाम: रेखलाल गृह संख्या : 237 उम्र : 36 लिंग : महिला | AYQ2673440 फोटो उपलब्ध |

| | | | | | | | | | | | |
|-----|------------|---|-------------|-----|------------|---|-------------|-----|------------|---|-------------|
| 211 | AYQ3070182 | निर्वाचक का नाम : राधा पति का नाम: बालचन्द्र गृह संख्या : 237 उम्र : 35 लिंग : महिला | फोटो उपलब्ध | 212 | AYQ2902252 | निर्वाचक का नाम : नंदकिशोर कुशवाहा पिता का नाम: अजुदी गृह संख्या : 237 उम्र : 34 लिंग : पुरुष | फोटो उपलब्ध | 213 | AYQ3068962 | निर्वाचक का नाम : कमलेश कुशवाहा पिता का नाम: मुन्नीलाल गृह संख्या : 237 उम्र : 33 लिंग : पुरुष | फोटो उपलब्ध |
| 214 | AYQ3070141 | निर्वाचक का नाम : चन्द्रवती पति का नाम: नन्द किशोर गृह संख्या : 237 उम्र : 32 लिंग : महिला | फोटो उपलब्ध | 215 | AYQ3068970 | निर्वाचक का नाम : दीपा कुशवाहा पति का नाम: कमलेश गृह संख्या : 237 उम्र : 32 लिंग : महिला | फोटो उपलब्ध | 216 | AYQ4354676 | निर्वाचक का नाम : कामता प्रसाद कुशवाहा पिता का नाम: अजुदी कुशवाहा गृह संख्या : 237 उम्र : 27 लिंग : पुरुष | फोटो उपलब्ध |
| 217 | AYQ4354031 | निर्वाचक का नाम : आरती कुशवाहा पति का नाम: कामता प्रसाद कुशवाहा गृह संख्या : 237 उम्र : 27 लिंग : महिला | फोटो उपलब्ध | 218 | AYQ0093161 | निर्वाचक का नाम : नन्द लाल विश्वकर्मा पिता का नाम: सुन्दरलाल गृह संख्या : 238 उम्र : 65 लिंग : पुरुष | फोटो उपलब्ध | 219 | AYQ0093179 | निर्वाचक का नाम : माया विश्वकर्मा पति का नाम: नन्दलाल गृह संख्या : 238 उम्र : 60 लिंग : महिला | फोटो उपलब्ध |
| 220 | BTR2048494 | निर्वाचक का नाम : नीरज विश्वकर्मा पिता का नाम: नन्दलाल गृह संख्या : 238 उम्र : 38 लिंग : पुरुष | फोटो उपलब्ध | 221 | AYQ3316643 | निर्वाचक का नाम : जानकी विश्वकर्मा पति का नाम: नीरज गृह संख्या : 238 उम्र : 33 लिंग : महिला | फोटो उपलब्ध | 222 | AYQ3316700 | निर्वाचक का नाम : इंद्रपाल विश्वकर्मा पिता का नाम: नन्दलाल गृह संख्या : 238 उम्र : 32 लिंग : पुरुष | फोटो उपलब्ध |
| 223 | AYQ3868296 | निर्वाचक का नाम : सविता विश्वकर्मा पति का नाम: इंद्रपाल विश्वकर्मा गृह संख्या : 238 उम्र : 26 लिंग : महिला | फोटो उपलब्ध | 224 | BTR1304039 | निर्वाचक का नाम : भूपेन्द्र राजपूत पिता का नाम: गन्सू गृह संख्या : 239 उम्र : 75 लिंग : पुरुष | फोटो उपलब्ध | 225 | AYQ0262493 | निर्वाचक का नाम : पार्वती राजपूत पति का नाम: भूपेन्द्र गृह संख्या : 239 उम्र : 64 लिंग : महिला | फोटो उपलब्ध |
| 226 | BTR1691203 | निर्वाचक का नाम : जगदीश राजपूत पिता का नाम: भूपेन्द्र राजपूत गृह संख्या : 239 उम्र : 46 लिंग : पुरुष | फोटो उपलब्ध | 227 | BTR1305382 | निर्वाचक का नाम : भागवती राजपूत पति का नाम: जगदीश राजपूत गृह संख्या : 239 उम्र : 43 लिंग : महिला | फोटो उपलब्ध | 228 | AYQ0093187 | निर्वाचक का नाम : नंदकिशोर राजपूत पिता का नाम: भूपेन्द्र गृह संख्या : 239 उम्र : 37 लिंग : पुरुष | फोटो उपलब्ध |
| 229 | AYQ0093195 | निर्वाचक का नाम : देवकी पति का नाम: नंदकिशोर गृह संख्या : 239 उम्र : 36 लिंग : महिला | फोटो उपलब्ध | 230 | AYQ0563783 | निर्वाचक का नाम : रविन्द्र राजपूत पिता का नाम: जगदीश राजपूत गृह संख्या : 239 उम्र : 22 लिंग : पुरुष | फोटो उपलब्ध | 231 | BTR1848928 | निर्वाचक का नाम : भगवान दास विश्वकर्मा पिता का नाम: गनपत विश्वकर्मा गृह संख्या : 240 उम्र : 80 लिंग : पुरुष | फोटो उपलब्ध |
| 232 | BTR1796853 | निर्वाचक का नाम : हरी प्रसाद विश्वकर्मा पिता का नाम: भगवान दास विश्वकर्मा गृह संख्या : 240 उम्र : 53 लिंग : पुरुष | फोटो उपलब्ध | 233 | BTR1690726 | निर्वाचक का नाम : श्याम बाई विश्वकर्मा पति का नाम: हरी प्रसाद गृह संख्या : 240 उम्र : 52 लिंग : महिला | फोटो उपलब्ध | 234 | BTR1691583 | निर्वाचक का नाम : दुर्जन विश्वकर्मा पिता का नाम: भगवान दास गृह संख्या : 240 उम्र : 50 लिंग : पुरुष | फोटो उपलब्ध |
| 235 | BTR1302637 | निर्वाचक का नाम : हीरालाल विश्वकर्मा पिता का नाम: भगवानदास विश्वकर्मा गृह संख्या : 240 उम्र : 49 लिंग : पुरुष | फोटो उपलब्ध | 236 | BTR1304856 | निर्वाचक का नाम : सुनीता विश्वकर्मा पति का नाम: दुर्जन विश्वकर्मा गृह संख्या : 240 उम्र : 47 लिंग : महिला | फोटो उपलब्ध | 237 | BTR1304849 | निर्वाचक का नाम : ज्योती विश्वकर्मा पति का नाम: हीरालाल विश्वकर्मा गृह संख्या : 240 उम्र : 46 लिंग : महिला | फोटो उपलब्ध |
| 238 | AYQ3349016 | निर्वाचक का नाम : मोती लाल विश्वकर्मा माता का नाम: गोरे लाल गृह संख्या : 240 उम्र : 40 लिंग : पुरुष | फोटो उपलब्ध | 239 | AYQ3349024 | निर्वाचक का नाम : आरती विश्वकर्मा पति का नाम: मोतीलाल गृह संख्या : 240 उम्र : 36 लिंग : महिला | फोटो उपलब्ध | 240 | AYQ3440161 | निर्वाचक का नाम : सुनील पिता का नाम: हरीप्रसाद गृह संख्या : 240 उम्र : 31 लिंग : पुरुष | फोटो उपलब्ध |

| | | | | | | | | |
|-----|------------|--|-----|------------|---|-----|------------|--|
| 241 | AYQ3603347 | निर्वाचक का नाम : रचना विश्वकर्मा पति का नाम: सुनील गृह संख्या : 240 उम्र : 29 लिंग : महिला | 242 | AYQ3867835 | निर्वाचक का नाम : सुलेखा विश्वकर्मा पति का नाम: जीतेन्द्र विश्वकर्मा गृह संख्या : 240 उम्र : 29 लिंग : महिला | 243 | AYQ3603354 | निर्वाचक का नाम : जितेन्द्र विश्वकर्मा पिता का नाम: हरीप्रसाद गृह संख्या : 240 उम्र : 29 लिंग : पुरुष |
| 244 | AYQ4533550 | निर्वाचक का नाम : प्रियंका विश्वकर्मा पिता का नाम: दुर्जन विश्वकर्मा गृह संख्या : 240 उम्र : 25 लिंग : महिला | 245 | AYQ4500567 | निर्वाचक का नाम : द्रवेश विश्वकर्मा पिता का नाम: हीरा लाल विश्वकर्मा गृह संख्या : 240 उम्र : 23 लिंग : पुरुष | 246 | AYQ4533592 | निर्वाचक का नाम : खुशबू विश्वकर्मा पिता का नाम: दुर्जन विश्वकर्मा गृह संख्या : 240 उम्र : 23 लिंग : महिला |
| 247 | AYQ0485318 | निर्वाचक का नाम : बविता विश्वकर्मा पिता का नाम: हीरा लाल विश्वकर्मा गृह संख्या : 240 उम्र : 21 लिंग : महिला | 248 | AYQ0669150 | निर्वाचक का नाम : धीरज विश्वकर्मा पिता का नाम: दुर्जन विश्वकर्मा गृह संख्या : 240 उम्र : 20 लिंग : पुरुष | 249 | BTR1303684 | निर्वाचक का नाम : हरिशंकर अवस्थी पिता का नाम: काशीप्रसाद गृह संख्या : 240/क उम्र : 61 लिंग : पुरुष |
| 250 | BTR1303718 | निर्वाचक का नाम : गिरजा शंकर अवस्थी पिता का नाम: काशीप्रसाद अवस्थी गृह संख्या : 240/क उम्र : 51 लिंग : पुरुष | 251 | BTR1690734 | निर्वाचक का नाम : रूपा अवस्थी पति का नाम: गिरजाशंकर अवस्थी गृह संख्या : 240/क उम्र : 47 लिंग : महिला | 252 | BTR1796796 | निर्वाचक का नाम : ब्रजगोपाल अवस्थी पिता का नाम: कशी प्रसाद अवस्थी गृह संख्या : 240/क उम्र : 47 लिंग : पुरुष |
| 253 | BTR1304302 | निर्वाचक का नाम : श्रवण कुमार अवस्थी पिता का नाम: काशीप्रसाद अवस्थी गृह संख्या : 240/क उम्र : 43 लिंग : पुरुष | 254 | AYQ3070190 | निर्वाचक का नाम : विमला अवस्थी पति का नाम: बृजगोपाल गृह संख्या : 240/क उम्र : 42 लिंग : महिला | 255 | BTR2048486 | निर्वाचक का नाम : अर्चना अवस्थी पति का नाम: श्रवण कुमार अवस्थी गृह संख्या : 240/क उम्र : 39 लिंग : महिला |
| 256 | AYQ3603453 | निर्वाचक का नाम : राहुल अवस्थी पिता का नाम: गिरजा शंकर गृह संख्या : 240/क उम्र : 30 लिंग : पुरुष | 257 | AYQ4004289 | निर्वाचक का नाम : रवि अवस्थी पिता का नाम: गिरजा शंकर अवस्थी गृह संख्या : 240/क उम्र : 25 लिंग : पुरुष | 258 | AYQ4501540 | निर्वाचक का नाम : पूजा अवस्थी पति का नाम: राहुल अवस्थी गृह संख्या : 240 क उम्र : 22 लिंग : महिला |
| 259 | AYQ0770768 | निर्वाचक का नाम : भूमिका अवस्थी पिता का नाम: श्रवण अवस्थी गृह संख्या : 240/क उम्र : 18 लिंग : महिला | 260 | BTR1848795 | निर्वाचक का नाम : भगुंती रैकवार पति का नाम: शंकर रैकवार गृह संख्या : 241 उम्र : 67 लिंग : महिला | 261 | BTR1848753 | निर्वाचक का नाम : शंकर रैकवार पिता का नाम: झडुआ रैकवार गृह संख्या : 241 उम्र : 65 लिंग : पुरुष |
| 262 | BTR2048502 | निर्वाचक का नाम : महेश रैकवार पिता का नाम: शंकर रैकवार गृह संख्या : 241 उम्र : 63 लिंग : पुरुष | 263 | AYQ3675378 | निर्वाचक का नाम : बाबू लाल रैकवार पिता का नाम: झडुआ रैकवार गृह संख्या : 241 उम्र : 53 लिंग : पुरुष | 264 | BTR1690650 | निर्वाचक का नाम : विमला रैकवार पति का नाम: बाबू लाल रैकवार गृह संख्या : 241 उम्र : 51 लिंग : महिला |
| 265 | AYQ0065888 | निर्वाचक का नाम : रघुनाथ रैकवार पिता का नाम: शंकर गृह संख्या : 241 उम्र : 42 लिंग : पुरुष | 266 | BTR1848803 | निर्वाचक का नाम : देवकी रैकवार पति का नाम: रघुनाथ रैकवार गृह संख्या : 241 उम्र : 40 लिंग : महिला | 267 | BTR2048510 | निर्वाचक का नाम : सरस्वती रैकवार पति का नाम: महेश रैकवार गृह संख्या : 241 उम्र : 38 लिंग : महिला |
| 268 | AYQ3070208 | निर्वाचक का नाम : लक्ष्मन पिता का नाम: बबू गृह संख्या : 241 उम्र : 34 लिंग : पुरुष | 269 | AYQ3070158 | निर्वाचक का नाम : पुष्पा पति का नाम: लक्ष्मन गृह संख्या : 241 उम्र : 33 लिंग : महिला | 270 | AYQ4004271 | निर्वाचक का नाम : गोविंद दास रैकवार पिता का नाम: बबू रैकवार गृह संख्या : 241 उम्र : 25 लिंग : पुरुष |

| | | | | | | | | | | | |
|-----|------------|--|-------------|-----|------------|--|-------------|-----|------------|--|-------------|
| 271 | AYQ0607929 | निर्वाचक का नाम : पार्वती रैकवार पिता का नाम: बब्बू रैकवार गृह संख्या : 241 उम्र : 24 लिंग : महिला | फोटो उपलब्ध | 272 | AYQ0499525 | निर्वाचक का नाम : शांति बाई रैकवार पिता का नाम: गोविंद दास रैकवार गृह संख्या : 241 उम्र : 23 लिंग : महिला | फोटो उपलब्ध | 273 | AYQ0641365 | निर्वाचक का नाम : नर्मदा रैकवार पिता का नाम: बब्बू रैकवार गृह संख्या : 241 उम्र : 20 लिंग : महिला | फोटो उपलब्ध |
| 274 | AYQ0724419 | निर्वाचक का नाम : अनिकेत रैकवार पिता का नाम: रघुनाथ रैकवार गृह संख्या : 241 उम्र : 19 लिंग : पुरुष | फोटो उपलब्ध | 275 | AYQ3781630 | निर्वाचक का नाम : देवीदीन श्रीवास पिता का नाम: खुरखुर रजक गृह संख्या : 242 उम्र : 70 लिंग : पुरुष | फोटो उपलब्ध | 276 | AYQ2865889 | निर्वाचक का नाम : कोमल श्रीवास पिता का नाम: देवीदीन श्रीवास गृह संख्या : 242 उम्र : 68 लिंग : महिला | फोटो उपलब्ध |
| 277 | AYQ3316585 | निर्वाचक का नाम : लखन पिता का नाम: दिविया गृह संख्या : 242 उम्र : 45 लिंग : पुरुष | फोटो उपलब्ध | 278 | AYQ4364071 | निर्वाचक का नाम : शांति श्रीवास पिता का नाम: लखन श्रीवास गृह संख्या : 242 उम्र : 41 लिंग : महिला | फोटो उपलब्ध | 279 | AYQ4363826 | निर्वाचक का नाम : महेश कुमार श्रीवास पिता का नाम: देवीदीन श्रीवास गृह संख्या : 242 उम्र : 38 लिंग : पुरुष | फोटो उपलब्ध |
| 280 | AYQ4363693 | निर्वाचक का नाम : नीरज श्रीवास पिता का नाम: देवीदीन श्रीवास गृह संख्या : 242 उम्र : 26 लिंग : पुरुष | फोटो उपलब्ध | 281 | AYQ4363701 | निर्वाचक का नाम : रानी श्रीवास पिता का नाम: नीरज श्रीवास गृह संख्या : 242 उम्र : 26 लिंग : महिला | फोटो उपलब्ध | 282 | AYQ0504787 | निर्वाचक का नाम : जागेश श्रीवास पिता का नाम: देवीदीन श्रीवास गृह संख्या : 242 उम्र : 22 लिंग : पुरुष | फोटो उपलब्ध |
| 283 | AYQ3937125 | निर्वाचक का नाम : ब्रजगोपाल साहू पिता का नाम: लछुआ गृह संख्या : 242/1 उम्र : 42 लिंग : पुरुष | फोटो उपलब्ध | 284 | AYQ3937117 | निर्वाचक का नाम : रेखा देवी साहू पिता का नाम: ब्रजगोपाल साहू गृह संख्या : 242/1 उम्र : 33 लिंग : महिला | फोटो उपलब्ध | 285 | AYQ0066092 | निर्वाचक का नाम : बराती पिता का नाम: खरगा गृह संख्या : 243 उम्र : 58 लिंग : पुरुष | फोटो उपलब्ध |
| 286 | AYQ4128443 | निर्वाचक का नाम : कौशल्या पिता का नाम: बराती गृह संख्या : 243 उम्र : 56 लिंग : महिला | फोटो उपलब्ध | 287 | AYQ2814549 | निर्वाचक का नाम : नन्दलाल पिता का नाम: बराती गृह संख्या : 243 उम्र : 41 लिंग : पुरुष | फोटो उपलब्ध | 288 | AYQ2673457 | निर्वाचक का नाम : मुकेश पिता का नाम: बराती गृह संख्या : 243 उम्र : 37 लिंग : पुरुष | फोटो उपलब्ध |
| 289 | AYQ2802940 | निर्वाचक का नाम : सुनीता पिता का नाम: नंदलाल गृह संख्या : 243 उम्र : 37 लिंग : महिला | फोटो उपलब्ध | 290 | AYQ4273256 | निर्वाचक का नाम : सोमवती श्रीवास पिता का नाम: मुकेश श्रीवास गृह संख्या : 243 उम्र : 29 लिंग : महिला | फोटो उपलब्ध | 291 | AYQ4273207 | निर्वाचक का नाम : धीरज श्रीवास पिता का नाम: बराती श्रीवास गृह संख्या : 243 उम्र : 27 लिंग : पुरुष | फोटो उपलब्ध |
| 292 | AYQ4273272 | निर्वाचक का नाम : दयाराम श्रीवास पिता का नाम: बराती श्रीवास गृह संख्या : 243 उम्र : 27 लिंग : पुरुष | फोटो उपलब्ध | 293 | AYQ4400081 | निर्वाचक का नाम : आशाराम श्रीवास पिता का नाम: बराती श्रीवास गृह संख्या : 243 उम्र : 23 लिंग : पुरुष | फोटो उपलब्ध | 294 | BTR0422303 | निर्वाचक का नाम : हलके पिता का नाम: खुरखुर गृह संख्या : 244 उम्र : 55 लिंग : पुरुष | फोटो उपलब्ध |
| 295 | AYQ3070166 | निर्वाचक का नाम : प्रेमचन्द्र श्रीवास पिता का नाम: हलके गृह संख्या : 244 उम्र : 37 लिंग : पुरुष | फोटो उपलब्ध | 296 | AYQ4363834 | निर्वाचक का नाम : माधुरी श्रीवास पिता का नाम: महेश श्रीवास गृह संख्या : 244 उम्र : 32 लिंग : महिला | फोटो उपलब्ध | 297 | AYQ4273249 | निर्वाचक का नाम : रश्मि श्रीवास पिता का नाम: प्रेमचंद्र श्रीवास गृह संख्या : 244 उम्र : 26 लिंग : महिला | फोटो उपलब्ध |
| 298 | AYQ0512012 | निर्वाचक का नाम : अशोक श्रीवास पिता का नाम: हलके श्रीवास गृह संख्या : 244 उम्र : 22 लिंग : पुरुष | फोटो उपलब्ध | 299 | AYQ0065631 | निर्वाचक का नाम : अज्जुदी रैकवार पिता का नाम: मुन्ना गृह संख्या : 245 उम्र : 52 लिंग : पुरुष | फोटो उपलब्ध | 300 | AYQ3070216 | निर्वाचक का नाम : मुलिया पिता का नाम: अज्जुदी गृह संख्या : 245 उम्र : 50 लिंग : महिला | फोटो उपलब्ध |

| | | | | | | | | | | | |
|-----|------------|---|-------------|-----|------------|--|-------------|-----|------------|--|-------------|
| 301 | BTR1690791 | निर्वाचक का नाम : घनश्याम कुशवाहा पिता का नाम: मानिक लाल कुशवाहा गृह संख्या : 246 उम्र : 49 लिंग : पुरुष | फोटो उपलब्ध | 302 | AYQ0262527 | निर्वाचक का नाम : सोमवती कुशवाहा पति का नाम: घनश्याम गृह संख्या : 246 उम्र : 48 लिंग : महिला | फोटो उपलब्ध | 303 | AYQ2756609 | निर्वाचक का नाम : नन्द किशोर पिता का नाम: मानिक लाल गृह संख्या : 246 उम्र : 40 लिंग : पुरुष | फोटो उपलब्ध |
| 304 | AYQ2756617 | निर्वाचक का नाम : उर्मिला कुशवाहा पति का नाम: नन्द किशोर गृह संख्या : 246 उम्र : 38 लिंग : महिला | फोटो उपलब्ध | 305 | BTR1848910 | निर्वाचक का नाम : मंगना कुशवाहा पिता का नाम: रामसींग कुशवाहा गृह संख्या : 248 उम्र : 64 लिंग : पुरुष | फोटो उपलब्ध | 306 | AYQ0262535 | निर्वाचक का नाम : सुक्कन कुशवाहा पति का नाम: मंगना गृह संख्या : 248 उम्र : 63 लिंग : महिला | फोटो उपलब्ध |
| 307 | AYQ0262543 | निर्वाचक का नाम : हिरु पिता का नाम: मगना गृह संख्या : 248 उम्र : 49 लिंग : पुरुष | फोटो उपलब्ध | 308 | BTR1848878 | निर्वाचक का नाम : बेनी बाई कुशवाहा पति का नाम: हिरु कुशवाहा गृह संख्या : 248 उम्र : 48 लिंग : महिला | फोटो उपलब्ध | 309 | AYQ2756765 | निर्वाचक का नाम : कृपाल कुशवाहा पिता का नाम: मगना कुशवाहा गृह संख्या : 248 उम्र : 38 लिंग : पुरुष | फोटो उपलब्ध |
| 310 | AYQ2756625 | निर्वाचक का नाम : सरोज पति का नाम: कृपाल गृह संख्या : 248 उम्र : 36 लिंग : महिला | फोटो उपलब्ध | 311 | AYQ0504076 | निर्वाचक का नाम : रेखा कुशवाहा पति का नाम: अरविंद्र कुशवाहा गृह संख्या : 248 उम्र : 26 लिंग : महिला | फोटो उपलब्ध | 312 | AYQ4287470 | निर्वाचक का नाम : अरविंद कुशवाहा पिता का नाम: हीरालाल कुशवाहा गृह संख्या : 248 उम्र : 24 लिंग : पुरुष | फोटो उपलब्ध |
| 313 | AYQ3675360 | निर्वाचक का नाम : बालकिशन कुशवाहा पिता का नाम: रामसींग कुशवाहा गृह संख्या : 249 उम्र : 70 लिंग : पुरुष | फोटो उपलब्ध | 314 | AYQ3781614 | निर्वाचक का नाम : रामबी कुशवाहा पति का नाम: बालकिशन कुशवाहा गृह संख्या : 249 उम्र : 58 लिंग : महिला | फोटो उपलब्ध | 315 | AYQ2756641 | निर्वाचक का नाम : घनश्याम कुशवाहा पिता का नाम: बालकिशन गृह संख्या : 249 उम्र : 38 लिंग : पुरुष | फोटो उपलब्ध |
| 316 | AYQ2756633 | निर्वाचक का नाम : प्यारी वाई पति का नाम: घनश्याम गृह संख्या : 249 उम्र : 35 लिंग : महिला | फोटो उपलब्ध | 317 | AYQ3198447 | निर्वाचक का नाम : चन्द्रपाल पिता का नाम: बालकिशन गृह संख्या : 249 उम्र : 33 लिंग : पुरुष | फोटो उपलब्ध | 318 | AYQ3198330 | निर्वाचक का नाम : धूराम कुशवाहा पिता का नाम: बालकिशन गृह संख्या : 249 उम्र : 31 लिंग : पुरुष | फोटो उपलब्ध |
| 319 | AYQ4353959 | निर्वाचक का नाम : पूजा कुशवाहा पति का नाम: धूराम कुशवाहा गृह संख्या : 249 उम्र : 26 लिंग : महिला | फोटो उपलब्ध | 320 | AYQ4071312 | निर्वाचक का नाम : संगीता कुशवाहा पति का नाम: चंद्रपाल कुशवाहा गृह संख्या : 249 उम्र : 25 लिंग : महिला | फोटो उपलब्ध | 321 | AYQ4501656 | निर्वाचक का नाम : सोनू कुशवाहा पिता का नाम: बालकिशन कुशवाहा गृह संख्या : 249 उम्र : 22 लिंग : पुरुष | फोटो उपलब्ध |
| 322 | AYQ0262550 | निर्वाचक का नाम : दस्सू पिता का नाम: श्यामले गृह संख्या : 250 उम्र : 58 लिंग : पुरुष | फोटो उपलब्ध | 323 | AYQ0004424 | निर्वाचक का नाम : लल्ली पति का नाम: दस्सू गृह संख्या : 250 उम्र : 55 लिंग : महिला | फोटो उपलब्ध | 324 | AYQ3664091 | निर्वाचक का नाम : भगुन्ती कुशवाहा पति का नाम: लखन कुशवाहा गृह संख्या : 252 उम्र : 50 लिंग : महिला | फोटो उपलब्ध |
| 325 | AYQ0680314 | निर्वाचक का नाम : प्रमोद कुशवाहा पिता का नाम: लखन कुशवाहा गृह संख्या : 252 उम्र : 23 लिंग : पुरुष | फोटो उपलब्ध | 326 | AYQ3675345 | निर्वाचक का नाम : मुन्नी लाल कुशवाहा पिता का नाम: गुपाल कुशवाहा गृह संख्या : 253 उम्र : 60 लिंग : पुरुष | फोटो उपलब्ध | 327 | AYQ4124681 | निर्वाचक का नाम : गुमनी पति का नाम: मुन्नी लाल गृह संख्या : 253 उम्र : 58 लिंग : महिला | फोटो उपलब्ध |
| 328 | AYQ3781572 | निर्वाचक का नाम : पट्टू कुशवाहा पिता का नाम: गृपाल कुशवाहा गृह संख्या : 253 उम्र : 55 लिंग : पुरुष | फोटो उपलब्ध | 329 | AYQ4214417 | निर्वाचक का नाम : मत्थी पति का नाम: पट्टू गृह संख्या : 253 उम्र : 53 लिंग : महिला | फोटो उपलब्ध | 330 | AYQ4124699 | निर्वाचक का नाम : काशीराम कुशवाहा पिता का नाम: मुन्नी लाल गृह संख्या : 253 उम्र : 49 लिंग : पुरुष | फोटो उपलब्ध |

| | | | | | | | | | | | |
|-----|------------|--|-------------|-----|------------|--|-------------|-----|------------|---|-------------|
| 331 | AYQ3070224 | निर्वाचक का नाम : हरबाई पति का नाम: काशीराम गृह संख्या : 253 उम्र : 46 लिंग : महिला | फोटो उपलब्ध | 332 | AYQ2756658 | निर्वाचक का नाम : हीरा लाल पिता का नाम: पल्दू गृह संख्या : 253 उम्र : 44 लिंग : पुरुष | फोटो उपलब्ध | 333 | AYQ2756666 | निर्वाचक का नाम : जानकी कुशवाहा पति का नाम: हीरा लाल गृह संख्या : 253 उम्र : 41 लिंग : महिला | फोटो उपलब्ध |
| 334 | AYQ2756674 | निर्वाचक का नाम : आनन्दी कुशवाहा पिता का नाम: पल्दू गृह संख्या : 253 उम्र : 38 लिंग : पुरुष | फोटो उपलब्ध | 335 | AYQ3198348 | निर्वाचक का नाम : शंकर पिता का नाम: मुन्नी लाल गृह संख्या : 253 उम्र : 37 लिंग : पुरुष | फोटो उपलब्ध | 336 | AYQ3316593 | निर्वाचक का नाम : काशीवाई पति का नाम: अनन्दी गृह संख्या : 253 उम्र : 36 लिंग : महिला | फोटो उपलब्ध |
| 337 | AYQ3198355 | निर्वाचक का नाम : संतोषी कुशवाहा पति का नाम: शंकर गृह संख्या : 253 उम्र : 36 लिंग : महिला | फोटो उपलब्ध | 338 | AYQ3198363 | निर्वाचक का नाम : भगवान दास कुशवाहा पिता का नाम: मुन्नी लाल कुशवाहा गृह संख्या : 253 उम्र : 33 लिंग : पुरुष | फोटो उपलब्ध | 339 | AYQ4287496 | निर्वाचक का नाम : राधा कुशवाहा पति का नाम: भगवान दास कुशवाहा गृह संख्या : 253 उम्र : 30 लिंग : महिला | फोटो उपलब्ध |
| 340 | AYQ4372249 | निर्वाचक का नाम : छोटे लाल कुशवाहा पिता का नाम: काशीराम कुशवाहा गृह संख्या : 253 उम्र : 25 लिंग : पुरुष | फोटो उपलब्ध | 341 | AYQ4424172 | निर्वाचक का नाम : भागवती कुशवाहा पति का नाम: छोटे लाल कुशवाहा गृह संख्या : 253 उम्र : 24 लिंग : महिला | फोटो उपलब्ध | 342 | AYQ0065599 | निर्वाचक का नाम : धत्री पिता का नाम: उमराव गृह संख्या : 255 उम्र : 70 लिंग : पुरुष | फोटो उपलब्ध |
| 343 | AYQ3781598 | निर्वाचक का नाम : राजा बाई कुशवाहा पति का नाम: धत्री कुशवाहा गृह संख्या : 255 उम्र : 68 लिंग : महिला | फोटो उपलब्ध | 344 | AYQ2711679 | निर्वाचक का नाम : लछुआ पिता का नाम: धत्री गृह संख्या : 255 उम्र : 49 लिंग : पुरुष | फोटो उपलब्ध | 345 | AYQ2814556 | निर्वाचक का नाम : राम रती पति का नाम: लछुआ गृह संख्या : 255 उम्र : 48 लिंग : महिला | फोटो उपलब्ध |
| 346 | AYQ2902260 | निर्वाचक का नाम : लक्ष्मन पिता का नाम: धत्री गृह संख्या : 255 उम्र : 36 लिंग : पुरुष | फोटो उपलब्ध | 347 | AYQ2756690 | निर्वाचक का नाम : जमना पति का नाम: लक्ष्मन गृह संख्या : 255 उम्र : 35 लिंग : महिला | फोटो उपलब्ध | 348 | AYQ4410890 | निर्वाचक का नाम : राहुल कुशवाहा पिता का नाम: लच्छू कुशवाहा गृह संख्या : 255 उम्र : 24 लिंग : पुरुष | फोटो उपलब्ध |
| 349 | AYQ0537852 | निर्वाचक का नाम : सविता कुशवाहा पिता का नाम: लच्छू कुशवाहा गृह संख्या : 255 उम्र : 22 लिंग : महिला | फोटो उपलब्ध | 350 | AYQ0480095 | निर्वाचक का नाम : करन कुशवाहा पिता का नाम: लक्ष्मण कुशवाहा गृह संख्या : 255 उम्र : 20 लिंग : पुरुष | फोटो उपलब्ध | 351 | AYQ4197521 | निर्वाचक का नाम : गनेश प्रसाद कुशवाहा पिता का नाम: उमराव गृह संख्या : 256 उम्र : 73 लिंग : पुरुष | फोटो उपलब्ध |
| 352 | BTR1848894 | निर्वाचक का नाम : हरी कुशवाहा पिता का नाम: उमराव कुशवाहा गृह संख्या : 257 उम्र : 66 लिंग : पुरुष | फोटो उपलब्ध | 353 | AYQ0262568 | निर्वाचक का नाम : नन्नी बाई पति का नाम: हरी गृह संख्या : 257 उम्र : 63 लिंग : महिला | फोटो उपलब्ध | 354 | AYQ2711687 | निर्वाचक का नाम : खचौरा कुशवाहा पिता का नाम: हरी गृह संख्या : 257 उम्र : 45 लिंग : पुरुष | फोटो उपलब्ध |
| 355 | AYQ3006947 | निर्वाचक का नाम : जानकी कुशवाहा पति का नाम: खचौरा गृह संख्या : 257 उम्र : 42 लिंग : महिला | फोटो उपलब्ध | 356 | AYQ3006988 | निर्वाचक का नाम : देवीदीन पिता का नाम: हरी गृह संख्या : 257 उम्र : 39 लिंग : पुरुष | फोटो उपलब्ध | 357 | AYQ2711695 | निर्वाचक का नाम : मनीराम कुशवाहा पिता का नाम: हरी गृह संख्या : 257 उम्र : 38 लिंग : पुरुष | फोटो उपलब्ध |
| 358 | AYQ3006996 | निर्वाचक का नाम : रानी पति का नाम: देवीदीन गृह संख्या : 257 उम्र : 37 लिंग : महिला | फोटो उपलब्ध | 359 | AYQ0770115 | निर्वाचक का नाम : सौरभ कुशवाहा पिता का नाम: खचौरा कुशवाहा गृह संख्या : 257 उम्र : 18 लिंग : पुरुष | फोटो उपलब्ध | 360 | AYQ0262576 | निर्वाचक का नाम : अमान कुशवाहा पिता का नाम: परमा गृह संख्या : 258 उम्र : 70 लिंग : पुरुष | फोटो उपलब्ध |

| | | | | | | | | | | | |
|-----|------------|---|-------------|-----|------------|--|-------------|-----|------------|--|-------------|
| 361 | BTR1690965 | निर्वाचक का नाम : सरजू कुशवाहा पति का नाम: अमान कुशवाहा गृह संख्या : 258 उम्र : 66 लिंग : महिला | फोटो उपलब्ध | 362 | AYQ2731610 | निर्वाचक का नाम : झल्लू कुशवाहा पिता का नाम: अमान गृह संख्या : 258 उम्र : 39 लिंग : पुरुष | फोटो उपलब्ध | 363 | AYQ2673465 | निर्वाचक का नाम : दशरथ कुशवाहा पिता का नाम: अमान गृह संख्या : 258 उम्र : 39 लिंग : पुरुष | फोटो उपलब्ध |
| 364 | AYQ2673473 | निर्वाचक का नाम : गीता कुशवाहा पति का नाम: दशरथ गृह संख्या : 258 उम्र : 37 लिंग : महिला | फोटो उपलब्ध | 365 | AYQ2731628 | निर्वाचक का नाम : रामकली कुशवाहा पति का नाम: झल्लू गृह संख्या : 258 उम्र : 36 लिंग : महिला | फोटो उपलब्ध | 366 | BTR1690536 | निर्वाचक का नाम : मल्लू कुशवाहा पति का नाम: मकुन्दी कुशवाहा गृह संख्या : 259 उम्र : 66 लिंग : महिला | फोटो उपलब्ध |
| 367 | AYQ2756708 | निर्वाचक का नाम : बिहारी लाल कुशवाहा पिता का नाम: मकुन्दी गृह संख्या : 259 उम्र : 44 लिंग : पुरुष | फोटो उपलब्ध | 368 | AYQ2756716 | निर्वाचक का नाम : गोमती पति का नाम: बिहारी लाल गृह संख्या : 259 उम्र : 40 लिंग : महिला | फोटो उपलब्ध | 369 | AYQ3068889 | निर्वाचक का नाम : सुरेश पिता का नाम: मकुन्दी गृह संख्या : 259 उम्र : 33 लिंग : पुरुष | फोटो उपलब्ध |
| 370 | AYQ4505061 | निर्वाचक का नाम : दयाराम कुशवाहा पिता का नाम: बिहारी लाल कुशवाहा गृह संख्या : 259 उम्र : 22 लिंग : पुरुष | फोटो उपलब्ध | 371 | AYQ0065847 | निर्वाचक का नाम : बच्चू कुशवाहा पिता का नाम: भुञ्जी गृह संख्या : 260 उम्र : 60 लिंग : पुरुष | फोटो उपलब्ध | 372 | AYQ0065854 | निर्वाचक का नाम : रमू कुशवाहा पति का नाम: बच्चू गृह संख्या : 260 उम्र : 58 लिंग : महिला | फोटो उपलब्ध |
| 373 | AYQ2902278 | निर्वाचक का नाम : ग्यासी लाल कुशवाहा पिता का नाम: बच्चू लाल गृह संख्या : 260 उम्र : 36 लिंग : पुरुष | फोटो उपलब्ध | 374 | AYQ2902286 | निर्वाचक का नाम : सुमन कुशवाहा पति का नाम: ग्यासी लाल कुशवाहा गृह संख्या : 260 उम्र : 35 लिंग : महिला | फोटो उपलब्ध | 375 | AYQ4058947 | निर्वाचक का नाम : मालती कुशवाहा पति का नाम: परम लाल गृह संख्या : 260 उम्र : 27 लिंग : महिला | फोटो उपलब्ध |
| 376 | AYQ4058954 | निर्वाचक का नाम : परम लाल कुशवाहा पिता का नाम: बच्चू कुशवाहा गृह संख्या : 260 उम्र : 26 लिंग : पुरुष | फोटो उपलब्ध | 377 | AYQ4382008 | निर्वाचक का नाम : उर्मिला कुशवाहा पति का नाम: देशराज कुशवाहा गृह संख्या : 260 उम्र : 25 लिंग : महिला | फोटो उपलब्ध | 378 | AYQ4381984 | निर्वाचक का नाम : देशराज कुशवाहा पिता का नाम: बच्चू कुशवाहा गृह संख्या : 260 उम्र : 25 लिंग : पुरुष | फोटो उपलब्ध |
| 379 | AYQ0262584 | निर्वाचक का नाम : धनकुंवर पति का नाम: मलखान गृह संख्या : 261 उम्र : 85 लिंग : महिला | फोटो उपलब्ध | 380 | AYQ0262592 | निर्वाचक का नाम : मुन्ना नामदेव पिता का नाम: मलखान नामदेव गृह संख्या : 261 उम्र : 52 लिंग : पुरुष | फोटो उपलब्ध | 381 | BTR1691542 | निर्वाचक का नाम : दयाराम नामदेव पिता का नाम: मलखान गृह संख्या : 261 उम्र : 49 लिंग : पुरुष | फोटो उपलब्ध |
| 382 | BTR1691401 | निर्वाचक का नाम : गीता नामदेव पति का नाम: दया राम गृह संख्या : 261 उम्र : 48 लिंग : महिला | फोटो उपलब्ध | 383 | AYQ0093229 | निर्वाचक का नाम : सरोज नामदेव पति का नाम: मुन्ना नामदेव गृह संख्या : 261 उम्र : 47 लिंग : महिला | फोटो उपलब्ध | 384 | AYQ0093203 | निर्वाचक का नाम : रामेश्वर नामदेव पिता का नाम: मलखान गृह संख्या : 261 उम्र : 42 लिंग : पुरुष | फोटो उपलब्ध |
| 385 | AYQ0093211 | निर्वाचक का नाम : सरोज नामदेव पति का नाम: रामेश्वर गृह संख्या : 261 उम्र : 41 लिंग : महिला | फोटो उपलब्ध | 386 | AYQ3478054 | निर्वाचक का नाम : राहुल नामदेव पिता का नाम: दयाराम गृह संख्या : 261 उम्र : 30 लिंग : पुरुष | फोटो उपलब्ध | 387 | AYQ3560885 | निर्वाचक का नाम : राधिका नामदेव पति का नाम: राहुल गृह संख्या : 261 उम्र : 29 लिंग : महिला | फोटो उपलब्ध |
| 388 | AYQ4524997 | निर्वाचक का नाम : सत्यम नामदेव पिता का नाम: दयाराम नामदेव गृह संख्या : 261 उम्र : 23 लिंग : पुरुष | फोटो उपलब्ध | 389 | AYQ0485219 | निर्वाचक का नाम : ऋषि नामदेव पिता का नाम: मुन्ना नामदेव गृह संख्या : 261 उम्र : 20 लिंग : पुरुष | फोटो उपलब्ध | 390 | AYQ0770263 | निर्वाचक का नाम : सपना नामदेव पिता का नाम: मुन्ना नामदेव गृह संख्या : 261 उम्र : 19 लिंग : महिला | फोटो उपलब्ध |

| | | | | | | | | |
|-----|------------|---|-----|------------|---|-----|------------|---|
| 391 | AYQ2865897 | निर्वाचक का नाम : जगधारी राजपूत पिता का नाम: नन्दी गृह संख्या : 262 उम्र : 65 लिंग : पुरुष | 392 | BTR1691369 | निर्वाचक का नाम : गुडडी राजपूत पिता का नाम: जगधारी राजपूत गृह संख्या : 262 उम्र : 61 लिंग : महिला | 393 | AYQ2865905 | निर्वाचक का नाम : सुरेश पिता का नाम: जगधारी गृह संख्या : 262 उम्र : 45 लिंग : पुरुष |
| 394 | BTR1305515 | निर्वाचक का नाम : रेखा राजपूत पति का नाम: सुरेश राजपूत गृह संख्या : 262 उम्र : 44 लिंग : महिला | 395 | AYQ3070232 | निर्वाचक का नाम : मोहन पिता का नाम: जगधारी गृह संख्या : 262 उम्र : 34 लिंग : पुरुष | 396 | AYQ3603370 | निर्वाचक का नाम : राजकुमारी पति का नाम: मोहन गृह संख्या : 262 उम्र : 32 लिंग : महिला |
| 397 | AYQ0065649 | निर्वाचक का नाम : पलटू विश्वकर्मा पिता का नाम: रज्जू गृह संख्या : 263 उम्र : 70 लिंग : पुरुष | 398 | AYQ0065664 | निर्वाचक का नाम : बेटीबाई विश्वकर्मा पति का नाम: पलटू विश्वकर्मा गृह संख्या : 263 उम्र : 68 लिंग : महिला | 399 | AYQ0065672 | निर्वाचक का नाम : जगदीश पिता का नाम: पलटू गृह संख्या : 263 उम्र : 50 लिंग : पुरुष |
| 400 | AYQ3070257 | निर्वाचक का नाम : सुनीता विश्वकर्मा पति का नाम: जगदीश गृह संख्या : 263 उम्र : 49 लिंग : महिला | 401 | BTR1691013 | निर्वाचक का नाम : सन्तोष विश्वकर्मा पिता का नाम: पलटू विश्वकर्मा गृह संख्या : 263 उम्र : 46 लिंग : पुरुष | 402 | BTR1304880 | निर्वाचक का नाम : सुधा विश्वकर्मा पति का नाम: सन्तोष विश्वकर्मा गृह संख्या : 263 उम्र : 45 लिंग : महिला |
| 403 | AYQ3068764 | निर्वाचक का नाम : धनीराम पिता का नाम: पलटू गृह संख्या : 263 उम्र : 44 लिंग : पुरुष | 404 | AYQ3070240 | निर्वाचक का नाम : पार्वती पति का नाम: धनीराम गृह संख्या : 263 उम्र : 42 लिंग : महिला | 405 | AYQ3560919 | निर्वाचक का नाम : लखन लाल पिता का नाम: जगदीश गृह संख्या : 263 उम्र : 29 लिंग : पुरुष |
| 406 | AYQ4423208 | निर्वाचक का नाम : गोमती बढई पति का नाम: लखन लाल विश्वकर्मा गृह संख्या : 263 उम्र : 24 लिंग : महिला | 407 | BTR1690759 | निर्वाचक का नाम : रामकुमारी चतुर्वेदी पति का नाम: गोपीशंकर चतुर्वेदी गृह संख्या : 264 उम्र : 66 लिंग : महिला | 408 | AYQ3069127 | निर्वाचक का नाम : रेनु चतुर्वेदी पति का नाम: धर्मेन्द्र गृह संख्या : 264 उम्र : 39 लिंग : महिला |
| 409 | AYQ3671252 | निर्वाचक का नाम : मनोज कुमार चतुर्वेदी पिता का नाम: गोपीशंकर चतुर्वेदी गृह संख्या : 264/1 उम्र : 49 लिंग : पुरुष | 410 | AYQ0093237 | निर्वाचक का नाम : संध्या चतुर्वेदी पति का नाम: मनोज गृह संख्या : 264/1 उम्र : 43 लिंग : महिला | 411 | AYQ0262618 | निर्वाचक का नाम : धर्मेन्द्र चतुर्वेदी पिता का नाम: गोपीशंकर चतुर्वेदी गृह संख्या : 264/1 उम्र : 41 लिंग : पुरुष |
| 412 | BTR1690742 | निर्वाचक का नाम : कृष्णकुमार चतुर्वेदी पिता का नाम: गोपीशंकर चतुर्वेदी गृह संख्या : 264/1 उम्र : 40 लिंग : पुरुष | 413 | AYQ2756724 | निर्वाचक का नाम : रामनरेश चतुर्वेदी पिता का नाम: गोपीशंकर गृह संख्या : 264/1 उम्र : 35 लिंग : पुरुष | 414 | AYQ4241063 | निर्वाचक का नाम : पूजा चतुर्वेदी पिता का नाम: कृष्ण कुमार चतुर्वेदी गृह संख्या : 264/1 उम्र : 29 लिंग : महिला |
| 415 | AYQ0770107 | निर्वाचक का नाम : पीयूष चतुर्वेदी पिता का नाम: मनोज चतुर्वेदी गृह संख्या : 264/1 उम्र : 18 लिंग : पुरुष | 416 | AYQ0262634 | निर्वाचक का नाम : मंटू कुशवाहा पिता का नाम: मोहन गृह संख्या : 265 उम्र : 60 लिंग : पुरुष | 417 | AYQ0262642 | निर्वाचक का नाम : गफलू कुशवाहा पिता का नाम: मोहन गृह संख्या : 265 उम्र : 57 लिंग : पुरुष |
| 418 | AYQ0262659 | निर्वाचक का नाम : रामकली कुशवाहा पति का नाम: गफलू गृह संख्या : 265 उम्र : 47 लिंग : महिला | 419 | AYQ0093245 | निर्वाचक का नाम : बालादीन कुशवाहा पिता का नाम: मन्टू गृह संख्या : 265 उम्र : 40 लिंग : पुरुष | 420 | AYQ0093252 | निर्वाचक का नाम : राममूर्ति कुशवाहा पति का नाम: बालदीन गृह संख्या : 265 उम्र : 38 लिंग : महिला |

| | | | | | | | | |
|-----|------------|---|-----|------------|---|-----|------------|--|
| 421 | AYQ3069762 | निर्वाचक का नाम : ब्रजकिशोर कुशवाहा पिता का नाम: मंडू कुशवाहा गृह संख्या : 265 उम्र : 33 लिंग : पुरुष | 422 | AYQ3069846 | निर्वाचक का नाम : ओमवती कुशवाहा पति का नाम: बिचकिशोर कुशवाहा गृह संख्या : 265 उम्र : 32 लिंग : महिला | 423 | AYQ0758334 | निर्वाचक का नाम : सुमन कुशवाहा पति का नाम: अर्जुन कुशवाहा गृह संख्या : 265 उम्र : 28 लिंग : महिला |
| 424 | AYQ4004248 | निर्वाचक का नाम : अर्जुन कुशवाहा पिता का नाम: गफ्लू कुशवाहा गृह संख्या : 265 उम्र : 25 लिंग : पुरुष | 425 | AYQ4423919 | निर्वाचक का नाम : कालीचरन कुशवाहा पिता का नाम: गफ्लू कुशवाहा गृह संख्या : 265 उम्र : 22 लिंग : पुरुष | 426 | AYQ0484774 | निर्वाचक का नाम : जगदीश कुशवाहा पिता का नाम: गफ्लू कुशवाहा गृह संख्या : 265 उम्र : 20 लिंग : पुरुष |
| 427 | BTR1303858 | निर्वाचक का नाम : शांति कुशवाहा पति का नाम: हरजू गृह संख्या : 266 उम्र : 80 लिंग : महिला | 428 | BTR1303312 | निर्वाचक का नाम : गजजू कुशवाहा पिता का नाम: हरजू कुशवाहा गृह संख्या : 266 उम्र : 58 लिंग : पुरुष | 429 | AYQ3664158 | निर्वाचक का नाम : वेनी बाई कुशवाहा पति का नाम: गजजू कुशवाहा गृह संख्या : 266 उम्र : 55 लिंग : महिला |
| 430 | AYQ0262667 | निर्वाचक का नाम : लक्ष्मण कुशवाहा पिता का नाम: हरजू गृह संख्या : 266 उम्र : 47 लिंग : पुरुष | 431 | BTR1691112 | निर्वाचक का नाम : लखन कुशवाहा पिता का नाम: हरजू गृह संख्या : 266 उम्र : 45 लिंग : पुरुष | 432 | BTR1690841 | निर्वाचक का नाम : तुलसा कुशवाहा पति का नाम: लखन गृह संख्या : 266 उम्र : 43 लिंग : महिला |
| 433 | AYQ3316726 | निर्वाचक का नाम : राकेश पिता का नाम: गजजू गृह संख्या : 266 उम्र : 33 लिंग : पुरुष | 434 | AYQ3316742 | निर्वाचक का नाम : गीता कुशवाहा पति का नाम: राकेश गृह संख्या : 266 उम्र : 31 लिंग : महिला | 435 | AYQ4498457 | निर्वाचक का नाम : पुष्पेंद्र कुशवाहा पिता का नाम: लक्ष्मण कुशवाहा गृह संख्या : 266 उम्र : 23 लिंग : पुरुष |
| 436 | AYQ4497715 | निर्वाचक का नाम : पूजा कुशवाहा पिता का नाम: पुष्पेंद्र कुशवाहा गृह संख्या : 266 उम्र : 22 लिंग : महिला | 437 | AYQ0600312 | निर्वाचक का नाम : नेहा कुशवाहा पिता का नाम: लक्ष्मण कुशवाहा गृह संख्या : 226 उम्र : 20 लिंग : महिला | 438 | AYQ0753822 | निर्वाचक का नाम : वीरेंद्र कुशवाहा पिता का नाम: लखन कुशवाहा गृह संख्या : 266 उम्र : 19 लिंग : पुरुष |
| 439 | AYQ0262675 | निर्वाचक का नाम : दीना पिता का नाम: मुलू गृह संख्या : 269 उम्र : 74 लिंग : पुरुष | 440 | BTR1304336 | निर्वाचक का नाम : शांती कुशवाहा पति का नाम: दीना कुशवाहा गृह संख्या : 269 उम्र : 73 लिंग : महिला | 441 | BTR1848936 | निर्वाचक का नाम : भागचंद्र कुशवाहा पिता का नाम: दीना गृह संख्या : 269 उम्र : 41 लिंग : पुरुष |
| 442 | BTR1848860 | निर्वाचक का नाम : अनीता कुशवाहा पति का नाम: भागचंद्र कुशवाहा गृह संख्या : 269 उम्र : 39 लिंग : महिला | 443 | BTR1691328 | निर्वाचक का नाम : लल्लू कुशवाहा पिता का नाम: दीना गृह संख्या : 269 उम्र : 39 लिंग : पुरुष | 444 | AYQ2756732 | निर्वाचक का नाम : रोशनी कुशवाहा पति का नाम: लल्लू गृह संख्या : 269 उम्र : 36 लिंग : महिला |
| 445 | AYQ0737817 | निर्वाचक का नाम : रेशमा कुशवाहा पिता का नाम: भागचंद्र कुशवाहा गृह संख्या : 269 उम्र : 19 लिंग : महिला | 446 | AYQ0770073 | निर्वाचक का नाम : मनीष कुशवाहा पिता का नाम: लल्लू कुशवाहा गृह संख्या : 269 उम्र : 18 लिंग : पुरुष | 447 | BTR1302892 | निर्वाचक का नाम : पंचू कुशवाहा पिता का नाम: वंशी कुशवाहा गृह संख्या : 270 उम्र : 57 लिंग : पुरुष |
| 448 | AYQ0065896 | निर्वाचक का नाम : अजुदी कुशवाहा पिता का नाम: वंशी कुशवाहा गृह संख्या : 270 उम्र : 55 लिंग : पुरुष | 449 | BTR0422766 | निर्वाचक का नाम : रामरती कुशवाहा पति का नाम: पंचू कुशवाहा गृह संख्या : 270 उम्र : 50 लिंग : महिला | 450 | AYQ3198488 | निर्वाचक का नाम : बलराम कुशवाहा पिता का नाम: पंचू कुशवाहा गृह संख्या : 270 उम्र : 31 लिंग : पुरुष |

| | | | | | | | | |
|-----|------------|---|-----|------------|--|-----|------------|---|
| 451 | AYQ3198371 | निर्वाचक का नाम : कामनाथ कुशवाहा पिता का नाम: पंचू कुशवाहा गृह संख्या : 270 उम्र : 31 लिंग : पुरुष | 452 | AYQ3496254 | निर्वाचक का नाम : देवकी कुशवाहा पति का नाम: बलराम कुशवाहा गृह संख्या : 270 उम्र : 29 लिंग : महिला | 453 | AYQ0492520 | निर्वाचक का नाम : राम लली कुशवाहा पति का नाम: कामनाथ कुशवाहा गृह संख्या : 270 उम्र : 29 लिंग : महिला |
| 454 | AYQ3867801 | निर्वाचक का नाम : जागेश्वर कुशवाहा पिता का नाम: पंचू कुशवाहा गृह संख्या : 270 उम्र : 26 लिंग : पुरुष | 455 | AYQ2711711 | निर्वाचक का नाम : मनमोहन कुशवाहा पिता का नाम: बारे लाल गृह संख्या : 271 उम्र : 49 लिंग : पुरुष | 456 | AYQ0262709 | निर्वाचक का नाम : श्याम कुशवाहा पति का नाम: मनमोहन गृह संख्या : 271 उम्र : 48 लिंग : महिला |
| 457 | AYQ4363578 | निर्वाचक का नाम : विपेंद्र कुशवाहा पिता का नाम: मनमोहन कुशवाहा गृह संख्या : 271 उम्र : 25 लिंग : पुरुष | 458 | AYQ4363594 | निर्वाचक का नाम : नंदलाल कुशवाहा पिता का नाम: मनमोहन कुशवाहा गृह संख्या : 271 उम्र : 23 लिंग : पुरुष | 459 | AYQ0756551 | निर्वाचक का नाम : दीपा कुशवाहा पति का नाम: विपेंद्र कुशवाहा गृह संख्या : 271 उम्र : 19 लिंग : महिला |
| 460 | BTR1848852 | निर्वाचक का नाम : दयाराम पिता का नाम: धनीराम गृह संख्या : 272 उम्र : 61 लिंग : पुरुष | 461 | BTR1691450 | निर्वाचक का नाम : ग्यासी कुशवाहा पिता का नाम: मोहन कुशवाहा गृह संख्या : 272 उम्र : 55 लिंग : पुरुष | 462 | AYQ0262725 | निर्वाचक का नाम : बेटी वाई पति का नाम: ग्यासी गृह संख्या : 272 उम्र : 54 लिंग : महिला |
| 463 | BTR0422832 | निर्वाचक का नाम : किशोरीलाल कुशवाहा पिता का नाम: मोहन गृह संख्या : 272 उम्र : 52 लिंग : पुरुष | 464 | BTR0422840 | निर्वाचक का नाम : राजकुमारी कुशवाहा पति का नाम: किशोरी गृह संख्या : 272 उम्र : 50 लिंग : महिला | 465 | BTR1304476 | निर्वाचक का नाम : मनीराम कुशवाहा पिता का नाम: मोहन गृह संख्या : 272 उम्र : 45 लिंग : पुरुष |
| 466 | AYQ0093260 | निर्वाचक का नाम : रामप्यारी कुशवाहा पति का नाम: मनीराम गृह संख्या : 272 उम्र : 40 लिंग : महिला | 467 | AYQ0093278 | निर्वाचक का नाम : बालादीन पिता का नाम: दयाराम गृह संख्या : 272 उम्र : 37 लिंग : पुरुष | 468 | AYQ2756740 | निर्वाचक का नाम : भुमानीबाई पति का नाम: बालादीन गृह संख्या : 272 उम्र : 36 लिंग : महिला |
| 469 | AYQ3198496 | निर्वाचक का नाम : परसू कुशवाहा पिता का नाम: दयाराम गृह संख्या : 272 उम्र : 32 लिंग : पुरुष | 470 | AYQ0644534 | निर्वाचक का नाम : किरण कुशवाहा पिता का नाम: किशोरी कुशवाहा गृह संख्या : 272 उम्र : 22 लिंग : महिला | 471 | BTR1304831 | निर्वाचक का नाम : सामित्री सिंह सेंगर पति का नाम: यादवेन्द्र सिंह सेंगर गृह संख्या : 276 उम्र : 60 लिंग : महिला |
| 472 | BTR1305176 | निर्वाचक का नाम : बृजवेन्द्र सिंह सेंगर पिता का नाम: अर्जुन सिंह सेंगर गृह संख्या : 276 उम्र : 51 लिंग : पुरुष | 473 | BTR1304716 | निर्वाचक का नाम : राधा सेंगर पति का नाम: बृजवेन्द्र सिंह सेंगर गृह संख्या : 276 उम्र : 48 लिंग : महिला | 474 | BTR2048528 | निर्वाचक का नाम : धर्मेन्द्र सिंह सेंगर पिता का नाम: यादवेन्द्र सिंह सेंगर गृह संख्या : 276 उम्र : 37 लिंग : पुरुष |
| 475 | BTR2048536 | निर्वाचक का नाम : देवेन्द्र सिंह पिता का नाम: यादवेन्द्र सिंह गृह संख्या : 276 उम्र : 37 लिंग : पुरुष | 476 | AYQ3069853 | निर्वाचक का नाम : शकुन्तला सिंह पति का नाम: देवेन्द्रसिंह गृह संख्या : 276 उम्र : 36 लिंग : महिला | 477 | AYQ3560927 | निर्वाचक का नाम : पंकज सिंह सेंगर पिता का नाम: ब्रजेन्द्र गृह संख्या : 276 उम्र : 29 लिंग : पुरुष |
| 478 | AYQ4026332 | निर्वाचक का नाम : संध्या सिंह पति का नाम: पंकज सिंह गृह संख्या : 276 उम्र : 28 लिंग : महिला | 479 | AYQ4026308 | निर्वाचक का नाम : शिव प्रताप सिंह सेंगर पिता का नाम: ब्रजेंद्र सिंह गृह संख्या : 276 उम्र : 25 लिंग : पुरुष | 480 | BTR1305366 | निर्वाचक का नाम : प्रताप सिंह राठीर पिता का नाम: जगत सिंह गृह संख्या : 277 उम्र : 65 लिंग : पुरुष |

| | | | | | | | | |
|-----|------------|--|-----|------------|---|-----|------------|--|
| 481 | BTR1304740 | निर्वाचक का नाम : राजकुमारी सेंगर पति का नाम: प्रताप सिंह सेंगर गृह संख्या : 277 उम्र : 63 लिंग : महिला | 482 | AYQ3349008 | निर्वाचक का नाम : धीरेन्द्र सिंह राठौर पिता का नाम: प्रताप सिंह गृह संख्या : 277 उम्र : 33 लिंग : पुरुष | 483 | AYQ3316601 | निर्वाचक का नाम : नित्या सिंह राठौर पति का नाम: धीरेन्द्र सिंह गृह संख्या : 277 उम्र : 31 लिंग : महिला |
| 484 | AYQ3560901 | निर्वाचक का नाम : शिवम सिंह राठौर पिता का नाम: प्रताप गृह संख्या : 277 उम्र : 28 लिंग : पुरुष | 485 | BTR1691245 | निर्वाचक का नाम : जागेश्वर कुशवाहा पिता का नाम: चिपू कुशवाहा गृह संख्या : 277/2 उम्र : 55 लिंग : पुरुष | 486 | BTR1691211 | निर्वाचक का नाम : लाडकुंवर कुशवाहा पति का नाम: जागेश्वर कुशवाहा गृह संख्या : 277/2 उम्र : 52 लिंग : महिला |
| 487 | AYQ3068772 | निर्वाचक का नाम : नंदकिशोर कुशवाहा पिता का नाम: जागेश्वर गृह संख्या : 277/2 उम्र : 32 लिंग : पुरुष | 488 | AYQ3316627 | निर्वाचक का नाम : सावित्री कुशवाहा पति का नाम: नन्दकिशोर गृह संख्या : 277/2 उम्र : 31 लिंग : महिला | 489 | AYQ3522695 | निर्वाचक का नाम : मुकेश कुशवाहा पिता का नाम: जागेश्वर कुशवाहा गृह संख्या : 277/2 उम्र : 29 लिंग : पुरुष |
| 490 | AYQ4363388 | निर्वाचक का नाम : पूजा कुशवाहा पति का नाम: मुकेश कुशवाहा गृह संख्या : 277/2 उम्र : 26 लिंग : महिला | 491 | BTR1305283 | निर्वाचक का नाम : अनंत सिंह राठौर पिता का नाम: जगत सिंह गृह संख्या : 278 उम्र : 55 लिंग : पुरुष | 492 | BTR1304724 | निर्वाचक का नाम : मनोज कुमारी राठौर पति का नाम: अनन्त सिंह राठौर गृह संख्या : 278 उम्र : 53 लिंग : महिला |
| 493 | BTR2048544 | निर्वाचक का नाम : सत्येन्द्र सिंह राठौर पिता का नाम: अनन्त सिंह राठौर गृह संख्या : 278 उम्र : 37 लिंग : पुरुष | 494 | AYQ0093286 | निर्वाचक का नाम : रोशनी पति का नाम: सत्येन्द्र सिंह गृह संख्या : 278 उम्र : 36 लिंग : महिला | 495 | AYQ3603404 | निर्वाचक का नाम : हेमी पिता का नाम: अनंत सिंह गृह संख्या : 278 उम्र : 31 लिंग : महिला |
| 496 | AYQ4363628 | निर्वाचक का नाम : सौरभ सिंह राठौर पिता का नाम: अनंत सिंह गृह संख्या : 278 उम्र : 24 लिंग : पुरुष | 497 | BTR1303239 | निर्वाचक का नाम : भगवत सिंह राठौर पिता का नाम: हरी सिंह राठौर गृह संख्या : 279 उम्र : 55 लिंग : पुरुष | 498 | BTR1304930 | निर्वाचक का नाम : अजब कुमारी पति का नाम: भगवत सिंह गृह संख्या : 279 उम्र : 54 लिंग : महिला |
| 499 | AYQ3478062 | निर्वाचक का नाम : महेन्द्र सिंह पिता का नाम: भगवत सिंह गृह संख्या : 279 उम्र : 30 लिंग : पुरुष | 500 | AYQ3912979 | निर्वाचक का नाम : पिंकी ठाकुर पिता का नाम: भगवत सिंह गृह संख्या : 279 उम्र : 26 लिंग : महिला | 501 | AYQ4512885 | निर्वाचक का नाम : हरेंद्र सिंह राठौर पिता का नाम: भगवत सिंह राठौर गृह संख्या : 279 उम्र : 23 लिंग : पुरुष |
| 502 | AYQ3664083 | निर्वाचक का नाम : भरत सिंह राजावत पिता का नाम: रतन सिंह राजावत गृह संख्या : 280 उम्र : 58 लिंग : पुरुष | 503 | BTR1304815 | निर्वाचक का नाम : ललित कुमारी पति का नाम: भरत सिंह गृह संख्या : 280 उम्र : 55 लिंग : महिला | 504 | AYQ2902302 | निर्वाचक का नाम : भूपेन्द्र सिंह पिता का नाम: भरत सिंह गृह संख्या : 280 उम्र : 33 लिंग : पुरुष |
| 505 | AYQ3789450 | निर्वाचक का नाम : मूरत सिंह पिता का नाम: भरत सिंह गृह संख्या : 280 उम्र : 28 लिंग : पुरुष | 506 | AYQ0065680 | निर्वाचक का नाम : देवीसिंह पायक पिता का नाम: मोहन सिंह गृह संख्या : 282 उम्र : 75 लिंग : पुरुष | 507 | AYQ0065698 | निर्वाचक का नाम : पारवती पति का नाम: देवी सिंह गृह संख्या : 282 उम्र : 72 लिंग : महिला |
| 508 | BTR1691435 | निर्वाचक का नाम : पुष्पेन्द्र सिंह पायक पिता का नाम: देवीसिंह पायक गृह संख्या : 282 उम्र : 39 लिंग : पुरुष | 509 | AYQ3069044 | निर्वाचक का नाम : गीतांजली सिंह पायक पति का नाम: पुष्पेन्द्रसिंह गृह संख्या : 282 उम्र : 37 लिंग : महिला | 510 | AYQ0065706 | निर्वाचक का नाम : खुमान सिंह पिता का नाम: मोहन गृह संख्या : 283 उम्र : 58 लिंग : पुरुष |

| | | | | | | | | | | | |
|-----|------------|--|-------------|-----|------------|---|-------------|-----|------------|--|-------------|
| 511 | AYQ3664109 | निर्वाचक का नाम : इन्द्रा देवी पायक पति का नाम: खुमान सिंह पायक गृह संख्या : 283 उम्र : 56 लिंग : महिला | फोटो उपलब्ध | 512 | AYQ3478070 | निर्वाचक का नाम : प्रीती सिंह पति का नाम: विपेंद्र सिंह गृह संख्या : 283 उम्र : 32 लिंग : महिला | फोटो उपलब्ध | 513 | AYQ3198504 | निर्वाचक का नाम : विपेन्द्र पिता का नाम: खुमान सिंह गृह संख्या : 283 उम्र : 31 लिंग : पुरुष | फोटो उपलब्ध |
| 514 | AYQ3316650 | निर्वाचक का नाम : शैलेन्द्र पिता का नाम: खुमान सिंह गृह संख्या : 283 उम्र : 31 लिंग : पुरुष | फोटो उपलब्ध | 515 | AYQ3642212 | निर्वाचक का नाम : मनीषा सिंह पति का नाम: शैलेन्द्र सिंह गृह संख्या : 283 उम्र : 28 लिंग : महिला | फोटो उपलब्ध | 516 | AYQ0726349 | निर्वाचक का नाम : राधा सिंह पायक पति का नाम: रविन्द्र सिंह पायक गृह संख्या : 283 उम्र : 27 लिंग : महिला | फोटो उपलब्ध |
| 517 | AYQ4467635 | निर्वाचक का नाम : रविन्द्र सिंह पायक पिता का नाम: खुमान सिंह पायक गृह संख्या : 283 उम्र : 23 लिंग : पुरुष | फोटो उपलब्ध | 518 | BTR1302819 | निर्वाचक का नाम : बालादीन साहू पिता का नाम: गोरे लाल गृह संख्या : 284 उम्र : 67 लिंग : पुरुष | फोटो उपलब्ध | 519 | BTR1303957 | निर्वाचक का नाम : गन्सी साहू पति का नाम: बाला दीन गृह संख्या : 284 उम्र : 58 लिंग : महिला | फोटो उपलब्ध |
| 520 | AYQ3865516 | निर्वाचक का नाम : धीरज राठौर पिता का नाम: बालादीन राठौर गृह संख्या : 284 उम्र : 26 लिंग : पुरुष | फोटो उपलब्ध | 521 | AYQ4551677 | निर्वाचक का नाम : आरती साहू पति का नाम: धीरज साहू गृह संख्या : 284 उम्र : 26 लिंग : महिला | फोटो उपलब्ध | 522 | AYQ2711729 | निर्वाचक का नाम : मीरा पति का नाम: बिहारी गृह संख्या : 287 उम्र : 54 लिंग : महिला | फोटो उपलब्ध |
| 523 | BTR1303304 | निर्वाचक का नाम : देवकीबाई साहू पति का नाम: भगवान दास साहू गृह संख्या : 288 उम्र : 80 लिंग : महिला | फोटो उपलब्ध | 524 | BTR1305093 | निर्वाचक का नाम : भगवान दास साहू पिता का नाम: राम दीन साहू गृह संख्या : 288 उम्र : 78 लिंग : पुरुष | फोटो उपलब्ध | 525 | BTR1303437 | निर्वाचक का नाम : बाबूलाल सेन पिता का नाम: सुदामा गृह संख्या : 289 उम्र : 52 लिंग : पुरुष | फोटो उपलब्ध |
| 526 | BTR1304864 | निर्वाचक का नाम : अरुण सेन पति का नाम: बाबू लाल गृह संख्या : 289 उम्र : 50 लिंग : महिला | फोटो उपलब्ध | 527 | BTR1690569 | निर्वाचक का नाम : भागवती सेन पति का नाम: भगवान दास गृह संख्या : 290 उम्र : 77 लिंग : महिला | फोटो उपलब्ध | 528 | BTR1303015 | निर्वाचक का नाम : ज्वाला सेन पिता का नाम: भगवान दास सेन गृह संख्या : 290 उम्र : 48 लिंग : पुरुष | फोटो उपलब्ध |
| 529 | BTR1691740 | निर्वाचक का नाम : श्रीबाई सेन पति का नाम: ज्वाला सेन गृह संख्या : 290 उम्र : 46 लिंग : महिला | फोटो उपलब्ध | 530 | BTR1303924 | निर्वाचक का नाम : खेमचन्द सेन पिता का नाम: भैरो सेन गृह संख्या : 291 उम्र : 55 लिंग : पुरुष | फोटो उपलब्ध | 531 | BTR1304773 | निर्वाचक का नाम : राम कुवर पति का नाम: सुन्दर गृह संख्या : 292 उम्र : 68 लिंग : महिला | फोटो उपलब्ध |
| 532 | BTR1304765 | निर्वाचक का नाम : रानी सेन पति का नाम: रामेश्वर सेन गृह संख्या : 292 उम्र : 46 लिंग : महिला | फोटो उपलब्ध | 533 | BTR1305648 | निर्वाचक का नाम : कौशल सेन पिता का नाम: सुन्दर सेन गृह संख्या : 292 उम्र : 45 लिंग : पुरुष | फोटो उपलब्ध | 534 | BTR1305630 | निर्वाचक का नाम : लक्ष्मीबाई सेन पति का नाम: कौशलनाई सेन गृह संख्या : 292 उम्र : 42 लिंग : महिला | फोटो उपलब्ध |
| 535 | BTR1305390 | निर्वाचक का नाम : रामेश्वर सेन पिता का नाम: सुन्दरनाई सेन गृह संख्या : 292 उम्र : 41 लिंग : पुरुष | फोटो उपलब्ध | 536 | AYQ4499992 | निर्वाचक का नाम : राज सेन पिता का नाम: कौशल सेन गृह संख्या : 292 उम्र : 21 लिंग : पुरुष | फोटो उपलब्ध | 537 | AYQ0753343 | निर्वाचक का नाम : अतुल सेन पिता का नाम: कौशल सेन गृह संख्या : 292 उम्र : 19 लिंग : पुरुष | फोटो उपलब्ध |
| 538 | BTR1305549 | निर्वाचक का नाम : बिहारी कुशवाहा पिता का नाम: मन्जू कुशवाहा गृह संख्या : 293 उम्र : 50 लिंग : पुरुष | फोटो उपलब्ध | 539 | BTR1305259 | निर्वाचक का नाम : हल्की बाई कुशवाहा पति का नाम: बिहारी कुशवाहा गृह संख्या : 293 उम्र : 48 लिंग : महिला | फोटो उपलब्ध | 540 | AYQ2756567 | निर्वाचक का नाम : भजनलाल कुशवाहा पिता का नाम: बिहारी लाल गृह संख्या : 293 उम्र : 35 लिंग : पुरुष | फोटो उपलब्ध |

| | | | | | |
|--|---------------------------|---|---------------------------|--|---------------------------|
| 541 निर्वाचक का नाम : अंजू कुशवाहा पति का नाम: भजनलाल गृह संख्या : 293 उम्र : 31 लिंग : महिला | AYQ3316619 फोटो उपलब्ध | 542 निर्वाचक का नाम : रोशनी कुशवाहा पिता का नाम: बिहारी कुशवाहा गृह संख्या : 293 उम्र : 24 लिंग : महिला | AYQ4410924 फोटो उपलब्ध | 543 निर्वाचक का नाम : कमलेश कुशवाहा पिता का नाम: बिहारी कुशवाहा गृह संख्या : 293 उम्र : 23 लिंग : पुरुष | AYQ4411716 फोटो उपलब्ध |
| 544 निर्वाचक का नाम : गुविन्दी कुशवाहा पिता का नाम: पिरवा कुशवाहा गृह संख्या : 294 उम्र : 75 लिंग : पुरुष | BTR1691468 फोटो उपलब्ध | 545 निर्वाचक का नाम : बेटी कुशवाहा पति का नाम: गुविन्दी कुशवाहा गृह संख्या : 294 उम्र : 73 लिंग : महिला | BTR1303460 फोटो उपलब्ध | 546 निर्वाचक का नाम : सुन्दर कुशवाहा पिता का नाम: गुविन्दी कुशवाहा गृह संख्या : 294 उम्र : 55 लिंग : पुरुष | BTR1303130 फोटो उपलब्ध |
| 547 निर्वाचक का नाम : उमरइया कुशवाहा पति का नाम: सुन्दर कुशवाहा गृह संख्या : 294 उम्र : 52 लिंग : महिला | BTR1303155 फोटो उपलब्ध | 548 निर्वाचक का नाम : बबलू कुशवाहा पिता का नाम: गुविन्दी गृह संख्या : 294 उम्र : 50 लिंग : पुरुष | BTR1303486 फोटो उपलब्ध | 549 निर्वाचक का नाम : माना कुशवाहा पति का नाम: बबलू कुशवाहा गृह संख्या : 294 उम्र : 48 लिंग : महिला | BTR1303445 फोटो उपलब्ध |
| 550 निर्वाचक का नाम : विन्द्रावन कुशवाहा पिता का नाम: गोविन्दी कुशवाहा गृह संख्या : 294 उम्र : 45 लिंग : पुरुष | BTR1303502 फोटो उपलब्ध | 551 निर्वाचक का नाम : पाना कुशवाहा पति का नाम: विन्द्रावन कुशवाहा गृह संख्या : 294 उम्र : 45 लिंग : महिला | BTR1303452 फोटो उपलब्ध | 552 निर्वाचक का नाम : रवि कुशवाहा पिता का नाम: सुन्दर कुशवाहा गृह संख्या : 294 उम्र : 26 लिंग : पुरुष | AYQ3865524 फोटो उपलब्ध |
| 553 निर्वाचक का नाम : महादेव कुशवाहा पिता का नाम: मुलुवा गृह संख्या : 295 उम्र : 55 लिंग : पुरुष | BTR1303395 फोटो उपलब्ध | 554 निर्वाचक का नाम : पार्वती कुशवाहा पति का नाम: महादेव गृह संख्या : 295 उम्र : 53 लिंग : महिला | BTR1303346 फोटो उपलब्ध | 555 निर्वाचक का नाम : पप्पू कुशवाहा पिता का नाम: महादेव गृह संख्या : 295 उम्र : 40 लिंग : पुरुष | BTR2048684 फोटो उपलब्ध |
| 556 निर्वाचक का नाम : चमेली कुशवाहा पति का नाम: गनेश कुशवाहा गृह संख्या : 295 उम्र : 35 लिंग : महिला | AYQ4504221 फोटो उपलब्ध | 557 निर्वाचक का नाम : गनेश कुशवाहा पिता का नाम: महादेव गृह संख्या : 295 उम्र : 31 लिंग : पुरुष | AYQ3198397 फोटो उपलब्ध | 558 निर्वाचक का नाम : अरविन्द कुशवाहा पिता का नाम: महादेव कुशवाहा गृह संख्या : 295 उम्र : 29 लिंग : पुरुष | AYQ3603495 फोटो उपलब्ध |
| 559 निर्वाचक का नाम : रोशनी कुशवाहा पिता का नाम: पप्पू कुशवाहा गृह संख्या : 295 उम्र : 21 लिंग : महिला | AYQ0728782 फोटो उपलब्ध | 560 निर्वाचक का नाम : पज्जू कुशवाहा पिता का नाम: पंचा कुशवाहा गृह संख्या : 296 उम्र : 80 लिंग : पुरुष | BTR1305614 फोटो उपलब्ध | 561 निर्वाचक का नाम : गिदिया कुशवाहा पति का नाम: पज्जू कुशवाहा गृह संख्या : 296 उम्र : 78 लिंग : महिला | BTR1305242 फोटो उपलब्ध |
| 562 निर्वाचक का नाम : भारती कुशवाहा पति का नाम: अमृत कुशवाहा गृह संख्या : 296 उम्र : 25 लिंग : महिला | AYQ0563908 फोटो उपलब्ध | 563 निर्वाचक का नाम : अमृत कुशवाहा पिता का नाम: परम लाल कुशवाहा गृह संख्या : 296 उम्र : 23 लिंग : पुरुष | AYQ4382727 फोटो उपलब्ध | 564 निर्वाचक का नाम : परमलाल कुशवाहा पिता का नाम: पज्जू कुशवाहा गृह संख्या : 296/1 उम्र : 59 लिंग : पुरुष | BTR1796713 फोटो उपलब्ध |
| 565 निर्वाचक का नाम : कौशल्या कुशवाहा पति का नाम: परमलाल कुशवाहा गृह संख्या : 296/1 उम्र : 58 लिंग : महिला | BTR1305234 फोटो उपलब्ध | 566 निर्वाचक का नाम : आदेश कुशवाहा पिता का नाम: परम लाल कुशवाहा गृह संख्या : 296/1 उम्र : 19 लिंग : पुरुष | AYQ0747394 फोटो उपलब्ध | 567 निर्वाचक का नाम : रजू कुशवाहा पिता का नाम: पज्जू कुशवाहा गृह संख्या : 296/2 उम्र : 48 लिंग : पुरुष | BTR1691922 फोटो उपलब्ध |
| 568 निर्वाचक का नाम : चिजाबाई कुशवाहा पति का नाम: रजू कुशवाहा गृह संख्या : 296/2 उम्र : 46 लिंग : महिला | BTR1816628 फोटो उपलब्ध | 569 निर्वाचक का नाम : सुदीप कुशवाहा पिता का नाम: रजू कुशवाहा गृह संख्या : 296/2 उम्र : 20 लिंग : पुरुष | AYQ0748376 फोटो उपलब्ध | 570 निर्वाचक का नाम : रमला कुशवाहा पिता का नाम: हरिया कुशवाहा गृह संख्या : 297 उम्र : 54 लिंग : पुरुष | BTR1303080 फोटो उपलब्ध |

| | | | | | | | | | | | |
|-----|------------|--|-------------|-----|------------|--|-------------|-----|------------|---|-------------|
| 571 | BTR1302827 | निर्वाचक का नाम : कट्टू कुशवाहा पति का नाम: रमला कुशवाहा गृह संख्या : 297 उम्र : 52 लिंग : महिला | फोटो उपलब्ध | 572 | AYQ3069176 | निर्वाचक का नाम : राजाराम कुशवाहा पिता का नाम: रमला गृह संख्या : 297 उम्र : 34 लिंग : पुरुष | फोटो उपलब्ध | 573 | AYQ4273298 | निर्वाचक का नाम : अमिता कुशवाहा पति का नाम: लक्ष्मी प्रसाद कुशवाहा गृह संख्या : 297 उम्र : 32 लिंग : महिला | फोटो उपलब्ध |
| 574 | AYQ3496213 | निर्वाचक का नाम : लक्ष्मी प्रसाद कुशवाहा पिता का नाम: रमला गृह संख्या : 297 उम्र : 31 लिंग : पुरुष | फोटो उपलब्ध | 575 | AYQ3603479 | निर्वाचक का नाम : टेकचंद्र कुशवाहा पिता का नाम: रमला गृह संख्या : 297 उम्र : 28 लिंग : पुरुष | फोटो उपलब्ध | 576 | AYQ3955010 | निर्वाचक का नाम : राधा कुशवाहा पति का नाम: टेकचंद्र कुशवाहा गृह संख्या : 297 उम्र : 26 लिंग : महिला | फोटो उपलब्ध |
| 577 | AYQ0594598 | निर्वाचक का नाम : हरनारायण कुशवाहा पिता का नाम: रमला कुशवाहा गृह संख्या : 297 उम्र : 24 लिंग : पुरुष | फोटो उपलब्ध | 578 | BTR0422949 | निर्वाचक का नाम : मनोहर कुशवाहा पिता का नाम: मुलुवा गृह संख्या : 299 उम्र : 52 लिंग : पुरुष | फोटो उपलब्ध | 579 | AYQ4492971 | निर्वाचक का नाम : जमना कुशवाहा पति का नाम: पवन कुशवाहा गृह संख्या : 299 उम्र : 33 लिंग : महिला | फोटो उपलब्ध |
| 580 | AYQ4492856 | निर्वाचक का नाम : पवन कुशवाहा पिता का नाम: मनोहर कुशवाहा गृह संख्या : 299 उम्र : 29 लिंग : पुरुष | फोटो उपलब्ध | 581 | BTR1305184 | निर्वाचक का नाम : किशुन दास शिवहरे पिता का नाम: बारे लाल गृह संख्या : 300 उम्र : 55 लिंग : पुरुष | फोटो उपलब्ध | 582 | BTR1304591 | निर्वाचक का नाम : सीमा शिवहरे पति का नाम: किशुन दास गृह संख्या : 300 उम्र : 50 लिंग : महिला | फोटो उपलब्ध |
| 583 | AYQ2673499 | निर्वाचक का नाम : संतोष कुमार शिवहरे पिता का नाम: किशुनदास शिवहरे गृह संख्या : 300 उम्र : 34 लिंग : पुरुष | फोटो उपलब्ध | 584 | AYQ2902310 | निर्वाचक का नाम : प्रमोद कुमार शिवहरे पिता का नाम: किशुन दास शिवहरे गृह संख्या : 300 उम्र : 33 लिंग : पुरुष | फोटो उपलब्ध | 585 | AYQ4272282 | निर्वाचक का नाम : प्रियंका शिवहरे पति का नाम: संतोष कुमार शिवहरे गृह संख्या : 300 उम्र : 29 लिंग : महिला | फोटो उपलब्ध |
| 586 | AYQ4405833 | निर्वाचक का नाम : रोहित शिवहरे पति का नाम: प्रमोद कुमार शिवहरे गृह संख्या : 300 उम्र : 24 लिंग : महिला | फोटो उपलब्ध | 587 | AYQ4405825 | निर्वाचक का नाम : सपना शिवहरे पिता का नाम: किशुन दास शिवहरे गृह संख्या : 300 उम्र : 23 लिंग : महिला | फोटो उपलब्ध | 588 | AYQ0004440 | निर्वाचक का नाम : छबलाल सिवहरे पिता का नाम: बारे लाल गृह संख्या : 301 उम्र : 70 लिंग : पुरुष | फोटो उपलब्ध |
| 589 | BTR1304625 | निर्वाचक का नाम : फूलवती शिवहरे पति का नाम: छबलाल गृह संख्या : 301 उम्र : 65 लिंग : महिला | फोटो उपलब्ध | 590 | BTR2048569 | निर्वाचक का नाम : सतीश शिवहरे पिता का नाम: छबलाल गृह संख्या : 301 उम्र : 37 लिंग : पुरुष | फोटो उपलब्ध | 591 | AYQ2756757 | निर्वाचक का नाम : अनिल शिवहरे पिता का नाम: छबिलाल शिवहरे गृह संख्या : 301 उम्र : 32 लिंग : पुरुष | फोटो उपलब्ध |
| 592 | AYQ3642220 | निर्वाचक का नाम : वंदना शिवहरे पति का नाम: सतीश शिवहरे गृह संख्या : 301 उम्र : 31 लिंग : महिला | फोटो उपलब्ध | 593 | AYQ0093302 | निर्वाचक का नाम : सुलोचना साहू पति का नाम: हरदास साहू गृह संख्या : 302 उम्र : 55 लिंग : महिला | फोटो उपलब्ध | 594 | BTR1691351 | निर्वाचक का नाम : हरदास साहू पिता का नाम: मातादीन साहू गृह संख्या : 302 उम्र : 54 लिंग : पुरुष | फोटो उपलब्ध |
| 595 | AYQ3865508 | निर्वाचक का नाम : प्रिया राठौर पिता का नाम: हरदास राठौर गृह संख्या : 302 उम्र : 26 लिंग : महिला | फोटो उपलब्ध | 596 | AYQ4405817 | निर्वाचक का नाम : अंजली राठौर पिता का नाम: हरदास राठौर गृह संख्या : 302 उम्र : 23 लिंग : महिला | फोटो उपलब्ध | 597 | AYQ4423083 | निर्वाचक का नाम : मीना कुशवाहा पति का नाम: कमलेश कुशवाहा गृह संख्या : 306 उम्र : 24 लिंग : महिला | फोटो उपलब्ध |
| 598 | AYQ4423281 | निर्वाचक का नाम : कमलेश कुशवाहा पिता का नाम: नंदलाल कुशवाहा गृह संख्या : 306 उम्र : 23 लिंग : पुरुष | फोटो उपलब्ध | 599 | AYQ0603837 | निर्वाचक का नाम : दीपा कुशवाहा पति का नाम: महेन्द्र कुशवाहा गृह संख्या : 306 उम्र : 23 लिंग : महिला | फोटो उपलब्ध | 600 | AYQ4423257 | निर्वाचक का नाम : महेंद्र कुशवाहा पिता का नाम: नंदलाल कुशवाहा गृह संख्या : 306 उम्र : 22 लिंग : पुरुष | फोटो उपलब्ध |

| | | | | | |
|---|---------------------------|--|---------------------------|--|---------------------------|
| 601 निर्वाचक का नाम : जगदीश कुशवाहा पिता का नाम: खुमान गृह संख्या : 307 उम्र : 55 लिंग : पुरुष | BTR0422980 फोटो उपलब्ध | 602 निर्वाचक का नाम : गौरीबाई कुशवाहा पति का नाम: जगदीश गृह संख्या : 307 उम्र : 54 लिंग : महिला | BTR0422998 फोटो उपलब्ध | 603 निर्वाचक का नाम : सुन्दरलाल कुशवाहा पिता का नाम: जगदीश कुशवाहा गृह संख्या : 307 उम्र : 38 लिंग : पुरुष | BTR2048577 फोटो उपलब्ध |
| 604 निर्वाचक का नाम : शीला पति का नाम: सुंदरलाल गृह संख्या : 307 उम्र : 37 लिंग : महिला | AYQ2711737 फोटो उपलब्ध | 605 निर्वाचक का नाम : गोविन्द पिता का नाम: जगदीश गृह संख्या : 307 उम्र : 36 लिंग : पुरुष | AYQ3069184 फोटो उपलब्ध | 606 निर्वाचक का नाम : विमला पति का नाम: गोविन्द गृह संख्या : 307 उम्र : 34 लिंग : महिला | AYQ3069192 फोटो उपलब्ध |
| 607 निर्वाचक का नाम : देवेंद्र कुमार कुशवाहा पिता का नाम: जगदीश गृह संख्या : 307 उम्र : 30 लिंग : पुरुष | AYQ3378585 फोटो उपलब्ध | 608 निर्वाचक का नाम : राजकुमारी कुशवाहा पति का नाम: देवेंद्र कुमार कुशवाहा गृह संख्या : 307 उम्र : 29 लिंग : महिला | AYQ4273280 फोटो उपलब्ध | 609 निर्वाचक का नाम : श्याम लाल काछी पिता का नाम: खुमान गृह संख्या : 308 उम्र : 62 लिंग : पुरुष | BTR1303882 फोटो उपलब्ध |
| 610 निर्वाचक का नाम : प्यारी बाई काछी पति का नाम: श्याम लाल गृह संख्या : 308 उम्र : 60 लिंग : महिला | BTR1303825 फोटो उपलब्ध | 611 निर्वाचक का नाम : संतोष कुशवाहा पिता का नाम: श्यामलाल गृह संख्या : 308 उम्र : 46 लिंग : पुरुष | BTR1304419 फोटो उपलब्ध | 612 निर्वाचक का नाम : रिकी कुशवाहा पति का नाम: संतोष गृह संख्या : 308 उम्र : 43 लिंग : महिला | BTR1305028 फोटो उपलब्ध |
| 613 निर्वाचक का नाम : अरविन्द कुशवाहा पिता का नाम: श्यामलाल गृह संख्या : 308 उम्र : 36 लिंग : पुरुष | BTR2048585 फोटो उपलब्ध | 614 निर्वाचक का नाम : खुशबू कुशवाहा पति का नाम: अरविन्द गृह संख्या : 308 उम्र : 34 लिंग : महिला | AYQ3069317 फोटो उपलब्ध | 615 निर्वाचक का नाम : दलुवा कुशवाहा पिता का नाम: गुरिया कुशवाहा गृह संख्या : 309 उम्र : 60 लिंग : पुरुष | AYQ3664117 फोटो उपलब्ध |
| 616 निर्वाचक का नाम : गोमती पति का नाम: दलुबा गृह संख्या : 309 उम्र : 58 लिंग : महिला | AYQ2865939 फोटो उपलब्ध | 617 निर्वाचक का नाम : विजय कुशवाहा पिता का नाम: दलुबा गृह संख्या : 309 उम्र : 37 लिंग : पुरुष | AYQ0093310 फोटो उपलब्ध | 618 निर्वाचक का नाम : आशाराम कुशवाहा पिता का नाम: दलुबा गृह संख्या : 309 उम्र : 36 लिंग : पुरुष | AYQ3069861 फोटो उपलब्ध |
| 619 निर्वाचक का नाम : सुशीला कुशवाहा पति का नाम: विजय गृह संख्या : 309 उम्र : 36 लिंग : महिला | AYQ0093328 फोटो उपलब्ध | 620 निर्वाचक का नाम : उमा कुशवाहा पति का नाम: आशाराम गृह संख्या : 309 उम्र : 35 लिंग : महिला | AYQ3069879 फोटो उपलब्ध | 621 निर्वाचक का नाम : छनू कुशवाहा पिता का नाम: गुरिया कुशवाहा गृह संख्या : 310 उम्र : 55 लिंग : पुरुष | BTR1305416 फोटो उपलब्ध |
| 622 निर्वाचक का नाम : राम कली कुशवाहा पति का नाम: छनू कुशवाहा गृह संख्या : 310 उम्र : 54 लिंग : महिला | AYQ3675402 फोटो उपलब्ध | 623 निर्वाचक का नाम : क्रांति कुशवाहा पिता का नाम: छनू लाल गृह संख्या : 310 उम्र : 25 लिंग : महिला | AYQ4026316 फोटो उपलब्ध | 624 निर्वाचक का नाम : राजाबाई कुशवाहा पति का नाम: भक्ति गृह संख्या : 311 उम्र : 53 लिंग : महिला | BTR0423061 फोटो उपलब्ध |
| 625 निर्वाचक का नाम : राकेश कुशवाहा पिता का नाम: भक्ति कुशवाहा गृह संख्या : 311 उम्र : 43 लिंग : पुरुष | BTR1302751 फोटो उपलब्ध | 626 निर्वाचक का नाम : तेजकुंवर कुशवाहा पति का नाम: राकेश गृह संख्या : 311 उम्र : 42 लिंग : महिला | BTR1691294 फोटो उपलब्ध | 627 निर्वाचक का नाम : बलराम कुशवाहा पिता का नाम: भक्ती गृह संख्या : 311 उम्र : 31 लिंग : पुरुष | AYQ3198405 फोटो उपलब्ध |
| 628 निर्वाचक का नाम : मालती कुशवाहा पति का नाम: बलराम कुशवाहा गृह संख्या : 311 उम्र : 30 लिंग : महिला | AYQ4026324 फोटो उपलब्ध | 629 निर्वाचक का नाम : राम कृपाल पिता का नाम: खुमान गृह संख्या : 312 उम्र : 54 लिंग : पुरुष | AYQ0262733 फोटो उपलब्ध | 630 निर्वाचक का नाम : कस्तूरी कुशवाहा पति का नाम: रामकृपाल कुशवाहा गृह संख्या : 312 उम्र : 52 लिंग : महिला | AYQ3664125 फोटो उपलब्ध |

| | | | | | | | | | | | |
|-----|------------|--|-------------|-----|------------|--|-------------|-----|------------|---|-------------|
| 631 | AYQ3068988 | निर्वाचक का नाम : राजाराम पिता का नाम: रामकपाल गृह संख्या : 312 उम्र : 32 लिंग : पुरुष | फोटो उपलब्ध | 632 | AYQ3198454 | निर्वाचक का नाम : मालती पति का नाम: राजाराम गृह संख्या : 312 उम्र : 31 लिंग : महिला | फोटो उपलब्ध | 633 | AYQ4381950 | निर्वाचक का नाम : रविंद्र कुशवाहा पिता का नाम: रामकपाल कुशवाहा गृह संख्या : 312 उम्र : 23 लिंग : पुरुष | फोटो उपलब्ध |
| 634 | AYQ4499182 | निर्वाचक का नाम : सावित्री कुशवाहा पति का नाम: रवींद्र कुशवाहा गृह संख्या : 312 उम्र : 23 लिंग : महिला | फोटो उपलब्ध | 635 | AYQ0066118 | निर्वाचक का नाम : छिमाधर कुशवाहा पिता का नाम: गुरिया कुशवाहा गृह संख्या : 313 उम्र : 55 लिंग : पुरुष | फोटो उपलब्ध | 636 | AYQ0066126 | निर्वाचक का नाम : केशर कुशवाहा पति का नाम: छिमाधर कुशवाहा गृह संख्या : 313 उम्र : 54 लिंग : महिला | फोटो उपलब्ध |
| 637 | AYQ3789468 | निर्वाचक का नाम : सीमा कुशवाहा पति का नाम: घासीराम कुशवाहा गृह संख्या : 313 उम्र : 28 लिंग : महिला | फोटो उपलब्ध | 638 | AYQ3789476 | निर्वाचक का नाम : घासी राम कुशवाहा पिता का नाम: छिमाधर कुशवाहा गृह संख्या : 313 उम्र : 27 लिंग : पुरुष | फोटो उपलब्ध | 639 | BTR0421305 | निर्वाचक का नाम : बेटी बाई पति का नाम: किशोरी गृह संख्या : 315 उम्र : 78 लिंग : महिला | फोटो उपलब्ध |
| 640 | AYQ0262758 | निर्वाचक का नाम : दयाराम कुशवाहा पिता का नाम: किशोरी गृह संख्या : 316 उम्र : 60 लिंग : पुरुष | फोटो उपलब्ध | 641 | AYQ0262766 | निर्वाचक का नाम : जानकी बाई पति का नाम: दया राम गृह संख्या : 316 उम्र : 58 लिंग : महिला | फोटो उपलब्ध | 642 | BTR1303817 | निर्वाचक का नाम : खुमान दास पिता का नाम: दयाराम गृह संख्या : 316 उम्र : 46 लिंग : पुरुष | फोटो उपलब्ध |
| 643 | BTR1303221 | निर्वाचक का नाम : फूला कुशवाहा पति का नाम: खुमानदास कुशवाहा गृह संख्या : 316 उम्र : 43 लिंग : महिला | फोटो उपलब्ध | 644 | BTR1302769 | निर्वाचक का नाम : टुडिया कुशवाहा पति का नाम: अजुददी कुशवाहा गृह संख्या : 317 उम्र : 78 लिंग : महिला | फोटो उपलब्ध | 645 | AYQ0066167 | निर्वाचक का नाम : नाथूराम पिता का नाम: अजुददी गृह संख्या : 317 उम्र : 50 लिंग : पुरुष | फोटो उपलब्ध |
| 646 | BTR1302777 | निर्वाचक का नाम : रामकिशन कुशवाहा पिता का नाम: अजुददी कुशवाहा गृह संख्या : 317 उम्र : 50 लिंग : पुरुष | फोटो उपलब्ध | 647 | AYQ4124673 | निर्वाचक का नाम : लत्ती पति का नाम: नाथूराम गृह संख्या : 317 उम्र : 49 लिंग : महिला | फोटो उपलब्ध | 648 | BTR1303197 | निर्वाचक का नाम : राजकुंवर कुशवाहा पति का नाम: राम किशन गृह संख्या : 317 उम्र : 48 लिंग : महिला | फोटो उपलब्ध |
| 649 | BTR1691807 | निर्वाचक का नाम : लक्ष्मण कुशवाहा पिता का नाम: अजुददी गृह संख्या : 317 उम्र : 48 लिंग : पुरुष | फोटो उपलब्ध | 650 | BTR1690908 | निर्वाचक का नाम : राजकुंवर कुशवाहा पति का नाम: लक्ष्मण कुशवाहा गृह संख्या : 317 उम्र : 46 लिंग : महिला | फोटो उपलब्ध | 651 | BTR1305564 | निर्वाचक का नाम : बाबूलाल कुशवाहा पिता का नाम: अजुददी कुशवाहा गृह संख्या : 317 उम्र : 45 लिंग : पुरुष | फोटो उपलब्ध |
| 652 | BTR1303361 | निर्वाचक का नाम : अनीता कुशवाहा पति का नाम: बाबूलाल कुशवाहा गृह संख्या : 317 उम्र : 43 लिंग : महिला | फोटो उपलब्ध | 653 | AYQ3198512 | निर्वाचक का नाम : मुन्नी लाल पिता का नाम: नाथूराम गृह संख्या : 317 उम्र : 32 लिंग : पुरुष | फोटो उपलब्ध | 654 | AYQ3478096 | निर्वाचक का नाम : गिरजा कुशवाहा पति का नाम: मुन्नी लाल गृह संख्या : 317 उम्र : 31 लिंग : महिला | फोटो उपलब्ध |
| 655 | AYQ3867843 | निर्वाचक का नाम : कालीचरन कुशवाहा पिता का नाम: लक्ष्मण कुशवाहा गृह संख्या : 317 उम्र : 26 लिंग : पुरुष | फोटो उपलब्ध | 656 | AYQ4165130 | निर्वाचक का नाम : ज्योति कुशवाहा पति का नाम: आशाराम कुशवाहा गृह संख्या : 317 उम्र : 26 लिंग : महिला | फोटो उपलब्ध | 657 | AYQ4004263 | निर्वाचक का नाम : आशाराम कुशवाहा पिता का नाम: नाथूराम कुशवाहा गृह संख्या : 317 उम्र : 25 लिंग : पुरुष | फोटो उपलब्ध |
| 658 | AYQ4287462 | निर्वाचक का नाम : मातादीन कुशवाहा पिता का नाम: राम किशन कुशवाहा गृह संख्या : 317 उम्र : 24 लिंग : पुरुष | फोटो उपलब्ध | 659 | AYQ4364105 | निर्वाचक का नाम : अखिलेश कुमार कुशवाहा पिता का नाम: रामकिशन कुशवाहा गृह संख्या : 317 उम्र : 23 लिंग : पुरुष | फोटो उपलब्ध | 660 | AYQ4553905 | निर्वाचक का नाम : सरोज कुशवाहा पति का नाम: मातादीन कुशवाहा गृह संख्या : 317 उम्र : 23 लिंग : महिला | फोटो उपलब्ध |

| | | | | | | | | | | | |
|-----|------------|--|-------------|-----|------------|--|-------------|-----|------------|--|-------------|
| 661 | AYQ4512463 | निर्वाचक का नाम : नीरज कुशवाहा पिता का नाम: बाबू लाल कुशवाहा गृह संख्या : 317 उम्र : 22 लिंग : पुरुष | फोटो उपलब्ध | 662 | AYQ0764167 | निर्वाचक का नाम : कुंजन कुशवाहा पिता का नाम: अखिलेश कुमार कुशवाहा गृह संख्या : 317 उम्र : 22 लिंग : महिला | फोटो उपलब्ध | 663 | AYQ2711745 | निर्वाचक का नाम : रामसहाय कुशवाहा पिता का नाम: मऊवा गृह संख्या : 318 उम्र : 53 लिंग : पुरुष | फोटो उपलब्ध |
| 664 | AYQ2711752 | निर्वाचक का नाम : भुमानी बाई कुशवाहा पति का नाम: राम सहाय गृह संख्या : 318 उम्र : 52 लिंग : महिला | फोटो उपलब्ध | 665 | AYQ3198520 | निर्वाचक का नाम : जगदीश कुशवाहा पिता का नाम: रामसहाय गृह संख्या : 318 उम्र : 32 लिंग : पुरुष | फोटो उपलब्ध | 666 | AYQ3198561 | निर्वाचक का नाम : फूला कुशवाहा पति का नाम: जगदीश गृह संख्या : 318 उम्र : 31 लिंग : महिला | फोटो उपलब्ध |
| 667 | AYQ2711760 | निर्वाचक का नाम : चिरोजी कुशवाहा पति का नाम: नाथुराम गृह संख्या : 321 उम्र : 85 लिंग : महिला | फोटो उपलब्ध | 668 | AYQ0065821 | निर्वाचक का नाम : गुपाल कुशवाहा पिता का नाम: नाथूराम कुशवाहा गृह संख्या : 321 उम्र : 60 लिंग : पुरुष | फोटो उपलब्ध | 669 | BTR1304609 | निर्वाचक का नाम : किसुनिया कुशवाहा पति का नाम: गुपाल कुशवाहा गृह संख्या : 321 उम्र : 58 लिंग : महिला | फोटो उपलब्ध |
| 670 | BTR0423194 | निर्वाचक का नाम : देशराज कुशवाहा पिता का नाम: नाथुराम गृह संख्या : 321 उम्र : 55 लिंग : पुरुष | फोटो उपलब्ध | 671 | BTR1304435 | निर्वाचक का नाम : गोमती कुशवाहा पति का नाम: देशराज कुशवाहा गृह संख्या : 321 उम्र : 53 लिंग : महिला | फोटो उपलब्ध | 672 | AYQ2731644 | निर्वाचक का नाम : फूलवती कुशवाहा पति का नाम: ओमप्रकाश गृह संख्या : 321 उम्र : 42 लिंग : महिला | फोटो उपलब्ध |
| 673 | BTR2048593 | निर्वाचक का नाम : ओमप्रकाश कुशवाहा पिता का नाम: गोपाल गृह संख्या : 321 उम्र : 37 लिंग : पुरुष | फोटो उपलब्ध | 674 | AYQ3069432 | निर्वाचक का नाम : अखिलेश पिता का नाम: देशराज गृह संख्या : 321 उम्र : 34 लिंग : पुरुष | फोटो उपलब्ध | 675 | AYQ3069051 | निर्वाचक का नाम : राजकुमारी कुशवाहा पति का नाम: अखिलेश गृह संख्या : 321 उम्र : 33 लिंग : महिला | फोटो उपलब्ध |
| 676 | AYQ4004255 | निर्वाचक का नाम : देवकरन कुशवाहा पिता का नाम: देशराज कुशवाहा गृह संख्या : 321 उम्र : 25 लिंग : पुरुष | फोटो उपलब्ध | 677 | AYQ0065748 | निर्वाचक का नाम : भगू कुशवाहा पिता का नाम: जालम गृह संख्या : 322 उम्र : 65 लिंग : पुरुष | फोटो उपलब्ध | 678 | AYQ2865947 | निर्वाचक का नाम : भुमानी बाई कुशवाहा पति का नाम: भगू गृह संख्या : 322 उम्र : 63 लिंग : महिला | फोटो उपलब्ध |
| 679 | BTR1303866 | निर्वाचक का नाम : पप्पू कुशवाहा पिता का नाम: भगू कुशवाहा गृह संख्या : 322 उम्र : 46 लिंग : पुरुष | फोटो उपलब्ध | 680 | BTR1848761 | निर्वाचक का नाम : लक्ष्मी कुशवाहा पति का नाम: पप्पू कुशवाहा गृह संख्या : 322 उम्र : 45 लिंग : महिला | फोटो उपलब्ध | 681 | BTR1302660 | निर्वाचक का नाम : लखन कुशवाहा पिता का नाम: भगू गृह संख्या : 322 उम्र : 45 लिंग : पुरुष | फोटो उपलब्ध |
| 682 | AYQ2711778 | निर्वाचक का नाम : मल्ठी कुशवाहा पति का नाम: लखन गृह संख्या : 322 उम्र : 43 लिंग : महिला | फोटो उपलब्ध | 683 | AYQ0572891 | निर्वाचक का नाम : दीपा कुशवाहा पिता का नाम: लखन कुशवाहा गृह संख्या : 322 उम्र : 21 लिंग : महिला | फोटो उपलब्ध | 684 | BTR0423236 | निर्वाचक का नाम : ललिता प्रसाद कुशवाहा पिता का नाम: हर दयाल कुशवाहा गृह संख्या : 323 उम्र : 55 लिंग : पुरुष | फोटो उपलब्ध |
| 685 | BTR0423244 | निर्वाचक का नाम : मुन्नी पति का नाम: ललिता प्रसाद गृह संख्या : 323 उम्र : 53 लिंग : महिला | फोटो उपलब्ध | 686 | BTR1691096 | निर्वाचक का नाम : जशोदा कुशवाहा पति का नाम: राजाराम कुशवाहा गृह संख्या : 323 उम्र : 51 लिंग : महिला | फोटो उपलब्ध | 687 | BTR1568658 | निर्वाचक का नाम : राजाराम कुशवाहा पिता का नाम: हर दयाल गृह संख्या : 323 उम्र : 51 लिंग : पुरुष | फोटो उपलब्ध |
| 688 | AYQ3316767 | निर्वाचक का नाम : मनीराम कुशवाहा पिता का नाम: राजाराम कुशवाहा गृह संख्या : 323 उम्र : 31 लिंग : पुरुष | फोटो उपलब्ध | 689 | AYQ3254737 | निर्वाचक का नाम : हरिकिशन कुशवाहा पिता का नाम: राजाराम गृह संख्या : 323 उम्र : 31 लिंग : पुरुष | फोटो उपलब्ध | 690 | AYQ3496221 | निर्वाचक का नाम : रंजना कुशवाहा पति का नाम: हरिकिशन गृह संख्या : 323 उम्र : 29 लिंग : महिला | फोटो उपलब्ध |

| | | | | | | | | | | | |
|-----|------------|---|-------------|-----|------------|---|-------------|-----|------------|---|-------------|
| 691 | AYQ3603412 | निर्वाचक का नाम : प्रीती पति का नाम: धर्मेन्द्र गृह संख्या : 323 उम्र : 28 लिंग : महिला | फोटो उपलब्ध | 692 | AYQ3560877 | निर्वाचक का नाम : धर्मेन्द्र कुशवाहा पिता का नाम: ललता प्रसाद गृह संख्या : 323 उम्र : 28 लिंग : पुरुष | फोटो उपलब्ध | 693 | AYQ4382735 | निर्वाचक का नाम : हेमा कुशवाहा पिता का नाम: मनीराम कुशवाहा गृह संख्या : 323 उम्र : 23 लिंग : महिला | फोटो उपलब्ध |
| 694 | AYQ0669762 | निर्वाचक का नाम : पुष्पेंद्र कुशवाहा पिता का नाम: राजाराम कुशवाहा गृह संख्या : 323 उम्र : 23 लिंग : पुरुष | फोटो उपलब्ध | 695 | AYQ0669812 | निर्वाचक का नाम : संजना कुशवाहा पति का नाम: पुष्पेंद्र कुशवाहा गृह संख्या : 323 उम्र : 20 लिंग : महिला | फोटो उपलब्ध | 696 | AYQ0065318 | निर्वाचक का नाम : राम कुंवर कुशवाहा पति का नाम: गुमना कुशवाहा गृह संख्या : 324 उम्र : 68 लिंग : महिला | फोटो उपलब्ध |
| 697 | AYQ0262774 | निर्वाचक का नाम : गनपत कुशवाहा पिता का नाम: गुमना गृह संख्या : 324 उम्र : 46 लिंग : पुरुष | फोटो उपलब्ध | 698 | BTR1302652 | निर्वाचक का नाम : मनीराम कुशवाहा पिता का नाम: गुमना कुशवाहा गृह संख्या : 324 उम्र : 43 लिंग : पुरुष | फोटो उपलब्ध | 699 | BTR1849140 | निर्वाचक का नाम : कौशल्या कुशवाहा पति का नाम: मनीराम कुशवाहा गृह संख्या : 324 उम्र : 42 लिंग : महिला | फोटो उपलब्ध |
| 700 | AYQ0337220 | निर्वाचक का नाम : श्यामबाई कुशवाहा पति का नाम: धनपत गृह संख्या : 324 उम्र : 41 लिंग : महिला | फोटो उपलब्ध | 701 | AYQ0572792 | निर्वाचक का नाम : प्रकाश कुशवाहा पिता का नाम: मनीराम कुशवाहा गृह संख्या : 324 उम्र : 21 लिंग : पुरुष | फोटो उपलब्ध | 702 | BTR1691997 | निर्वाचक का नाम : मिहीलाल कुशवाहा पिता का नाम: बंसिया कुशवाहा गृह संख्या : 327 उम्र : 62 लिंग : पुरुष | फोटो उपलब्ध |
| 703 | BTR1305358 | निर्वाचक का नाम : परसराम कुशवाहा पिता का नाम: मिहीलाल कुशवाहा गृह संख्या : 327 उम्र : 43 लिंग : पुरुष | फोटो उपलब्ध | 704 | BTR1796770 | निर्वाचक का नाम : राजकुमारी कुशवाहा पति का नाम: परसराम कुशवाहा गृह संख्या : 327 उम्र : 41 लिंग : महिला | फोटो उपलब्ध | 705 | BTR1302801 | निर्वाचक का नाम : हरलाल कुशवाहा पिता का नाम: विन्दा कुशवाहा गृह संख्या : 332 उम्र : 55 लिंग : पुरुष | फोटो उपलब्ध |
| 706 | BTR1303171 | निर्वाचक का नाम : टुडिया कुशवाहा पति का नाम: हरलाल कुशवाहा गृह संख्या : 332 उम्र : 52 लिंग : महिला | फोटो उपलब्ध | 707 | AYQ0093336 | निर्वाचक का नाम : धर्मदास कुशवाहा पिता का नाम: हरलाल गृह संख्या : 332 उम्र : 37 लिंग : पुरुष | फोटो उपलब्ध | 708 | AYQ0093344 | निर्वाचक का नाम : उर्मिला कुशवाहा पति का नाम: धर्मदास गृह संख्या : 332 उम्र : 36 लिंग : महिला | फोटो उपलब्ध |
| 709 | BTR1302744 | निर्वाचक का नाम : मल्लू कुशवाहा पति का नाम: रामचरन कुशवाहा गृह संख्या : 333 उम्र : 58 लिंग : महिला | फोटो उपलब्ध | 710 | AYQ3901394 | निर्वाचक का नाम : प्रेम नायारण कुशवाहा पिता का नाम: राम चरण कुशवाहा गृह संख्या : 333 उम्र : 32 लिंग : पुरुष | फोटो उपलब्ध | 711 | AYQ3378593 | निर्वाचक का नाम : राजेन्द्र कुशवाहा पिता का नाम: रामचरन कुशवाहा गृह संख्या : 333 उम्र : 31 लिंग : पुरुष | फोटो उपलब्ध |
| 712 | AYQ3496247 | निर्वाचक का नाम : सोभा कुशवाहा पति का नाम: राजेन्द्र गृह संख्या : 333 उम्र : 29 लिंग : महिला | फोटो उपलब्ध | 713 | AYQ2902328 | निर्वाचक का नाम : भोलानाथ श्रीवास पिता का नाम: बाबू श्रीवास गृह संख्या : 334 उम्र : 54 लिंग : पुरुष | फोटो उपलब्ध | 714 | AYQ2902336 | निर्वाचक का नाम : राम देवी श्रीवास पति का नाम: भोलानाथ गृह संख्या : 334 उम्र : 49 लिंग : महिला | फोटो उपलब्ध |
| 715 | AYQ3603446 | निर्वाचक का नाम : सुनील श्रीवास पिता का नाम: भोलानाथ गृह संख्या : 334 उम्र : 30 लिंग : पुरुष | फोटो उपलब्ध | 716 | AYQ3603461 | निर्वाचक का नाम : उमा श्रीवास पति का नाम: सुनील गृह संख्या : 334 उम्र : 28 लिंग : महिला | फोटो उपलब्ध | 717 | AYQ4495172 | निर्वाचक का नाम : आदित्य श्रीवास पिता का नाम: भोलानाथ श्रीवास गृह संख्या : 334 उम्र : 21 लिंग : पुरुष | फोटो उपलब्ध |
| 718 | AYQ4373494 | निर्वाचक का नाम : कामता प्रसाद कुशवाहा पिता का नाम: विंदा गृह संख्या : 517 उम्र : 65 लिंग : पुरुष | फोटो उपलब्ध | 719 | AYQ4372165 | निर्वाचक का नाम : हरिचरन कुशवाहा पिता का नाम: कामता प्रसाद कुशवाहा गृह संख्या : 517 उम्र : 47 लिंग : पुरुष | फोटो उपलब्ध | 720 | AYQ4372181 | निर्वाचक का नाम : चंदा कुशवाहा पति का नाम: हरिचरन कुशवाहा गृह संख्या : 517 उम्र : 40 लिंग : महिला | फोटो उपलब्ध |

| | | | | | | | | |
|-----|------------|--|-----|------------|--|-----|------------|---|
| 721 | AYQ4372215 | निर्वाचक का नाम : मानसिंह कुशवाहा पिता का नाम: हरिचरण कुशवाहा गृह संख्या : 517 उम्र : 26 लिंग : पुरुष | 722 | AYQ4495255 | निर्वाचक का नाम : चंद्रा प्रकाश कुशवाहा पिता का नाम: हरिचरण कुशवाहा गृह संख्या : 517 उम्र : 22 लिंग : पुरुष | 723 | AYQ4495222 | निर्वाचक का नाम : धीरेंद्र कुशवाहा पिता का नाम: हरिचरण कुशवाहा गृह संख्या : 517 उम्र : 21 लिंग : पुरुष |
| 724 | AYQ0725564 | निर्वाचक का नाम : संजय कुशवाहा पिता का नाम: हरिचरण कुशवाहा गृह संख्या : 517 उम्र : 19 लिंग : पुरुष | 725 | BTR2048668 | निर्वाचक का नाम : राम स्वरूप शिवहरे पिता का नाम: दुर्गाप्रसाद गृह संख्या : 518 उम्र : 61 लिंग : पुरुष | 726 | BTR2048676 | निर्वाचक का नाम : ऊषादेवी शिवहरे पति का नाम: राम स्वरूप शिवहरे गृह संख्या : 518 उम्र : 53 लिंग : महिला |
| 727 | AYQ3440153 | निर्वाचक का नाम : रोशनी पिता का नाम: रामस्वरूप गृह संख्या : 518 उम्र : 30 लिंग : महिला | 728 | AYQ3006954 | निर्वाचक का नाम : मल्थी कुशवाहा पति का नाम: जगपाल गृह संख्या : 519 उम्र : 77 लिंग : महिला | 729 | AYQ3007028 | निर्वाचक का नाम : राजेश कुशवाहा पिता का नाम: जगपाल गृह संख्या : 519 उम्र : 57 लिंग : पुरुष |
| 730 | AYQ3007036 | निर्वाचक का नाम : फूला देवी कुशवाहा पति का नाम: राजेश कुमार गृह संख्या : 519 उम्र : 54 लिंग : महिला | 731 | AYQ2673507 | निर्वाचक का नाम : शंकरलाल कुशवाहा पिता का नाम: जगपाल गृह संख्या : 519 उम्र : 47 लिंग : पुरुष | 732 | AYQ2731651 | निर्वाचक का नाम : गनेशी कुशवाहा पति का नाम: शंकर लाल गृह संख्या : 519 उम्र : 45 लिंग : महिला |
| 733 | AYQ3007044 | निर्वाचक का नाम : प्रकाश कुशवाहा पिता का नाम: जगपाल गृह संख्या : 519 उम्र : 43 लिंग : पुरुष | 734 | AYQ3006962 | निर्वाचक का नाम : विद्या कुशवाहा पति का नाम: प्रकाश कुशवाहा गृह संख्या : 519 उम्र : 41 लिंग : महिला | 735 | AYQ4287504 | निर्वाचक का नाम : शुभम कुशवाहा पिता का नाम: प्रकाश चंद्र कुशवाहा गृह संख्या : 519 उम्र : 27 लिंग : पुरुष |
| 736 | AYQ2902161 | निर्वाचक का नाम : हीरा कुशवाहा पति का नाम: पप्पू गृह संख्या : 295 उम्र : 37 लिंग : महिला | 737 | BTR1304013 | निर्वाचक का नाम : मकुन्दी लाल शिवहरे पिता का नाम: कमल प्रसाद गृह संख्या : 179 उम्र : 80 लिंग : पुरुष | 738 | BTR1305002 | निर्वाचक का नाम : शांति शिवहरे पति का नाम: मकुन्दी शिवहरे गृह संख्या : 179 उम्र : 77 लिंग : महिला |
| 739 | BTR1305101 | निर्वाचक का नाम : रमेश शिवहरे पिता का नाम: मकुन्दी शिवहरे गृह संख्या : 179 उम्र : 57 लिंग : पुरुष | 740 | BTR1305010 | निर्वाचक का नाम : सुनीता शिवहरे पति का नाम: रमेश कुमार शिवहरे गृह संख्या : 179 उम्र : 47 लिंग : महिला | 741 | BTR1303049 | निर्वाचक का नाम : राजकुमार शिवहरे पिता का नाम: मकुन्दीलाल गृह संख्या : 179 उम्र : 41 लिंग : पुरुष |
| 742 | AYQ3294576 | निर्वाचक का नाम : दीपा शिवहरे पति का नाम: राजकुमार गृह संख्या : 179 उम्र : 33 लिंग : महिला | 743 | AYQ3824737 | निर्वाचक का नाम : दीपक शिवहरे पिता का नाम: रमेश शिवहरे गृह संख्या : 179 उम्र : 27 लिंग : पुरुष | 744 | AYQ4382552 | निर्वाचक का नाम : आस्था शिवहरे पिता का नाम: रमेश शिवहरे गृह संख्या : 179 उम्र : 23 लिंग : महिला |
| 745 | BTR1302793 | निर्वाचक का नाम : गुमनी कुशवाहा पति का नाम: टंटू कुशवाहा गृह संख्या : 180 उम्र : 74 लिंग : महिला | 746 | BTR1303122 | निर्वाचक का नाम : गजजू कुशवाहा पिता का नाम: टंटू कुशवाहा गृह संख्या : 180 उम्र : 50 लिंग : पुरुष | 747 | AYQ0065508 | निर्वाचक का नाम : मालती कुशवाहा पति का नाम: गजजू गृह संख्या : 180 उम्र : 48 लिंग : महिला |
| 748 | BTR1691278 | निर्वाचक का नाम : जशोदा कुशवाहा पति का नाम: मातादीन कुशवाहा गृह संख्या : 180 उम्र : 41 लिंग : महिला | 749 | BTR1303106 | निर्वाचक का नाम : मातादीन कुशवाहा पिता का नाम: टंटू कुशवाहा गृह संख्या : 180 उम्र : 33 लिंग : पुरुष | 750 | AYQ3867942 | निर्वाचक का नाम : दशरथ कुशवाहा पिता का नाम: गजजू कुशवाहा गृह संख्या : 180 उम्र : 26 लिंग : पुरुष |

| | | | | | |
|---|---------------------------|---|---------------------------|--|---------------------------|
| 751 निर्वाचक का नाम : मनीषा कुशवाहा पति का नाम: दशरथ कुशवाहा गृह संख्या : 180 उम्र : 26 लिंग : महिला | AYQ3867959 फोटो उपलब्ध | 752 निर्वाचक का नाम : हरण कुशवाहा पिता का नाम: मातादीन कुशवाहा गृह संख्या : 180 उम्र : 22 लिंग : पुरुष | AYQ4419537 फोटो उपलब्ध | 753 निर्वाचक का नाम : विमला सिंह राठौर पति का नाम: नारायण सिंह राठौर गृह संख्या : 181 उम्र : 60 लिंग : महिला | BTR1304781 फोटो उपलब्ध |
| 754 निर्वाचक का नाम : प्रतिपाल सिंह पिता का नाम: चतुरसिंह गृह संख्या : 181 उम्र : 42 लिंग : पुरुष | BTR1690585 फोटो उपलब्ध | 755 निर्वाचक का नाम : सुमन ठाकुर पति का नाम: वीरेन्द्र गृह संख्या : 181 उम्र : 38 लिंग : महिला | AYQ3557378 फोटो उपलब्ध | 756 निर्वाचक का नाम : वीरेंद्र सिंह राठौर पिता का नाम: नारायण सिंह राठौर गृह संख्या : 181 उम्र : 36 लिंग : पुरुष | BTR2048304 फोटो उपलब्ध |
| 757 निर्वाचक का नाम : हरनाम सिंह राठौर पिता का नाम: नारायण सिंह गृह संख्या : 181 उम्र : 25 लिंग : पुरुष | AYQ4010039 फोटो उपलब्ध | 758 निर्वाचक का नाम : इंद्रजीत सिंह पायक पिता का नाम: मोहन सिंह पायक गृह संख्या : 182 उम्र : 74 लिंग : पुरुष | BTR1305606 फोटो उपलब्ध | 759 निर्वाचक का नाम : विद्या देवी पायक पति का नाम: इंद्रजीत सिंह पायक गृह संख्या : 182 उम्र : 64 लिंग : महिला | BTR1305226 फोटो उपलब्ध |
| 760 निर्वाचक का नाम : विन्द्रावन साहू पिता का नाम: मुरलीधर गृह संख्या : 184 उम्र : 65 लिंग : पुरुष | AYQ0262154 फोटो उपलब्ध | 761 निर्वाचक का नाम : रामकुंवर साहू पति का नाम: विन्द्रावन गृह संख्या : 184 उम्र : 64 लिंग : महिला | BTR1302975 फोटो उपलब्ध | 762 निर्वाचक का नाम : टीकाराम साहू पिता का नाम: विन्द्रावन गृह संख्या : 184 उम्र : 48 लिंग : पुरुष | AYQ0262162 फोटो उपलब्ध |
| 763 निर्वाचक का नाम : रामबाई साहू पति का नाम: टीकाराम गृह संख्या : 184 उम्र : 46 लिंग : महिला | BTR1302967 फोटो उपलब्ध | 764 निर्वाचक का नाम : नंदकिशोर साहू पिता का नाम: विन्द्रावन गृह संख्या : 184 उम्र : 38 लिंग : पुरुष | AYQ2902120 फोटो उपलब्ध | 765 निर्वाचक का नाम : भूरा साहू पिता का नाम: विन्द्रावन गृह संख्या : 184 उम्र : 37 लिंग : पुरुष | AYQ3069234 फोटो उपलब्ध |
| 766 निर्वाचक का नाम : बविता साहू पति का नाम: नन्दकिशोर गृह संख्या : 184 उम्र : 36 लिंग : महिला | AYQ2902138 फोटो उपलब्ध | 767 निर्वाचक का नाम : रामदेवी साहू पति का नाम: भूरा गृह संख्या : 184 उम्र : 35 लिंग : महिला | AYQ3069242 फोटो उपलब्ध | 768 निर्वाचक का नाम : ब्रजगोपाल साहू पिता का नाम: टीकाराम साहू गृह संख्या : 184 उम्र : 23 लिंग : पुरुष | AYQ4538708 फोटो उपलब्ध |
| 769 निर्वाचक का नाम : रघुवीर सिंह पिता का नाम: झल्लू सिंह गृह संख्या : 185 उम्र : 90 लिंग : पुरुष | AYQ0065516 फोटो उपलब्ध | 770 निर्वाचक का नाम : बलवान सिंह पिता का नाम: रघुवीर सिंह गृह संख्या : 185 उम्र : 50 लिंग : पुरुष | BTR1302678 फोटो उपलब्ध | 771 निर्वाचक का नाम : शोभा रानी सिंह पति का नाम: बलवान सिंह गृह संख्या : 185 उम्र : 47 लिंग : महिला | BTR1304997 फोटो उपलब्ध |
| 772 निर्वाचक का नाम : विशाल सिंह पिता का नाम: बलवान सिंह गृह संख्या : 185 उम्र : 23 लिंग : पुरुष | AYQ4382511 फोटो उपलब्ध | 773 निर्वाचक का नाम : सुस्टि सिंह पति का नाम: विशाल सिंह गृह संख्या : 185 उम्र : 23 लिंग : महिला | AYQ0460097 फोटो उपलब्ध | 774 निर्वाचक का नाम : करन सिंह राठौर पिता का नाम: जगत सिंह राठौर गृह संख्या : 185//1 उम्र : 67 लिंग : पुरुष | BTR1690619 फोटो उपलब्ध |
| 775 निर्वाचक का नाम : लक्ष्मी देवी राठौर पति का नाम: करन सिंह राठौर गृह संख्या : 185/1 उम्र : 62 लिंग : महिला | BTR1796762 फोटो उपलब्ध | 776 निर्वाचक का नाम : राजकुमारी राठौर पति का नाम: अरविंद सिंह राठौर गृह संख्या : 185/1 उम्र : 45 लिंग : महिला | BTR1304690 फोटो उपलब्ध | 777 निर्वाचक का नाम : अरविंद सिंह राठौर पिता का नाम: करन सिंह राठौर गृह संख्या : 185/1 उम्र : 42 लिंग : पुरुष | BTR1690676 फोटो उपलब्ध |
| 778 निर्वाचक का नाम : राघवेंद्रसिंह पिता का नाम: करनसिंह गृह संख्या : 185/1 उम्र : 40 लिंग : पुरुष | AYQ0262170 फोटो उपलब्ध | 779 निर्वाचक का नाम : रविंद्र सिंह राठौर पिता का नाम: अरविंद सिंह राठौर गृह संख्या : 185/1 उम्र : 23 लिंग : पुरुष | AYQ0593699 फोटो उपलब्ध | 780 निर्वाचक का नाम : अभय सिंह राठौर पिता का नाम: अरविंद सिंह राठौर गृह संख्या : 185/1 उम्र : 23 लिंग : पुरुष | AYQ0601161 फोटो उपलब्ध |

| | | | | | |
|---|---------------------------|--|---------------------------|---|---------------------------|
| 781 निर्वाचक का नाम : श्याम कुमारी सिंह राठौर पति का नाम: हरी सिंह गृह संख्या : 186 उम्र : 73 लिंग : महिला | BTR1304948 फोटो उपलब्ध | 782 निर्वाचक का नाम : विनोद सिंह पिता का नाम: हरीसिंह गृह संख्या : 186 उम्र : 43 लिंग : पुरुष | BTR1691666 फोटो उपलब्ध | 783 निर्वाचक का नाम : मंजुल सिंह पति का नाम: विनोद गृह संख्या : 186 उम्र : 40 लिंग : महिला | AYQ2673390 फोटो उपलब्ध |
| 784 निर्वाचक का नाम : कमल कुंवर राठौर पति का नाम: जगत सिंह राठौर गृह संख्या : 187 उम्र : 84 लिंग : महिला | BTR1304682 फोटो उपलब्ध | 785 निर्वाचक का नाम : गोविन्दसिंह पिता का नाम: जगत सिंह गृह संख्या : 187 उम्र : 54 लिंग : पुरुष | BTR1690304 फोटो उपलब्ध | 786 निर्वाचक का नाम : सुनीता सिंह राठौर पति का नाम: गोविंद सिंह राठौर गृह संख्या : 187 उम्र : 54 लिंग : महिला | BTR1304732 फोटो उपलब्ध |
| 787 निर्वाचक का नाम : नरेन्द्र सिंह राठौर पिता का नाम: जगत सिंह राठौर गृह संख्या : 187 उम्र : 50 लिंग : पुरुष | BTR1305291 फोटो उपलब्ध | 788 निर्वाचक का नाम : रानी राठौर पति का नाम: राजेंद्र सिंह राठौर गृह संख्या : 187 उम्र : 45 लिंग : महिला | BTR1304708 फोटो उपलब्ध | 789 निर्वाचक का नाम : सुरेन्द्र सिंह पिता का नाम: जगत सिंह गृह संख्या : 187 उम्र : 43 लिंग : पुरुष | BTR1305275 फोटो उपलब्ध |
| 790 निर्वाचक का नाम : रामवती पति का नाम: सुरेन्द्र सिंह गृह संख्या : 187 उम्र : 38 लिंग : महिला | BTR2048320 फोटो उपलब्ध | 791 निर्वाचक का नाम : जीतेन्द्र सिंह राठौर पिता का नाम: गोविंद सिंह राठौर गृह संख्या : 187 उम्र : 37 लिंग : पुरुष | BTR2048312 फोटो उपलब्ध | 792 निर्वाचक का नाम : ज्योति सिंह पति का नाम: जीतेन्द्र गृह संख्या : 187 उम्र : 34 लिंग : महिला | AYQ3316452 फोटो उपलब्ध |
| 793 निर्वाचक का नाम : संदीप सिंह पिता का नाम: गोविन्द सिंह गृह संख्या : 187 उम्र : 30 लिंग : पुरुष | AYQ3474871 फोटो उपलब्ध | 794 निर्वाचक का नाम : सुनेना सिंह पति का नाम: राघवेन्द्र सिंह गृह संख्या : 187 उम्र : 30 लिंग : महिला | AYQ3603271 फोटो उपलब्ध | 795 निर्वाचक का नाम : रणजीत सिंह पिता का नाम: राजेन्द्र सिंह गृह संख्या : 187 उम्र : 26 लिंग : पुरुष | AYQ4419545 फोटो उपलब्ध |
| 796 निर्वाचक का नाम : अजीत सिंह पिता का नाम: राजेन्द्र सिंह गृह संख्या : 187 उम्र : 24 लिंग : पुरुष | AYQ4419552 फोटो उपलब्ध | 797 निर्वाचक का नाम : सियादेवी पति का नाम: देवी सिंह गृह संख्या : 187/1 उम्र : 52 लिंग : महिला | AYQ3069309 फोटो उपलब्ध | 798 निर्वाचक का नाम : रवि सिंह पिता का नाम: पप्पू सिंह गृह संख्या : 187/1 उम्र : 31 लिंग : पुरुष | AYQ4092250 फोटो उपलब्ध |
| 799 निर्वाचक का नाम : आकाश सिंह पिता का नाम: देवी सिंह गृह संख्या : 187/1 उम्र : 25 लिंग : पुरुष | AYQ4085932 फोटो उपलब्ध | 800 निर्वाचक का नाम : अजय सिंह पिता का नाम: गोविंद सिंह गृह संख्या : 187-1 उम्र : 23 लिंग : पुरुष | AYQ4393047 फोटो उपलब्ध | 801 निर्वाचक का नाम : गोविन्दसिंह पिता का नाम: धीरजसिंह गृह संख्या : 187/2 उम्र : 54 लिंग : पुरुष | BTR2048338 फोटो उपलब्ध |
| 802 निर्वाचक का नाम : संगीता सिंह पति का नाम: गोविन्दसिंह गृह संख्या : 187/2 उम्र : 49 लिंग : महिला | BTR2048346 फोटो उपलब्ध | 803 निर्वाचक का नाम : अनुराग सिंह पिता का नाम: गोविन्द सिंह गृह संख्या : 187/2 उम्र : 22 लिंग : पुरुष | AYQ0582676 फोटो उपलब्ध | 804 निर्वाचक का नाम : रामकुंवर विश्वकर्मा पति का नाम: बंदी गृह संख्या : 188 उम्र : 54 लिंग : महिला | AYQ0262188 फोटो उपलब्ध |
| 805 निर्वाचक का नाम : ओमप्रकाश विश्वकर्मा पिता का नाम: बंदीलाल विश्वकर्मा गृह संख्या : 188 उम्र : 30 लिंग : पुरुष | AYQ3522661 फोटो उपलब्ध | 806 निर्वाचक का नाम : प्रवेश कुमारी विश्वकर्मा पिता का नाम: बन्दी लाल विश्वकर्मा गृह संख्या : 188 उम्र : 26 लिंग : महिला | AYQ3865763 फोटो उपलब्ध | 807 निर्वाचक का नाम : नीलू विश्वकर्मा पिता का नाम: बंदी विश्वकर्मा गृह संख्या : 188 उम्र : 25 लिंग : महिला | AYQ4421624 फोटो उपलब्ध |
| 808 निर्वाचक का नाम : तुलसीदास विश्वकर्मा पिता का नाम: बंदीलाल विश्वकर्मा गृह संख्या : 188 उम्र : 23 लिंग : पुरुष | AYQ4421681 फोटो उपलब्ध | 809 निर्वाचक का नाम : गंसू विश्वकर्मा पिता का नाम: रज्जू गृह संख्या : 191 उम्र : 62 लिंग : पुरुष | AYQ0262196 फोटो उपलब्ध | 810 निर्वाचक का नाम : कस्तूरी विश्वकर्मा पति का नाम: गन्सू गृह संख्या : 191 उम्र : 62 लिंग : महिला | BTR1304872 फोटो उपलब्ध |

| | | | | | | | | | | | |
|-----|------------|--|-------------|-----|------------|--|-------------|-----|------------|--|-------------|
| 811 | AYQ0093005 | निर्वाचक का नाम : दिनेश विश्वकर्मा पिता का नाम: गन्सू गृह संख्या : 191 उम्र : 40 लिंग : पुरुष | फोटो उपलब्ध | 812 | AYQ0093039 | निर्वाचक का नाम : सुनीता विश्वकर्मा पिता का नाम: दिनेश विश्वकर्मा गृह संख्या : 191 उम्र : 38 लिंग : महिला | फोटो उपलब्ध | 813 | AYQ0093013 | निर्वाचक का नाम : मुकेश विस्कर्मा पिता का नाम: गन्सू गृह संख्या : 191 उम्र : 37 लिंग : पुरुष | फोटो उपलब्ध |
| 814 | AYQ0093021 | निर्वाचक का नाम : देवती विस्कर्मा पति का नाम: मुकेश गृह संख्या : 191 उम्र : 36 लिंग : महिला | फोटो उपलब्ध | 815 | AYQ4123717 | निर्वाचक का नाम : महेंद्र सिंह गौर पिता का नाम: रघुवीर सिंह गौर गृह संख्या : 192 उम्र : 54 लिंग : पुरुष | फोटो उपलब्ध | 816 | AYQ4123683 | निर्वाचक का नाम : प्रेम रानी गौर पति का नाम: महेंद्र सिंह गौर गृह संख्या : 192 उम्र : 50 लिंग : महिला | फोटो उपलब्ध |
| 817 | AYQ3069002 | निर्वाचक का नाम : विक्रमसिंह पिता का नाम: महेन्द्रसिंह गृह संख्या : 192 उम्र : 36 लिंग : पुरुष | फोटो उपलब्ध | 818 | AYQ3496114 | निर्वाचक का नाम : साधना सिंह पति का नाम: विक्रम सिंह गृह संख्या : 192 उम्र : 33 लिंग : महिला | फोटो उपलब्ध | 819 | BTR1691534 | निर्वाचक का नाम : बरेलाल कुशवाहा पिता का नाम: मनु गृह संख्या : 195 उम्र : 78 लिंग : पुरुष | फोटो उपलब्ध |
| 820 | BTR1304492 | निर्वाचक का नाम : उषादेवी कुशवाहा पति का नाम: देवीदीन गृह संख्या : 195 उम्र : 53 लिंग : महिला | फोटो उपलब्ध | 821 | BTR1305531 | निर्वाचक का नाम : देवीदीन कुशवाहा पिता का नाम: बारे लाल गृह संख्या : 195 उम्र : 45 लिंग : पुरुष | फोटो उपलब्ध | 822 | BTR1691336 | निर्वाचक का नाम : पानकुंवर कुशवाहा पति का नाम: प्रकाश गृह संख्या : 195 उम्र : 44 लिंग : महिला | फोटो उपलब्ध |
| 823 | BTR1691237 | निर्वाचक का नाम : प्रकाश कुशवाहा पिता का नाम: बारे लाल गृह संख्या : 195 उम्र : 43 लिंग : पुरुष | फोटो उपलब्ध | 824 | AYQ3197688 | निर्वाचक का नाम : राजेश कुशवाहा पिता का नाम: देवीदीन गृह संख्या : 195 उम्र : 32 लिंग : पुरुष | फोटो उपलब्ध | 825 | AYQ3197647 | निर्वाचक का नाम : सुखवती कुशवाहा पति का नाम: राजेश गृह संख्या : 195 उम्र : 31 लिंग : महिला | फोटो उपलब्ध |
| 826 | AYQ3440120 | निर्वाचक का नाम : रोहित कुशवाहा पिता का नाम: देवीदीन गृह संख्या : 195 उम्र : 30 लिंग : पुरुष | फोटो उपलब्ध | 827 | AYQ3867926 | निर्वाचक का नाम : धीरेन्द्र कुशवाहा पिता का नाम: प्रकाश कुशवाहा गृह संख्या : 195 उम्र : 26 लिंग : पुरुष | फोटो उपलब्ध | 828 | AYQ4225363 | निर्वाचक का नाम : रानी कुशवाहा पति का नाम: धीरेन्द्र कुशवाहा गृह संख्या : 195 उम्र : 26 लिंग : महिला | फोटो उपलब्ध |
| 829 | AYQ3999661 | निर्वाचक का नाम : शैलेंद्र कुशवाहा पिता का नाम: देवीदीन गृह संख्या : 195 उम्र : 25 लिंग : पुरुष | फोटो उपलब्ध | 830 | AYQ4359253 | निर्वाचक का नाम : अर्जुन कुशवाहा पिता का नाम: प्रकाश कुशवाहा गृह संख्या : 195 उम्र : 24 लिंग : पुरुष | फोटो उपलब्ध | 831 | AYQ0619882 | निर्वाचक का नाम : सुमन कुशवाहा पति का नाम: रोहित कुशवाहा गृह संख्या : 195 उम्र : 24 लिंग : महिला | फोटो उपलब्ध |
| 832 | AYQ0521930 | निर्वाचक का नाम : राज देवी कुशवाहा पति का नाम: शैलेंद्र कुशवाहा गृह संख्या : 195 उम्र : 23 लिंग : महिला | फोटो उपलब्ध | 833 | AYQ0607382 | निर्वाचक का नाम : कृष्णा कुशवाहा पिता का नाम: प्रकाश कुशवाहा गृह संख्या : 195 उम्र : 22 लिंग : महिला | फोटो उपलब्ध | 834 | AYQ0497370 | निर्वाचक का नाम : सुमन कुशवाहा पति का नाम: अर्जुन कुशवाहा गृह संख्या : 195 उम्र : 21 लिंग : महिला | फोटो उपलब्ध |
| 835 | AYQ0262220 | निर्वाचक का नाम : तिजवा कुशवाहा पिता का नाम: गंसू गृह संख्या : 199 उम्र : 70 लिंग : पुरुष | फोटो उपलब्ध | 836 | BTR1303023 | निर्वाचक का नाम : सहोदरा कुशवाहा पति का नाम: नंदलाल गृह संख्या : 199 उम्र : 48 लिंग : महिला | फोटो उपलब्ध | 837 | AYQ0093047 | निर्वाचक का नाम : नंदलाल कुशवाहा पिता का नाम: तिजवा कुशवाहा गृह संख्या : 199 उम्र : 38 लिंग : पुरुष | फोटो उपलब्ध |
| 838 | AYQ0460659 | निर्वाचक का नाम : मालती कुशवाहा पति का नाम: मनीष कुशवाहा गृह संख्या : 199 उम्र : 24 लिंग : महिला | फोटो उपलब्ध | 839 | AYQ4382669 | निर्वाचक का नाम : मनीष कुशवाहा पिता का नाम: लखन कुशवाहा गृह संख्या : 199 उम्र : 23 लिंग : पुरुष | फोटो उपलब्ध | 840 | AYQ0262238 | निर्वाचक का नाम : छिद्रू कुशवाहा पिता का नाम: धनीराम गृह संख्या : 200 उम्र : 85 लिंग : पुरुष | फोटो उपलब्ध |

| | | | | | | | | |
|-----|------------|---|-----|------------|---|-----|------------|---|
| 841 | AYQ0262246 | निर्वाचक का नाम : विहारी कुशवाहा पिता का नाम: छिददू कुशवाहा गृह संख्या : 200 उम्र : 69 लिंग : पुरुष | 842 | AYQ3664968 | निर्वाचक का नाम : देवी कुशवाहा पति का नाम: विहारी गृह संख्या : 200 उम्र : 58 लिंग : महिला | 843 | BTR1690718 | निर्वाचक का नाम : सुत्तन कुशवाहा पिता का नाम: छिदू कुशवाहा गृह संख्या : 200 उम्र : 57 लिंग : पुरुष |
| 844 | BTR0421552 | निर्वाचक का नाम : सुमन कुशवाहा पति का नाम: सुत्तन गृह संख्या : 200 उम्र : 50 लिंग : महिला | 845 | BTR1690890 | निर्वाचक का नाम : गोविंद दास कुशवाहा पिता का नाम: छिदू कुशवाहा गृह संख्या : 200 उम्र : 48 लिंग : पुरुष | 846 | AYQ0262253 | निर्वाचक का नाम : भगुन्ती कुशवाहा पति का नाम: गोविन्दास गृह संख्या : 200 उम्र : 48 लिंग : महिला |
| 847 | AYQ0093054 | निर्वाचक का नाम : सावित्री कुशवाहा पति का नाम: नन्दू गृह संख्या : 200 उम्र : 37 लिंग : महिला | 848 | AYQ3006889 | निर्वाचक का नाम : भजनलाल कुशवाहा पिता का नाम: विहारी गृह संख्या : 200 उम्र : 36 लिंग : पुरुष | 849 | BTR2048353 | निर्वाचक का नाम : नंदू कुशवाहा पिता का नाम: बिहारी कुशवाहा गृह संख्या : 200 उम्र : 34 लिंग : पुरुष |
| 850 | AYQ3603289 | निर्वाचक का नाम : सुनीता कुशवाहा पति का नाम: बाबूलाल गृह संख्या : 200 उम्र : 31 लिंग : महिला | 851 | AYQ3496106 | निर्वाचक का नाम : मीना कुशवाहा पति का नाम: भजनलाल गृह संख्या : 200 उम्र : 31 लिंग : महिला | 852 | AYQ3006855 | निर्वाचक का नाम : बाबूलाल कुशवाहा पिता का नाम: विहारी गृह संख्या : 200 उम्र : 30 लिंग : पुरुष |
| 853 | AYQ0516898 | निर्वाचक का नाम : अनीता कुशवाहा माता का नाम: सुमन कुशवाहा गृह संख्या : 200 उम्र : 26 लिंग : महिला | 854 | AYQ4518999 | निर्वाचक का नाम : मनोज कुशवाहा पिता का नाम: सोहन लाल कुशवाहा गृह संख्या : 200 उम्र : 23 लिंग : पुरुष | 855 | AYQ4517025 | निर्वाचक का नाम : धर्मेश कुशवाहा पिता का नाम: सोहन लाल कुशवाहा गृह संख्या : 200 उम्र : 23 लिंग : पुरुष |
| 856 | AYQ4415055 | निर्वाचक का नाम : तुलसीदास कुशवाहा पिता का नाम: गोविंदी कुशवाहा गृह संख्या : 200 उम्र : 22 लिंग : पुरुष | 857 | AYQ0526681 | निर्वाचक का नाम : मानसी कुशवाहा माता का नाम: सुमन कुशवाहा गृह संख्या : 200 उम्र : 22 लिंग : महिला | 858 | AYQ0262279 | निर्वाचक का नाम : मानकुंवर विश्वकर्मा पति का नाम: बृज लाल गृह संख्या : 201 उम्र : 67 लिंग : महिला |
| 859 | AYQ0093096 | निर्वाचक का नाम : प्रेम कुमारी विश्वकर्मा पति का नाम: हरिनारायण गृह संख्या : 201 उम्र : 42 लिंग : महिला | 860 | AYQ0093088 | निर्वाचक का नाम : रामकिशन पिता का नाम: बृजलाल गृह संख्या : 201 उम्र : 40 लिंग : पुरुष | 861 | AYQ0093070 | निर्वाचक का नाम : रानी पति का नाम: रामकिशुन गृह संख्या : 201 उम्र : 38 लिंग : महिला |
| 862 | AYQ3911161 | निर्वाचक का नाम : भागीरथ विश्वकर्मा पिता का नाम: बृजलाल विश्वकर्मा गृह संख्या : 201 उम्र : 37 लिंग : पुरुष | 863 | AYQ3006905 | निर्वाचक का नाम : राखी पति का नाम: भागीरथ गृह संख्या : 201 उम्र : 34 लिंग : महिला | 864 | AYQ3006863 | निर्वाचक का नाम : बलराम विश्वकर्मा पिता का नाम: बृजलाल गृह संख्या : 201 उम्र : 34 लिंग : पुरुष |
| 865 | AYQ3006806 | निर्वाचक का नाम : रचना विश्वकर्मा पति का नाम: बलराम गृह संख्या : 201 उम्र : 33 लिंग : महिला | 866 | AYQ0262261 | निर्वाचक का नाम : बृजलाल विश्वकर्मा पिता का नाम: सुककन गृह संख्या : 201 उम्र : 32 लिंग : पुरुष | 867 | AYQ0490060 | निर्वाचक का नाम : धीरज विश्वकर्मा पिता का नाम: हरी नारायण विश्वकर्मा गृह संख्या : 201 उम्र : 20 लिंग : पुरुष |
| 868 | BTR1691625 | निर्वाचक का नाम : कन्हैयालाल विश्वकर्मा पिता का नाम: छविलाल गृह संख्या : 202 उम्र : 47 लिंग : पुरुष | 869 | AYQ2865855 | निर्वाचक का नाम : मंजू श्रीवास पिता का नाम: भैया लाल गृह संख्या : 203 उम्र : 63 लिंग : पुरुष | 870 | AYQ0262378 | निर्वाचक का नाम : विद्या श्रीवास पति का नाम: मंजू गृह संख्या : 203 उम्र : 58 लिंग : महिला |

| | | | | | | | | |
|-----|------------|--|-----|------------|--|-----|------------|--|
| 871 | AYQ3197696 | निर्वाचक का नाम : नन्द लाल श्रीवास पिता का नाम: मंजूलाल गृह संख्या : 203 उम्र : 37 लिंग : पुरुष | 872 | AYQ3197704 | निर्वाचक का नाम : चमेली श्रीवास पिता का नाम: नन्दलाल गृह संख्या : 203 उम्र : 36 लिंग : महिला | 873 | AYQ3316486 | निर्वाचक का नाम : कमलेश श्रीवास पिता का नाम: मंजू गृह संख्या : 203 उम्र : 32 लिंग : पुरुष |
| 874 | AYQ3936531 | निर्वाचक का नाम : गायत्री रज़क पति का नाम: कमलेश रज़क गृह संख्या : 203 उम्र : 30 लिंग : महिला | 875 | AYQ0262303 | निर्वाचक का नाम : ध्यान चन्द्र नागर पिता का नाम: लक्ष्मी प्रसाद गृह संख्या : 204 उम्र : 60 लिंग : पुरुष | 876 | AYQ4123675 | निर्वाचक का नाम : मुन्नी नागर पति का नाम: ध्यानचंद्र नागर गृह संख्या : 204 उम्र : 49 लिंग : महिला |
| 877 | AYQ0093104 | निर्वाचक का नाम : राकेश नागर पिता का नाम: ध्यानचन्द्र गृह संख्या : 204 उम्र : 41 लिंग : पुरुष | 878 | AYQ0093112 | निर्वाचक का नाम : विमलेश नागर पति का नाम: राकेश गृह संख्या : 204 उम्र : 38 लिंग : महिला | 879 | AYQ4382396 | निर्वाचक का नाम : नेहा नागर पति का नाम: राजेश नागर गृह संख्या : 204 उम्र : 26 लिंग : महिला |
| 880 | AYQ4382354 | निर्वाचक का नाम : राजेश नागर पिता का नाम: ध्यानचंद्र नागर गृह संख्या : 204 उम्र : 25 लिंग : पुरुष | 881 | AYQ0460121 | निर्वाचक का नाम : सीता नागर पति का नाम: रमन नागर गृह संख्या : 204 उम्र : 24 लिंग : महिला | 882 | AYQ4382370 | निर्वाचक का नाम : रमन नागर पिता का नाम: ध्यानचंद्र नागर गृह संख्या : 204 उम्र : 23 लिंग : पुरुष |
| 883 | AYQ0460154 | निर्वाचक का नाम : आशीष नागर पिता का नाम: ध्यानचन्द्र नागर गृह संख्या : 204 उम्र : 21 लिंग : पुरुष | 884 | BTR1848944 | निर्वाचक का नाम : जशोदा लोधी पति का नाम: प्रभू लोधी गृह संख्या : 205 उम्र : 78 लिंग : महिला | 885 | BTR0421651 | निर्वाचक का नाम : चंद्र भान राजपूत पिता का नाम: प्रभू गृह संख्या : 205 उम्र : 65 लिंग : पुरुष |
| 886 | BTR1305499 | निर्वाचक का नाम : राजकुवर राजपूत पति का नाम: चन्द्रभान गृह संख्या : 205 उम्र : 53 लिंग : महिला | 887 | AYQ2902146 | निर्वाचक का नाम : भारती राजपूत पति का नाम: लखन लाल लोधी गृह संख्या : 205 उम्र : 40 लिंग : महिला | 888 | BTR2048361 | निर्वाचक का नाम : लखन लाल लोधी पिता का नाम: प्रभू लोधी गृह संख्या : 205 उम्र : 37 लिंग : पुरुष |
| 889 | AYQ3339066 | निर्वाचक का नाम : कमलेश सिंह राजपूत पिता का नाम: चन्द्रभान गृह संख्या : 205 उम्र : 31 लिंग : पुरुष | 890 | AYQ3603248 | निर्वाचक का नाम : रवि राजपूत पिता का नाम: चन्द्र भान गृह संख्या : 205 उम्र : 29 लिंग : पुरुष | 891 | AYQ3603263 | निर्वाचक का नाम : दीपक राजपूत पिता का नाम: चन्द्र भान गृह संख्या : 205 उम्र : 29 लिंग : पुरुष |
| 892 | AYQ3603255 | निर्वाचक का नाम : नीलम राजपूत पति का नाम: कमलेश गृह संख्या : 205 उम्र : 29 लिंग : महिला | 893 | AYQ3862208 | निर्वाचक का नाम : सम्पत राजपूत पति का नाम: रवि राजपूत गृह संख्या : 205 उम्र : 27 लिंग : महिला | 894 | AYQ4411641 | निर्वाचक का नाम : पूनम राजपूत पति का नाम: ब्रजेश राजपूत गृह संख्या : 205 उम्र : 26 लिंग : महिला |
| 895 | AYQ4411658 | निर्वाचक का नाम : ब्रजेश राजपूत पिता का नाम: चंद्र भान राजपूत गृह संख्या : 205 उम्र : 25 लिंग : पुरुष | 896 | BTR2048379 | निर्वाचक का नाम : मोहन राजपूत पिता का नाम: रमेश राजपूत गृह संख्या : 208 उम्र : 37 लिंग : पुरुष | 897 | BTR2048387 | निर्वाचक का नाम : सुनीता राजपूत पति का नाम: मोहन गृह संख्या : 208 उम्र : 36 लिंग : महिला |
| 898 | AYQ3068947 | निर्वाचक का नाम : देवेन्द्र राजपूत पिता का नाम: रमेश गृह संख्या : 208 उम्र : 33 लिंग : पुरुष | 899 | AYQ3069713 | निर्वाचक का नाम : तुलसा राजपूत पति का नाम: देवेन्द्र गृह संख्या : 208 उम्र : 32 लिंग : महिला | 900 | AYQ2865798 | निर्वाचक का नाम : नोनीबाई राजपूत पति का नाम: दीन दयाल गृह संख्या : 210 उम्र : 50 लिंग : महिला |

| | | | | | | | | | | | |
|-----|------------|---|-------------|-----|------------|---|-------------|-----|------------|--|-------------|
| 901 | AYQ3070117 | निर्वाचक का नाम : राममिलन राजपूत पिता का नाम: हरजू गृह संख्या : 210 उम्र : 42 लिंग : पुरुष | फोटो उपलब्ध | 902 | BTR1690858 | निर्वाचक का नाम : विन्दू राजपूत पिता का नाम: नन्दी राजपूत गृह संख्या : 211 उम्र : 75 लिंग : पुरुष | फोटो उपलब्ध | 903 | BTR1691344 | निर्वाचक का नाम : गिरजा राजपूत पति का नाम: बिन्दू राजपूत गृह संख्या : 211 उम्र : 72 लिंग : महिला | फोटो उपलब्ध |
| 904 | BTR1690627 | निर्वाचक का नाम : महेश राजपूत पिता का नाम: विन्दू गृह संख्या : 211 उम्र : 48 लिंग : पुरुष | फोटो उपलब्ध | 905 | BTR1305481 | निर्वाचक का नाम : विमला राजपूत पति का नाम: महेश गृह संख्या : 211 उम्र : 46 लिंग : महिला | फोटो उपलब्ध | 906 | AYQ3593571 | निर्वाचक का नाम : अजय राजपूत पिता का नाम: महेश गृह संख्या : 211 उम्र : 30 लिंग : पुरुष | फोटो उपलब्ध |
| 907 | AYQ4419529 | निर्वाचक का नाम : अरविंद्र राजपूत पिता का नाम: महेश राजपूत गृह संख्या : 211 उम्र : 23 लिंग : पुरुष | फोटो उपलब्ध | 908 | AYQ4415006 | निर्वाचक का नाम : राहुल राजपूत पिता का नाम: घनश्याम राजपूत गृह संख्या : 212 उम्र : 22 लिंग : पुरुष | फोटो उपलब्ध | 909 | BTR1305572 | निर्वाचक का नाम : अजुददी राजपूत पिता का नाम: नन्दी राजपूत गृह संख्या : 213 उम्र : 62 लिंग : पुरुष | फोटो उपलब्ध |
| 910 | AYQ0455998 | निर्वाचक का नाम : गीता देवी राजपूत पति का नाम: उमेश राजपूत गृह संख्या : 213 उम्र : 24 लिंग : महिला | फोटो उपलब्ध | 911 | AYQ4414728 | निर्वाचक का नाम : उमेश राजपूत पिता का नाम: अजुददी राजपूत गृह संख्या : 213 उम्र : 22 लिंग : पुरुष | फोटो उपलब्ध | 912 | AYQ3695590 | निर्वाचक का नाम : माल्ती श्रीवास पति का नाम: मकुन्दी श्रीवास गृह संख्या : 214 उम्र : 63 लिंग : महिला | फोटो उपलब्ध |
| 913 | BTR1304674 | निर्वाचक का नाम : ब्रिज लाल श्रीवास पिता का नाम: मकुन्दी गृह संख्या : 214 उम्र : 50 लिंग : पुरुष | फोटो उपलब्ध | 914 | BTR1303981 | निर्वाचक का नाम : कपूरी श्रीवास पति का नाम: ब्रजलाल गृह संख्या : 214 उम्र : 48 लिंग : महिला | फोटो उपलब्ध | 915 | AYQ0743294 | निर्वाचक का नाम : अंकित श्रीवास पिता का नाम: ब्रिजलाल श्रीवास गृह संख्या : 214 उम्र : 20 लिंग : पुरुष | फोटो उपलब्ध |
| 916 | AYQ0632703 | निर्वाचक का नाम : प्रियंका देवी प्रजापति पति का नाम: हजारी लाल प्रजापति गृह संख्या : माखन नं 06 उम्र : 36 लिंग : महिला | फोटो उपलब्ध | 917 | AYQ2902344 | निर्वाचक का नाम : देवकुंवर बसोर पति का नाम: धनीराम गृह संख्या : 159 उम्र : 40 लिंग : महिला | फोटो उपलब्ध | | | | |

| | | | | |
|-----|---|------------|--|-------------|
| 918 | 1 | AYQ0783662 | निर्वाचक का नाम : भूमि अवस्थी पिता का नाम: बृजगोपाल अवस्थी गृह संख्या : 240/क उम्र : 19 लिंग : महिला | फोटो उपलब्ध |
| 919 | 1 | AYQ0787093 | निर्वाचक का नाम : अभिषेक नामदेव पिता का नाम: रामेश्वर नामदेव गृह संख्या : 261 उम्र : 18 लिंग : पुरुष | फोटो उपलब्ध |
| 920 | 1 | AYQ0787697 | निर्वाचक का नाम : क्रांति राजपूत पिता का नाम: जगदीश राजपूत गृह संख्या : 239 उम्र : 19 लिंग : महिला | फोटो उपलब्ध |
| 921 | 1 | AYQ0787895 | निर्वाचक का नाम : रामअवतार कुशवाहा पिता का नाम: छिमाधर कुशवाहा गृह संख्या : 313 उम्र : 25 लिंग : पुरुष | फोटो उपलब्ध |
| 922 | 1 | AYQ0787978 | निर्वाचक का नाम : राजकुमारी कुशवाहा पति का नाम: राम अवतार कुशवाहा गृह संख्या : 313 उम्र : 25 लिंग : महिला | फोटो उपलब्ध |
| 923 | 1 | AYQ0793406 | निर्वाचक का नाम : हिमांशु कुशवाहा पिता का नाम: राकेश कुशवाहा गृह संख्या : 311 उम्र : 19 लिंग : पुरुष | फोटो उपलब्ध |
| 924 | 1 | AYQ0794610 | निर्वाचक का नाम : विनीता कुशवाहा पिता का नाम: बालकिशन कुशवाहा गृह संख्या : 249 उम्र : 18 लिंग : महिला | फोटो उपलब्ध |
| 925 | 1 | AYQ0794685 | निर्वाचक का नाम : जितेंद्र रजक पिता का नाम: घनश्याम धोबी गृह संख्या : 223 उम्र : 19 लिंग : पुरुष | फोटो उपलब्ध |

| निर्वाचकों का विवरण : | | | | | | | |
|--|------------------------------|-----------------------------|--|-------|------------|-----|-----|
| A) मतदाताओं की संख्या : | | | | | | | |
| | नामावली का प्रकार | निर्वाचक नामावली की पहचान : | मतदाताओं की संख्या : | | | | |
| | | | पुरुष | महिला | तृतीय लिंग | कुल | |
| I | मूल | मूल नामावली | विशेष गहन पुनरीक्षण 2026 की मूल नामावली एवं समस्त अनुपूरकों को एकीकृत कर | 490 | 427 | 0 | 917 |
| II | घटक I - परिवर्धन सूची | पूरक 1 | विशेष गहन पुनरीक्षण - 2026 | 4 | 4 | 0 | 8 |
| III | घटक II - विलोपन सूची | पूरक 1 | विशेष गहन पुनरीक्षण - 2026 | 0 | 1 | 0 | 1 |
| IV | लिंग में संशोधन के कारण अंतर | | | 0 | 0 | 0 | 0 |
| पुनरीक्षण के बाद इस नामावली में शुद्ध निर्वाचक (I+II-III+IV) | | | | 494 | 430 | 0 | 924 |
| B) संशोधनों की संख्या : | | | | | | | |
| नामावली का प्रकार | निर्वाचक नामावली की पहचान : | संशोधनों की संख्या : | | | | | |
| पूरक 1 | विशेष गहन पुनरीक्षण - 2026 | 0 | | | | | |

निर्वाचक रजिस्ट्रीकरण अधिकारी द्वारा जारी

E-मृत्यु , S-स्थानांतरित, R-दोहरी प्रविष्टि, M-लापता , Q-अहर्ता नहीं