

निर्वाचक नामावली 2026 S12 मध्य प्रदेश

विधान सभा क्षेत्र की संख्या, नाम व आरक्षण स्थिति : 52 - बिजावर (सामान्य)		भाग संख्या : : 103																											
संसदीय निर्वाचन क्षेत्र की संख्या, नाम व आरक्षण स्थिति, जिसमें विधान सभा निर्वाचन क्षेत्र स्थित है : 6 - टीकमगढ (अ.जा.)																													
1. पुनरीक्षण का विवरण																													
पुनरीक्षण का वर्ष :	2026	निर्वाचक नामावली की पहचान :																											
अर्हता तिथि :	01-01-2026	विशेष गहन पुनरीक्षण 2026 की मूल नामावली एवं समस्त अनुपूरकों को एकीकृत कर																											
पुनरीक्षण का स्वरूप :	विशेष गहन पुनरीक्षण 2026																												
प्रकाशन की तिथि :	21-02-2026																												
2. भाग व मतदान क्षेत्र का विवरण :																													
भाग में आने वाले अनुभागों की संख्या और नाम :																													
1-नयाताल		<table style="width: 100%; border-collapse: collapse;"> <tr> <td style="width: 60%;">मुख्य शहर / मुख्य ग्राम</td> <td style="width: 20%;">:</td> <td style="width: 20%;">नयाताल</td> </tr> <tr> <td>वार्ड</td> <td>:</td> <td></td> </tr> <tr> <td>पोस्ट ऑफिस</td> <td>:</td> <td>नया ताल</td> </tr> <tr> <td>पुलिस थाना</td> <td>:</td> <td>बिजावर</td> </tr> <tr> <td>स्थानीय संस्था</td> <td>:</td> <td>नयाताल</td> </tr> <tr> <td>ब्लॉक</td> <td>:</td> <td>बिजावर</td> </tr> <tr> <td>जिला</td> <td>:</td> <td>छतरपुर</td> </tr> <tr> <td>पिन कोड</td> <td>:</td> <td>471405</td> </tr> </table>				मुख्य शहर / मुख्य ग्राम	:	नयाताल	वार्ड	:		पोस्ट ऑफिस	:	नया ताल	पुलिस थाना	:	बिजावर	स्थानीय संस्था	:	नयाताल	ब्लॉक	:	बिजावर	जिला	:	छतरपुर	पिन कोड	:	471405
मुख्य शहर / मुख्य ग्राम	:	नयाताल																											
वार्ड	:																												
पोस्ट ऑफिस	:	नया ताल																											
पुलिस थाना	:	बिजावर																											
स्थानीय संस्था	:	नयाताल																											
ब्लॉक	:	बिजावर																											
जिला	:	छतरपुर																											
पिन कोड	:	471405																											
3. मतदान केंद्र का विवरण																													
मतदान केंद्र की संख्या व नाम :		मतदान केन्द्र की विशेष हैसियत (पुरुष/महिला/सामान्य) :		सामान्य																									
103 - नयाताल		इस मतदान क्षेत्र के सहायक (ऑक्जिलियरी) मतदान केन्द्रों की संख्या :		0																									
मतदान केंद्र का भवन व पता :																													
शासकीय माध्यमिक शाला भवन (दक्षिणी भाग) नयाताल																													
4. मतदाताओं की संख्या :																													
आरंभिक क्रम	अंतिम क्रम	मतदाताओं की संख्या																											
संख्या	संख्या	पुरुष	महिला	तृतीय लिंग	कुल																								
1	866	482	384	0	866																								

निर्वाचक रजिस्ट्रीकरण अधिकारी द्वारा जारी

Nazri Naksha



Google Map View

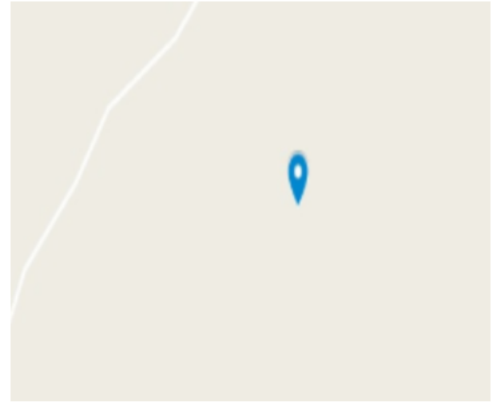

Polling Station Building Front View



मतदान केंद्र के सामने का फ़ोटो

Cad View

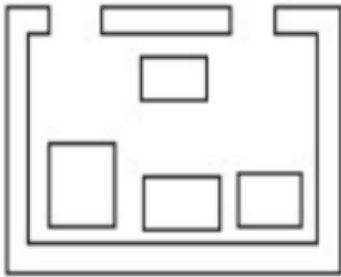

Key MAP View

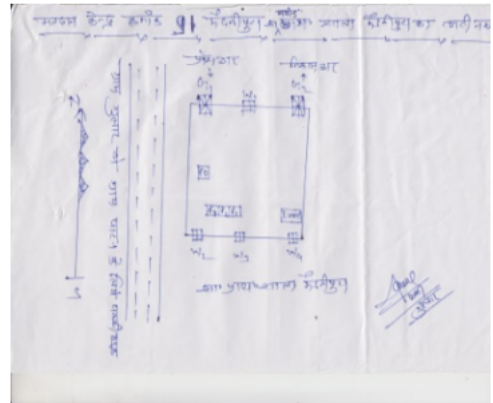

1 निर्वाचक का नाम : रामकुमार पिता का नाम: सुंदर गृह संख्या : 14 उम्र : 26 लिंग : पुरुष	NFE3790003 फोटो उपलब्ध	2 निर्वाचक का नाम : सतेन्द्र यादव पिता का नाम: जगत यादव गृह संख्या : 46 उम्र : 24 लिंग : पुरुष	NFE4209755 फोटो उपलब्ध	3 निर्वाचक का नाम : अंजली पति का नाम: छंगन गृह संख्या : 87 उम्र : 27 लिंग : महिला	NFE3790698 फोटो उपलब्ध
4 निर्वाचक का नाम : झींगा पिता का नाम: चउदा गृह संख्या : 118 उम्र : 80 लिंग : पुरुष	BPK1256544 फोटो उपलब्ध	5 निर्वाचक का नाम : सुमन पति का नाम: झींगा गृह संख्या : 118 उम्र : 37 लिंग : महिला	NFE3191566 फोटो उपलब्ध	6 निर्वाचक का नाम : गोरी बाई पति का नाम: कक्कू गृह संख्या : 119 उम्र : 57 लिंग : महिला	NFE2842359 फोटो उपलब्ध
7 निर्वाचक का नाम : कक्कू अहिरवार पिता का नाम: चउदा अहिरवार गृह संख्या : 119 उम्र : 56 लिंग : पुरुष	BPK2118792 फोटो उपलब्ध	8 निर्वाचक का नाम : प्रेम लाल पिता का नाम: चउदा गृह संख्या : 119 उम्र : 55 लिंग : पुरुष	NFE0198481 फोटो उपलब्ध	9 निर्वाचक का नाम : जानक बाई पति का नाम: प्रेम लाल गृह संख्या : 119 उम्र : 52 लिंग : महिला	NFE2842367 फोटो उपलब्ध
10 निर्वाचक का नाम : मुकेश पिता का नाम: कक्कू गृह संख्या : 119 उम्र : 34 लिंग : पुरुष	NFE2900314 फोटो उपलब्ध	11 निर्वाचक का नाम : सोनू अहिरवार पिता का नाम: कक्कू गृह संख्या : 119 उम्र : 30 लिंग : पुरुष	NFE3207412 फोटो उपलब्ध	12 निर्वाचक का नाम : आरती अहिरवार पिता का नाम: प्रेमलाल अहिरवार गृह संख्या : 119 उम्र : 25 लिंग : महिला	NFE4275558 फोटो उपलब्ध
13 निर्वाचक का नाम : ठगिया बाई पति का नाम: मटरु गृह संख्या : 120 उम्र : 80 लिंग : महिला	BPK1255801 फोटो उपलब्ध	14 निर्वाचक का नाम : मटरु पिता का नाम: खंजा गृह संख्या : 120 उम्र : 78 लिंग : पुरुष	NFE0197228 फोटो उपलब्ध	15 निर्वाचक का नाम : सोहनलाल पिता का नाम: मटरु गृह संख्या : 120 उम्र : 55 लिंग : पुरुष	BPK1908557 फोटो उपलब्ध
16 निर्वाचक का नाम : हलकी बाई पति का नाम: सोहन लाल गृह संख्या : 120 उम्र : 52 लिंग : महिला	BPK1256064 फोटो उपलब्ध	17 निर्वाचक का नाम : दुर्जा बाई पति का नाम: कैलाश गृह संख्या : 120 उम्र : 48 लिंग : महिला	BPK2111474 फोटो उपलब्ध	18 निर्वाचक का नाम : राजू अहिरवार पिता का नाम: मटरु गृह संख्या : 120 उम्र : 47 लिंग : पुरुष	BPK2111466 फोटो उपलब्ध
19 निर्वाचक का नाम : हरीशंकर पिता का नाम: मटरु गृह संख्या : 120 उम्र : 40 लिंग : पुरुष	BPK2106144 फोटो उपलब्ध	20 निर्वाचक का नाम : सुनीता पति का नाम: हरीशंकर गृह संख्या : 120 उम्र : 38 लिंग : महिला	BPK2106136 फोटो उपलब्ध	21 निर्वाचक का नाम : हनमत पिता का नाम: मटरु गृह संख्या : 120 उम्र : 33 लिंग : पुरुष	NFE3021797 फोटो उपलब्ध
22 निर्वाचक का नाम : जमना बाई पति का नाम: हनुमत गृह संख्या : 120 उम्र : 30 लिंग : महिला	NFE3654415 फोटो उपलब्ध	23 निर्वाचक का नाम : अजय अहिरवार पिता का नाम: राजू अहिरवार गृह संख्या : 120 उम्र : 26 लिंग : पुरुष	NFE4501441 फोटो उपलब्ध	24 निर्वाचक का नाम : विजय अहिरवार पिता का नाम: राजू अहिरवार गृह संख्या : 120 उम्र : 26 लिंग : पुरुष	NFE4501565 फोटो उपलब्ध
25 निर्वाचक का नाम : दीपेन्द्र अहिरवार पिता का नाम: राजू अहिरवार गृह संख्या : 120 उम्र : 26 लिंग : पुरुष	NFE4501615 फोटो उपलब्ध	26 निर्वाचक का नाम : राजेश अहिरवार पिता का नाम: सोहन अहिरवार गृह संख्या : 120 उम्र : 23 लिंग : पुरुष	NFE4501425 फोटो उपलब्ध	27 निर्वाचक का नाम : रानी अहिरवार पिता का नाम: राजू अहिरवार गृह संख्या : 120 उम्र : 20 लिंग : महिला	NFE4502332 फोटो उपलब्ध
28 निर्वाचक का नाम : भूरी बाई अहिरवार पति का नाम: बाबू गृह संख्या : 121 उम्र : 80 लिंग : महिला	NFE3562139 फोटो उपलब्ध	29 निर्वाचक का नाम : जिबू पिता का नाम: बाबू गृह संख्या : 121 उम्र : 58 लिंग : पुरुष	NFE0198721 फोटो उपलब्ध	30 निर्वाचक का नाम : गोराबाई पति का नाम: जिबू गृह संख्या : 121 उम्र : 46 लिंग : महिला	NFE2562171 फोटो उपलब्ध

31	NFE0198630	निर्वाचक का नाम : रामप्रसाद पिता का नाम: बाबू गृह संख्या : 121 उम्र : 43 लिंग : पुरुष	फोटो उपलब्ध	32	NFE2693109	निर्वाचक का नाम : गुडियाबाई पति का नाम: लम्पुआ गृह संख्या : 121 उम्र : 43 लिंग : महिला	फोटो उपलब्ध	33	NFE0198663	निर्वाचक का नाम : लम्पुआ पिता का नाम: बाबू गृह संख्या : 121 उम्र : 41 लिंग : पुरुष	फोटो उपलब्ध
34	NFE0198465	निर्वाचक का नाम : मूलचन्द्र पिता का नाम: बाबू गृह संख्या : 121 उम्र : 41 लिंग : पुरुष	फोटो उपलब्ध	35	NFE2589455	निर्वाचक का नाम : पारवती पति का नाम: मुलचंद्र अहिरवार गृह संख्या : 121 उम्र : 40 लिंग : महिला	फोटो उपलब्ध	36	NFE2589471	निर्वाचक का नाम : रमेश अहिरवार पिता का नाम: बाबू गृह संख्या : 121 उम्र : 38 लिंग : पुरुष	फोटो उपलब्ध
37	NFE2589489	निर्वाचक का नाम : चंपाबाई अहिरवार पति का नाम: रमेश अहिरवार गृह संख्या : 121 उम्र : 36 लिंग : महिला	फोटो उपलब्ध	38	NFE2589448	निर्वाचक का नाम : रीना पति का नाम: रामप्रसाद गृह संख्या : 121 उम्र : 34 लिंग : महिला	फोटो उपलब्ध	39	NFE3254661	निर्वाचक का नाम : भारती पति का नाम: रतिराम गृह संख्या : 121 उम्र : 34 लिंग : महिला	फोटो उपलब्ध
40	NFE2589463	निर्वाचक का नाम : रतिराम अहिरवार पिता का नाम: बाबू गृह संख्या : 121 उम्र : 35 लिंग : पुरुष	फोटो उपलब्ध	41	NFE2750164	निर्वाचक का नाम : लल्लू अहिरवार पिता का नाम: बाबूलाल गृह संख्या : 121 उम्र : 33 लिंग : पुरुष	फोटो उपलब्ध	42	NFE4114997	निर्वाचक का नाम : देवीबाई अहिरवार पति का नाम: लल्लू अहिरवार गृह संख्या : 121 उम्र : 26 लिंग : महिला	फोटो उपलब्ध
43	NFE4173464	निर्वाचक का नाम : प्रभा पति का नाम: अनिल अहिरवार गृह संख्या : 121 उम्र : 25 लिंग : महिला	फोटो उपलब्ध	44	NFE3957826	निर्वाचक का नाम : अनिल अहिरवार पिता का नाम: जिबू अहिरवार गृह संख्या : 121 उम्र : 24 लिंग : पुरुष	फोटो उपलब्ध	45	NFE3973492	निर्वाचक का नाम : सुनील अहिरवार पिता का नाम: जिबू अहिरवार गृह संख्या : 121 उम्र : 24 लिंग : पुरुष	फोटो उपलब्ध
46	NFE4200986	निर्वाचक का नाम : अजय अहिरवार पिता का नाम: रामप्रसाद अहिरवार गृह संख्या : 121 उम्र : 23 लिंग : पुरुष	फोटो उपलब्ध	47	NFE4490058	निर्वाचक का नाम : पूजा अहिरवार पति का नाम: शनि अहिरवार गृह संख्या : 121 उम्र : 21 लिंग : महिला	फोटो उपलब्ध	48	NFE4200507	निर्वाचक का नाम : शनि अहिरवार पिता का नाम: लंपुआ अहिरवार गृह संख्या : 121 उम्र : 21 लिंग : पुरुष	फोटो उपलब्ध
49	NFE4401428	निर्वाचक का नाम : संजय अहिरवार पिता का नाम: लंपुआ अहिरवार गृह संख्या : 121 उम्र : 21 लिंग : पुरुष	फोटो उपलब्ध	50	NFE4407805	निर्वाचक का नाम : दीपा अहिरवार पिता का नाम: रामप्रसाद अहिरवार गृह संख्या : 121 उम्र : 21 लिंग : महिला	फोटो उपलब्ध	51	NFE2589091	निर्वाचक का नाम : पल्लू पिता का नाम: तिजड़यां गृह संख्या : 122 उम्र : 65 लिंग : पुरुष	फोटो उपलब्ध
52	NFE2589109	निर्वाचक का नाम : गुंडी बाई पति का नाम: पल्लू गृह संख्या : 122 उम्र : 63 लिंग : महिला	फोटो उपलब्ध	53	NFE4518015	निर्वाचक का नाम : रिंकी देवी अहिरवार पति का नाम: हरी राम अहिरवार गृह संख्या : 122 उम्र : 38 लिंग : महिला	फोटो उपलब्ध	54	NFE3212883	निर्वाचक का नाम : हरी राम अहिरवार पिता का नाम: पल्लू गृह संख्या : 122 उम्र : 33 लिंग : पुरुष	फोटो उपलब्ध
55	NFE3212891	निर्वाचक का नाम : राकेश अहिरवार पिता का नाम: पल्लू अहिरवार गृह संख्या : 122 उम्र : 29 लिंग : पुरुष	फोटो उपलब्ध	56	NFE3212834	निर्वाचक का नाम : चंदा अहिरवार पति का नाम: राकेश अहिरवार गृह संख्या : 122 उम्र : 28 लिंग : महिला	फोटो उपलब्ध	57	NFE0198606	निर्वाचक का नाम : शैव लाल पिता का नाम: पंखिया गृह संख्या : 123 उम्र : 60 लिंग : पुरुष	फोटो उपलब्ध
58	BPK1258078	निर्वाचक का नाम : सबुदिया बाई पति का नाम: प्यारे लाल गृह संख्या : 124 उम्र : 80 लिंग : महिला	फोटो उपलब्ध	59	BPK1257724	निर्वाचक का नाम : घसीटा पिता का नाम: प्यारेलाल गृह संख्या : 124 उम्र : 41 लिंग : पुरुष	फोटो उपलब्ध	60	NFE2842573	निर्वाचक का नाम : ममता अहिरवार पति का नाम: घसीटा अहिरवार गृह संख्या : 124 उम्र : 36 लिंग : महिला	फोटो उपलब्ध

61	NFE2900322	निर्वाचक का नाम : राकेश पिता का नाम: प्यारेलाल गृह संख्या : 124 उम्र : 33 लिंग : पुरुष	फोटो उपलब्ध	62	NFE4491973	निर्वाचक का नाम : पूजा अहिरवार पिता का नाम: घसीटा अहिरवार गृह संख्या : 124 उम्र : 19 लिंग : महिला	फोटो उपलब्ध	63	NFE0197962	निर्वाचक का नाम : सावित्री बाई पति का नाम: खरगा गृह संख्या : 125 उम्र : 70 लिंग : महिला	फोटो उपलब्ध
64	NFE2693117	निर्वाचक का नाम : रतीराम पिता का नाम: टंडुवा गृह संख्या : 125 उम्र : 41 लिंग : पुरुष	फोटो उपलब्ध	65	NFE2842524	निर्वाचक का नाम : भगवानदास अहिरवार पिता का नाम: खरगा अहिरवार गृह संख्या : 125 उम्र : 36 लिंग : पुरुष	फोटो उपलब्ध	66	NFE3663135	निर्वाचक का नाम : साधना पति का नाम: भगवानदास गृह संख्या : 125 उम्र : 28 लिंग : महिला	फोटो उपलब्ध
67	NFE3673878	निर्वाचक का नाम : भागचन्द्र पिता का नाम: खरगा गृह संख्या : 125 उम्र : 26 लिंग : पुरुष	फोटो उपलब्ध	68	NFE3957784	निर्वाचक का नाम : सोनिया अहिरवार पति का नाम: भागचंद्र अहिरवार गृह संख्या : 125 उम्र : 25 लिंग : महिला	फोटो उपलब्ध	69	NFE0197988	निर्वाचक का नाम : नथुवा पिता का नाम: रमदीना गृह संख्या : 126 उम्र : 78 लिंग : पुरुष	फोटो उपलब्ध
70	NFE0198010	निर्वाचक का नाम : भुरी पति का नाम: नथुवा गृह संख्या : 126 उम्र : 73 लिंग : महिला	फोटो उपलब्ध	71	BPK1574094	निर्वाचक का नाम : राजू पिता का नाम: नथुवा गृह संख्या : 126 उम्र : 53 लिंग : पुरुष	फोटो उपलब्ध	72	NFE4025896	निर्वाचक का नाम : भगवान दास पिता का नाम: नथुवा गृह संख्या : 126 उम्र : 51 लिंग : पुरुष	फोटो उपलब्ध
73	BPK1257153	निर्वाचक का नाम : गोरीशंकर अहिरवार पिता का नाम: नथुवा अहिरवार गृह संख्या : 126 उम्र : 48 लिंग : पुरुष	फोटो उपलब्ध	74	BPK1257500	निर्वाचक का नाम : बतीबाई पति का नाम: राजू गृह संख्या : 126 उम्र : 48 लिंग : महिला	फोटो उपलब्ध	75	NFE3895679	निर्वाचक का नाम : कुसुमबाई पति का नाम: भगवान दास गृह संख्या : 126 उम्र : 48 लिंग : महिला	फोटो उपलब्ध
76	BPK1257518	निर्वाचक का नाम : फूलाबाई पति का नाम: गोरीशंकर गृह संख्या : 126 उम्र : 43 लिंग : महिला	फोटो उपलब्ध	77	NFE2632156	निर्वाचक का नाम : रामस्वरूप पिता का नाम: नथुवा गृह संख्या : 126 उम्र : 34 लिंग : पुरुष	फोटो उपलब्ध	78	NFE2842565	निर्वाचक का नाम : रजनी अहिरवार पिता का नाम: रामस्वरूप अहिरवार गृह संख्या : 126 उम्र : 32 लिंग : महिला	फोटो उपलब्ध
79	NFE4200242	निर्वाचक का नाम : सोनू अहिरवार पिता का नाम: भगवान दास अहिरवार गृह संख्या : 126 उम्र : 25 लिंग : पुरुष	फोटो उपलब्ध	80	NFE4200432	निर्वाचक का नाम : गीता अहिरवार पति का नाम: सोनू अहिरवार गृह संख्या : 126 उम्र : 24 लिंग : महिला	फोटो उपलब्ध	81	NFE4401089	निर्वाचक का नाम : रामदेवी अहिरवार पिता का नाम: भगवानदास अहिरवार गृह संख्या : 126 उम्र : 24 लिंग : महिला	फोटो उपलब्ध
82	NFE4200317	निर्वाचक का नाम : संजय अहिरवार पिता का नाम: गोरीशंकर अहिरवार गृह संख्या : 126 उम्र : 22 लिंग : पुरुष	फोटो उपलब्ध	83	NFE4355327	निर्वाचक का नाम : गीता अहिरवार पति का नाम: संजय अहिरवार गृह संख्या : 126 उम्र : 21 लिंग : महिला	फोटो उपलब्ध	84	NFE4401121	निर्वाचक का नाम : खुशबु अहिरवार पिता का नाम: भगवान दास अहिरवार गृह संख्या : 126 उम्र : 21 लिंग : महिला	फोटो उपलब्ध
85	NFE4493706	निर्वाचक का नाम : हरगोविंद अहिरवार पिता का नाम: राजू अहिरवार गृह संख्या : 126 उम्र : 19 लिंग : पुरुष	फोटो उपलब्ध	86	NFE0197996	निर्वाचक का नाम : सिम्बू बाई पति का नाम: परसदवा गृह संख्या : 127 उम्र : 69 लिंग : महिला	फोटो उपलब्ध	87	NFE3561925	निर्वाचक का नाम : लक्ष्मना पिता का नाम: खुर्रा गृह संख्या : 127 उम्र : 65 लिंग : पुरुष	फोटो उपलब्ध
88	NFE2562189	निर्वाचक का नाम : गनेशी बाई पति का नाम: लक्ष्मना गृह संख्या : 127 उम्र : 62 लिंग : महिला	फोटो उपलब्ध	89	BPK2111482	निर्वाचक का नाम : महेश पिता का नाम: परसादवा गृह संख्या : 127 उम्र : 44 लिंग : पुरुष	फोटो उपलब्ध	90	BPK2111490	निर्वाचक का नाम : कुसुमबाई पति का नाम: महेश गृह संख्या : 127 उम्र : 41 लिंग : महिला	फोटो उपलब्ध

91	NFE4399606	निर्वाचक का नाम : संगीता अहिरवार पति का नाम: राजकुमार अहिरवार गृह संख्या : 127 उम्र : 26 लिंग : महिला	फोटो उपलब्ध	92	NFE4399580	निर्वाचक का नाम : राजकुमार अहिरवार पिता का नाम: लक्ष्मन अहिरवार गृह संख्या : 127 उम्र : 25 लिंग : पुरुष	फोटो उपलब्ध	93	NFE4399648	निर्वाचक का नाम : संजू अहिरवार पिता का नाम: लक्ष्मन अहिरवार गृह संख्या : 127 उम्र : 22 लिंग : पुरुष	फोटो उपलब्ध
94	BPK1256049	निर्वाचक का नाम : मनुवा पिता का नाम: पिरवा गृह संख्या : 128 उम्र : 66 लिंग : पुरुष	फोटो उपलब्ध	95	BPK1257526	निर्वाचक का नाम : पाना बाई अहिरवार पति का नाम: मनुवा गृह संख्या : 128 उम्र : 59 लिंग : महिला	फोटो उपलब्ध	96	BPK1907815	निर्वाचक का नाम : प्रेमलाल पिता का नाम: मनुवा गृह संख्या : 128 उम्र : 45 लिंग : पुरुष	फोटो उपलब्ध
97	BPK1907823	निर्वाचक का नाम : सुनीता पति का नाम: प्रेमलाल गृह संख्या : 128 उम्र : 43 लिंग : महिला	फोटो उपलब्ध	98	NFE2900330	निर्वाचक का नाम : देशराज अहिरवार पिता का नाम: मनुवा अहिरवार गृह संख्या : 128 उम्र : 38 लिंग : पुरुष	फोटो उपलब्ध	99	NFE2900348	निर्वाचक का नाम : राज कुमारी अहिरवार पति का नाम: देशराज अहिरवार गृह संख्या : 128 उम्र : 35 लिंग : महिला	फोटो उपलब्ध
100	NFE2900355	निर्वाचक का नाम : सुनील अहिरवार पिता का नाम: मनुवा गृह संख्या : 128 उम्र : 32 लिंग : पुरुष	फोटो उपलब्ध	101	NFE3957834	निर्वाचक का नाम : जसोदा अहिरवार पति का नाम: सुनील अहिरवार गृह संख्या : 128 उम्र : 30 लिंग : महिला	फोटो उपलब्ध	# 102	NFE4025888	निर्वाचक का नाम : कौशल्या अहिरवार पति का नाम: मोहन लाल अहिरवार गृह संख्या : 129 उम्र : 57 लिंग : महिला	फोटो उपलब्ध
103	NFE0198648	निर्वाचक का नाम : रतिराम अहिरवार पिता का नाम: छिदियां गृह संख्या : 129 उम्र : 50 लिंग : पुरुष	फोटो उपलब्ध	104	BPK1574383	निर्वाचक का नाम : नन्नीबाई पति का नाम: रतीराम गृह संख्या : 129 उम्र : 46 लिंग : महिला	फोटो उपलब्ध	105	NFE3225646	निर्वाचक का नाम : दौलत पिता का नाम: मोहन लाल गृह संख्या : 129 उम्र : 30 लिंग : पुरुष	फोटो उपलब्ध
106	NFE3685468	निर्वाचक का नाम : देवेन्द्र पिता का नाम: रतिराम गृह संख्या : 129 उम्र : 26 लिंग : पुरुष	फोटो उपलब्ध	107	NFE4134862	निर्वाचक का नाम : विदेश अहिरवार पिता का नाम: मोहन लाल गृह संख्या : 129 उम्र : 26 लिंग : पुरुष	फोटो उपलब्ध	108	NFE4422648	निर्वाचक का नाम : अनिल अहिरवार पिता का नाम: रतिराम अहिरवार गृह संख्या : 129 उम्र : 25 लिंग : पुरुष	फोटो उपलब्ध
109	NFE4130522	निर्वाचक का नाम : अरुण पिता का नाम: मोहन लाल गृह संख्या : 129 उम्र : 24 लिंग : पुरुष	फोटो उपलब्ध	110	NFE2900371	निर्वाचक का नाम : हीराबाई पति का नाम: रामसेवक गृह संख्या : 130 उम्र : 62 लिंग : महिला	फोटो उपलब्ध	111	NFE0198028	निर्वाचक का नाम : भगोला अहिरवार पिता का नाम: नथुवा गृह संख्या : 130 उम्र : 60 लिंग : पुरुष	फोटो उपलब्ध
112	NFE0198192	निर्वाचक का नाम : भागवती अहिरवार पति का नाम: भगोला गृह संख्या : 130 उम्र : 57 लिंग : महिला	फोटो उपलब्ध	113	NFE0198242	निर्वाचक का नाम : हीरा अहिरवार पिता का नाम: नथुवा गृह संख्या : 130 उम्र : 55 लिंग : पुरुष	फोटो उपलब्ध	114	BPK0856229	निर्वाचक का नाम : जमनी बाई अहिरवार पति का नाम: हीरा गृह संख्या : 130 उम्र : 52 लिंग : महिला	फोटो उपलब्ध
115	NFE3957842	निर्वाचक का नाम : राधा अहिरवार पति का नाम: रामगोपाल अहिरवार गृह संख्या : 130 उम्र : 36 लिंग : महिला	फोटो उपलब्ध	116	NFE2750172	निर्वाचक का नाम : धनश्याम अहिरवार पिता का नाम: भगोला अहिरवार गृह संख्या : 130 उम्र : 33 लिंग : पुरुष	फोटो उपलब्ध	117	NFE2900363	निर्वाचक का नाम : रामगोपाल पिता का नाम: रामसेवक गृह संख्या : 130 उम्र : 33 लिंग : पुरुष	फोटो उपलब्ध
118	NFE4384053	निर्वाचक का नाम : संध्या देवी अहिरवार पति का नाम: घनश्याम अहिरवार गृह संख्या : 130 उम्र : 30 लिंग : महिला	फोटो उपलब्ध	119	NFE3505443	निर्वाचक का नाम : शंकर अहिरवार पिता का नाम: हीरालाल गृह संख्या : 130 उम्र : 28 लिंग : पुरुष	फोटो उपलब्ध	120	NFE3376365	निर्वाचक का नाम : रूप किशोर अहिरवार पिता का नाम: भगवान दास अहिरवार गृह संख्या : 130 उम्र : 27 लिंग : पुरुष	फोटो उपलब्ध

121	NFE3505450	निर्वाचक का नाम : हरिनारायण अहिरवार पिता का नाम: हीरा अहिरवार गृह संख्या : 130 उम्र : 27 लिंग : पुरुष	122	NFE3957768	निर्वाचक का नाम : बल्लू अहिरवार पिता का नाम: रामसेवक अहिरवार गृह संख्या : 130 उम्र : 27 लिंग : पुरुष	123	NFE4401204	निर्वाचक का नाम : चांदनी अहिरवार पिता का नाम: हीरालाल अहिरवार गृह संख्या : 130 उम्र : 21 लिंग : महिला
124	NFE0199067	निर्वाचक का नाम : झगडुवा पिता का नाम: खुर्रा गृह संख्या : 131 उम्र : 78 लिंग : पुरुष	125	BPK2111508	निर्वाचक का नाम : नत्थू पिता का नाम: झगडुवा गृह संख्या : 131 उम्र : 43 लिंग : पुरुष	126	BPK2111516	निर्वाचक का नाम : पूरन पिता का नाम: झगडुवा गृह संख्या : 131 उम्र : 41 लिंग : पुरुष
127	BPK2106151	निर्वाचक का नाम : ऊषा पति का नाम: नत्थू गृह संख्या : 131 उम्र : 41 लिंग : महिला	128	NFE2750198	निर्वाचक का नाम : रिंकी पति का नाम: पूरन गृह संख्या : 131 उम्र : 35 लिंग : महिला	129	NFE2750180	निर्वाचक का नाम : छोटे लाल पिता का नाम: झगडुआ गृह संख्या : 131 उम्र : 33 लिंग : पुरुष
130	NFE3100807	निर्वाचक का नाम : गौरी पति का नाम: छोटे लाल गृह संख्या : 131 उम्र : 32 लिंग : महिला	131	BPK1255488	निर्वाचक का नाम : मुल्ली बाई पति का नाम: कल्लू गृह संख्या : 132 उम्र : 62 लिंग : महिला	132	NFE0197244	निर्वाचक का नाम : चुटन पिता का नाम: बारे लाल गृह संख्या : 132 उम्र : 60 लिंग : पुरुष
133	NFE0197178	निर्वाचक का नाम : पुनिया पति का नाम: चुटन गृह संख्या : 132 उम्र : 58 लिंग : महिला	134	NFE0197210	निर्वाचक का नाम : रज्जू पिता का नाम: बारे लाल गृह संख्या : 132 उम्र : 49 लिंग : पुरुष	135	NFE0197202	निर्वाचक का नाम : पानाबाई पति का नाम: रज्जू गृह संख्या : 132 उम्र : 46 लिंग : महिला
136	NFE2750222	निर्वाचक का नाम : रमेश अहिरवार पिता का नाम: छोटे लाल अहिरवार गृह संख्या : 132 उम्र : 35 लिंग : पुरुष	137	NFE2750230	निर्वाचक का नाम : सुनीताबाई पति का नाम: रमेश गृह संख्या : 132 उम्र : 34 लिंग : महिला	138	NFE3021920	निर्वाचक का नाम : राजेश पिता का नाम: चुटन गृह संख्या : 132 उम्र : 33 लिंग : पुरुष
139	NFE4242525	निर्वाचक का नाम : पूजा अहिरवार पति का नाम: रामकिशोर अहिरवार गृह संख्या : 132 उम्र : 32 लिंग : महिला	140	NFE3140621	निर्वाचक का नाम : राज कुमारी पति का नाम: राजेश गृह संख्या : 132 उम्र : 30 लिंग : महिला	141	NFE3342193	निर्वाचक का नाम : रामकिशोर पिता का नाम: कल्लू गृह संख्या : 132 उम्र : 28 लिंग : पुरुष
142	NFE3789211	निर्वाचक का नाम : पार्वती पति का नाम: कमलेश गृह संख्या : 132 उम्र : 28 लिंग : महिला	143	NFE3505468	निर्वाचक का नाम : कमलेश अहिरवार पिता का नाम: छुटन अहिरवार गृह संख्या : 132 उम्र : 27 लिंग : पुरुष	144	NFE4438099	निर्वाचक का नाम : वीरेंद्र अहिरवार पिता का नाम: राजू अहिरवार गृह संख्या : 132 उम्र : 24 लिंग : पुरुष
145	NFE4438164	निर्वाचक का नाम : संतोष अहिरवार पिता का नाम: राजू अहिरवार गृह संख्या : 132 उम्र : 23 लिंग : पुरुष	146	NFE4438131	निर्वाचक का नाम : रोहित अहिरवार पिता का नाम: राजू अहिरवार गृह संख्या : 132 उम्र : 21 लिंग : पुरुष	147	NFE4437513	निर्वाचक का नाम : धर्मजीत अहिरवार पिता का नाम: राजू अहिरवार गृह संख्या : 132 उम्र : 20 लिंग : पुरुष
148	NFE0196931	निर्वाचक का नाम : नरसी अहिरवार पिता का नाम: प्यारे लाल अहिरवार गृह संख्या : 133 उम्र : 69 लिंग : पुरुष	149	BPK1258482	निर्वाचक का नाम : परसदी अहिरवार पिता का नाम: धनीराम अहिरवार गृह संख्या : 133 उम्र : 65 लिंग : पुरुष	150	NFE0198739	निर्वाचक का नाम : मखईया अहिरवार पिता का नाम: धनीराम गृह संख्या : 133 उम्र : 65 लिंग : पुरुष

151 निर्वाचक का नाम : उमेदा पिता का नाम: प्यारे लाल गृह संख्या : 133 उम्र : 61 लिंग : पुरुष	BPK1255694 फोटो उपलब्ध	152 निर्वाचक का नाम : कमला बाई अहिरवार पति का नाम: मखड्यां गृह संख्या : 133 उम्र : 61 लिंग : महिला	NFE0198390 फोटो उपलब्ध	153 निर्वाचक का नाम : पाना अहिरवार पति का नाम: नरसी अहिरवार गृह संख्या : 133 उम्र : 55 लिंग : महिला	NFE0198135 फोटो उपलब्ध
154 निर्वाचक का नाम : राधा पति का नाम: उमेदा गृह संख्या : 133 उम्र : 53 लिंग : महिला	BPK2106169 फोटो उपलब्ध	155 निर्वाचक का नाम : बिहारीलाल पिता का नाम: धनीराम गृह संख्या : 133 उम्र : 48 लिंग : पुरुष	BPK1574631 फोटो उपलब्ध	156 निर्वाचक का नाम : सुशीला अहिरवार पति का नाम: बिहारी लाल अहिरवार गृह संख्या : 133 उम्र : 44 लिंग : महिला	NFE3789229 फोटो उपलब्ध
157 निर्वाचक का नाम : जीराबाई पति का नाम: मन्नु गृह संख्या : 133 उम्र : 43 लिंग : महिला	NFE0196949 फोटो उपलब्ध	158 निर्वाचक का नाम : मिजाजी अहिरवार पिता का नाम: धनीराम गृह संख्या : 133 उम्र : 43 लिंग : पुरुष	BPK1256841 फोटो उपलब्ध	159 निर्वाचक का नाम : रत्ना बाई अहिरवार पति का नाम: मिजाजी अहिरवार गृह संख्या : 133 उम्र : 43 लिंग : महिला	NFE2589117 फोटो उपलब्ध
160 निर्वाचक का नाम : अनीता अहिरवार पति का नाम: दलचंदी अहिरवार गृह संख्या : 133 उम्र : 43 लिंग : महिला	NFE2589497 फोटो उपलब्ध	161 निर्वाचक का नाम : गौरीशंकर अहिरवार पिता का नाम: मखड्यां अहिरवार गृह संख्या : 133 उम्र : 37 लिंग : पुरुष	NFE2550382 फोटो उपलब्ध	162 निर्वाचक का नाम : निर्मला अहिरवार पति का नाम: गौरीशंकर अहिरवार गृह संख्या : 133 उम्र : 35 लिंग : महिला	NFE2750248 फोटो उपलब्ध
163 निर्वाचक का नाम : सोनू अहिरवार पिता का नाम: .मखैया अहिरवार गृह संख्या : 133 उम्र : 33 लिंग : पुरुष	NFE2900389 फोटो उपलब्ध	164 निर्वाचक का नाम : सुरेन्द्र अहिरवार पिता का नाम: नरसी अहिरवार गृह संख्या : 133 उम्र : 31 लिंग : पुरुष	NFE3021805 फोटो उपलब्ध	165 निर्वाचक का नाम : बिज्जू अहिरवार पिता का नाम: परसदी अहिरवार गृह संख्या : 133 उम्र : 30 लिंग : पुरुष	NFE3973393 फोटो उपलब्ध
166 निर्वाचक का नाम : हेमवती पति का नाम: सुरज गृह संख्या : 133 उम्र : 30 लिंग : महिला	NFE3663705 फोटो उपलब्ध	167 निर्वाचक का नाम : अंचु अहिरवार पति का नाम: बिज्जू गृह संख्या : 133 उम्र : 30 लिंग : महिला	NFE3972486 फोटो उपलब्ध	168 निर्वाचक का नाम : सुरज पिता का नाम: मन्नु गृह संख्या : 133 उम्र : 29 लिंग : पुरुष	NFE3663713 फोटो उपलब्ध
169 निर्वाचक का नाम : कल्पना अहिरवार पति का नाम: सोनू अहिरवार गृह संख्या : 133 उम्र : 28 लिंग : महिला	NFE4385985 फोटो उपलब्ध	170 निर्वाचक का नाम : केशर अहिरवार पति का नाम: सुरेन्द्र अहिरवार गृह संख्या : 133 उम्र : 27 लिंग : महिला	NFE3820073 फोटो उपलब्ध	171 निर्वाचक का नाम : दीपक अहिरवार पिता का नाम: नरसी अहिरवार गृह संख्या : 133 उम्र : 25 लिंग : पुरुष	NFE3958113 फोटो उपलब्ध
172 निर्वाचक का नाम : भूपेन्द्र अहिरवार पिता का नाम: मन्नु अहिरवार गृह संख्या : 133 उम्र : 25 लिंग : पुरुष	NFE4389904 फोटो उपलब्ध	173 निर्वाचक का नाम : रवि अहिरवार पिता का नाम: मखड्यां अहिरवार गृह संख्या : 133 उम्र : 23 लिंग : पुरुष	NFE4171872 फोटो उपलब्ध	174 निर्वाचक का नाम : अशोक अहिरवार पिता का नाम: मखड्यां गृह संख्या : 133 उम्र : 22 लिंग : पुरुष	NFE3654399 फोटो उपलब्ध
175 निर्वाचक का नाम : कली अहिरवार पिता का नाम: नरसी अहिरवार गृह संख्या : 133 उम्र : 22 लिंग : महिला	NFE4404513 फोटो उपलब्ध	176 निर्वाचक का नाम : दिलीप अहिरवार पिता का नाम: परसदी अहिरवार गृह संख्या : 133 Nayatal उम्र : 21 लिंग : पुरुष	NFE4287645 फोटो उपलब्ध	177 निर्वाचक का नाम : राहुल अहिरवार पिता का नाम: मन्नु अहिरवार गृह संख्या : 133 उम्र : 21 लिंग : पुरुष	NFE4388401 फोटो उपलब्ध
178 निर्वाचक का नाम : अरविंद्र अहिरवार पिता का नाम: नरसी अहिरवार गृह संख्या : 133 उम्र : 20 लिंग : पुरुष	NFE4390027 फोटो उपलब्ध	179 निर्वाचक का नाम : दलचंदी पिता का नाम: धनीराम गृह संख्या : 133/1 उम्र : 43 लिंग : पुरुष	NFE2589125 फोटो उपलब्ध	180 निर्वाचक का नाम : अमनी बाई पति का नाम: परसदी गृह संख्या : 133/च उम्र : 57 लिंग : महिला	NFE3207503 फोटो उपलब्ध

181 निर्वाचक का नाम : घण्टो बाई पति का नाम: गजजू गृह संख्या : 136 उम्र : 68 लिंग : महिला	NFE0197236 फोटो उपलब्ध	182 निर्वाचक का नाम : संध्या बाई विश्वकर्मा पति का नाम: गोपी गृह संख्या : 136 उम्र : 46 लिंग : महिला	BPK1908417 फोटो उपलब्ध	183 निर्वाचक का नाम : गोपी पिता का नाम: गजजू गृह संख्या : 136 उम्र : 41 लिंग : पुरुष	NFE3561933 फोटो उपलब्ध
184 निर्वाचक का नाम : अंकित विश्वकर्मा पिता का नाम: गोपी गृह संख्या : 136 उम्र : 26 लिंग : पुरुष	NFE3663663 फोटो उपलब्ध	185 निर्वाचक का नाम : संगीता विश्वकर्मा पति का नाम: अंकित विश्वकर्मा गृह संख्या : 136 उम्र : 25 लिंग : महिला	NFE4546008 फोटो उपलब्ध	186 निर्वाचक का नाम : अंशुल विश्वकर्मा पिता का नाम: गोपी विश्वकर्मा गृह संख्या : 136 उम्र : 24 लिंग : महिला	NFE4287918 फोटो उपलब्ध
187 निर्वाचक का नाम : अंकिता विश्वकर्मा पिता का नाम: गोपी विश्वकर्मा गृह संख्या : 136 उम्र : 22 लिंग : महिला	NFE4288791 फोटो उपलब्ध	188 निर्वाचक का नाम : परशुराम पिता का नाम: लल्लू गृह संख्या : 138 उम्र : 75 लिंग : पुरुष	BPK0856369 फोटो उपलब्ध	189 निर्वाचक का नाम : पूना बाई पति का नाम: परशुराम गृह संख्या : 138 उम्र : 72 लिंग : महिला	BPK0856377 फोटो उपलब्ध
190 निर्वाचक का नाम : चरन दास विश्वकर्मा पिता का नाम: परशुराम गृह संख्या : 138 उम्र : 41 लिंग : पुरुष	BPK1257823 फोटो उपलब्ध	191 निर्वाचक का नाम : सुनीता विश्वकर्मा पति का नाम: चरनदास गृह संख्या : 138 उम्र : 40 लिंग : महिला	BPK2106177 फोटो उपलब्ध	192 निर्वाचक का नाम : वीरेन्द्र कुमार पिता का नाम: परशुराम गृह संख्या : 138 उम्र : 35 लिंग : पुरुष	NFE2750255 फोटो उपलब्ध
193 निर्वाचक का नाम : चतुरेश विश्वकर्मा पिता का नाम: परसराम गृह संख्या : 138 उम्र : 35 लिंग : पुरुष	BPK2106185 फोटो उपलब्ध	194 निर्वाचक का नाम : पूजा विश्वकर्मा पति का नाम: बाबूलाल विश्वकर्मा गृह संख्या : 138 उम्र : 30 लिंग : महिला	NFE4271961 फोटो उपलब्ध	195 निर्वाचक का नाम : ज्योति विश्वकर्मा पति का नाम: वीरेंद्र विश्वकर्मा गृह संख्या : 138 उम्र : 29 लिंग : महिला	NFE3902731 फोटो उपलब्ध
196 निर्वाचक का नाम : बाबूलाल विश्वकर्मा पिता का नाम: अयोध्या विश्वकर्मा गृह संख्या : 138 उम्र : 29 लिंग : पुरुष	NFE3207511 फोटो उपलब्ध	197 निर्वाचक का नाम : सुमन विश्वकर्मा पति का नाम: चतुरेश गृह संख्या : 138 उम्र : 29 लिंग : महिला	NFE3207438 फोटो उपलब्ध	198 निर्वाचक का नाम : जगदीश प्रसाद पिता का नाम: कुट्टू गृह संख्या : 139 उम्र : 65 लिंग : पुरुष	BPK1257708 फोटो उपलब्ध
199 निर्वाचक का नाम : जशोदा बाई पति का नाम: जगदीश प्रसाद गृह संख्या : 139 उम्र : 61 लिंग : महिला	NFE2842375 फोटो उपलब्ध	200 निर्वाचक का नाम : काशीराम विश्वकर्मा पिता का नाम: कुट्टू गृह संख्या : 139 उम्र : 55 लिंग : पुरुष	NFE0198317 फोटो उपलब्ध	201 निर्वाचक का नाम : बबली विश्वकर्मा पति का नाम: कासी राम गृह संख्या : 139 उम्र : 52 लिंग : महिला	BPK1258284 फोटो उपलब्ध
202 निर्वाचक का नाम : मिथलेश विश्वकर्मा पिता का नाम: जगदीश गृह संख्या : 139 उम्र : 34 लिंग : पुरुष	NFE3207461 फोटो उपलब्ध	203 निर्वाचक का नाम : महेश विश्वकर्मा पिता का नाम: जगदीश विश्वकर्मा गृह संख्या : 139 उम्र : 27 लिंग : पुरुष	NFE3902350 फोटो उपलब्ध	204 निर्वाचक का नाम : प्रतिष्ठा पति का नाम: मिथिलेश गृह संख्या : 139 उम्र : 27 लिंग : महिला	NFE3663671 फोटो उपलब्ध
205 निर्वाचक का नाम : वर्षा विश्वकर्मा पिता का नाम: काशीराम विश्वकर्मा गृह संख्या : 139 उम्र : 26 लिंग : महिला	NFE3902376 फोटो उपलब्ध	206 निर्वाचक का नाम : स्मृता विश्वकर्मा पिता का नाम: काशीराम विश्वकर्मा गृह संख्या : 139 उम्र : 22 लिंग : महिला	NFE3902392 फोटो उपलब्ध	207 निर्वाचक का नाम : नितेश विश्वकर्मा पिता का नाम: काशीराम विश्वकर्मा गृह संख्या : 139 उम्र : 20 लिंग : पुरुष	NFE4290292 फोटो उपलब्ध
208 निर्वाचक का नाम : भागवती पति का नाम: महादेव प्रसाद गृह संख्या : 140 उम्र : 75 लिंग : महिला	BPK1907898 फोटो उपलब्ध	209 निर्वाचक का नाम : भागीरथ पिता का नाम: महादेव प्रसाद गृह संख्या : 140 उम्र : 55 लिंग : पुरुष	NFE2749638 फोटो उपलब्ध	210 निर्वाचक का नाम : अनीता पति का नाम: भागीरथ गृह संख्या : 140 उम्र : 52 लिंग : महिला	NFE3191459 फोटो उपलब्ध

211	NFE2842391	निर्वाचक का नाम : संतोष पति का नाम: महादेव गृह संख्या : 140 उम्र : 40 लिंग : महिला	फोटो उपलब्ध	212	BPK1257237	निर्वाचक का नाम : संतोष सिंह पिता का नाम: प्यारे जू गृह संख्या : 141 उम्र : 60 लिंग : पुरुष	फोटो उपलब्ध	213	NFE3895687	निर्वाचक का नाम : रज्जुराजा पति का नाम: संतोष सिंह गृह संख्या : 141 उम्र : 51 लिंग : महिला	फोटो उपलब्ध
214	NFE3789237	निर्वाचक का नाम : देवेन्द्र पिता का नाम: संतोष गृह संख्या : 141 उम्र : 26 लिंग : पुरुष	फोटो उपलब्ध	215	NFE4240164	निर्वाचक का नाम : रवींद्र सिंग पिता का नाम: संतोष सिंग गृह संख्या : 141 उम्र : 21 लिंग : पुरुष	फोटो उपलब्ध	216	BPK1257856	निर्वाचक का नाम : मंगल सिंह पिता का नाम: गनेश जू गृह संख्या : 142 उम्र : 76 लिंग : पुरुष	फोटो उपलब्ध
217	BPK2118826	निर्वाचक का नाम : कुसम राजा पति का नाम: मंगल सिंह गृह संख्या : 142 उम्र : 71 लिंग : महिला	फोटो उपलब्ध	218	BPK1256908	निर्वाचक का नाम : अनन्तसिंह पिता का नाम: मंगलसिंह गृह संख्या : 142 उम्र : 44 लिंग : पुरुष	फोटो उपलब्ध	219	BPK1257849	निर्वाचक का नाम : रामसिंह पिता का नाम: मंगलसिंह गृह संख्या : 142 उम्र : 42 लिंग : पुरुष	फोटो उपलब्ध
220	NFE3225612	निर्वाचक का नाम : बलराम सिंह पिता का नाम: मंगल सिंह गृह संख्या : 142 उम्र : 31 लिंग : पुरुष	फोटो उपलब्ध	221	NFE4417945	निर्वाचक का नाम : निलेश राजा बुंदेला पति का नाम: बलराम सिंह गृह संख्या : 142 उम्र : 30 लिंग : महिला	फोटो उपलब्ध	222	NFE4404521	निर्वाचक का नाम : इयमोली राजा पति का नाम: रामसिंह गृह संख्या : 142 उम्र : 21 लिंग : महिला	फोटो उपलब्ध
223	BPK1574375	निर्वाचक का नाम : नाहर सिंह पिता का नाम: प्यारे जू गृह संख्या : 143 उम्र : 58 लिंग : पुरुष	फोटो उपलब्ध	224	NFE0198929	निर्वाचक का नाम : आशारानी पति का नाम: नाहर सिंह गृह संख्या : 143 उम्र : 55 लिंग : महिला	फोटो उपलब्ध	225	NFE3902400	निर्वाचक का नाम : गोविंद सिंग परमार पिता का नाम: नाहर सिंग परमार गृह संख्या : 143 उम्र : 27 लिंग : पुरुष	फोटो उपलब्ध
226	NFE4243382	निर्वाचक का नाम : राजेंद्र सिंग पिता का नाम: नाहर सिंग गृह संख्या : 143 उम्र : 24 लिंग : पुरुष	फोटो उपलब्ध	227	NFE4244562	निर्वाचक का नाम : राघवेंद्र सिंग पिता का नाम: नाहर सिंग गृह संख्या : 143 उम्र : 22 लिंग : पुरुष	फोटो उपलब्ध	228	NFE3895158	निर्वाचक का नाम : सुंदर लाल पिता का नाम: मातादीन गृह संख्या : 144 उम्र : 80 लिंग : पुरुष	फोटो उपलब्ध
229	NFE3895125	निर्वाचक का नाम : प्यारी बाई पति का नाम: सुंदर लाल गृह संख्या : 144 उम्र : 72 लिंग : महिला	फोटो उपलब्ध	230	NFE2589505	निर्वाचक का नाम : गोकुल पिता का नाम: सुन्दरलाल गृह संख्या : 144 उम्र : 42 लिंग : पुरुष	फोटो उपलब्ध	231	NFE3561990	निर्वाचक का नाम : अनंती लाल पिता का नाम: सरमन लाल गृह संख्या : 145 उम्र : 90 लिंग : पुरुष	फोटो उपलब्ध
232	BPK1257591	निर्वाचक का नाम : रमेश कुमार पिता का नाम: अनंती लाल गृह संख्या : 145 उम्र : 59 लिंग : पुरुष	फोटो उपलब्ध	233	NFE3561941	निर्वाचक का नाम : हीरा बाई पति का नाम: रमेश गृह संख्या : 145 उम्र : 56 लिंग : महिला	फोटो उपलब्ध	234	NFE3562014	निर्वाचक का नाम : संग्राम सिंह पिता का नाम: बरजोर सिंह गृह संख्या : 146 उम्र : 50 लिंग : पुरुष	फोटो उपलब्ध
235	BPK1256890	निर्वाचक का नाम : हरदेवसिंह पिता का नाम: बरजोरसिंह गृह संख्या : 146 उम्र : 42 लिंग : पुरुष	फोटो उपलब्ध	236	NFE2550390	निर्वाचक का नाम : प्रेम कुंवर पति का नाम: शंगरामसिंह गृह संख्या : 146 उम्र : 37 लिंग : महिला	फोटो उपलब्ध	237	NFE2589547	निर्वाचक का नाम : भागचंद विश्वकर्मा पिता का नाम: बाबूलाल गृह संख्या : 147 उम्र : 53 लिंग : पुरुष	फोटो उपलब्ध
238	NFE2589539	निर्वाचक का नाम : भागवती विश्वकर्मा पति का नाम: भाग चंद्र विश्वकर्मा गृह संख्या : 147 उम्र : 51 लिंग : महिला	फोटो उपलब्ध	239	BPK1257914	निर्वाचक का नाम : चुटवा पिता का नाम: शंकर लाल गृह संख्या : 147 उम्र : 50 लिंग : पुरुष	फोटो उपलब्ध	240	NFE0305698	निर्वाचक का नाम : मनोज कुमार विश्वकर्मा पिता का नाम: भागचंद विश्वकर्मा गृह संख्या : 147 उम्र : 35 लिंग : पुरुष	फोटो उपलब्ध

241	NFE3694304	निर्वाचक का नाम : पूजा विश्वकर्मा पति का नाम: मनोज कुमार विश्वकर्मा गृह संख्या : 147 उम्र : 32 लिंग : महिला	फोटो उपलब्ध	242	NFE3065919	निर्वाचक का नाम : भारती पिता का नाम: भागचन्द्र गृह संख्या : 147 उम्र : 31 लिंग : महिला	फोटो उपलब्ध	243	NFE3505484	निर्वाचक का नाम : रवि विश्वकर्मा पिता का नाम: भागचन्द्र विश्वकर्मा गृह संख्या : 147 उम्र : 28 लिंग : पुरुष	फोटो उपलब्ध
244	NFE0197319	निर्वाचक का नाम : अजुद्धी लाल पिता का नाम: गोले गृह संख्या : 148 उम्र : 86 लिंग : पुरुष	फोटो उपलब्ध	245	NFE3561974	निर्वाचक का नाम : प्रेम बाई पति का नाम: अजुद्धी लाल गृह संख्या : 148 उम्र : 80 लिंग : महिला	फोटो उपलब्ध	246	BPK1907948	निर्वाचक का नाम : राकेश पिता का नाम: अजुद्धी गृह संख्या : 148 उम्र : 44 लिंग : पुरुष	फोटो उपलब्ध
247	NFE3225620	निर्वाचक का नाम : सीता पति का नाम: राकेश गृह संख्या : 148 उम्र : 29 लिंग : महिला	फोटो उपलब्ध	248	NFE2749646	निर्वाचक का नाम : दरवारीलाल विश्वकर्मा पिता का नाम: बाबू लाल गृह संख्या : 149 उम्र : 53 लिंग : पुरुष	फोटो उपलब्ध	249	BPK1574763	निर्वाचक का नाम : जशोदा बाई पति का नाम: दरवारी लाल गृह संख्या : 149 उम्र : 52 लिंग : महिला	फोटो उपलब्ध
250	NFE2749653	निर्वाचक का नाम : मूलचंद पिता का नाम: बाबू लाल गृह संख्या : 149 उम्र : 48 लिंग : पुरुष	फोटो उपलब्ध	251	NFE2900264	निर्वाचक का नाम : रजनी पति का नाम: मूलचन्द गृह संख्या : 149 उम्र : 37 लिंग : महिला	फोटो उपलब्ध	252	NFE3021813	निर्वाचक का नाम : अरविन्द्र पिता का नाम: दरवारी गृह संख्या : 149 उम्र : 31 लिंग : पुरुष	फोटो उपलब्ध
253	NFE4323945	निर्वाचक का नाम : चांदनी विश्वकर्मा पति का नाम: अरविद विश्वकर्मा गृह संख्या : 149 उम्र : 20 लिंग : महिला	फोटो उपलब्ध	254	BPK1908094	निर्वाचक का नाम : ललितकुमार पिता का नाम: धनीराम गृह संख्या : 151 उम्र : 39 लिंग : पुरुष	फोटो उपलब्ध	255	NFE0305722	निर्वाचक का नाम : राहुल पिता का नाम: धनीराम गृह संख्या : 151 उम्र : 36 लिंग : पुरुष	फोटो उपलब्ध
256	NFE3342219	निर्वाचक का नाम : काशी बाई पति का नाम: रामचरन गृह संख्या : 151/1 उम्र : 65 लिंग : महिला	फोटो उपलब्ध	257	NFE3342201	निर्वाचक का नाम : रमेश पिता का नाम: रामचरन गृह संख्या : 151/1 उम्र : 41 लिंग : पुरुष	फोटो उपलब्ध	258	NFE3786316	निर्वाचक का नाम : राजन पिता का नाम: रामचरण गृह संख्या : 151/1 उम्र : 41 लिंग : पुरुष	फोटो उपलब्ध
259	BPK1255546	निर्वाचक का नाम : राधा बाई पति का नाम: पुत्रा गृह संख्या : 153 उम्र : 70 लिंग : महिला	फोटो उपलब्ध	260	BPK1258607	निर्वाचक का नाम : काशीराम पिता का नाम: पुत्रा गृह संख्या : 153 उम्र : 43 लिंग : पुरुष	फोटो उपलब्ध	261	NFE2550416	निर्वाचक का नाम : शीला पति का नाम: रागवर गृह संख्या : 153 उम्र : 37 लिंग : महिला	फोटो उपलब्ध
262	NFE2550408	निर्वाचक का नाम : रागवर पिता का नाम: पुत्रा गृह संख्या : 153 उम्र : 35 लिंग : पुरुष	फोटो उपलब्ध	263	NFE2589554	निर्वाचक का नाम : बलराम पिता का नाम: पुत्रा गृह संख्या : 153 उम्र : 35 लिंग : पुरुष	फोटो उपलब्ध	264	NFE3140555	निर्वाचक का नाम : सीमा पति का नाम: बलराम गृह संख्या : 153 उम्र : 34 लिंग : महिला	फोटो उपलब्ध
265	NFE4485868	निर्वाचक का नाम : बड़ीबाई सौर पति का नाम: काशीराम सौर गृह संख्या : 153 उम्र : 32 लिंग : महिला	फोटो उपलब्ध	266	NFE4155552	निर्वाचक का नाम : धरम कुमारी सौर पति का नाम: राजाराम गृह संख्या : 153 उम्र : 29 लिंग : महिला	फोटो उपलब्ध	267	NFE4155578	निर्वाचक का नाम : राजाराम सौर पिता का नाम: पुत्रा गृह संख्या : 153 उम्र : 29 लिंग : पुरुष	फोटो उपलब्ध
268	NFE3254604	निर्वाचक का नाम : गोरेलाल पिता का नाम: रतू गृह संख्या : 153/1 उम्र : 61 लिंग : पुरुष	फोटो उपलब्ध	269	NFE3254612	निर्वाचक का नाम : विनई पति का नाम: गोरेलाल गृह संख्या : 153/1 उम्र : 56 लिंग : महिला	फोटो उपलब्ध	270	NFE3254620	निर्वाचक का नाम : पप्पू पिता का नाम: गोरेलाल गृह संख्या : 153/1 उम्र : 36 लिंग : पुरुष	फोटो उपलब्ध

271	NFE4383402	निर्वाचक का नाम : राजकुमार सौर पिता का नाम: गोरेलाल सौर गृह संख्या : 153/1 उम्र : 34 लिंग : पुरुष	फोटो उपलब्ध	272	NFE3254638	निर्वाचक का नाम : अनारकली पति का नाम: पप्पू गृह संख्या : 153/1 उम्र : 33 लिंग : महिला	फोटो उपलब्ध	273	NFE4405932	निर्वाचक का नाम : अजय सौर पिता का नाम: गोरेलाल सौर गृह संख्या : 153/1 उम्र : 22 लिंग : पुरुष	फोटो उपलब्ध
274	BPK1255215	निर्वाचक का नाम : जानकीप्रसाद पिता का नाम: भागीरथ गृह संख्या : 154 उम्र : 52 लिंग : पुरुष	फोटो उपलब्ध	275	NFE0197749	निर्वाचक का नाम : लक्ष्मण प्रसाद पिता का नाम: भागीरथ गृह संख्या : 154 उम्र : 50 लिंग : पुरुष	फोटो उपलब्ध	276	BPK1256932	निर्वाचक का नाम : सुमत रानी पति का नाम: जानकी प्रसाद गृह संख्या : 154 उम्र : 49 लिंग : महिला	फोटो उपलब्ध
277	BPK1256627	निर्वाचक का नाम : अजय पिता का नाम: भागीरथ गृह संख्या : 154 उम्र : 43 लिंग : पुरुष	फोटो उपलब्ध	278	BPK1257054	निर्वाचक का नाम : गुलाब बाई सौर पति का नाम: अजय गृह संख्या : 154 उम्र : 41 लिंग : महिला	फोटो उपलब्ध	279	NFE3672698	निर्वाचक का नाम : मोहन पिता का नाम: लक्ष्मण गृह संख्या : 154 उम्र : 26 लिंग : पुरुष	फोटो उपलब्ध
280	NFE4345021	निर्वाचक का नाम : विनोद आदिवासी पिता का नाम: जानकी आदिवासी गृह संख्या : 154 उम्र : 24 लिंग : पुरुष	फोटो उपलब्ध	281	NFE4332565	निर्वाचक का नाम : बिनीता आदिवासी पिता का नाम: अजय आदिवासी गृह संख्या : 154 उम्र : 23 लिंग : महिला	फोटो उपलब्ध	282	NFE4466413	निर्वाचक का नाम : भारती आदिवासी पति का नाम: मोहन आदिवासी गृह संख्या : 154 उम्र : 20 लिंग : महिला	फोटो उपलब्ध
283	NFE3562022	निर्वाचक का नाम : गंगाचरन पिता का नाम: बारी लाल गृह संख्या : 156 उम्र : 55 लिंग : पुरुष	फोटो उपलब्ध	284	BPK1258383	निर्वाचक का नाम : लक्ष्मी बाई पति का नाम: गंगा चरन गृह संख्या : 156 उम्र : 52 लिंग : महिला	फोटो उपलब्ध	285	NFE4490124	निर्वाचक का नाम : मोहित बंसल पिता का नाम: गंगाचरण बंसल गृह संख्या : 156 उम्र : 18 लिंग : पुरुष	फोटो उपलब्ध
286	BPK0856641	निर्वाचक का नाम : हर दास पिता का नाम: कुन्नाई गृह संख्या : 158 उम्र : 62 लिंग : पुरुष	फोटो उपलब्ध	287	BPK1256197	निर्वाचक का नाम : मुलिया बाई पति का नाम: हर दास गृह संख्या : 158 उम्र : 59 लिंग : महिला	फोटो उपलब्ध	288	NFE3100773	निर्वाचक का नाम : उमेश पिता का नाम: हरदास गृह संख्या : 158 उम्र : 32 लिंग : पुरुष	फोटो उपलब्ध
289	NFE3254653	निर्वाचक का नाम : शिवानी पति का नाम: उमेश गृह संख्या : 158 उम्र : 30 लिंग : महिला	फोटो उपलब्ध	290	NFE4108775	निर्वाचक का नाम : राजू पिता का नाम: हरदास गृह संख्या : 158 उम्र : 25 लिंग : पुरुष	फोटो उपलब्ध	291	BPK1907757	निर्वाचक का नाम : हिरिया बाई पति का नाम: कटु बाबा गृह संख्या : 159 उम्र : 78 लिंग : महिला	फोटो उपलब्ध
292	NFE3562030	निर्वाचक का नाम : चंदू रैकवार पिता का नाम: कटु बाबा रैकवार गृह संख्या : 159 उम्र : 56 लिंग : पुरुष	फोटो उपलब्ध	293	BPK1256221	निर्वाचक का नाम : भददू पिता का नाम: कटु बाबा गृह संख्या : 159 उम्र : 54 लिंग : पुरुष	फोटो उपलब्ध	294	BPK1256270	निर्वाचक का नाम : कल्लू पिता का नाम: कटुबाबा गृह संख्या : 159 उम्र : 51 लिंग : पुरुष	फोटो उपलब्ध
295	BPK1256254	निर्वाचक का नाम : विमला बाई पति का नाम: भददू गृह संख्या : 159 उम्र : 50 लिंग : महिला	फोटो उपलब्ध	296	BPK1907765	निर्वाचक का नाम : बेबी रैकवार पति का नाम: चंदू रैकवार गृह संख्या : 159 उम्र : 50 लिंग : महिला	फोटो उपलब्ध	297	BPK1256312	निर्वाचक का नाम : श्यामा बाई पति का नाम: कल्लू गृह संख्या : 159 उम्र : 48 लिंग : महिला	फोटो उपलब्ध
298	NFE0198549	निर्वाचक का नाम : बाबूलाल पिता का नाम: कटुवा गृह संख्या : 159 उम्र : 45 लिंग : पुरुष	फोटो उपलब्ध	299	BPK1907732	निर्वाचक का नाम : सिब्दू रैकवार पिता का नाम: कटुआ रैकवार गृह संख्या : 159 उम्र : 45 लिंग : पुरुष	फोटो उपलब्ध	300	NFE3021821	निर्वाचक का नाम : बैनी बाई पति का नाम: बाबू लाल गृह संख्या : 159 उम्र : 43 लिंग : महिला	फोटो उपलब्ध

301	NFE3021938	निर्वाचक का नाम : गीता रैकवार पति का नाम: शिबू गृह संख्या : 159 उम्र : 40 लिंग : महिला	फोटो उपलब्ध	302	NFE2589562	निर्वाचक का नाम : दुर्जन पिता का नाम: कटुवा गृह संख्या : 159 उम्र : 34 लिंग : पुरुष	फोटो उपलब्ध	303	NFE3904281	निर्वाचक का नाम : रोशनी रायकवार पति का नाम: ओमप्रकाश रायकवार गृह संख्या : 159 उम्र : 29 लिंग : महिला	फोटो उपलब्ध
304	NFE3904323	निर्वाचक का नाम : बबू रैकवार पिता का नाम: भद्रू रायकवार गृह संख्या : 159 उम्र : 27 लिंग : पुरुष	फोटो उपलब्ध	305	NFE3904307	निर्वाचक का नाम : प्रीति रैकवार पति का नाम: दुर्जन रैकवार गृह संख्या : 159 उम्र : 27 लिंग : महिला	फोटो उपलब्ध	306	NFE4490090	निर्वाचक का नाम : फूल बाई रैकवार पति का नाम: राजू रैकवार गृह संख्या : Nayatal उम्र : 26 लिंग : महिला	फोटो उपलब्ध
307	NFE3786233	निर्वाचक का नाम : ओम प्रकाश रैकवार पिता का नाम: कल्लू रैकवार गृह संख्या : 159 उम्र : 26 लिंग : पुरुष	फोटो उपलब्ध	308	NFE3904315	निर्वाचक का नाम : चंदा रैकवार पति का नाम: बबलू रायकवार गृह संख्या : 159 उम्र : 24 लिंग : महिला	फोटो उपलब्ध	309	NFE4439071	निर्वाचक का नाम : पुष्पेंद्र रैकवार पिता का नाम: भद्रू रैकवार गृह संख्या : 159 उम्र : 23 लिंग : पुरुष	फोटो उपलब्ध
310	NFE4438529	निर्वाचक का नाम : राकेश रैकवार पिता का नाम: चंद्रू रैकवार गृह संख्या : 159 उम्र : 22 लिंग : पुरुष	फोटो उपलब्ध	311	NFE4439139	निर्वाचक का नाम : राजकुमार रैकवार पिता का नाम: कल्लू रैकवार गृह संख्या : 159 उम्र : 21 लिंग : पुरुष	फोटो उपलब्ध	312	NFE4441036	निर्वाचक का नाम : राजू रैकवार पिता का नाम: बाबू रैकवार गृह संख्या : 159 उम्र : 21 लिंग : पुरुष	फोटो उपलब्ध
313	NFE4491445	निर्वाचक का नाम : अखलेश रैकवार पिता का नाम: बाबू रैकवार गृह संख्या : 159 उम्र : 19 लिंग : पुरुष	फोटो उपलब्ध	314	NFE4025862	निर्वाचक का नाम : मोहन लाल पिता का नाम: संतू गृह संख्या : 160 उम्र : 72 लिंग : पुरुष	फोटो उपलब्ध	315	BPK1256346	निर्वाचक का नाम : ललता बाई पति का नाम: मोहन लाल गृह संख्या : 160 उम्र : 70 लिंग : महिला	फोटो उपलब्ध
316	BPK1255587	निर्वाचक का नाम : बाबूलाल पिता का नाम: मोहनलाल गृह संख्या : 160 उम्र : 47 लिंग : पुरुष	फोटो उपलब्ध	317	BPK1256437	निर्वाचक का नाम : कोमल पिता का नाम: मोहन गृह संख्या : 160 उम्र : 46 लिंग : पुरुष	फोटो उपलब्ध	318	BPK1256338	निर्वाचक का नाम : कमलाबाई पति का नाम: कोमल गृह संख्या : 160 उम्र : 45 लिंग : महिला	फोटो उपलब्ध
319	BPK1256387	निर्वाचक का नाम : पानाबाई पति का नाम: बाबूलाल गृह संख्या : 160 उम्र : 45 लिंग : महिला	फोटो उपलब्ध	320	NFE3673084	निर्वाचक का नाम : महेश पिता का नाम: कोमल गृह संख्या : 160 उम्र : 30 लिंग : पुरुष	फोटो उपलब्ध	321	NFE3673910	निर्वाचक का नाम : दीनदयाल सौर पिता का नाम: कोमल सौर गृह संख्या : 160 उम्र : 27 लिंग : पुरुष	फोटो उपलब्ध
322	NFE4073920	निर्वाचक का नाम : रानी सौर पति का नाम: दीनदयाल सौर गृह संख्या : 160 उम्र : 25 लिंग : महिला	फोटो उपलब्ध	323	NFE4434239	निर्वाचक का नाम : अरविंद आदिवासी पिता का नाम: बाबूलाल आदिवासी गृह संख्या : 160 उम्र : 25 लिंग : पुरुष	फोटो उपलब्ध	324	NFE4200564	निर्वाचक का नाम : बबीता आदिवासी पति का नाम: महेश आदिवासी गृह संख्या : 160 उम्र : 25 लिंग : महिला	फोटो उपलब्ध
325	NFE4437489	निर्वाचक का नाम : नन्ही बाई आदिवासी पति का नाम: अरविंद आदिवासी गृह संख्या : 160 उम्र : 24 लिंग : महिला	फोटो उपलब्ध	326	NFE4443495	निर्वाचक का नाम : हरिशंकर आदिवासी पिता का नाम: कोमल आदिवासी गृह संख्या : 160 उम्र : 22 लिंग : पुरुष	फोटो उपलब्ध	327	NFE4465282	निर्वाचक का नाम : गोविंद दास आदिवासी पिता का नाम: कोमल आदिवासी गृह संख्या : 160 उम्र : 21 लिंग : पुरुष	फोटो उपलब्ध
328	NFE4441689	निर्वाचक का नाम : राहुल आदिवासी पिता का नाम: बाबूलाल आदिवासी गृह संख्या : 160 उम्र : 20 लिंग : पुरुष	फोटो उपलब्ध	329	BPK1256379	निर्वाचक का नाम : कल्लू बाई पति का नाम: मनप्यारे गृह संख्या : 161 उम्र : 64 लिंग : महिला	फोटो उपलब्ध	330	BPK1255678	निर्वाचक का नाम : नोनेलाल पिता का नाम: मनप्यारे गृह संख्या : 161 उम्र : 44 लिंग : पुरुष	फोटो उपलब्ध

331	BPK1256395	निर्वाचक का नाम : राधाबाई पति का नाम: नोनेलाल गृह संख्या : 161 उम्र : 42 लिंग : महिला	फोटो उपलब्ध	332	NFE2589570	निर्वाचक का नाम : गोविंदी सौर पिता का नाम: मनप्यारे सौर गृह संख्या : 161 उम्र : 35 लिंग : पुरुष	फोटो उपलब्ध	333	NFE4080685	निर्वाचक का नाम : राजकुमारी सौर पति का नाम: गोविंदी सौर गृह संख्या : 161 उम्र : 34 लिंग : महिला	फोटो उपलब्ध
334	NFE3673118	निर्वाचक का नाम : कमल सौर पिता का नाम: मनप्यारे सौर गृह संख्या : 161 उम्र : 30 लिंग : पुरुष	फोटो उपलब्ध	335	NFE3724812	निर्वाचक का नाम : गोमती सौर पिता का नाम: कमल सौर गृह संख्या : 161 उम्र : 30 लिंग : महिला	फोटो उपलब्ध	336	NFE4441655	निर्वाचक का नाम : देवेंद्र सौर पिता का नाम: नोने लाल सौर गृह संख्या : 161 उम्र : 21 लिंग : पुरुष	फोटो उपलब्ध
337	BPK1256502	निर्वाचक का नाम : कल्लू पिता का नाम: धुवना गृह संख्या : 163 उम्र : 43 लिंग : पुरुष	फोटो उपलब्ध	338	BPK1257161	निर्वाचक का नाम : चम्पा सौर पति का नाम: कल्लू सौर गृह संख्या : 163 उम्र : 42 लिंग : महिला	फोटो उपलब्ध	339	NFE0197889	निर्वाचक का नाम : भगवानदास पिता का नाम: किशोरा गृह संख्या : 165 उम्र : 45 लिंग : पुरुष	फोटो उपलब्ध
340	NFE3207545	निर्वाचक का नाम : मुल्ली सौर पिता का नाम: भगवानदास गृह संख्या : 165 उम्र : 30 लिंग : पुरुष	फोटो उपलब्ध	341	NFE4155545	निर्वाचक का नाम : मंतो आदिवासी पति का नाम: मुली गृह संख्या : 165 उम्र : 27 लिंग : महिला	फोटो उपलब्ध	342	BPK1255819	निर्वाचक का नाम : बसंती बाई पति का नाम: हज्जू गृह संख्या : 166 उम्र : 80 लिंग : महिला	फोटो उपलब्ध
343	BPK1255249	निर्वाचक का नाम : सूर पिता का नाम: जुगा गृह संख्या : 166 उम्र : 60 लिंग : पुरुष	फोटो उपलब्ध	344	BPK1255835	निर्वाचक का नाम : रामकली पति का नाम: सूर गृह संख्या : 166 उम्र : 58 लिंग : महिला	फोटो उपलब्ध	345	BPK1574110	निर्वाचक का नाम : मुन्ना पिता का नाम: हज्जू गृह संख्या : 166 उम्र : 52 लिंग : पुरुष	फोटो उपलब्ध
346	BPK1574128	निर्वाचक का नाम : रामप्यारी पति का नाम: मुन्ना गृह संख्या : 166 उम्र : 50 लिंग : महिला	फोटो उपलब्ध	347	BPK1255900	निर्वाचक का नाम : गनपत पिता का नाम: हज्जू गृह संख्या : 166 उम्र : 46 लिंग : पुरुष	फोटो उपलब्ध	348	BPK1255827	निर्वाचक का नाम : सोमकली पति का नाम: गनपत गृह संख्या : 166 उम्र : 45 लिंग : महिला	फोटो उपलब्ध
349	NFE4244638	निर्वाचक का नाम : कमलेश सौर पिता का नाम: गणपत सौर गृह संख्या : 166 उम्र : 23 लिंग : पुरुष	फोटो उपलब्ध	350	BPK1255884	निर्वाचक का नाम : महादेव प्रसाद पिता का नाम: हज्जू गृह संख्या : 167 उम्र : 55 लिंग : पुरुष	फोटो उपलब्ध	351	NFE2550424	निर्वाचक का नाम : मनोज पिता का नाम: महादेव गृह संख्या : 168 उम्र : 34 लिंग : पुरुष	फोटो उपलब्ध
352	NFE3342227	निर्वाचक का नाम : कली बाई पति का नाम: मनोज गृह संख्या : 168 उम्र : 30 लिंग : महिला	फोटो उपलब्ध	353	BPK1255595	निर्वाचक का नाम : बंशिया पिता का नाम: बारे लाल गृह संख्या : 169 उम्र : 70 लिंग : पुरुष	फोटो उपलब्ध	354	BPK1255850	निर्वाचक का नाम : रामप्यारी पति का नाम: बंशिया गृह संख्या : 169 उम्र : 65 लिंग : महिला	फोटो उपलब्ध
355	NFE3066107	निर्वाचक का नाम : हृदेश पिता का नाम: बंशिया गृह संख्या : 169 उम्र : 31 लिंग : पुरुष	फोटो उपलब्ध	356	NFE3342235	निर्वाचक का नाम : भगवती पति का नाम: हरदेश गृह संख्या : 169 उम्र : 29 लिंग : महिला	फोटो उपलब्ध	357	BPK1255462	निर्वाचक का नाम : तुलसिया पिता का नाम: पिटुवा गृह संख्या : 171 उम्र : 70 लिंग : पुरुष	फोटो उपलब्ध
358	BPK1255686	निर्वाचक का नाम : गुलाब रानी पति का नाम: तुलसिया गृह संख्या : 171 उम्र : 65 लिंग : महिला	फोटो उपलब्ध	359	BPK1256213	निर्वाचक का नाम : घनश्याम पिता का नाम: पिटुवा गृह संख्या : 171 उम्र : 48 लिंग : पुरुष	फोटो उपलब्ध	360	BPK1255736	निर्वाचक का नाम : संतोष पिता का नाम: तुलसिया गृह संख्या : 171 उम्र : 44 लिंग : पुरुष	फोटो उपलब्ध

361	BPK2106201	निर्वाचक का नाम : कांति पति का नाम: संतोष गृह संख्या : 171 उम्र : 43 लिंग : महिला	फोटो उपलब्ध	362	BPK1256007	निर्वाचक का नाम : हरिनारायण पिता का नाम: तुलसिया गृह संख्या : 171 उम्र : 41 लिंग : पुरुष	फोटो उपलब्ध	363	BPK2106219	निर्वाचक का नाम : लक्ष्मण पिता का नाम: तुलसिया गृह संख्या : 171 उम्र : 36 लिंग : पुरुष	फोटो उपलब्ध
364	NFE4480190	निर्वाचक का नाम : उमा सौर पति का नाम: हरिनारायण सौर गृह संख्या : 171 उम्र : 33 लिंग : महिला	फोटो उपलब्ध	365	NFE3021839	निर्वाचक का नाम : ममता पति का नाम: लक्ष्मण गृह संख्या : 171 उम्र : 32 लिंग : महिला	फोटो उपलब्ध	366	NFE4512471	निर्वाचक का नाम : इशू सौर पिता का नाम: संतोष कुमार सौर गृह संख्या : 171 उम्र : 19 लिंग : महिला	फोटो उपलब्ध
367	BPK1256643	निर्वाचक का नाम : फूल बाई पति का नाम: नथुवा गृह संख्या : 171/1 उम्र : 71 लिंग : महिला	फोटो उपलब्ध	368	BPK1257807	निर्वाचक का नाम : लूला पिता का नाम: नथुवा गृह संख्या : 171/1 उम्र : 58 लिंग : पुरुष	फोटो उपलब्ध	369	NFE3685484	निर्वाचक का नाम : चंतू आदिवासी पिता का नाम: नथुवा आदिवासी गृह संख्या : 171/1 उम्र : 43 लिंग : पुरुष	फोटो उपलब्ध
370	NFE3685492	निर्वाचक का नाम : गनेशी आदिवासी पति का नाम: चंतू आदिवासी गृह संख्या : 171/1 उम्र : 38 लिंग : महिला	फोटो उपलब्ध	371	NFE3342268	निर्वाचक का नाम : जमनी बाई पति का नाम: मंगल गृह संख्या : 171/1 उम्र : 31 लिंग : महिला	फोटो उपलब्ध	372	NFE3673126	निर्वाचक का नाम : केश पिता का नाम: सरमन गृह संख्या : 171/2 उम्र : 43 लिंग : पुरुष	फोटो उपलब्ध
373	NFE3342276	निर्वाचक का नाम : उदल पिता का नाम: सरमन गृह संख्या : 171/2 उम्र : 41 लिंग : पुरुष	फोटो उपलब्ध	374	NFE3685476	निर्वाचक का नाम : बेनीबाई सौर पति का नाम: केश सौर गृह संख्या : 171/2 उम्र : 41 लिंग : महिला	फोटो उपलब्ध	375	NFE3342292	निर्वाचक का नाम : राजकली आदिवासी पति का नाम: उदल आदिवासी गृह संख्या : 171/2 उम्र : 32 लिंग : महिला	फोटो उपलब्ध
376	NFE3342250	निर्वाचक का नाम : मंगल पिता का नाम: सरमन गृह संख्या : 171/2 उम्र : 31 लिंग : पुरुष	फोटो उपलब्ध	377	BPK1256320	निर्वाचक का नाम : जमनी सौर पति का नाम: सूरु सौर गृह संख्या : 172 उम्र : 59 लिंग : महिला	फोटो उपलब्ध	378	BPK1257559	निर्वाचक का नाम : मोहन पिता का नाम: नन्ने भाई गृह संख्या : 172 उम्र : 58 लिंग : पुरुष	फोटो उपलब्ध
379	BPK1256668	निर्वाचक का नाम : फूल बाई पति का नाम: मोहन गृह संख्या : 172 उम्र : 54 लिंग : महिला	फोटो उपलब्ध	380	BPK1907740	निर्वाचक का नाम : प्रेम लाल पिता का नाम: नन्ने भाई गृह संख्या : 172 उम्र : 53 लिंग : पुरुष	फोटो उपलब्ध	381	NFE0197673	निर्वाचक का नाम : ज्ञान वती पति का नाम: प्रेम लाल गृह संख्या : 172 उम्र : 50 लिंग : महिला	फोटो उपलब्ध
382	BPK1255751	निर्वाचक का नाम : परसू पिता का नाम: सूरु गृह संख्या : 172 उम्र : 42 लिंग : पुरुष	फोटो उपलब्ध	383	NFE3212842	निर्वाचक का नाम : चंदा पति का नाम: परसू गृह संख्या : 172 उम्र : 36 लिंग : महिला	फोटो उपलब्ध	384	NFE2550432	निर्वाचक का नाम : कमलेश पिता का नाम: मोहन गृह संख्या : 172 उम्र : 35 लिंग : पुरुष	फोटो उपलब्ध
385	NFE4524963	निर्वाचक का नाम : राजू सौर पिता का नाम: सूरु सौर गृह संख्या : 172 उम्र : 33 लिंग : पुरुष	फोटो उपलब्ध	386	NFE4525218	निर्वाचक का नाम : तम्मी सौर पति का नाम: राजू सौर गृह संख्या : 172 उम्र : 31 लिंग : महिला	फोटो उपलब्ध	387	BPK1258375	निर्वाचक का नाम : लडुवा बाई पति का नाम: नथुवा गृह संख्या : 173 उम्र : 80 लिंग : महिला	फोटो उपलब्ध
388	BPK1258094	निर्वाचक का नाम : नंदी पिता का नाम: नथुवा गृह संख्या : 173 उम्र : 57 लिंग : पुरुष	फोटो उपलब्ध	389	BPK1258532	निर्वाचक का नाम : विमला बाई पति का नाम: नंदी गृह संख्या : 173 उम्र : 52 लिंग : महिला	फोटो उपलब्ध	390	NFE4489605	निर्वाचक का नाम : कलावती यादव पति का नाम: वीरन यादव गृह संख्या : 173 उम्र : 31 लिंग : महिला	फोटो उपलब्ध

391	NFE3181310	निर्वाचक का नाम : वीरन यादव पिता का नाम: नन्दी गृह संख्या : 173 उम्र : 30 लिंग : पुरुष	फोटो उपलब्ध	392	NFE3654407	निर्वाचक का नाम : राजेंद्र पिता का नाम: नंदी गृह संख्या : 173 उम्र : 26 लिंग : पुरुष	फोटो उपलब्ध	393	NFE4538682	निर्वाचक का नाम : रघुवीर यादव पिता का नाम: नंदी यादव गृह संख्या : 173 उम्र : 22 लिंग : पुरुष	फोटो उपलब्ध
394	NFE3140571	निर्वाचक का नाम : महादेव पिता का नाम: हर प्रसाद गृह संख्या : 174 उम्र : 77 लिंग : पुरुष	फोटो उपलब्ध	395	NFE3140423	निर्वाचक का नाम : तुलसा पति का नाम: महादेव गृह संख्या : 174 उम्र : 72 लिंग : महिला	फोटो उपलब्ध	396	NFE3140449	निर्वाचक का नाम : भैयालाल पिता का नाम: महादेव गृह संख्या : 174 उम्र : 31 लिंग : पुरुष	फोटो उपलब्ध
397	NFE3140464	निर्वाचक का नाम : प्रभा पति का नाम: भैयालाल गृह संख्या : 174 उम्र : 30 लिंग : महिला	फोटो उपलब्ध	398	NFE4270369	निर्वाचक का नाम : राजेश यादव पिता का नाम: चिरई यादव सड गृह संख्या : 174 उम्र : 24 लिंग : पुरुष	फोटो उपलब्ध	399	BPK1574748	निर्वाचक का नाम : ठगिया पति का नाम: राम नाथ गृह संख्या : 175 उम्र : 78 लिंग : महिला	फोटो उपलब्ध
400	BPK1257369	निर्वाचक का नाम : मुन्नी बाई पति का नाम: छोटे लाल गृह संख्या : 175 उम्र : 54 लिंग : महिला	फोटो उपलब्ध	401	NFE3562089	निर्वाचक का नाम : छोटे लाल पिता का नाम: राम नाथ गृह संख्या : 175 उम्र : 52 लिंग : पुरुष	फोटो उपलब्ध	402	BPK1574490	निर्वाचक का नाम : हनमत पिता का नाम: रामनाथ गृह संख्या : 175 उम्र : 49 लिंग : पुरुष	फोटो उपलब्ध
403	NFE3021847	निर्वाचक का नाम : प्यारी बाई पति का नाम: हनमत गृह संख्या : 175 उम्र : 45 लिंग : महिला	फोटो उपलब्ध	404	BPK1853787	निर्वाचक का नाम : भुजबल पिता का नाम: रामनाथ गृह संख्या : 175 उम्र : 43 लिंग : पुरुष	फोटो उपलब्ध	405	NFE2589596	निर्वाचक का नाम : रामकुमारीवाई अन्य: भुजवल गृह संख्या : 175 उम्र : 42 लिंग : महिला	फोटो उपलब्ध
406	BPK1853761	निर्वाचक का नाम : बलराम पिता का नाम: रामनाथ गृह संख्या : 175 उम्र : 41 लिंग : पुरुष	फोटो उपलब्ध	407	NFE3100732	निर्वाचक का नाम : किरण पति का नाम: बलराम गृह संख्या : 175 उम्र : 37 लिंग : महिला	फोटो उपलब्ध	408	NFE3789450	निर्वाचक का नाम : प्रभा पति का नाम: रमेश गृह संख्या : 175 उम्र : 29 लिंग : महिला	फोटो उपलब्ध
409	NFE3786225	निर्वाचक का नाम : रमेश पिता का नाम: छोटे लाल गृह संख्या : १७५ उम्र : 29 लिंग : पुरुष	फोटो उपलब्ध	410	NFE4298956	निर्वाचक का नाम : भारती यादव पति का नाम: नीलेश यादव गृह संख्या : 175 उम्र : 23 लिंग : महिला	फोटो उपलब्ध	411	NFE4236212	निर्वाचक का नाम : गौरीशंकर यादव पिता का नाम: हनमत यादव गृह संख्या : 175 उम्र : 22 लिंग : पुरुष	फोटो उपलब्ध
412	NFE4297867	निर्वाचक का नाम : नीलेश यादव पिता का नाम: छोटे लाल यादव गृह संख्या : 175 उम्र : 22 लिंग : पुरुष	फोटो उपलब्ध	413	NFE4265013	निर्वाचक का नाम : पप्पी यादव पति का नाम: धर्मेन्द्र यादव गृह संख्या : 175 उम्र : 21 लिंग : महिला	फोटो उपलब्ध	414	BPK1256247	निर्वाचक का नाम : भगवान दास पिता का नाम: अजुद्धी गृह संख्या : 176 उम्र : 78 लिंग : पुरुष	फोटो उपलब्ध
415	BPK1256262	निर्वाचक का नाम : गूदिया बाई यादव पति का नाम: भगवानदास यादव गृह संख्या : 176 उम्र : 75 लिंग : महिला	फोटो उपलब्ध	416	BPK1258631	निर्वाचक का नाम : कंहेया लाल पिता का नाम: भगवान दास गृह संख्या : 176 उम्र : 57 लिंग : पुरुष	फोटो उपलब्ध	417	BPK1257021	निर्वाचक का नाम : सिया बाई पति का नाम: कंहेया लाल गृह संख्या : 176 उम्र : 52 लिंग : महिला	फोटो उपलब्ध
418	BPK1256650	निर्वाचक का नाम : गौरीशंकर पिता का नाम: भगवानदास गृह संख्या : 176 उम्र : 43 लिंग : पुरुष	फोटो उपलब्ध	419	BPK1257039	निर्वाचक का नाम : मीनावाई पति का नाम: गौरीशंकर गृह संख्या : 176 उम्र : 41 लिंग : महिला	फोटो उपलब्ध	420	NFE0197574	निर्वाचक का नाम : कमलेश पिता का नाम: भगवानदास गृह संख्या : 176 उम्र : 40 लिंग : पुरुष	फोटो उपलब्ध

421	NFE2550440	निर्वाचक का नाम : गीताबाई पति का नाम: कमलेश गृह संख्या : 176 उम्र : 39 लिंग : महिला	422	NFE3654431	निर्वाचक का नाम : गेंदालाल पिता का नाम: कन्हैयालाल गृह संख्या : 176 उम्र : 28 लिंग : पुरुष	423	NFE3904364	निर्वाचक का नाम : मुलायम यादव पिता का नाम: कन्हैयालाल यादव गृह संख्या : 176 उम्र : 24 लिंग : पुरुष
424	NFE4264297	निर्वाचक का नाम : आरती यादव पति का नाम: मुलायम यादव गृह संख्या : 176 उम्र : 24 लिंग : महिला	425	NFE4254033	निर्वाचक का नाम : रजनी यादव पति का नाम: गेंदालाल यादव गृह संख्या : 176 उम्र : 23 लिंग : महिला	426	NFE4225405	निर्वाचक का नाम : सीपेंद्र यादव पिता का नाम: गौरीशंकर गृह संख्या : 176 उम्र : 21 लिंग : पुरुष
427	BPK1255116	निर्वाचक का नाम : परशु पिता का नाम: अजुद्धी गृह संख्या : 177 उम्र : 72 लिंग : पुरुष	428	BPK1255397	निर्वाचक का नाम : लक्ष्मी बाई यादव पति का नाम: परशु यादव गृह संख्या : 177 उम्र : 70 लिंग : महिला	429	BPK1258458	निर्वाचक का नाम : हरीदास पिता का नाम: मुलुवा गृह संख्या : 178 उम्र : 47 लिंग : पुरुष
430	NFE3021953	निर्वाचक का नाम : जयन्ती पति का नाम: हरदास गृह संख्या : 178 उम्र : 38 लिंग : महिला	431	BPK1853753	निर्वाचक का नाम : बारेलाल यादव पिता का नाम: गंगा दीन यादव गृह संख्या : 179 उम्र : 68 लिंग : पुरुष	432	BPK1853720	निर्वाचक का नाम : भागवती पति का नाम: बारेलाल गृह संख्या : 179 उम्र : 62 लिंग : महिला
433	BPK1255512	निर्वाचक का नाम : छोटेलाल पिता का नाम: वारेलाल गृह संख्या : 179 उम्र : 48 लिंग : पुरुष	434	BPK1255702	निर्वाचक का नाम : बालकिशन पिता का नाम: बारेलाल गृह संख्या : 179 उम्र : 46 लिंग : पुरुष	435	BPK1258466	निर्वाचक का नाम : सहोद्रा देवी पति का नाम: छोटेलाल गृह संख्या : 179 उम्र : 46 लिंग : महिला
436	BPK1258474	निर्वाचक का नाम : मिथला देवी पति का नाम: बालकिशन गृह संख्या : 179 उम्र : 45 लिंग : महिला	437	NFE2550457	निर्वाचक का नाम : कैलाश पिता का नाम: बारेलाल गृह संख्या : 179 उम्र : 37 लिंग : पुरुष	438	NFE2632172	निर्वाचक का नाम : देवकुंवरबाई पति का नाम: कैलाश गृह संख्या : 179 उम्र : 37 लिंग : महिला
439	NFE3663697	निर्वाचक का नाम : नंद किशोर यादव पिता का नाम: छोटेलाल गृह संख्या : 179 उम्र : 26 लिंग : पुरुष	440	NFE4332805	निर्वाचक का नाम : मनीषा यादव पिता का नाम: छोटेलाल यादव गृह संख्या : 179 उम्र : 22 लिंग : महिला	441	NFE4332284	निर्वाचक का नाम : अखिलेश यादव पिता का नाम: बालकिशन यादव गृह संख्या : 179 उम्र : 20 लिंग : पुरुष
442	BPK1574672	निर्वाचक का नाम : हलके पिता का नाम: गंगादीन गृह संख्या : 180 उम्र : 65 लिंग : पुरुष	443	BPK1256882	निर्वाचक का नाम : अच्छेलाल यादव पिता का नाम: गंगादीन गृह संख्या : 180 उम्र : 56 लिंग : पुरुष	444	NFE2980530	निर्वाचक का नाम : राजेश यादव पिता का नाम: अच्छेलाल गृह संख्या : 180 उम्र : 34 लिंग : पुरुष
445	NFE4280863	निर्वाचक का नाम : राधिका यादव पति का नाम: राजेश यादव गृह संख्या : 180 उम्र : 30 लिंग : महिला	446	NFE3342300	निर्वाचक का नाम : मुलायम यादव पिता का नाम: अच्छेलाल गृह संख्या : 180 उम्र : 29 लिंग : पुरुष	447	NFE3904349	निर्वाचक का नाम : रघुवीर यादव पिता का नाम: अच्छेलाल यादव गृह संख्या : 180 उम्र : 25 लिंग : पुरुष
448	BPK1255793	निर्वाचक का नाम : नन्नी बाई पति का नाम: हलकू गृह संख्या : 181 उम्र : 90 लिंग : महिला	449	BPK1256486	निर्वाचक का नाम : जगदीश पिता का नाम: हलकू गृह संख्या : 181 उम्र : 48 लिंग : पुरुष	450	BPK1256957	निर्वाचक का नाम : फूलबती पति का नाम: जगदीश गृह संख्या : 181 उम्र : 43 लिंग : महिला

451 निर्वाचक का नाम : रमेश पिता का नाम: हलकू गृह संख्या : 181 उम्र : 41 लिंग : पुरुष	BPK1255579 फोटो उपलब्ध	452 निर्वाचक का नाम : प्रभा पति का नाम: रमेश गृह संख्या : 181 उम्र : 39 लिंग : महिला	BPK1853639 फोटो उपलब्ध	453 निर्वाचक का नाम : कविता यादव पिता का नाम: जगदीश यादव गृह संख्या : 181 उम्र : 22 लिंग : महिला	NFE4388179 फोटो उपलब्ध
454 निर्वाचक का नाम : दिनेश यादव पिता का नाम: जगदीश यादव गृह संख्या : 181 उम्र : 21 लिंग : पुरुष	NFE4387817 फोटो उपलब्ध	455 निर्वाचक का नाम : सुकलाल पिता का नाम: हलकू गृह संख्या : 182 उम्र : 65 लिंग : पुरुष	BPK1255199 फोटो उपलब्ध	456 निर्वाचक का नाम : बेटी बाई पति का नाम: सुकलाल गृह संख्या : 182 उम्र : 60 लिंग : महिला	BPK1256940 फोटो उपलब्ध
457 निर्वाचक का नाम : संगीता यादव पिता का नाम: प्रकाश गृह संख्या : 182 उम्र : 47 लिंग : महिला	NFE4171880 फोटो उपलब्ध	458 निर्वाचक का नाम : प्रकाश पिता का नाम: सुखलाल गृह संख्या : 182 उम्र : 40 लिंग : पुरुष	BPK2106235 फोटो उपलब्ध	459 निर्वाचक का नाम : गोबिंदी यादव पिता का नाम: सुखलाल यादव गृह संख्या : 182 उम्र : 36 लिंग : पुरुष	NFE2750321 फोटो उपलब्ध
460 निर्वाचक का नाम : चंद्र भान यादव पिता का नाम: सुकलाल गृह संख्या : 182 उम्र : 33 लिंग : पुरुष	NFE2632180 फोटो उपलब्ध	461 निर्वाचक का नाम : रामऔतार पिता का नाम: सुकलाल गृह संख्या : 182 उम्र : 31 लिंग : पुरुष	NFE3191467 फोटो उपलब्ध	462 निर्वाचक का नाम : पुष्पेंद्र यादव पिता का नाम: सुखलाल यादव गृह संख्या : 182 उम्र : 25 लिंग : पुरुष	NFE4172110 फोटो उपलब्ध
463 निर्वाचक का नाम : शिबू पिता का नाम: हलकू गृह संख्या : 183 उम्र : 60 लिंग : पुरुष	NFE2749661 फोटो उपलब्ध	464 निर्वाचक का नाम : शंकर लाल पिता का नाम: हलकू गृह संख्या : 183 उम्र : 56 लिंग : पुरुष	BPK1257799 फोटो उपलब्ध	465 निर्वाचक का नाम : चंदा बाई पति का नाम: शंकर लाल गृह संख्या : 183 उम्र : 52 लिंग : महिला	BPK1574417 फोटो उपलब्ध
466 निर्वाचक का नाम : बृजपाल यादव पिता का नाम: शिबू यादव गृह संख्या : 183 उम्र : 31 लिंग : पुरुष	NFE3279783 फोटो उपलब्ध	467 निर्वाचक का नाम : देवेन्द्र यादव पिता का नाम: शंकर लाल गृह संख्या : 183 उम्र : 30 लिंग : पुरुष	NFE3207479 फोटो उपलब्ध	468 निर्वाचक का नाम : कृष्णा यादव पति का नाम: इंद्रपाल यादव गृह संख्या : 183 उम्र : 27 लिंग : महिला	NFE4440947 फोटो उपलब्ध
469 निर्वाचक का नाम : सुरज यादव पति का नाम: देवेन्द्र यादव गृह संख्या : 183 उम्र : 25 लिंग : महिला	NFE3904331 फोटो उपलब्ध	470 निर्वाचक का नाम : प्रीति यादव पिता का नाम: शंकर लाल यादव गृह संख्या : 183 उम्र : 24 लिंग : महिला	NFE4401220 फोटो उपलब्ध	471 निर्वाचक का नाम : इंद्रपाल यादव पिता का नाम: शिबू यादव गृह संख्या : 183 उम्र : 24 लिंग : पुरुष	NFE4441044 फोटो उपलब्ध
472 निर्वाचक का नाम : भारती यादव पिता का नाम: शंकर लाल यादव गृह संख्या : 183 उम्र : 22 लिंग : महिला	NFE4401246 फोटो उपलब्ध	473 निर्वाचक का नाम : सुषमा यादव पति का नाम: बृजपाल यादव गृह संख्या : 183 उम्र : 21 लिंग : महिला	NFE4538690 फोटो उपलब्ध	474 निर्वाचक का नाम : छजू पिता का नाम: टंटू गृह संख्या : 184 उम्र : 75 लिंग : पुरुष	BPK1853704 फोटो उपलब्ध
475 निर्वाचक का नाम : धरम दास पिता का नाम: टंटू गृह संख्या : 184 उम्र : 74 लिंग : पुरुष	BPK1255314 फोटो उपलब्ध	476 निर्वाचक का नाम : प्रेम बाई पति का नाम: छजू गृह संख्या : 184 उम्र : 70 लिंग : महिला	BPK1256783 फोटो उपलब्ध	477 निर्वाचक का नाम : कौशल्या पति का नाम: श्यामलाल गृह संख्या : 184 उम्र : 55 लिंग : महिला	NFE2550473 फोटो उपलब्ध
478 निर्वाचक का नाम : राजू पिता का नाम: छजू गृह संख्या : 184 उम्र : 46 लिंग : पुरुष	BPK1907799 फोटो उपलब्ध	479 निर्वाचक का नाम : सुमन पति का नाम: राजू गृह संख्या : 184 उम्र : 44 लिंग : महिला	BPK1908532 फोटो उपलब्ध	480 निर्वाचक का नाम : श्यामलाल पिता का नाम: छजू गृह संख्या : 184 उम्र : 41 लिंग : पुरुष	BPK1257948 फोटो उपलब्ध

481 निर्वाचक का नाम : मुकेश पिता का नाम: छत्रू गृह संख्या : 184 उम्र : 36 लिंग : पुरुष	NFE2550465 फोटो उपलब्ध	482 निर्वाचक का नाम : सविता यादव पति का नाम: मुकेश यादव गृह संख्या : 184 उम्र : 32 लिंग : महिला	NFE3977154 फोटो उपलब्ध	483 निर्वाचक का नाम : सोनू यादव पिता का नाम: राजू यादव गृह संख्या : 184 उम्र : 21 लिंग : पुरुष	NFE4443321 फोटो उपलब्ध
484 निर्वाचक का नाम : सुनील यादव पिता का नाम: राजू यादव गृह संख्या : 184 उम्र : 20 लिंग : पुरुष	NFE4277968 फोटो उपलब्ध	485 निर्वाचक का नाम : धनुवा पिता का नाम: मनुवा गृह संख्या : 185 उम्र : 75 लिंग : पुरुष	NFE2693125 फोटो उपलब्ध	486 निर्वाचक का नाम : पिटुवा रैकवार पिता का नाम: मनुवा गृह संख्या : 185 उम्र : 69 लिंग : पुरुष	BPK1574268 फोटो उपलब्ध
487 निर्वाचक का नाम : भगुंती पति का नाम: धनुवा गृह संख्या : 185 उम्र : 65 लिंग : महिला	NFE2842409 फोटो उपलब्ध	488 निर्वाचक का नाम : रामकली बाई पति का नाम: पिटुवा गृह संख्या : 185 उम्र : 61 लिंग : महिला	BPK1574227 फोटो उपलब्ध	489 निर्वाचक का नाम : भागवती पति का नाम: मुनन गृह संख्या : 185 उम्र : 58 लिंग : महिला	BPK1255264 फोटो उपलब्ध
490 निर्वाचक का नाम : प्रेम बाई पति का नाम: गोरे लाल गृह संख्या : 185 उम्र : 55 लिंग : महिला	BPK1255256 फोटो उपलब्ध	491 निर्वाचक का नाम : किशन पिता का नाम: पिटुवा गृह संख्या : 185 उम्र : 41 लिंग : पुरुष	BPK1255520 फोटो उपलब्ध	492 निर्वाचक का नाम : चंदा पति का नाम: किशन गृह संख्या : 185 उम्र : 41 लिंग : महिला	NFE3021979 फोटो उपलब्ध
493 निर्वाचक का नाम : पप्पू रैकवार पिता का नाम: मुन्ना लाल रैकवार गृह संख्या : 185 उम्र : 41 लिंग : पुरुष	BPK1255744 फोटो उपलब्ध	494 निर्वाचक का नाम : खड़ी रैकवार पिता का नाम: धनुवा रैकवार गृह संख्या : 185 उम्र : 38 लिंग : पुरुष	NFE2842755 फोटो उपलब्ध	495 निर्वाचक का नाम : झुन्नाबाई सौर पति का नाम: ब्रजेश सौर गृह संख्या : 185 उम्र : 37 लिंग : महिला	NFE2842888 फोटो उपलब्ध
496 निर्वाचक का नाम : उर्मिला रैकवार पति का नाम: प्यारे लाल रैकवार गृह संख्या : 185 उम्र : 37 लिंग : महिला	NFE2550481 फोटो उपलब्ध	497 निर्वाचक का नाम : प्यारेलाल पिता का नाम: मुन्ना गृह संख्या : 185 उम्र : 36 लिंग : पुरुष	NFE3342284 फोटो उपलब्ध	498 निर्वाचक का नाम : ब्रिजेश आदिवासी पिता का नाम: हरदास आदिवासी गृह संख्या : 185 उम्र : 34 लिंग : पुरुष	NFE2842896 फोटो उपलब्ध
499 निर्वाचक का नाम : शारदा रैकवार पिता का नाम: खड़ी रैकवार गृह संख्या : 185 उम्र : 34 लिंग : पुरुष	NFE3191574 फोटो उपलब्ध	500 निर्वाचक का नाम : सरस्वती रैकवार पति का नाम: पप्पू रैकवार गृह संख्या : 185 उम्र : 34 लिंग : महिला	NFE2550499 फोटो उपलब्ध	501 निर्वाचक का नाम : रामकिशोर रैकवार पिता का नाम: पिटुआ रैकवार गृह संख्या : 185 उम्र : 32 लिंग : पुरुष	NFE2842599 फोटो उपलब्ध
502 निर्वाचक का नाम : लखन रैकवार पिता का नाम: मुन्ना लाल रैकवार गृह संख्या : 185 उम्र : 32 लिंग : पुरुष	NFE4289500 फोटो उपलब्ध	503 निर्वाचक का नाम : ब्रजलाल पिता का नाम: गोरे लाल गृह संख्या : 185 उम्र : 31 लिंग : पुरुष	NFE3181385 फोटो उपलब्ध	504 निर्वाचक का नाम : नैनशी रैकवार पति का नाम: रामकिशोर गृह संख्या : 185 उम्र : 30 लिंग : महिला	NFE3342243 फोटो उपलब्ध
505 निर्वाचक का नाम : प्रेमलाल पिता का नाम: नन्दुवा गृह संख्या : 186 उम्र : 52 लिंग : पुरुष	BPK1574664 फोटो उपलब्ध	506 निर्वाचक का नाम : नंदी सौर पिता का नाम: नंदुआ सौर गृह संख्या : 186 उम्र : 26 लिंग : पुरुष	NFE3973351 फोटो उपलब्ध	507 निर्वाचक का नाम : धनप्रसाद आदिवासी पिता का नाम: प्यारे लाल गृह संख्या : 189 उम्र : 56 लिंग : पुरुष	BPK1853654 फोटो उपलब्ध
508 निर्वाचक का नाम : माया आदिवासी पति का नाम: धन प्रसाद गृह संख्या : 189 उम्र : 51 लिंग : महिला	BPK1853662 फोटो उपलब्ध	509 निर्वाचक का नाम : हरिदास पिता का नाम: प्यारेलाल गृह संख्या : 189 उम्र : 37 लिंग : पुरुष	NFE3212909 फोटो उपलब्ध	510 निर्वाचक का नाम : सुंदर आदिवासी पिता का नाम: तंटू आदिवासी गृह संख्या : 192 उम्र : 57 लिंग : पुरुष	BPK1257187 फोटो उपलब्ध

511	BPK1256403	निर्वाचक का नाम : सीता बाई पति का नाम: सुंदर लाल गृह संख्या : 192 उम्र : 52 लिंग : महिला	फोटो उपलब्ध	512	NFE4368064	निर्वाचक का नाम : प्रियंका आदिवासी पति का नाम: आनंद आदिवासी गृह संख्या : 192 उम्र : 28 लिंग : महिला	फोटो उपलब्ध	513	NFE3975679	निर्वाचक का नाम : आनंद अदिवाशी पिता का नाम: सुंदरलाल अदिवाशी गृह संख्या : 192 उम्र : 24 लिंग : पुरुष	फोटो उपलब्ध
514	NFE4332581	निर्वाचक का नाम : आरती आदिवासी पिता का नाम: सुंदर आदिवासी गृह संख्या : 192 उम्र : 20 लिंग : महिला	फोटो उपलब्ध	515	BPK1853589	निर्वाचक का नाम : लल्लू पिता का नाम: कंदू गृह संख्या : 193 उम्र : 62 लिंग : पुरुष	फोटो उपलब्ध	516	BPK1256171	निर्वाचक का नाम : फूल बाई पति का नाम: लल्लू गृह संख्या : 193 उम्र : 59 लिंग : महिला	फोटो उपलब्ध
517	NFE4155560	निर्वाचक का नाम : सुनीता सौर पति का नाम: रामचरण सौर गृह संख्या : 193 उम्र : 45 लिंग : महिला	फोटो उपलब्ध	518	BPK1574219	निर्वाचक का नाम : रामचरण पिता का नाम: लल्लू गृह संख्या : 193 उम्र : 44 लिंग : पुरुष	फोटो उपलब्ध	519	NFE0197723	निर्वाचक का नाम : रमेश पिता का नाम: लल्लू गृह संख्या : 193 उम्र : 42 लिंग : पुरुष	फोटो उपलब्ध
520	BPK1255892	निर्वाचक का नाम : परमलाल सौर पिता का नाम: लल्लू गृह संख्या : 193 उम्र : 42 लिंग : पुरुष	फोटो उपलब्ध	521	BPK1853563	निर्वाचक का नाम : सुनीता पति का नाम: रमेश गृह संख्या : 193 उम्र : 39 लिंग : महिला	फोटो उपलब्ध	522	BPK1908540	निर्वाचक का नाम : बड़ीबाई सौर पति का नाम: परमलाल गृह संख्या : 193 उम्र : 37 लिंग : महिला	फोटो उपलब्ध
523	NFE2750339	निर्वाचक का नाम : अच्छेलाल पिता का नाम: लल्लू गृह संख्या : 193 उम्र : 32 लिंग : पुरुष	फोटो उपलब्ध	524	NFE3140480	निर्वाचक का नाम : गीता पति का नाम: अच्छेलाल गृह संख्या : 193 उम्र : 31 लिंग : महिला	फोटो उपलब्ध	525	NFE4165023	निर्वाचक का नाम : भुमानीदीन आदिवासी पिता का नाम: लल्लू आदिवासी गृह संख्या : 193 उम्र : 27 लिंग : पुरुष	फोटो उपलब्ध
526	NFE4165031	निर्वाचक का नाम : मुन्नी सौर पति का नाम: भुमानीदीन गृह संख्या : 193 उम्र : 25 लिंग : महिला	फोटो उपलब्ध	527	NFE0198994	निर्वाचक का नाम : मिनजू पिता का नाम: मथुरा प्रसाद गृह संख्या : 195 उम्र : 58 लिंग : पुरुष	फोटो उपलब्ध	528	BPK1255330	निर्वाचक का नाम : फददी पिता का नाम: मथुरा गृह संख्या : 195 उम्र : 54 लिंग : पुरुष	फोटो उपलब्ध
529	BPK1257278	निर्वाचक का नाम : कुसुम बाई पति का नाम: फददी गृह संख्या : 195 उम्र : 52 लिंग : महिला	फोटो उपलब्ध	530	NFE4346896	निर्वाचक का नाम : रामकुमारी यादव पिता का नाम: फददी यादव गृह संख्या : 195 उम्र : 26 लिंग : महिला	फोटो उपलब्ध	531	NFE4388419	निर्वाचक का नाम : हरिशंकर यादव पिता का नाम: फददी यादव गृह संख्या : 195 उम्र : 21 लिंग : पुरुष	फोटो उपलब्ध
532	BPK1853746	निर्वाचक का नाम : चित्रकोटी पिता का नाम: मथुरा प्रसाद गृह संख्या : 196 उम्र : 62 लिंग : पुरुष	फोटो उपलब्ध	533	BPK1258169	निर्वाचक का नाम : फूलवती पति का नाम: चित्रकोटी गृह संख्या : 196 उम्र : 56 लिंग : महिला	फोटो उपलब्ध	534	NFE4114989	निर्वाचक का नाम : रमेश पिता का नाम: चित्रकोटी गृह संख्या : 196 उम्र : 23 लिंग : पुरुष	फोटो उपलब्ध
535	NFE4117198	निर्वाचक का नाम : म्यासी यादव पिता का नाम: चित्रकोटी यादव गृह संख्या : 196 उम्र : 23 लिंग : पुरुष	फोटो उपलब्ध	536	NFE3080330	निर्वाचक का नाम : लल्लू पिता का नाम: मुलुवा गृह संख्या : 197 उम्र : 53 लिंग : पुरुष	फोटो उपलब्ध	537	NFE3562113	निर्वाचक का नाम : जमनी बाई पति का नाम: लल्लू गृह संख्या : 197 उम्र : 50 लिंग : महिला	फोटो उपलब्ध
538	BPK2106243	निर्वाचक का नाम : काशीराम आदिवासी पिता का नाम: लल्लू आदिवासी गृह संख्या : 197 उम्र : 45 लिंग : पुरुष	फोटो उपलब्ध	539	NFE2589133	निर्वाचक का नाम : फूल बाई आदिवासी पति का नाम: काशीराम आदिवासी गृह संख्या : 197 उम्र : 37 लिंग : महिला	फोटो उपलब्ध	540	NFE4108809	निर्वाचक का नाम : दीपक पिता का नाम: काशीराम गृह संख्या : 197 उम्र : 27 लिंग : पुरुष	फोटो उपलब्ध

541 निर्वाचक का नाम : गोरे लाल अहिरवार पिता का नाम: लटोरा अहिरवार गृह संख्या : 200 उम्र : 68 लिंग : पुरुष	BPK2118867 फोटो उपलब्ध	542 निर्वाचक का नाम : खरगी बाई पति का नाम: गोरे लाल गृह संख्या : 200 उम्र : 62 लिंग : महिला	BPK1255298 फोटो उपलब्ध	543 निर्वाचक का नाम : मिलन पिता का नाम: गोरेलाल गृह संख्या : 200 उम्र : 48 लिंग : पुरुष	BPK1255272 फोटो उपलब्ध
544 निर्वाचक का नाम : मालती पति का नाम: मिलन गृह संख्या : 200 उम्र : 45 लिंग : महिला	NFE0197707 फोटो उपलब्ध	545 निर्वाचक का नाम : भागचन्द्र पिता का नाम: गोरेलाल गृह संख्या : 200 उम्र : 43 लिंग : पुरुष	BPK1574516 फोटो उपलब्ध	546 निर्वाचक का नाम : सरोज पति का नाम: भागचन्द्र गृह संख्या : 200 उम्र : 41 लिंग : महिला	BPK1908102 फोटो उपलब्ध
547 निर्वाचक का नाम : कैलाश अहिरवार पिता का नाम: गोरेलाल अहिरवार गृह संख्या : 200 उम्र : 36 लिंग : पुरुष	NFE2550523 फोटो उपलब्ध	548 निर्वाचक का नाम : तीजा अहिरवार पति का नाम: कैलाश अहिरवार गृह संख्या : 200 उम्र : 34 लिंग : महिला	NFE2750354 फोटो उपलब्ध	549 निर्वाचक का नाम : सुरेश अहिरवार पिता का नाम: गोरेलाल अहिरवार गृह संख्या : 200 उम्र : 33 लिंग : पुरुष	NFE2750347 फोटो उपलब्ध
550 निर्वाचक का नाम : राकेश पिता का नाम: गोरेलाल गृह संख्या : 200 उम्र : 31 लिंग : पुरुष	NFE3021987 फोटो उपलब्ध	551 निर्वाचक का नाम : आशा अहिरवार पति का नाम: सुरेश अहिरवार गृह संख्या : 200 उम्र : 29 लिंग : महिला	NFE3972460 फोटो उपलब्ध	552 निर्वाचक का नाम : निकिता अहिरवार पति का नाम: राकेश अहिरवार गृह संख्या : 200 उम्र : 26 लिंग : महिला	NFE4481065 फोटो उपलब्ध
553 निर्वाचक का नाम : भागचन्द्र पिता का नाम: सरजू गृह संख्या : 201 उम्र : 48 लिंग : पुरुष	BPK1256098 फोटो उपलब्ध	554 निर्वाचक का नाम : केशरबाई पति का नाम: भागचन्द्र गृह संख्या : 201 उम्र : 43 लिंग : महिला	BPK1256080 फोटो उपलब्ध	555 निर्वाचक का नाम : रतीराम पिता का नाम: सरजू गृह संख्या : 201 उम्र : 39 लिंग : पुरुष	NFE0197731 फोटो उपलब्ध
556 निर्वाचक का नाम : महेश अहिरवार पिता का नाम: सरजू अहिरवार गृह संख्या : 201 उम्र : 35 लिंग : पुरुष	NFE2589612 फोटो उपलब्ध	557 निर्वाचक का नाम : राजाबाई अहिरवार अन्य: महेश अहिरवार गृह संख्या : 201 उम्र : 34 लिंग : महिला	NFE2589604 फोटो उपलब्ध	558 निर्वाचक का नाम : राजकुमारी अहिरवार पति का नाम: रतिराम अहिरवार गृह संख्या : 201 उम्र : 29 लिंग : महिला	NFE4490108 फोटो उपलब्ध
559 निर्वाचक का नाम : बेनी बाई पति का नाम: गनुवां गृह संख्या : 202 उम्र : 75 लिंग : महिला	NFE3562105 फोटो उपलब्ध	560 निर्वाचक का नाम : राम लाल पिता का नाम: गनुवां गृह संख्या : 202 उम्र : 50 लिंग : पुरुष	NFE0197384 फोटो उपलब्ध	561 निर्वाचक का नाम : माना बाई पति का नाम: राम लाल गृह संख्या : 202 उम्र : 49 लिंग : महिला	NFE2589141 फोटो उपलब्ध
562 निर्वाचक का नाम : हेमराज पिता का नाम: गनुवा गृह संख्या : 202 उम्र : 39 लिंग : पुरुष	NFE2550531 फोटो उपलब्ध	563 निर्वाचक का नाम : कैलाश पिता का नाम: रामलाल गृह संख्या : 202 उम्र : 28 लिंग : पुरुष	NFE3654423 फोटो उपलब्ध	564 निर्वाचक का नाम : विनोद अहिरवार पिता का नाम: रामलाल अहिरवार गृह संख्या : 202 उम्र : 25 लिंग : पुरुष	NFE4243531 फोटो उपलब्ध
565 निर्वाचक का नाम : क्रांति अहिरवार पति का नाम: विनोद अहिरवार गृह संख्या : 202 उम्र : 21 लिंग : महिला	NFE4242889 फोटो उपलब्ध	566 निर्वाचक का नाम : कविता अहिरवार पिता का नाम: रामलाल अहिरवार गृह संख्या : 202 उम्र : 20 लिंग : महिला	NFE4356341 फोटो उपलब्ध	567 निर्वाचक का नाम : महदवा पिता का नाम: भगवाना गृह संख्या : 204 उम्र : 80 लिंग : पुरुष	NFE0197699 फोटो उपलब्ध
568 निर्वाचक का नाम : जसुदिया पति का नाम: महदवा गृह संख्या : 204 उम्र : 77 लिंग : महिला	BPK1256460 फोटो उपलब्ध	569 निर्वाचक का नाम : मथुरा पिता का नाम: महदवा गृह संख्या : 204 उम्र : 50 लिंग : पुरुष	NFE0198168 फोटो उपलब्ध	570 निर्वाचक का नाम : राम कली पति का नाम: मथुरा गृह संख्या : 204 उम्र : 49 लिंग : महिला	NFE2842417 फोटो उपलब्ध

571	BPK1574177	निर्वाचक का नाम : बिहारीलाल पिता का नाम: महादुवा अहिरवार गृह संख्या : 204 उम्र : 44 लिंग : पुरुष	फोटो उपलब्ध	572	BPK1574292	निर्वाचक का नाम : गुडडी बाई पति का नाम: बिहारीलाल गृह संख्या : 204 उम्र : 42 लिंग : महिला	फोटो उपलब्ध	573	NFE2750362	निर्वाचक का नाम : गौरीशंकर पिता का नाम: महादेवा गृह संख्या : 204 उम्र : 32 लिंग : पुरुष	फोटो उपलब्ध
574	NFE3904356	निर्वाचक का नाम : अनिल अहिरवार पिता का नाम: महादेव अहिरवार गृह संख्या : 204 उम्र : 27 लिंग : पुरुष	फोटो उपलब्ध	575	NFE4387346	निर्वाचक का नाम : सुरेश अहिरवार पिता का नाम: मथुरा अहिरवार गृह संख्या : 204 उम्र : 27 लिंग : पुरुष	फोटो उपलब्ध	576	NFE4387247	निर्वाचक का नाम : कविता अहिरवार पति का नाम: अनिल अहिरवार गृह संख्या : 204 उम्र : 23 लिंग : महिला	फोटो उपलब्ध
577	NFE4387288	निर्वाचक का नाम : प्रकाश अहिरवार पिता का नाम: मथुरा अहिरवार गृह संख्या : 204 उम्र : 23 लिंग : पुरुष	फोटो उपलब्ध	578	NFE4174348	निर्वाचक का नाम : राहुल अहिरवार अहिरवार माता का नाम: बिहारी लाल अहिरवार गृह संख्या : 204 उम्र : 23 लिंग : पुरुष	फोटो उपलब्ध	579	NFE4387312	निर्वाचक का नाम : दीपक अहिरवार पिता का नाम: मथुरा अहिरवार गृह संख्या : 204 उम्र : 21 लिंग : पुरुष	फोटो उपलब्ध
580	NFE0198572	निर्वाचक का नाम : मकुंदी पिता का नाम: भुमनिया गृह संख्या : 205 उम्र : 62 लिंग : पुरुष	फोटो उपलब्ध	581	NFE0198564	निर्वाचक का नाम : ननुआ पिता का नाम: भुमनिया गृह संख्या : 205 उम्र : 60 लिंग : पुरुष	फोटो उपलब्ध	582	NFE2749679	निर्वाचक का नाम : गेंदा बाई पति का नाम: मकुंदी गृह संख्या : 205 उम्र : 59 लिंग : महिला	फोटो उपलब्ध
583	NFE0198556	निर्वाचक का नाम : रामा बाई पति का नाम: ननुआ गृह संख्या : 205 उम्र : 58 लिंग : महिला	फोटो उपलब्ध	584	NFE2750370	निर्वाचक का नाम : रमेश पिता का नाम: मकुंदी गृह संख्या : 205 उम्र : 38 लिंग : पुरुष	फोटो उपलब्ध	585	NFE2842904	निर्वाचक का नाम : श्रीमति प्रेमबाई अहिरवार पति का नाम: रमेश अहिरवार गृह संख्या : 205 उम्र : 32 लिंग : महिला	फोटो उपलब्ध
586	NFE3254679	निर्वाचक का नाम : पारसराम अहिरवार पिता का नाम: मकुंदी अहिरवार गृह संख्या : 205 उम्र : 29 लिंग : पुरुष	फोटो उपलब्ध	587	NFE3505476	निर्वाचक का नाम : सोनम अहिरवार पति का नाम: पारसराम अहिरवार गृह संख्या : 205 उम्र : 28 लिंग : महिला	फोटो उपलब्ध	588	NFE3972452	निर्वाचक का नाम : लक्ष्मी अहिरवार पति का नाम: भरत गृह संख्या : 205 उम्र : 26 लिंग : महिला	फोटो उपलब्ध
589	NFE3983863	निर्वाचक का नाम : भरत अहिरवार पिता का नाम: ननुआ अहिरवार गृह संख्या : 205 उम्र : 24 लिंग : पुरुष	फोटो उपलब्ध	590	NFE4401295	निर्वाचक का नाम : नेहा अहिरवार पिता का नाम: ननुआ अहिरवार गृह संख्या : 205 उम्र : 22 लिंग : महिला	फोटो उपलब्ध	591	BPK1853696	निर्वाचक का नाम : भगवान दास पिता का नाम: नाथूराम गृह संख्या : 206 उम्र : 56 लिंग : पुरुष	फोटो उपलब्ध
592	BPK1853670	निर्वाचक का नाम : राधारानी पति का नाम: भगवानदास गृह संख्या : 206 उम्र : 51 लिंग : महिला	फोटो उपलब्ध	593	NFE4466603	निर्वाचक का नाम : बीनू रैकवार पिता का नाम: भगवान दास रैकवार गृह संख्या : 206 उम्र : 23 लिंग : महिला	फोटो उपलब्ध	594	NFE4464889	निर्वाचक का नाम : हिमांशु रैकवार पिता का नाम: भगवान दास रैकवार गृह संख्या : 206 उम्र : 21 लिंग : पुरुष	फोटो उपलब्ध
595	NFE3561891	निर्वाचक का नाम : प्रेम लाल पिता का नाम: बिद्रावन गृह संख्या : 207 उम्र : 65 लिंग : पुरुष	फोटो उपलब्ध	596	NFE3562121	निर्वाचक का नाम : प्रेम बाई राय पति का नाम: प्रेमलाल राय गृह संख्या : 207 उम्र : 60 लिंग : महिला	फोटो उपलब्ध	597	BPK2106250	निर्वाचक का नाम : गनेश पिता का नाम: प्रेमलाल गृह संख्या : 207 उम्र : 36 लिंग : पुरुष	फोटो उपलब्ध
598	NFE2842516	निर्वाचक का नाम : गायत्री देवी राय पति का नाम: गनेश राय गृह संख्या : 207 उम्र : 33 लिंग : महिला	फोटो उपलब्ध	599	NFE3021854	निर्वाचक का नाम : महेन्द्र यादव पिता का नाम: राजाराम गृह संख्या : 207 उम्र : 33 लिंग : पुरुष	फोटो उपलब्ध	600	NFE4075958	निर्वाचक का नाम : आरती यादव पति का नाम: महेंद्र यादव गृह संख्या : 207 उम्र : 24 लिंग : महिला	फोटो उपलब्ध

601	BPK1574185	निर्वाचक का नाम : राजाबाई पति का नाम: राजाराम गृह संख्या : 207/127 उम्र : 51 लिंग : महिला	फोटो उपलब्ध	602	NFE3905080	निर्वाचक का नाम : राजकुमार यादव पिता का नाम: राजा राम यादव गृह संख्या : 207/127 उम्र : 25 लिंग : पुरुष	फोटो उपलब्ध	603	BPK1255868	निर्वाचक का नाम : राम बाई पति का नाम: सरजू गृह संख्या : 208 उम्र : 80 लिंग : महिला	फोटो उपलब्ध
604	BPK1255223	निर्वाचक का नाम : देवी दीन पिता का नाम: सरजू गृह संख्या : 208 उम्र : 55 लिंग : पुरुष	फोटो उपलब्ध	605	NFE3673902	निर्वाचक का नाम : केलाश पिता का नाम: देवीदीन गृह संख्या : 208 उम्र : 26 लिंग : पुरुष	फोटो उपलब्ध	606	NFE3972478	निर्वाचक का नाम : भुपत सौर पिता का नाम: देवीदीन गृह संख्या : 208 उम्र : 24 लिंग : पुरुष	फोटो उपलब्ध
607	NFE4155503	निर्वाचक का नाम : काशीबाई सौर पति का नाम: भूपत गृह संख्या : 208 उम्र : 24 लिंग : महिला	फोटो उपलब्ध	608	NFE4114948	निर्वाचक का नाम : ज्योति आदिवासी पति का नाम: कैलाश गृह संख्या : 208 उम्र : 23 लिंग : महिला	फोटो उपलब्ध	609	BPK1257229	निर्वाचक का नाम : जगदीश पिता का नाम: नाथूराम गृह संख्या : 209 उम्र : 48 लिंग : पुरुष	फोटो उपलब्ध
610	BPK1256965	निर्वाचक का नाम : राखी पति का नाम: जगदीश गृह संख्या : 209 उम्र : 45 लिंग : महिला	फोटो उपलब्ध	611	BPK1256130	निर्वाचक का नाम : महेश राय पिता का नाम: नाथूराम गृह संख्या : 209 उम्र : 41 लिंग : पुरुष	फोटो उपलब्ध	612	BPK1853712	निर्वाचक का नाम : रामकली राय पति का नाम: महेश गृह संख्या : 209 उम्र : 35 लिंग : महिला	फोटो उपलब्ध
613	NFE4200283	निर्वाचक का नाम : संध्या राय पति का नाम: रवींद्र राय गृह संख्या : 209 उम्र : 25 लिंग : महिला	फोटो उपलब्ध	614	NFE4016374	निर्वाचक का नाम : रवींद्र राय पिता का नाम: जगदीश राय गृह संख्या : 209 उम्र : 24 लिंग : पुरुष	फोटो उपलब्ध	615	NFE4279311	निर्वाचक का नाम : विशाल राय पिता का नाम: जगदीश राय गृह संख्या : 209 उम्र : 21 लिंग : पुरुष	फोटो उपलब्ध
616	NFE0197509	निर्वाचक का नाम : किलकाई पिता का नाम: गंगादीन गृह संख्या : 210 उम्र : 80 लिंग : पुरुष	फोटो उपलब्ध	617	BPK1256791	निर्वाचक का नाम : रमिया बाई पति का नाम: किलकाई गृह संख्या : 210 उम्र : 78 लिंग : महिला	फोटो उपलब्ध	618	NFE0197483	निर्वाचक का नाम : लखन लाल पिता का नाम: किलकाई गृह संख्या : 210 उम्र : 55 लिंग : पुरुष	फोटो उपलब्ध
619	NFE0197491	निर्वाचक का नाम : गिरजा बाई पति का नाम: लखन लाल गृह संख्या : 210 उम्र : 51 लिंग : महिला	फोटो उपलब्ध	620	BPK1258151	निर्वाचक का नाम : जगत लाल पिता का नाम: किलकाई गृह संख्या : 210 उम्र : 49 लिंग : पुरुष	फोटो उपलब्ध	621	BPK1256809	निर्वाचक का नाम : कस्सीबाई पति का नाम: जगतलाल गृह संख्या : 210 उम्र : 46 लिंग : महिला	फोटो उपलब्ध
622	BPK1258706	निर्वाचक का नाम : प्रेमलाल यादव पिता का नाम: किलकाई गृह संख्या : 210 उम्र : 46 लिंग : पुरुष	फोटो उपलब्ध	623	NFE2589638	निर्वाचक का नाम : सावित्री बाई यादव अन्य: प्रेमलाल गृह संख्या : 210 उम्र : 42 लिंग : महिला	फोटो उपलब्ध	624	NFE4492856	निर्वाचक का नाम : मुकेश यादव पिता का नाम: लखन यादव गृह संख्या : 210 उम्र : 22 लिंग : पुरुष	फोटो उपलब्ध
625	NFE4278073	निर्वाचक का नाम : दीपेन्द्र यादव पिता का नाम: जगत यादव गृह संख्या : 210 उम्र : 21 लिंग : पुरुष	फोटो उपलब्ध	626	NFE4303202	निर्वाचक का नाम : दिलीप यादव पिता का नाम: जगत यादव गृह संख्या : 210 उम्र : 21 लिंग : पुरुष	फोटो उपलब्ध	627	NFE4338166	निर्वाचक का नाम : प्रियंका यादव पिता का नाम: प्रेमलाल यादव गृह संख्या : 210 उम्र : 21 लिंग : महिला	फोटो उपलब्ध
628	BPK1257088	निर्वाचक का नाम : प्यारी बाई पति का नाम: मुलुवा गृह संख्या : 211 उम्र : 85 लिंग : महिला	फोटो उपलब्ध	629	NFE0197665	निर्वाचक का नाम : जागेश्वर प्रसाद पिता का नाम: मुलुवा गृह संख्या : 211 उम्र : 56 लिंग : पुरुष	फोटो उपलब्ध	630	BPK1258177	निर्वाचक का नाम : पानकुंवर पति का नाम: जागेश्वर प्रसाद गृह संख्या : 211 उम्र : 52 लिंग : महिला	फोटो उपलब्ध

631	NFE3140688	निर्वाचक का नाम : संतोष यादव पिता का नाम: जागेश्वर यादव गृह संख्या : 211 उम्र : 31 लिंग : पुरुष	फोटो उपलब्ध	632	NFE4155529	निर्वाचक का नाम : प्रभा यादव पिता का नाम: संतोष गृह संख्या : 211 उम्र : 28 लिंग : महिला	फोटो उपलब्ध	633	NFE3724788	निर्वाचक का नाम : अरविंद्र पिता का नाम: जागेश्वर गृह संख्या : 211 उम्र : 27 लिंग : पुरुष	फोटो उपलब्ध
634	NFE4016366	निर्वाचक का नाम : अभिलाषा यादव पिता का नाम: जागेश्वर यादव गृह संख्या : 211 उम्र : 24 लिंग : महिला	फोटो उपलब्ध	635	NFE4155511	निर्वाचक का नाम : विनीक्षा यादव पिता का नाम: अरविंद्र गृह संख्या : 211 उम्र : 24 लिंग : महिला	फोटो उपलब्ध	636	BPK1255439	निर्वाचक का नाम : सूरज पिता का नाम: मगन लाल गृह संख्या : 212 उम्र : 55 लिंग : पुरुष	फोटो उपलब्ध
637	BPK1255447	निर्वाचक का नाम : हीरा बाई पिता का नाम: सूरज गृह संख्या : 212 उम्र : 52 लिंग : महिला	फोटो उपलब्ध	638	NFE2550549	निर्वाचक का नाम : हीरालाल पिता का नाम: मगनलाल गृह संख्या : 212 उम्र : 43 लिंग : पुरुष	फोटो उपलब्ध	639	NFE2550572	निर्वाचक का नाम : भवानीबाई पिता का नाम: हीरालाल गृह संख्या : 212 उम्र : 42 लिंग : महिला	फोटो उपलब्ध
640	NFE2550556	निर्वाचक का नाम : शिवचनन पिता का नाम: मगना गृह संख्या : 212 उम्र : 39 लिंग : पुरुष	फोटो उपलब्ध	641	NFE2550564	निर्वाचक का नाम : सुनीता रैकवार पिता का नाम: शिवचरन रैकवार गृह संख्या : 212 उम्र : 39 लिंग : महिला	फोटो उपलब्ध	642	NFE4439329	निर्वाचक का नाम : सोनू रैकवार पिता का नाम: हीरालाल रैकवार गृह संख्या : 212 उम्र : 27 लिंग : पुरुष	फोटो उपलब्ध
643	NFE4404547	निर्वाचक का नाम : रामकृपाल रैकवार पिता का नाम: सूरज रैकवार गृह संख्या : 212 उम्र : 25 लिंग : पुरुष	फोटो उपलब्ध	644	NFE4439246	निर्वाचक का नाम : सुमन रैकवार पिता का नाम: हीरालाल रैकवार गृह संख्या : 212 उम्र : 24 लिंग : महिला	फोटो उपलब्ध	645	NFE4387361	निर्वाचक का नाम : पार्वती रैकवार पिता का नाम: सूरज रैकवार गृह संख्या : 212 उम्र : 23 लिंग : महिला	फोटो उपलब्ध
646	NFE4397485	निर्वाचक का नाम : जशोदा रैकवार पिता का नाम: शैलेश रैकवार गृह संख्या : 212 उम्र : 23 लिंग : महिला	फोटो उपलब्ध	647	NFE4397410	निर्वाचक का नाम : शैलेश रैकवार पिता का नाम: शिवचरन रैकवार गृह संख्या : 212 उम्र : 20 लिंग : पुरुष	फोटो उपलब्ध	648	BPK1255769	निर्वाचक का नाम : चिरोंजिया पिता का नाम: पूरन गृह संख्या : 213 उम्र : 72 लिंग : महिला	फोटो उपलब्ध
649	NFE0196956	निर्वाचक का नाम : हरीराम पिता का नाम: पूरनलाल गृह संख्या : 213 उम्र : 47 लिंग : पुरुष	फोटो उपलब्ध	650	BPK1255777	निर्वाचक का नाम : रूपा पिता का नाम: रामलखन गृह संख्या : 213 उम्र : 46 लिंग : महिला	फोटो उपलब्ध	651	NFE3100765	निर्वाचक का नाम : लक्ष्मी बाई पिता का नाम: कुठारी गृह संख्या : 213 उम्र : 45 लिंग : महिला	फोटो उपलब्ध
652	BPK1258441	निर्वाचक का नाम : दयाराम पिता का नाम: पूरन गृह संख्या : 213 उम्र : 44 लिंग : पुरुष	फोटो उपलब्ध	653	BPK2106268	निर्वाचक का नाम : भारतीय पिता का नाम: दयाराम गृह संख्या : 213 उम्र : 44 लिंग : महिला	फोटो उपलब्ध	654	BPK1255785	निर्वाचक का नाम : कुसुमबाई पिता का नाम: हरीराम गृह संख्या : 213 उम्र : 43 लिंग : महिला	फोटो उपलब्ध
655	NFE4263869	निर्वाचक का नाम : रामदेवी सौर पिता का नाम: हरिशंकर आदिवासी गृह संख्या : 213 उम्र : 27 लिंग : महिला	फोटो उपलब्ध	656	NFE4114831	निर्वाचक का नाम : महेश पिता का नाम: हरिराम गृह संख्या : 213 उम्र : 26 लिंग : पुरुष	फोटो उपलब्ध	657	NFE4114955	निर्वाचक का नाम : हरिशंकर आदिवासी पिता का नाम: रामलखन गृह संख्या : 213 उम्र : 24 लिंग : पुरुष	फोटो उपलब्ध
658	NFE4115010	निर्वाचक का नाम : ओमप्रकाश आदिवासी पिता का नाम: राम लखन गृह संख्या : 213 उम्र : 23 लिंग : पुरुष	फोटो उपलब्ध	659	BPK1255173	निर्वाचक का नाम : बेनीबाई अहिरवार पिता का नाम: मनुवा अहिरवार गृह संख्या : 213/1 उम्र : 72 लिंग : महिला	फोटो उपलब्ध	660	NFE0197566	निर्वाचक का नाम : सगुनिया बाई पिता का नाम: भुरा गृह संख्या : 214 उम्र : 95 लिंग : महिला	फोटो उपलब्ध

661	BPK1255926	निर्वाचक का नाम : गुलन पिता का नाम: भूरा गृह संख्या : 214 उम्र : 62 लिंग : पुरुष	फोटो उपलब्ध	662	BPK1255934	निर्वाचक का नाम : कस्तूरी बाई पति का नाम: गुलन गृह संख्या : 214 उम्र : 59 लिंग : महिला	फोटो उपलब्ध	663	NFE3672706	निर्वाचक का नाम : मुकेश पिता का नाम: गुलन गृह संख्या : 214 उम्र : 33 लिंग : पुरुष	फोटो उपलब्ध
664	NFE4200614	निर्वाचक का नाम : महेश अहिरवार पिता का नाम: गुलन अहिरवार गृह संख्या : 214 उम्र : 31 लिंग : पुरुष	फोटो उपलब्ध	665	NFE3789187	निर्वाचक का नाम : रानी अहिरवार पति का नाम: मुकेश अहिरवार गृह संख्या : 214 उम्र : 26 लिंग : महिला	फोटो उपलब्ध	666	NFE4264842	निर्वाचक का नाम : ज्योति अहिरवार पति का नाम: महेश अहिरवार गृह संख्या : 214 उम्र : 25 लिंग : महिला	फोटो उपलब्ध
667	NFE4270088	निर्वाचक का नाम : विजय पाल अहिरवार पिता का नाम: गुलन अहिरवार गृह संख्या : 214 उम्र : 25 लिंग : पुरुष	फोटो उपलब्ध	668	NFE4269254	निर्वाचक का नाम : दुर्गा अहिरवार पति का नाम: विजय पाल अहिरवार अहिरवार गृह संख्या : 214 उम्र : 22 लिंग : महिला	फोटो उपलब्ध	669	NFE4490868	निर्वाचक का नाम : दिनेश अहिरवार पिता का नाम: गुलन अहिरवार गृह संख्या : 214 उम्र : 19 लिंग : पुरुष	फोटो उपलब्ध
670	NFE0197533	निर्वाचक का नाम : बेनी बाई पति का नाम: दरऊवा गृह संख्या : 215 उम्र : 73 लिंग : महिला	फोटो उपलब्ध	671	BPK1257302	निर्वाचक का नाम : छट्टन पिता का नाम: दरऊवा गृह संख्या : 215 उम्र : 55 लिंग : पुरुष	फोटो उपलब्ध	672	BPK1255991	निर्वाचक का नाम : बाबू लाल पिता का नाम: दरऊवा गृह संख्या : 215 उम्र : 50 लिंग : पुरुष	फोटो उपलब्ध
673	BPK1574193	निर्वाचक का नाम : शुषमादेवी पति का नाम: बाबूलाल गृह संख्या : 215 उम्र : 45 लिंग : महिला	फोटो उपलब्ध	674	BPK1853456	निर्वाचक का नाम : कविता अहिरवार पति का नाम: छट्टन अहिरवार गृह संख्या : 215 उम्र : 45 लिंग : महिला	फोटो उपलब्ध	675	NFE2842581	निर्वाचक का नाम : निक्की अहिरवार पति का नाम: रामकिशोर अहिरवार गृह संख्या : 215 उम्र : 39 लिंग : महिला	फोटो उपलब्ध
676	NFE2842607	निर्वाचक का नाम : मैयादीन अहिरवार पिता का नाम: दरूवा अहिरवार गृह संख्या : 215 उम्र : 38 लिंग : पुरुष	फोटो उपलब्ध	677	NFE2842672	निर्वाचक का नाम : गौरीशंकर अहिरवार पिता का नाम: दरूवा अहिरवार गृह संख्या : 215 उम्र : 36 लिंग : पुरुष	फोटो उपलब्ध	678	NFE2842763	निर्वाचक का नाम : राम किशोर अहिरवार पिता का नाम: दरूवा अहिरवार गृह संख्या : 215 उम्र : 34 लिंग : पुरुष	फोटो उपलब्ध
679	NFE3021862	निर्वाचक का नाम : प्रियंका पति का नाम: भैयादीन गृह संख्या : 215 उम्र : 34 लिंग : महिला	फोटो उपलब्ध	680	NFE3021870	निर्वाचक का नाम : उर्मिला अहिरवार पति का नाम: गौरीशंकर गृह संख्या : 215 उम्र : 29 लिंग : महिला	फोटो उपलब्ध	681	NFE4108817	निर्वाचक का नाम : विजय पिता का नाम: बाबू लाल गृह संख्या : 215 उम्र : 26 लिंग : पुरुष	फोटो उपलब्ध
682	NFE4108767	निर्वाचक का नाम : अनीता पति का नाम: विजय गृह संख्या : 215 उम्र : 25 लिंग : महिला	फोटो उपलब्ध	683	NFE4388344	निर्वाचक का नाम : राज अहिरवार पिता का नाम: छट्टन अहिरवार गृह संख्या : 215 उम्र : 23 लिंग : पुरुष	फोटो उपलब्ध	684	NFE4443354	निर्वाचक का नाम : अजय अहिरवार पिता का नाम: बाबू अहिरवार गृह संख्या : 215 उम्र : 22 लिंग : पुरुष	फोटो उपलब्ध
685	BPK2111573	निर्वाचक का नाम : पप्पू पिता का नाम: चेंकन गृह संख्या : 216 उम्र : 45 लिंग : पुरुष	फोटो उपलब्ध	686	BPK1256619	निर्वाचक का नाम : रमेश पिता का नाम: चेंकन गृह संख्या : 216 उम्र : 45 लिंग : पुरुष	फोटो उपलब्ध	687	BPK1257450	निर्वाचक का नाम : मीनाबाई पति का नाम: रमेश गृह संख्या : 216 उम्र : 44 लिंग : महिला	फोटो उपलब्ध
688	BPK1256866	निर्वाचक का नाम : प्रेमलाल पिता का नाम: चेंकन गृह संख्या : 216 उम्र : 42 लिंग : पुरुष	फोटो उपलब्ध	689	NFE3021888	निर्वाचक का नाम : फूला बाई पति का नाम: पप्पू गृह संख्या : 216 उम्र : 41 लिंग : महिला	फोटो उपलब्ध	690	NFE2842771	निर्वाचक का नाम : देवीबाई पति का नाम: प्रेमलाल गृह संख्या : 216 उम्र : 39 लिंग : महिला	फोटो उपलब्ध

691	NFE2562205	निर्वाचक का नाम : प्रकाश पिता का नाम: लम्पुवा गृह संख्या : 217 उम्र : 43 लिंग : पुरुष	फोटो उपलब्ध	692	BPK1257096	निर्वाचक का नाम : सियाबाई पति का नाम: प्रकाश गृह संख्या : 217 उम्र : 41 लिंग : महिला	फोटो उपलब्ध	693	BPK1256239	निर्वाचक का नाम : भागीरथ यादव पिता का नाम: खुंदी गृह संख्या : 219 उम्र : 85 लिंग : पुरुष	फोटो उपलब्ध
694	BPK1255918	निर्वाचक का नाम : प्रेमलाल यादव पिता का नाम: भागीरथ गृह संख्या : 219 उम्र : 51 लिंग : पुरुष	फोटो उपलब्ध	695	BPK1256478	निर्वाचक का नाम : भगवान दास यादव पिता का नाम: भागीरथ गृह संख्या : 219 उम्र : 48 लिंग : पुरुष	फोटो उपलब्ध	696	BPK1574656	निर्वाचक का नाम : लखन पिता का नाम: भागीरथ गृह संख्या : 219 उम्र : 44 लिंग : पुरुष	फोटो उपलब्ध
697	BPK1257062	निर्वाचक का नाम : मानक लाल यादव पिता का नाम: भागीरथ गृह संख्या : 219 उम्र : 40 लिंग : पुरुष	फोटो उपलब्ध	698	NFE2589646	निर्वाचक का नाम : अंकता बाई यादव अन्य: लखन गृह संख्या : 219 उम्र : 36 लिंग : महिला	फोटो उपलब्ध	699	NFE2550580	निर्वाचक का नाम : ब्रजेश यादव पिता का नाम: भागीरथ गृह संख्या : 219 उम्र : 34 लिंग : पुरुष	फोटो उपलब्ध
700	NFE2900249	निर्वाचक का नाम : नीलम यादव पति का नाम: ब्रजेश यादव गृह संख्या : 219 उम्र : 33 लिंग : महिला	फोटो उपलब्ध	701	NFE3673845	निर्वाचक का नाम : नीतू पति का नाम: मानक गृह संख्या : 219 उम्र : 26 लिंग : महिला	फोटो उपलब्ध	702	NFE4284279	निर्वाचक का नाम : विशाल यादव पिता का नाम: प्रेमलाल यादव गृह संख्या : 219 उम्र : 21 लिंग : पुरुष	फोटो उपलब्ध
703	BPK1258185	निर्वाचक का नाम : मौन लाल पिता का नाम: हजारी गृह संख्या : 220 उम्र : 90 लिंग : पुरुष	फोटो उपलब्ध	704	NFE3561982	निर्वाचक का नाम : रती राम पिता का नाम: मौन लाल गृह संख्या : 220 उम्र : 55 लिंग : पुरुष	फोटो उपलब्ध	705	BPK1257765	निर्वाचक का नाम : झल्लन पति का नाम: रती राम गृह संख्या : 220 उम्र : 51 लिंग : महिला	फोटो उपलब्ध
706	NFE2632206	निर्वाचक का नाम : हरीचरन यादव पिता का नाम: नथुवा यादव गृह संख्या : 220 उम्र : 33 लिंग : पुरुष	फोटो उपलब्ध	707	NFE3905049	निर्वाचक का नाम : रामकपाल यादव पिता का नाम: रतिराम यादव गृह संख्या : 220 उम्र : 31 लिंग : पुरुष	फोटो उपलब्ध	708	NFE2980548	निर्वाचक का नाम : पूजा यादव पति का नाम: हरीचरन यादव गृह संख्या : 220 उम्र : 30 लिंग : महिला	फोटो उपलब्ध
709	NFE4108825	निर्वाचक का नाम : कमलेश पिता का नाम: रतिराम गृह संख्या : 220 उम्र : 24 लिंग : पुरुष	फोटो उपलब्ध	710	NFE4492013	निर्वाचक का नाम : कीर्ति यादव पिता का नाम: रतीराम यादव गृह संख्या : 220 उम्र : 19 लिंग : महिला	फोटो उपलब्ध	711	BPK1257427	निर्वाचक का नाम : किशोरी लाल पिता का नाम: राम दयाल गृह संख्या : 221 उम्र : 55 लिंग : पुरुष	फोटो उपलब्ध
712	BPK1257492	निर्वाचक का नाम : पारवती बाई पति का नाम: किशोरी लाल गृह संख्या : 221 उम्र : 52 लिंग : महिला	फोटो उपलब्ध	713	NFE4520508	निर्वाचक का नाम : संतोष यादव पिता का नाम: किशोरी लाल यादव गृह संख्या : 221 उम्र : 25 लिंग : पुरुष	फोटो उपलब्ध	714	NFE4520466	निर्वाचक का नाम : पार्वती यादव पति का नाम: संतोष यादव गृह संख्या : 221 उम्र : 23 लिंग : महिला	फोटो उपलब्ध
715	NFE4520490	निर्वाचक का नाम : सीपेन्द्र यादव पिता का नाम: किशोरी लाल यादव गृह संख्या : 221 उम्र : 22 लिंग : पुरुष	फोटो उपलब्ध	716	BPK1257641	निर्वाचक का नाम : गोरी बाई पति का नाम: मलधुवा गृह संख्या : 224 उम्र : 85 लिंग : महिला	फोटो उपलब्ध	717	BPK1257617	निर्वाचक का नाम : राजाराम पिता का नाम: मलधुवा गृह संख्या : 224 उम्र : 58 लिंग : पुरुष	फोटो उपलब्ध
718	BPK1256577	निर्वाचक का नाम : श्याम बाई पति का नाम: चित्तराम गृह संख्या : 224 उम्र : 57 लिंग : महिला	फोटो उपलब्ध	719	BPK1257625	निर्वाचक का नाम : वती बाई पति का नाम: राजाराम गृह संख्या : 224 उम्र : 53 लिंग : महिला	फोटो उपलब्ध	720	NFE2693133	निर्वाचक का नाम : मनीराम पिता का नाम: चित्तराम गृह संख्या : 224 उम्र : 42 लिंग : पुरुष	फोटो उपलब्ध

721	NFE3100690	निर्वाचक का नाम : वीरेन्द्र पिता का नाम: राजाराम गृह संख्या : 224 उम्र : 32 लिंग : पुरुष	722	NFE3905106	निर्वाचक का नाम : रामचंद्र यादव पिता का नाम: चित राम यादव गृह संख्या : 224 उम्र : 31 लिंग : पुरुष	723	NFE3774114	निर्वाचक का नाम : गोवर्धन यादव पिता का नाम: राजाराम यादव गृह संख्या : 224 उम्र : 26 लिंग : पुरुष
724	NFE4403747	निर्वाचक का नाम : गौरीशंकर यादव पिता का नाम: चित राम यादव गृह संख्या : 224 उम्र : 26 लिंग : पुरुष	725	BPK1853779	निर्वाचक का नाम : जगननाथ पिता का नाम: हर लाल गृह संख्या : 225 उम्र : 80 लिंग : पुरुष	726	BPK1258359	निर्वाचक का नाम : प्रेम बाई यादव पति का नाम: बिंदावन यादव गृह संख्या : 225 उम्र : 74 लिंग : महिला
727	BPK1258714	निर्वाचक का नाम : दशरथ लाल पिता का नाम: बिंदावन गृह संख्या : 225 उम्र : 55 लिंग : पुरुष	728	BPK1258698	निर्वाचक का नाम : शौला बाई पति का नाम: दशरथ लाल गृह संख्या : 225 उम्र : 52 लिंग : महिला	729	BPK1258102	निर्वाचक का नाम : हीरा पिता का नाम: बिंदावन गृह संख्या : 225 उम्र : 41 लिंग : पुरुष
730	BPK2106029	निर्वाचक का नाम : राकेश यादव पिता का नाम: ब्रंदावन गृह संख्या : 225 उम्र : 39 लिंग : पुरुष	731	NFE0305748	निर्वाचक का नाम : मलखान पिता का नाम: दशरथ गृह संख्या : 225 उम्र : 36 लिंग : पुरुष	732	NFE2550598	निर्वाचक का नाम : देशराज पिता का नाम: विन्दावन गृह संख्या : 225 उम्र : 35 लिंग : पुरुष
733	NFE3140498	निर्वाचक का नाम : महेश पिता का नाम: दशरथ गृह संख्या : 225 उम्र : 30 लिंग : पुरुष	734	NFE3291259	निर्वाचक का नाम : वर्षा यादव पति का नाम: मलखान यादव गृह संख्या : 225 उम्र : 29 लिंग : महिला	735	NFE3562048	निर्वाचक का नाम : शंकर लाल पिता का नाम: लल्लू गृह संख्या : 226 उम्र : 58 लिंग : पुरुष
736	BPK1257484	निर्वाचक का नाम : शल्लू बाई पति का नाम: शंकर लाल गृह संख्या : 226 उम्र : 55 लिंग : महिला	737	BPK1256304	निर्वाचक का नाम : श्यामलाल पिता का नाम: शंकरलाल गृह संख्या : 226 उम्र : 43 लिंग : पुरुष	738	BPK2106284	निर्वाचक का नाम : भैयालाल पिता का नाम: शंकर गृह संख्या : 226 उम्र : 42 लिंग : पुरुष
739	BPK2106292	निर्वाचक का नाम : जाहर यादव पिता का नाम: शंकर गृह संख्या : 226 उम्र : 42 लिंग : पुरुष	740	BPK1258219	निर्वाचक का नाम : लाडकुवार पति का नाम: श्यामलाल गृह संख्या : 226 उम्र : 41 लिंग : महिला	741	BPK2106276	निर्वाचक का नाम : राजकुमारी यादव पति का नाम: जाहिर गृह संख्या : 226 उम्र : 39 लिंग : महिला
742	NFE2550606	निर्वाचक का नाम : ववीता पति का नाम: भईयालाल गृह संख्या : 226 उम्र : 35 लिंग : महिला	743	NFE3181336	निर्वाचक का नाम : हरिराम पिता का नाम: शंकर लाल गृह संख्या : 226 उम्र : 32 लिंग : पुरुष	744	NFE4115002	निर्वाचक का नाम : शिवराज यादव पिता का नाम: शंकर लाल गृह संख्या : 226 उम्र : 25 लिंग : पुरुष
745	BPK1255975	निर्वाचक का नाम : दरबारी लाल पिता का नाम: लल्लू गृह संख्या : 227 उम्र : 63 लिंग : पुरुष	746	BPK1257476	निर्वाचक का नाम : भुरी बाई पति का नाम: दरबारी गृह संख्या : 227 उम्र : 60 लिंग : महिला	747	BPK1257286	निर्वाचक का नाम : राकेश यादव पिता का नाम: दरबारी गृह संख्या : 227 उम्र : 40 लिंग : पुरुष
748	BPK1574508	निर्वाचक का नाम : सुनीता यादव पति का नाम: राकेश गृह संख्या : 227 उम्र : 38 लिंग : महिला	749	NFE2980456	निर्वाचक का नाम : राजेश पिता का नाम: दरबारी गृह संख्या : 227 उम्र : 33 लिंग : पुरुष	750	NFE2980464	निर्वाचक का नाम : चंदा पति का नाम: राजेश गृह संख्या : 227 उम्र : 32 लिंग : महिला

751 निर्वाचक का नाम : मुकेश पिता का नाम: दरबारी गृह संख्या : 227 उम्र : 31 लिंग : पुरुष	NFE3181351 फोटो उपलब्ध	752 निर्वाचक का नाम : बिहारीलाल यादव पिता का नाम: नन्ने यादव गृह संख्या : 228 उम्र : 74 लिंग : पुरुष	BPK1257146 फोटो उपलब्ध	753 निर्वाचक का नाम : मुन्ना बाई यादव पिता का नाम: बिहारीलाल यादव गृह संख्या : 228 उम्र : 63 लिंग : महिला	BPK1574615 फोटो उपलब्ध
754 निर्वाचक का नाम : पवन पिता का नाम: बिहारीलाल गृह संख्या : 228 उम्र : 40 लिंग : पुरुष	NFE2632115 फोटो उपलब्ध	755 निर्वाचक का नाम : सुनीतावाई अन्य: पवन गृह संख्या : 228 उम्र : 38 लिंग : महिला	NFE2589653 फोटो उपलब्ध	756 निर्वाचक का नाम : छोटू पिता का नाम: बिहारीलाल गृह संख्या : 228 उम्र : 30 लिंग : पुरुष	NFE3342185 फोटो उपलब्ध
757 निर्वाचक का नाम : पूजा यादव पति का नाम: छोटू यादव गृह संख्या : 228 उम्र : 26 लिंग : महिला	NFE3905098 फोटो उपलब्ध	758 निर्वाचक का नाम : जीत लाल यादव पिता का नाम: बिहारी लाल गृह संख्या : 228 उम्र : 25 लिंग : पुरुष	NFE4114963 फोटो उपलब्ध	759 निर्वाचक का नाम : बंदना यादव पति का नाम: जीतलाल यादव गृह संख्या : 228 उम्र : 24 लिंग : महिला	NFE4384111 फोटो उपलब्ध
760 निर्वाचक का नाम : भुमानीदीन पिता का नाम: खुललन गृह संख्या : 229 उम्र : 53 लिंग : पुरुष	BPK1255132 फोटो उपलब्ध	761 निर्वाचक का नाम : नन्नी बाई पति का नाम: भुमानी दीन गृह संख्या : 229 उम्र : 50 लिंग : महिला	BPK1257179 फोटो उपलब्ध	762 निर्वाचक का नाम : मुकेश पिता का नाम: भुमानीदीन गृह संख्या : 229 उम्र : 28 लिंग : पुरुष	NFE3974847 फोटो उपलब्ध
763 निर्वाचक का नाम : रेखा प्रजापति पति का नाम: कमलेश प्रजापति गृह संख्या : 229 उम्र : 25 लिंग : महिला	NFE3973435 फोटो उपलब्ध	764 निर्वाचक का नाम : कमलेश पिता का नाम: भुमानीदीन गृह संख्या : 229 उम्र : 24 लिंग : पुरुष	NFE3972494 फोटो उपलब्ध	765 निर्वाचक का नाम : राम चरन पिता का नाम: खुललन गृह संख्या : 230 उम्र : 58 लिंग : पुरुष	BPK1255959 फोटो उपलब्ध
766 निर्वाचक का नाम : चिटू पिता का नाम: खुललन गृह संख्या : 230 उम्र : 55 लिंग : पुरुष	BPK1255140 फोटो उपलब्ध	767 निर्वाचक का नाम : सरजू बाई पति का नाम: राम चरन गृह संख्या : 230 उम्र : 55 लिंग : महिला	BPK1257401 फोटो उपलब्ध	768 निर्वाचक का नाम : खैरवती पति का नाम: चिटू गृह संख्या : 230 उम्र : 53 लिंग : महिला	BPK1853621 फोटो उपलब्ध
769 निर्वाचक का नाम : भागवत प्रसवत पिता का नाम: खुल्लन गृह संख्या : 230 उम्र : 50 लिंग : पुरुष	BPK1258664 फोटो उपलब्ध	770 निर्वाचक का नाम : मायादेवी पति का नाम: भागवत प्रसाद गृह संख्या : 230 उम्र : 48 लिंग : महिला	BPK1257674 फोटो उपलब्ध	771 निर्वाचक का नाम : भगवानदास पिता का नाम: खुल्लन गृह संख्या : 230 उम्र : 43 लिंग : पुरुष	BPK1255942 फोटो उपलब्ध
772 निर्वाचक का नाम : रामा बाई पति का नाम: भगवानदास गृह संख्या : 230 उम्र : 42 लिंग : महिला	BPK1258813 फोटो उपलब्ध	773 निर्वाचक का नाम : बबलू पिता का नाम: रामचरन गृह संख्या : 230 उम्र : 38 लिंग : पुरुष	NFE3021896 फोटो उपलब्ध	774 निर्वाचक का नाम : रानी पति का नाम: बबलू गृह संख्या : 230 उम्र : 35 लिंग : महिला	NFE3021904 फोटो उपलब्ध
775 निर्वाचक का नाम : राजकुमार पिता का नाम: भागवत प्रसाद गृह संख्या : 230 उम्र : 31 लिंग : पुरुष	NFE3100815 फोटो उपलब्ध	776 निर्वाचक का नाम : रामकुमारी प्रजापति पति का नाम: राम प्रजापति गृह संख्या : 230 उम्र : 29 लिंग : महिला	NFE3904596 फोटो उपलब्ध	777 निर्वाचक का नाम : राम प्रजापति पिता का नाम: रामचरण प्रजापति गृह संख्या : 230 उम्र : 28 लिंग : पुरुष	NFE3904570 फोटो उपलब्ध
778 निर्वाचक का नाम : भगवती पति का नाम: राजकुमार गृह संख्या : 230 उम्र : 27 लिंग : महिला	NFE3659760 फोटो उपलब्ध	779 निर्वाचक का नाम : ज्योति प्रजापति पति का नाम: दौलत प्रजापति गृह संख्या : 230 उम्र : 26 लिंग : महिला	NFE3904604 फोटो उपलब्ध	780 निर्वाचक का नाम : रतिराम प्रजापति पिता का नाम: भागवत प्रजापति गृह संख्या : 230 उम्र : 25 लिंग : पुरुष	NFE4301255 फोटो उपलब्ध

781	NFE3904620	निर्वाचक का नाम : दौलत प्रजापति पिता का नाम: चिटू प्रजापति गृह संख्या : 230 उम्र : 24 लिंग : पुरुष	फोटो उपलब्ध	782	NFE4200200	निर्वाचक का नाम : ओमप्रकाश प्रजापति पिता का नाम: चिटू अहिरवार गृह संख्या : 230 उम्र : 23 लिंग : पुरुष	फोटो उपलब्ध	783	NFE4484176	निर्वाचक का नाम : ज्योति प्रजापति पिता का नाम: ओम प्रकाश प्रजापति गृह संख्या : नयाताल उम्र : 24 लिंग : महिला	फोटो उपलब्ध
784	NFE3562055	निर्वाचक का नाम : बलदेवा पिता का नाम: मकुंदी गृह संख्या : 231 उम्र : 52 लिंग : पुरुष	फोटो उपलब्ध	785	BPK1258722	निर्वाचक का नाम : गोरे लाल आदिवासी पिता का नाम: मकुंदी आदिवासी गृह संख्या : 231 उम्र : 50 लिंग : पुरुष	फोटो उपलब्ध	786	NFE0197293	निर्वाचक का नाम : लल्लाबाई आदिवासी पिता का नाम: गोरेलाल आदिवासी गृह संख्या : 231 उम्र : 48 लिंग : पुरुष	फोटो उपलब्ध
787	NFE2550614	निर्वाचक का नाम : राकेश आदिवासी पिता का नाम: मकुंदी आदिवासी गृह संख्या : 231 उम्र : 45 लिंग : पुरुष	फोटो उपलब्ध	788	NFE3789195	निर्वाचक का नाम : राधा रानी पति का नाम: बलदेवा गृह संख्या : 231 उम्र : 44 लिंग : महिला	फोटो उपलब्ध	789	NFE3864477	निर्वाचक का नाम : पार्वती आदिवासी पति का नाम: राकेश आदिवासी गृह संख्या : 231 उम्र : 41 लिंग : महिला	फोटो उपलब्ध
790	BPK1257377	निर्वाचक का नाम : लाडबाई पति का नाम: संतू गृह संख्या : 233 उम्र : 77 लिंग : महिला	फोटो उपलब्ध	791	BPK1256163	निर्वाचक का नाम : रामस्वरूप पिता का नाम: संतू गृह संख्या : 233 उम्र : 45 लिंग : पुरुष	फोटो उपलब्ध	792	BPK1257385	निर्वाचक का नाम : विद्या पति का नाम: रामस्वरूप गृह संख्या : 233 उम्र : 43 लिंग : महिला	फोटो उपलब्ध
793	NFE2550622	निर्वाचक का नाम : राममिलन पिता का नाम: संतू गृह संख्या : 233 उम्र : 39 लिंग : पुरुष	फोटो उपलब्ध	794	NFE2550630	निर्वाचक का नाम : दुर्गावती पिता का नाम: राममिलन गृह संख्या : 233 उम्र : 35 लिंग : महिला	फोटो उपलब्ध	795	NFE2589661	निर्वाचक का नाम : रामकिशोर पिता का नाम: संतू गृह संख्या : 233 उम्र : 34 लिंग : पुरुष	फोटो उपलब्ध
796	NFE3789203	निर्वाचक का नाम : नीतू पति का नाम: रामकिशोर गृह संख्या : 233 उम्र : 30 लिंग : महिला	फोटो उपलब्ध	797	NFE3904539	निर्वाचक का नाम : रवींद्र यादव पिता का नाम: रामस्वरूप यादव गृह संख्या : 233 उम्र : 25 लिंग : पुरुष	फोटो उपलब्ध	798	NFE4115028	निर्वाचक का नाम : भरत यादव पिता का नाम: रामस्वरूप गृह संख्या : 233 उम्र : 23 लिंग : पुरुष	फोटो उपलब्ध
799	NFE4410890	निर्वाचक का नाम : रोहनी यादव पिता का नाम: रामस्वरूप यादव गृह संख्या : 233 उम्र : 21 लिंग : महिला	फोटो उपलब्ध	800	BPK1255470	निर्वाचक का नाम : नंदराम पिता का नाम: खुन्नू गृह संख्या : 234 उम्र : 70 लिंग : पुरुष	फोटो उपलब्ध	801	BPK1255280	निर्वाचक का नाम : भागवती बाई पति का नाम: नंदराम गृह संख्या : 234 उम्र : 68 लिंग : महिला	फोटो उपलब्ध
802	BPK1256189	निर्वाचक का नाम : राजू पिता का नाम: नंदराम गृह संख्या : 234 उम्र : 50 लिंग : पुरुष	फोटो उपलब्ध	803	BPK1257773	निर्वाचक का नाम : राज रानी पति का नाम: राजू गृह संख्या : 234 उम्र : 48 लिंग : महिला	फोटो उपलब्ध	804	BPK1257443	निर्वाचक का नाम : अर्जुन पिता का नाम: नंदराम गृह संख्या : 234 उम्र : 44 लिंग : पुरुष	फोटो उपलब्ध
805	BPK1255231	निर्वाचक का नाम : तुलसाबाई पति का नाम: अर्जुन गृह संख्या : 234 उम्र : 44 लिंग : महिला	फोटो उपलब्ध	806	NFE2842789	निर्वाचक का नाम : रमेश यादव पिता का नाम: राजू यादव गृह संख्या : 234 उम्र : 32 लिंग : पुरुष	फोटो उपलब्ध	807	NFE4322814	निर्वाचक का नाम : किरन यादव पति का नाम: रमेश यादव गृह संख्या : 234 उम्र : 23 लिंग : महिला	फोटो उपलब्ध
808	NFE4303210	निर्वाचक का नाम : बबलेश यादव पिता का नाम: राजू यादव गृह संख्या : 234 उम्र : 21 लिंग : पुरुष	फोटो उपलब्ध	809	BPK1257583	निर्वाचक का नाम : कल्लन यादव पिता का नाम: मनुवा यादव गृह संख्या : 235 उम्र : 70 लिंग : पुरुष	फोटो उपलब्ध	810	BPK1257575	निर्वाचक का नाम : जनका बाई पति का नाम: कल्लन गृह संख्या : 235 उम्र : 62 लिंग : महिला	फोटो उपलब्ध

811	NFE0197632	निर्वाचक का नाम : भूपत पिता का नाम: कल्लन गृह संख्या : 235 उम्र : 41 लिंग : पुरुष	फोटो उपलब्ध	812	NFE0197582	निर्वाचक का नाम : नोनीबाई पति का नाम: भूपत गृह संख्या : 235 उम्र : 40 लिंग : महिला	फोटो उपलब्ध	813	NFE2842797	निर्वाचक का नाम : रामगोपाल यादव पिता का नाम: कल्लन यादव गृह संख्या : 235 उम्र : 33 लिंग : पुरुष	फोटो उपलब्ध
814	NFE3976750	निर्वाचक का नाम : रामरती यादव पति का नाम: रामगोपाल यादव गृह संख्या : 235 उम्र : 27 लिंग : महिला	फोटो उपलब्ध	815	NFE0197517	निर्वाचक का नाम : बाबू पिता का नाम: राम दयाल गृह संख्या : 236 उम्र : 72 लिंग : पुरुष	फोटो उपलब्ध	816	BPK1257567	निर्वाचक का नाम : नन्नी बाई पति का नाम: बाबू गृह संख्या : 236 उम्र : 68 लिंग : महिला	फोटो उपलब्ध
817	NFE2550648	निर्वाचक का नाम : कन्हैयालाल पिता का नाम: बब्बू गृह संख्या : 236 उम्र : 35 लिंग : पुरुष	फोटो उपलब्ध	818	NFE2632198	निर्वाचक का नाम : कुसुमवाई पति का नाम: कन्हैयालाल गृह संख्या : 236 उम्र : 33 लिंग : महिला	फोटो उपलब्ध	819	NFE0197368	निर्वाचक का नाम : मोहन पिता का नाम: मनुवा गृह संख्या : 237 उम्र : 75 लिंग : पुरुष	फोटो उपलब्ध
820	BPK1258599	निर्वाचक का नाम : मल्ठी बाई पति का नाम: मोहन गृह संख्या : 237 उम्र : 70 लिंग : महिला	फोटो उपलब्ध	821	NFE3100708	निर्वाचक का नाम : बालकिशन पिता का नाम: मोहन लाल गृह संख्या : 237 उम्र : 43 लिंग : पुरुष	फोटो उपलब्ध	822	NFE3100716	निर्वाचक का नाम : रामसखी पति का नाम: बालकिशन गृह संख्या : 237 उम्र : 38 लिंग : महिला	फोटो उपलब्ध
823	NFE3140654	निर्वाचक का नाम : कमलेश पिता का नाम: मोहन लाल गृह संख्या : 237 उम्र : 31 लिंग : पुरुष	फोटो उपलब्ध	824	BPK1256494	निर्वाचक का नाम : काशीराम पिता का नाम: स्वामी गृह संख्या : 238 उम्र : 80 लिंग : पुरुष	फोटो उपलब्ध	825	BPK1258029	निर्वाचक का नाम : बाबूलाल पिता का नाम: हर सेवक गृह संख्या : 238 उम्र : 45 लिंग : पुरुष	फोटो उपलब्ध
826	BPK1258656	निर्वाचक का नाम : नथुवा यादव पिता का नाम: स्वामी प्रसाद यादव गृह संख्या : 239 उम्र : 65 लिंग : पुरुष	फोटो उपलब्ध	827	BPK1255355	निर्वाचक का नाम : जानकी यादव पति का नाम: नथुवा यादव गृह संख्या : 239 उम्र : 63 लिंग : महिला	फोटो उपलब्ध	828	NFE2980472	निर्वाचक का नाम : मातादीन पिता का नाम: नथुआ गृह संख्या : 239 उम्र : 40 लिंग : पुरुष	फोटो उपलब्ध
829	NFE3225638	निर्वाचक का नाम : कालीचरण पिता का नाम: नथुआ गृह संख्या : 239 उम्र : 30 लिंग : पुरुष	फोटो उपलब्ध	830	NFE3727146	निर्वाचक का नाम : मुलायम यादव पिता का नाम: नथुवा यादव गृह संख्या : 239 उम्र : 27 लिंग : पुरुष	फोटो उपलब्ध	831	BPK1257534	निर्वाचक का नाम : तुलसिया पति का नाम: घनश्याम गृह संख्या : 240 उम्र : 85 लिंग : महिला	फोटो उपलब्ध
832	NFE3562071	निर्वाचक का नाम : मोहन पिता का नाम: घनश्याम गृह संख्या : 240 उम्र : 65 लिंग : पुरुष	फोटो उपलब्ध	833	BPK1257666	निर्वाचक का नाम : रती बाई पति का नाम: मोहन गृह संख्या : 240 उम्र : 62 लिंग : महिला	फोटो उपलब्ध	834	BPK1257435	निर्वाचक का नाम : लक्ष्मन प्रसाद पिता का नाम: घनश्याम गृह संख्या : 240 उम्र : 56 लिंग : पुरुष	फोटो उपलब्ध
835	BPK1258367	निर्वाचक का नाम : गुमान बाई पति का नाम: लक्ष्मन प्रसाद गृह संख्या : 240 उम्र : 52 लिंग : महिला	फोटो उपलब्ध	836	BPK1257195	निर्वाचक का नाम : अशोक पिता का नाम: घनश्याम गृह संख्या : 240 उम्र : 42 लिंग : पुरुष	फोटो उपलब्ध	837	BPK1258425	निर्वाचक का नाम : दयाराम यादव पिता का नाम: मोहन गृह संख्या : 240 उम्र : 42 लिंग : पुरुष	फोटो उपलब्ध
838	BPK1257658	निर्वाचक का नाम : नीमाबाई पति का नाम: अशोक गृह संख्या : 240 उम्र : 41 लिंग : महिला	फोटो उपलब्ध	839	BPK1574409	निर्वाचक का नाम : विद्या पति का नाम: दयाराम गृह संख्या : 240 उम्र : 41 लिंग : महिला	फोटो उपलब्ध	840	NFE2589679	निर्वाचक का नाम : श्यामकली अन्य: बाबूलाल गृह संख्या : 240 उम्र : 38 लिंग : महिला	फोटो उपलब्ध

841 निर्वाचक का नाम : मनोज पिता का नाम: मोहन गृह संख्या : 240 उम्र : 37 लिंग : पुरुष	NFE2550663 फोटो उपलब्ध	842 निर्वाचक का नाम : सन्तोष पिता का नाम: मोहनलाल गृह संख्या : 240 उम्र : 35 लिंग : पुरुष	NFE2550671 फोटो उपलब्ध	843 निर्वाचक का नाम : कमलादेवी पति का नाम: मनोज गृह संख्या : 240 उम्र : 35 लिंग : महिला	NFE2589158 फोटो उपलब्ध
844 निर्वाचक का नाम : अमर पिता का नाम: लक्ष्मन गृह संख्या : 240 उम्र : 31 लिंग : पुरुष	NFE3100724 फोटो उपलब्ध	845 निर्वाचक का नाम : सरोज यादव पति का नाम: अमर यादव गृह संख्या : 240 उम्र : 27 लिंग : महिला	NFE3904497 फोटो उपलब्ध	846 निर्वाचक का नाम : संजू पिता का नाम: लक्ष्मन प्रसाद गृह संख्या : 240 उम्र : 24 लिंग : पुरुष	NFE4114971 फोटो उपलब्ध
847 निर्वाचक का नाम : आरती यादव पति का नाम: संजू यादव गृह संख्या : 240 उम्र : 22 लिंग : महिला	NFE4405163 फोटो उपलब्ध	848 निर्वाचक का नाम : अनिल यादव पिता का नाम: अशोक यादव गृह संख्या : 240 उम्र : 20 लिंग : पुरुष	NFE4438081 फोटो उपलब्ध	849 निर्वाचक का नाम : सोनू यादव पिता का नाम: दयाराम गृह संख्या : 240 उम्र : 18 लिंग : पुरुष	NFE4545117 फोटो उपलब्ध
850 निर्वाचक का नाम : ओमप्रकाश पिता का नाम: नन्धू गृह संख्या : 266 उम्र : 53 लिंग : पुरुष	BPK1255124 फोटो उपलब्ध	851 निर्वाचक का नाम : पार्वती पति का नाम: ओमप्रकाश गृह संख्या : 266 उम्र : 49 लिंग : महिला	NFE3254646 फोटो उपलब्ध	852 निर्वाचक का नाम : श्री बाई पति का नाम: कन्हैया गृह संख्या : 275 उम्र : 58 लिंग : महिला	NFE0305755 फोटो उपलब्ध
853 निर्वाचक का नाम : अशोक पिता का नाम: कन्हैया गृह संख्या : 275 उम्र : 39 लिंग : पुरुष	BPK2106318 फोटो उपलब्ध	854 निर्वाचक का नाम : सुनील सौर पिता का नाम: कन्हैयालाल सौर गृह संख्या : 275 उम्र : 32 लिंग : पुरुष	NFE2842912 फोटो उपलब्ध	855 निर्वाचक का नाम : मालती पति का नाम: अशोक गृह संख्या : 275 उम्र : 32 लिंग : महिला	NFE2980480 फोटो उपलब्ध
856 निर्वाचक का नाम : राजू पिता का नाम: कन्हैया लाल गृह संख्या : 275 उम्र : 31 लिंग : पुरुष	NFE3100799 फोटो उपलब्ध	857 निर्वाचक का नाम : संता सौर पति का नाम: सुनील सौर गृह संख्या : 275 उम्र : 28 लिंग : महिला	NFE4073730 फोटो उपलब्ध	858 निर्वाचक का नाम : दिलीप सौर पिता का नाम: कन्हैया सौर गृह संख्या : 275 उम्र : 23 लिंग : पुरुष	NFE4345286 फोटो उपलब्ध
859 निर्वाचक का नाम : यशोदा सौर पति का नाम: दिलीप सौर गृह संख्या : 275 उम्र : 22 लिंग : महिला	NFE4368122 फोटो उपलब्ध	860 निर्वाचक का नाम : पूजा सौर पिता का नाम: कन्हैया सौर गृह संख्या : 275 उम्र : 20 लिंग : महिला	NFE4347381 फोटो उपलब्ध	861 निर्वाचक का नाम : मनीष पिता का नाम: शिवराज यादव गृह संख्या : 276 उम्र : 48 लिंग : पुरुष	NFE3972502 फोटो उपलब्ध
862 निर्वाचक का नाम : धर्मेन्द्र यादव पिता का नाम: हनमत यादव गृह संख्या : नयाताल उम्र : 24 लिंग : पुरुष	NFE4235404 फोटो उपलब्ध	863 निर्वाचक का नाम : कपिल आदिवासी पिता का नाम: सुंदर लाल आदिवासी गृह संख्या : वार्ड नं 13 हाऊस नं 192 उम्र : 23 लिंग : पुरुष	NFE4397659 फोटो उपलब्ध		

864	1	NFE4554523
निर्वाचक का नाम : जितेन्द्र सौर पिता का नाम: मनप्यारे सौर गृह संख्या : 161 उम्र : 19 लिंग : पुरुष		फोटो उपलब्ध

865	1	NFE4563664
निर्वाचक का नाम : दीपक आदिवासी पिता का नाम: नोनेलाल आदिवासी गृह संख्या : 161 उम्र : 18 लिंग : पुरुष		फोटो उपलब्ध

866	1	NFE4566147
निर्वाचक का नाम : रामलखन गौड पिता का नाम: पूरन गौड गृह संख्या : 213 उम्र : 46 लिंग : पुरुष		फोटो उपलब्ध

निर्वाचकों का विवरण :

A) मतदाताओं की संख्या :

	नामावली का प्रकार	निर्वाचक नामावली की पहचान :	मतदाताओं की संख्या :				
			पुरुष	महिला	तृतीय लिंग	कुल	
I	मूल	मूल नामावली	विशेष गहन पुनरीक्षण 2026 की मूल नामावली एवं समस्त अनुपूरकों को एकीकृत कर	479	384	0	863
II	घटक I - परिवर्धन सूची	पूरक 1	विशेष गहन पुनरीक्षण - 2026	3	0	0	3
III	घटक II - विलोपन सूची	पूरक 1	विशेष गहन पुनरीक्षण - 2026	0	0	0	0
IV	लिंग में संशोधन के कारण अंतर			0	0	0	0
पुनरीक्षण के बाद इस नामावली में शुद्ध निर्वाचक (I+II-III+IV)				482	384	0	866

B) संशोधनों की संख्या :

नामावली का प्रकार	निर्वाचक नामावली की पहचान :	संशोधनों की संख्या :
पूरक 1	विशेष गहन पुनरीक्षण - 2026	1

निर्वाचक रजिस्ट्रीकरण अधिकारी द्वारा जारी

E-मृत्यु, S-स्थानांतरित, R-दोहरी प्रविष्टि, M-लापता, Q-अहर्ता नहीं