

निर्वाचक नामावली 2026 S12 मध्य प्रदेश

विधान सभा क्षेत्र की संख्या, नाम व आरक्षण स्थिति : 52 - बिजावर (सामान्य)		भाग संख्या : : 112																			
संसदीय निर्वाचन क्षेत्र की संख्या, नाम व आरक्षण स्थिति, जिसमें विधान सभा निर्वाचन क्षेत्र स्थित है : 6 - टीकमगढ (अ.जा.)																					
1. पुनरीक्षण का विवरण																					
पुनरीक्षण का वर्ष :	2026	निर्वाचक नामावली की पहचान :																			
अर्हता तिथि :	01-01-2026	विशेष गहन पुनरीक्षण 2026 की मूल नामावली एवं समस्त अनुपूरकों को एकीकृत कर																			
पुनरीक्षण का स्वरूप :	विशेष गहन पुनरीक्षण 2026																				
प्रकाशन की तिथि :	21-02-2026																				
2. भाग व मतदान क्षेत्र का विवरण :																					
भाग में आने वाले अनुभागों की संख्या और नाम :																					
1-बेरखेरी 2-इमिलिया बेरखेरी	<table style="width: 100%; border-collapse: collapse;"> <tr> <td style="width: 60%;">मुख्य शहर / मुख्य ग्राम</td> <td style="width: 40%;">: बेरखेरी</td> </tr> <tr> <td>वार्ड</td> <td>:</td> </tr> <tr> <td>पोस्ट ऑफिस</td> <td>: बिजावर</td> </tr> <tr> <td>पुलिस थाना</td> <td>: बिजावर</td> </tr> <tr> <td>स्थानीय संस्था</td> <td>: बेरखेडी</td> </tr> <tr> <td>ब्लॉक</td> <td>: बिजावर</td> </tr> <tr> <td>जिला</td> <td>: छतरपुर</td> </tr> <tr> <td>पिन कोड</td> <td>: 471405</td> </tr> </table>					मुख्य शहर / मुख्य ग्राम	: बेरखेरी	वार्ड	:	पोस्ट ऑफिस	: बिजावर	पुलिस थाना	: बिजावर	स्थानीय संस्था	: बेरखेडी	ब्लॉक	: बिजावर	जिला	: छतरपुर	पिन कोड	: 471405
मुख्य शहर / मुख्य ग्राम	: बेरखेरी																				
वार्ड	:																				
पोस्ट ऑफिस	: बिजावर																				
पुलिस थाना	: बिजावर																				
स्थानीय संस्था	: बेरखेडी																				
ब्लॉक	: बिजावर																				
जिला	: छतरपुर																				
पिन कोड	: 471405																				
3. मतदान केंद्र का विवरण																					
मतदान केंद्र की संख्या व नाम :	मतदान केन्द्र की विशेष हैसियत (पुरुष/महिला/सामान्य) :		सामान्य																		
112 - बेरखेरी	इस मतदान क्षेत्र के सहायक (ऑक्जिलियरी) मतदान केन्द्रों की संख्या :		0																		
मतदान केंद्र का भवन व पता :	शासकीय प्राथमिक शाला भवन बेरखेरी 318, बेरखेरी																				
4. मतदाताओं की संख्या :																					
आरंभिक क्रम	अंतिम क्रम	मतदाताओं की संख्या																			
संख्या	संख्या	पुरुष	महिला	तृतीय लिंग	कुल																
1	622	352	270	0	622																

निर्वाचक रजिस्ट्रीकरण अधिकारी द्वारा जारी

Nazri Naksha

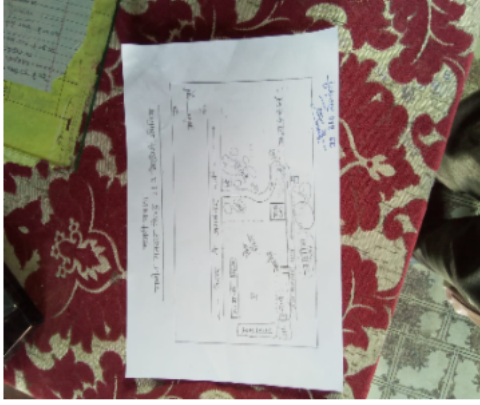

Google Map View

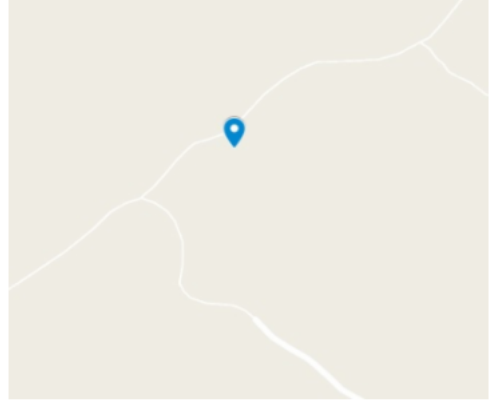

Polling Station Building Front View



मतदान केंद्र के सामने का फ़ोटो



Cad View

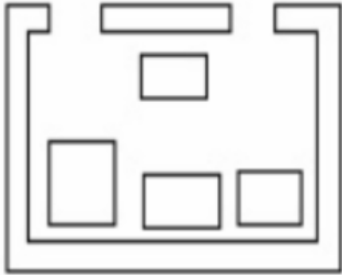

Key MAP View

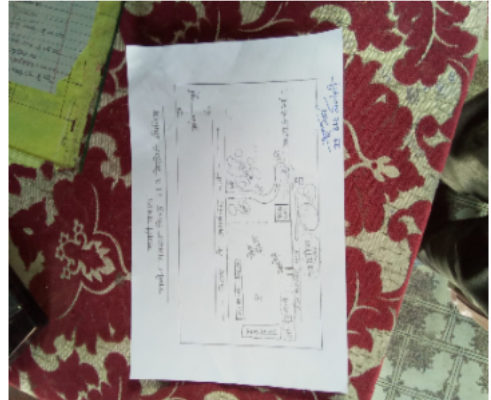

1 निर्वाचक का नाम : कला पिता का नाम: छतारे गृह संख्या : 80 उम्र : 60 लिंग : पुरुष	NFE3565306 फोटो उपलब्ध	2 निर्वाचक का नाम : रतीबाई पति का नाम: कला गृह संख्या : 80 उम्र : 55 लिंग : महिला	NFE3565462 फोटो उपलब्ध	3 निर्वाचक का नाम : मुन्ना पिता का नाम: छतारे गृह संख्या : 80 उम्र : 44 लिंग : पुरुष	BPK1517945 फोटो उपलब्ध
4 निर्वाचक का नाम : लाडली पति का नाम: मुन्ना गृह संख्या : 80 उम्र : 43 लिंग : महिला	BPK1518125 फोटो उपलब्ध	5 निर्वाचक का नाम : चतुर पिता का नाम: कला गृह संख्या : 80 उम्र : 33 लिंग : पुरुष	NFE2753606 फोटो उपलब्ध	6 निर्वाचक का नाम : गीता पति का नाम: चतुर गृह संख्या : 80 उम्र : 32 लिंग : महिला	NFE2902260 फोटो उपलब्ध
7 निर्वाचक का नाम : कन्हैया लाल पिता का नाम: कला गृह संख्या : 80 उम्र : 29 लिंग : पुरुष	NFE3254976 फोटो उपलब्ध	8 निर्वाचक का नाम : बेटीबाई आदिवासी पति का नाम: कलु आदिवासी गृह संख्या : 80 उम्र : 26 लिंग : महिला	NFE4303822 फोटो उपलब्ध	9 निर्वाचक का नाम : उमा आदिवासी पिता का नाम: कला आदिवासी गृह संख्या : 80 उम्र : 25 लिंग : महिला	NFE4118717 फोटो उपलब्ध
10 निर्वाचक का नाम : मोहन पिता का नाम: धनीराम गृह संख्या : 80/1 उम्र : 33 लिंग : पुरुष	NFE3207727 फोटो उपलब्ध	11 निर्वाचक का नाम : फूलबाई पति का नाम: मोहन लाल गृह संख्या : 80/1 उम्र : 31 लिंग : महिला	NFE2982189 फोटो उपलब्ध	12 निर्वाचक का नाम : लक्ष्मण पिता का नाम: धनीराम गृह संख्या : 80/1 उम्र : 29 लिंग : पुरुष	NFE3254968 फोटो उपलब्ध
13 निर्वाचक का नाम : दशोदा पति का नाम: लक्ष्मण गृह संख्या : 80/1 उम्र : 27 लिंग : महिला	NFE3941788 फोटो उपलब्ध	14 निर्वाचक का नाम : राम पिता का नाम: धनीराम गृह संख्या : 80/2 उम्र : 29 लिंग : पुरुष	NFE3941663 फोटो उपलब्ध	15 निर्वाचक का नाम : भिम्माप्रसाद पिता का नाम: भौला गृह संख्या : 81 उम्र : 80 लिंग : पुरुष	NFE3565603 फोटो उपलब्ध
16 निर्वाचक का नाम : हीरा बाई पति का नाम: भिम्माप्रसाद गृह संख्या : 81 उम्र : 75 लिंग : महिला	NFE3565660 फोटो उपलब्ध	17 निर्वाचक का नाम : गनपत लाल पिता का नाम: भिम्माप्रसाद गृह संख्या : 81 उम्र : 46 लिंग : पुरुष	BPK1880715 फोटो उपलब्ध	18 निर्वाचक का नाम : जानकीदेवी पति का नाम: गनपतलाल गृह संख्या : 81 उम्र : 45 लिंग : महिला	BPK1518760 फोटो उपलब्ध
19 निर्वाचक का नाम : बाबूलाल पिता का नाम: भिम्माप्रसाद गृह संख्या : 81 उम्र : 41 लिंग : पुरुष	BPK1517770 फोटो उपलब्ध	20 निर्वाचक का नाम : राधा पति का नाम: बाबूलाल गृह संख्या : 81 उम्र : 36 लिंग : महिला	NFE2753614 फोटो उपलब्ध	21 निर्वाचक का नाम : लखन आदिवासी पिता का नाम: गनपत आदिवासी गृह संख्या : 81 उम्र : 27 लिंग : पुरुष	NFE3771896 फोटो उपलब्ध
22 निर्वाचक का नाम : प्रेम देवी आदिवासी पति का नाम: लखन आदिवासी गृह संख्या : 81 उम्र : 25 लिंग : महिला	NFE4365433 फोटो उपलब्ध	23 निर्वाचक का नाम : पप्पूराम पिता का नाम: कुसमा गृह संख्या : 81/1 उम्र : 38 लिंग : पुरुष	NFE2517282 फोटो उपलब्ध	24 निर्वाचक का नाम : राम मिलन आदिवासी पिता का नाम: कुसमा आदिवासी गृह संख्या : 81/2 उम्र : 22 लिंग : पुरुष	NFE4190427 फोटो उपलब्ध
25 निर्वाचक का नाम : कुसमा पिता का नाम: भौला गृह संख्या : 81/3 उम्र : 66 लिंग : पुरुष	NFE3565348 फोटो उपलब्ध	26 निर्वाचक का नाम : धनिया पति का नाम: कुसमा गृह संख्या : 81/3 उम्र : 60 लिंग : महिला	NFE3565330 फोटो उपलब्ध	27 निर्वाचक का नाम : सियाबाई पति का नाम: रामप्रसाद गृह संख्या : 81/3 उम्र : 41 लिंग : महिला	BPK1569151 फोटो उपलब्ध
28 निर्वाचक का नाम : मोहनलाल पिता का नाम: कुसमा गृह संख्या : 81/4 उम्र : 35 लिंग : पुरुष	NFE2661437 फोटो उपलब्ध	29 निर्वाचक का नाम : चंदा पति का नाम: मोहनलाल गृह संख्या : 81/4 उम्र : 33 लिंग : महिला	NFE2902609 फोटो उपलब्ध	30 निर्वाचक का नाम : बसंता पिता का नाम: भइया लाल गृह संख्या : 82 उम्र : 85 लिंग : पुरुष	NFE3565793 फोटो उपलब्ध

31	BPK1518141	निर्वाचक का नाम : छनकीली पति का नाम: बसंता गृह संख्या : 82 उम्र : 80 लिंग : महिला	फोटो उपलब्ध	32	BPK1993542	निर्वाचक का नाम : हिम्मूलाल पिता का नाम: बसंतलाल गृह संख्या : 82 उम्र : 48 लिंग : पुरुष	फोटो उपलब्ध	33	BPK1518281	निर्वाचक का नाम : अवधरानी पति का नाम: हिम्मूलाल गृह संख्या : 82 उम्र : 46 लिंग : महिला	फोटो उपलब्ध
34	NFE2753622	निर्वाचक का नाम : रामसहाय पिता का नाम: वसंतलाल गृह संख्या : 82 उम्र : 34 लिंग : पुरुष	फोटो उपलब्ध	35	NFE3287364	निर्वाचक का नाम : रामरती पति का नाम: राम सहाय गृह संख्या : 82 उम्र : 32 लिंग : महिला	फोटो उपलब्ध	36	NFE3254893	निर्वाचक का नाम : विजय पिता का नाम: हिम्मू गृह संख्या : 82 उम्र : 29 लिंग : पुरुष	फोटो उपलब्ध
37	NFE3941572	निर्वाचक का नाम : सुमन पति का नाम: विजय गृह संख्या : 82 उम्र : 24 लिंग : महिला	फोटो उपलब्ध	38	NFE2902575	निर्वाचक का नाम : दीनदयाल पिता का नाम: बसंतलाल गृह संख्या : 82/1 उम्र : 35 लिंग : पुरुष	फोटो उपलब्ध	39	NFE3655511	निर्वाचक का नाम : नेहा पति का नाम: दीनदयाल गृह संख्या : 82/1 उम्र : 31 लिंग : महिला	फोटो उपलब्ध
40	NFE4107439	निर्वाचक का नाम : पूनम पति का नाम: राधे गृह संख्या : 82/1/ग उम्र : 37 लिंग : महिला	फोटो उपलब्ध	41	NFE4107413	निर्वाचक का नाम : राधे पिता का नाम: नन्हेभाई गृह संख्या : 82/1/ग उम्र : 31 लिंग : पुरुष	फोटो उपलब्ध	42	NFE4107314	निर्वाचक का नाम : हरिराम पिता का नाम: नन्हेभाई गृह संख्या : 82/1/क उम्र : 50 लिंग : पुरुष	फोटो उपलब्ध
43	NFE3565983	निर्वाचक का नाम : हरी राम पिता का नाम: सुल्ली गृह संख्या : 85/2 उम्र : 52 लिंग : पुरुष	फोटो उपलब्ध	44	NFE2902278	निर्वाचक का नाम : राजेश पिता का नाम: रामचरण गृह संख्या : 82/2 उम्र : 33 लिंग : पुरुष	फोटो उपलब्ध	45	BPK1518174	निर्वाचक का नाम : रतीबाई पति का नाम: मल्थु गृह संख्या : 83 उम्र : 80 लिंग : महिला	फोटो उपलब्ध
46	NFE2517308	निर्वाचक का नाम : दीनदयाल पिता का नाम: मल्थू गृह संख्या : 83 उम्र : 36 लिंग : पुरुष	फोटो उपलब्ध	47	NFE2517316	निर्वाचक का नाम : कुसम पति का नाम: दीनदयाल गृह संख्या : 83 उम्र : 35 लिंग : महिला	फोटो उपलब्ध	48	NFE4107553	निर्वाचक का नाम : देवा पिता का नाम: नन्हेभाई गृह संख्या : 83/1/घ उम्र : 38 लिंग : पुरुष	फोटो उपलब्ध
49	NFE4107330	निर्वाचक का नाम : किसन पिता का नाम: नन्हेभाई गृह संख्या : 83/1/ख उम्र : 44 लिंग : पुरुष	फोटो उपलब्ध	50	NFE3565827	निर्वाचक का नाम : हल्लूलाल पिता का नाम: चरनदास गृह संख्या : 84 उम्र : 60 लिंग : पुरुष	फोटो उपलब्ध	51	NFE3565595	निर्वाचक का नाम : गैदा बाई पति का नाम: हल्लूलाल गृह संख्या : 84 उम्र : 55 लिंग : महिला	फोटो उपलब्ध
52	BPK1518091	निर्वाचक का नाम : नरूलाल पिता का नाम: चरनदास गृह संख्या : 84 उम्र : 53 लिंग : पुरुष	फोटो उपलब्ध	53	BPK1518083	निर्वाचक का नाम : शांतिबाई पति का नाम: नरूलाल गृह संख्या : 84 उम्र : 51 लिंग : महिला	फोटो उपलब्ध	54	NFE0056333	निर्वाचक का नाम : नौनेलाल पिता का नाम: चरनदास गृह संख्या : 84 उम्र : 43 लिंग : पुरुष	फोटो उपलब्ध
55	NFE2517324	निर्वाचक का नाम : रज्जू पिता का नाम: हल्लू गृह संख्या : 84 उम्र : 40 लिंग : पुरुष	फोटो उपलब्ध	56	NFE2517332	निर्वाचक का नाम : राजरानी पति का नाम: रज्जू गृह संख्या : 84 उम्र : 39 लिंग : महिला	फोटो उपलब्ध	57	NFE2753630	निर्वाचक का नाम : पुत्रालाल पिता का नाम: हल्लू गृह संख्या : 84 उम्र : 33 लिंग : पुरुष	फोटो उपलब्ध
58	NFE2753648	निर्वाचक का नाम : विमला पति का नाम: पुत्रालाल गृह संख्या : 84 उम्र : 32 लिंग : महिला	फोटो उपलब्ध	59	NFE3941770	निर्वाचक का नाम : तीजा पति का नाम: भागीरथ गृह संख्या : 84 उम्र : 28 लिंग : महिला	फोटो उपलब्ध	60	NFE3361078	निर्वाचक का नाम : भागीरथ पिता का नाम: नरू गृह संख्या : 84 उम्र : 27 लिंग : पुरुष	फोटो उपलब्ध

61	NFE4320198	निर्वाचक का नाम : मनीषा आदिवासी पिता का नाम: हल्लू आदिवासी गृह संख्या : 84 उम्र : 20 लिंग : महिला	फोटो उपलब्ध	62	NFE0056523	निर्वाचक का नाम : राजूप्रसाद पिता का नाम: कन्दू गृह संख्या : 84/1 उम्र : 42 लिंग : पुरुष	फोटो उपलब्ध	63	NFE0056374	निर्वाचक का नाम : ललितादेवी पति का नाम: राजूप्रसाद गृह संख्या : 84/1 उम्र : 40 लिंग : महिला	फोटो उपलब्ध
64	NFE4325197	निर्वाचक का नाम : रोशनी आदिवासी पिता का नाम: राजू आदिवासी गृह संख्या : 84/1 उम्र : 23 लिंग : महिला	फोटो उपलब्ध	65	NFE3565835	निर्वाचक का नाम : वनुआ पिता का नाम: गोकला गृह संख्या : 84/3 उम्र : 60 लिंग : पुरुष	फोटो उपलब्ध	66	NFE3565355	निर्वाचक का नाम : शांती पति का नाम: वनुआ गृह संख्या : 84/3 उम्र : 57 लिंग : महिला	फोटो उपलब्ध
67	NFE2844165	निर्वाचक का नाम : रघुवीर पिता का नाम: बनुवां गृह संख्या : 84/3 उम्र : 32 लिंग : पुरुष	फोटो उपलब्ध	68	NFE3254950	निर्वाचक का नाम : सुमन पति का नाम: रघुवीर गृह संख्या : 84/3 उम्र : 29 लिंग : महिला	फोटो उपलब्ध	69	NFE3565512	निर्वाचक का नाम : भूरी पति का नाम: कन्दू गृह संख्या : 84/4 उम्र : 85 लिंग : महिला	फोटो उपलब्ध
70	NFE3638822	निर्वाचक का नाम : ब्रजेश पिता का नाम: कामता प्रसाद गृह संख्या : 84/4 उम्र : 27 लिंग : पुरुष	फोटो उपलब्ध	71	NFE3287406	निर्वाचक का नाम : छवीली पति का नाम: टुंडा गृह संख्या : 84/5 उम्र : 71 लिंग : महिला	फोटो उपलब्ध	72	NFE3564697	निर्वाचक का नाम : करीमन पिता का नाम: बलदेवा गृह संख्या : 84/6 उम्र : 48 लिंग : पुरुष	फोटो उपलब्ध
73	BPK1518356	निर्वाचक का नाम : रति बाई पति का नाम: करीमन गृह संख्या : 84/6 उम्र : 46 लिंग : महिला	फोटो उपलब्ध	74	NFE2517266	निर्वाचक का नाम : रामप्रसाद पिता का नाम: बलदेव गृह संख्या : 84/6 उम्र : 37 लिंग : पुरुष	फोटो उपलब्ध	75	NFE2902385	निर्वाचक का नाम : क्रान्ति पति का नाम: राम प्रसाद गृह संख्या : 84/6 उम्र : 34 लिंग : महिला	फोटो उपलब्ध
76	NFE3326584	निर्वाचक का नाम : भागीरथ पिता का नाम: बलदेव गृह संख्या : 84/6 उम्र : 28 लिंग : पुरुष	फोटो उपलब्ध	77	NFE4410023	निर्वाचक का नाम : लक्ष्मी आदिवासी पिता का नाम: करीमन आदिवासी गृह संख्या : 84/6 उम्र : 26 लिंग : महिला	फोटो उपलब्ध	78	NFE3941739	निर्वाचक का नाम : मालती पति का नाम: भागीरथ गृह संख्या : 84/6 उम्र : 25 लिंग : महिला	फोटो उपलब्ध
79	NFE3564689	निर्वाचक का नाम : बलदेव पिता का नाम: भइया लाल गृह संख्या : 84/7 उम्र : 71 लिंग : पुरुष	फोटो उपलब्ध	80	NFE4107199	निर्वाचक का नाम : गनेश पिता का नाम: पप्पू गृह संख्या : 84/च उम्र : 25 लिंग : पुरुष	फोटो उपलब्ध	81	NFE2693943	निर्वाचक का नाम : दयाराम पिता का नाम: खरगा गृह संख्या : 85 उम्र : 80 लिंग : पुरुष	फोटो उपलब्ध
82	BPK1518117	निर्वाचक का नाम : लल्लीप्रसाद पिता का नाम: दयाराम गृह संख्या : 85 उम्र : 60 लिंग : पुरुष	फोटो उपलब्ध	83	NFE3565769	निर्वाचक का नाम : गेदा बाई पति का नाम: लल्लीप्रसाद गृह संख्या : 85 उम्र : 55 लिंग : महिला	फोटो उपलब्ध	84	NFE2753655	निर्वाचक का नाम : रामप्रसाद पिता का नाम: लल्ली गृह संख्या : 85 उम्र : 35 लिंग : पुरुष	फोटो उपलब्ध
85	NFE2902476	निर्वाचक का नाम : राम विशाल पिता का नाम: लल्लीराम गृह संख्या : 85 उम्र : 32 लिंग : पुरुष	फोटो उपलब्ध	86	NFE3254885	निर्वाचक का नाम : राज कुमारी पति का नाम: राम प्रसाद गृह संख्या : 85 उम्र : 29 लिंग : महिला	फोटो उपलब्ध	87	NFE4165536	निर्वाचक का नाम : चतन आदिवासी पति का नाम: रामविशाल गृह संख्या : 85 उम्र : 28 लिंग : महिला	फोटो उपलब्ध
88	NFE4165502	निर्वाचक का नाम : पुष्पेंद्र पिता का नाम: लल्ली प्रसाद गृह संख्या : 85 उम्र : 24 लिंग : पुरुष	फोटो उपलब्ध	89	NFE4165569	निर्वाचक का नाम : नोनेलाल पिता का नाम: लल्ली प्रसाद गृह संख्या : 85 उम्र : 23 लिंग : पुरुष	फोटो उपलब्ध	90	NFE4409934	निर्वाचक का नाम : ज्योती आदिवासी पति का नाम: पुस्पेंद्र आदिवासी गृह संख्या : 85 उम्र : 21 लिंग : महिला	फोटो उपलब्ध

91	BPK1880426	निर्वाचक का नाम : गुलाब पति का नाम: हरी राम गृह संख्या : 85/2 उम्र : 48 लिंग : महिला	फोटो उपलब्ध	92	NFE3361094	निर्वाचक का नाम : लखन पिता का नाम: हरीराम गृह संख्या : 85/2 उम्र : 27 लिंग : पुरुष	फोटो उपलब्ध	93	NFE3941747	निर्वाचक का नाम : रीता पति का नाम: लखन गृह संख्या : 85/2 उम्र : 25 लिंग : महिला	फोटो उपलब्ध
94	NFE4241055	निर्वाचक का नाम : कविता आदिवासी पिता का नाम: हरिराम आदिवासी गृह संख्या : 85/2 उम्र : 24 लिंग : महिला	फोटो उपलब्ध	95	NFE4240974	निर्वाचक का नाम : नरेंद्र आदिवासी पिता का नाम: हरिराम आदिवासी गृह संख्या : 85/2 उम्र : 22 लिंग : पुरुष	फोटो उपलब्ध	96	NFE4074894	निर्वाचक का नाम : तुलसा पति का नाम: भागीरथ गृह संख्या : 85/2अ उम्र : 25 लिंग : महिला	फोटो उपलब्ध
97	NFE4074902	निर्वाचक का नाम : भागीरथ पिता का नाम: मोहन गृह संख्या : 85/2अ उम्र : 24 लिंग : पुरुष	फोटो उपलब्ध	98	NFE4129540	निर्वाचक का नाम : अरविंद पिता का नाम: मोहन गृह संख्या : 85/2ब उम्र : 23 लिंग : पुरुष	फोटो उपलब्ध	99	NFE4490645	निर्वाचक का नाम : केशकली आदिवासी पति का नाम: अरविंद आदिवासी गृह संख्या : 85/2बी उम्र : 23 लिंग : महिला	फोटो उपलब्ध
100	BPK1568914	निर्वाचक का नाम : सुक्का पिता का नाम: गुंदा गृह संख्या : 85/3 उम्र : 78 लिंग : पुरुष	फोटो उपलब्ध	101	NFE3255122	निर्वाचक का नाम : नन्नी बाई पिता का नाम: सुक्का गृह संख्या : 85/3 उम्र : 55 लिंग : महिला	फोटो उपलब्ध	102	BPK1568922	निर्वाचक का नाम : नंदूलाल पिता का नाम: सुक्का गृह संख्या : 85/3 उम्र : 49 लिंग : पुरुष	फोटो उपलब्ध
103	BPK1568948	निर्वाचक का नाम : जमनीबाई पति का नाम: नंदूलाल गृह संख्या : 85/3 उम्र : 45 लिंग : महिला	फोटो उपलब्ध	104	NFE3565645	निर्वाचक का नाम : गुलजारी पति का नाम: कडुया गृह संख्या : 86 उम्र : 55 लिंग : महिला	फोटो उपलब्ध	105	BPK1993567	निर्वाचक का नाम : रज्जन पिता का नाम: मुनई गृह संख्या : 86 उम्र : 45 लिंग : पुरुष	फोटो उपलब्ध
106	NFE2753689	निर्वाचक का नाम : प्रेमबाई पति का नाम: कमलेश गृह संख्या : 86 उम्र : 36 लिंग : महिला	फोटो उपलब्ध	107	NFE2753663	निर्वाचक का नाम : राजेश पिता का नाम: जमुना गृह संख्या : 86 उम्र : 34 लिंग : पुरुष	फोटो उपलब्ध	108	NFE2753697	निर्वाचक का नाम : संगीता पति का नाम: राजेशप्रसाद गृह संख्या : 86 उम्र : 32 लिंग : महिला	फोटो उपलब्ध
109	NFE3314549	निर्वाचक का नाम : पुरुषोत्तम पिता का नाम: जमना गृह संख्या : 86 उम्र : 30 लिंग : पुरुष	फोटो उपलब्ध	110	NFE3314457	निर्वाचक का नाम : मुलू पिता का नाम: जमना गृह संख्या : 86 उम्र : 28 लिंग : पुरुष	फोटो उपलब्ध	111	NFE3638764	निर्वाचक का नाम : विद्या पति का नाम: पुरुषोत्तम गृह संख्या : 86 उम्र : 28 लिंग : महिला	फोटो उपलब्ध
112	NFE4284790	निर्वाचक का नाम : नंदू आदिवासी पिता का नाम: रज्जन आदिवासी गृह संख्या : 86 उम्र : 23 लिंग : पुरुष	फोटो उपलब्ध	113	NFE4388195	निर्वाचक का नाम : नोनु आदिवासी पिता का नाम: कैया आदिवासी गृह संख्या : 86 उम्र : 21 लिंग : पुरुष	फोटो उपलब्ध	114	NFE3101573	निर्वाचक का नाम : राम प्रसाद पिता का नाम: कैया गृह संख्या : 86/1 उम्र : 34 लिंग : पुरुष	फोटो उपलब्ध
115	NFE3101581	निर्वाचक का नाम : राधा पति का नाम: राम प्रसाद गृह संख्या : 86/1 उम्र : 31 लिंग : महिला	फोटो उपलब्ध	116	NFE3565777	निर्वाचक का नाम : जमनाप्रसाद पिता का नाम: मुनई गृह संख्या : 86/3 उम्र : 55 लिंग : पुरुष	फोटो उपलब्ध	117	BPK1517960	निर्वाचक का नाम : राधा पति का नाम: जमना प्रसाद गृह संख्या : 86/3 उम्र : 52 लिंग : महिला	फोटो उपलब्ध
118	NFE4118709	निर्वाचक का नाम : हीरा बाई आदिवासी पिता का नाम: जमुना आदिवासी गृह संख्या : 86/3 उम्र : 25 लिंग : महिला	फोटो उपलब्ध	119	NFE2693950	निर्वाचक का नाम : सरजू पिता का नाम: कंदू गृह संख्या : 87 उम्र : 56 लिंग : पुरुष	फोटो उपलब्ध	120	NFE0056515	निर्वाचक का नाम : प्यारी बाई पति का नाम: सरजू गृह संख्या : 87 उम्र : 53 लिंग : महिला	फोटो उपलब्ध

121	NFE3101441	निर्वाचक का नाम : नोने लाल पिता का नाम: सरजू गृह संख्या : 87 उम्र : 33 लिंग : पुरुष	फोटो उपलब्ध	122	NFE3728573	निर्वाचक का नाम : तारा बाई पति का नाम: नोनेलाल गृह संख्या : 87 उम्र : 32 लिंग : महिला	फोटो उपलब्ध	123	NFE4394961	निर्वाचक का नाम : राजकुमारी आदिवासी पिता का नाम: सरजू आदिवासी गृह संख्या : 87 उम्र : 23 लिंग : महिला	फोटो उपलब्ध
124	NFE3207735	निर्वाचक का नाम : हरी प्रसाद पिता का नाम: सरजू गृह संख्या : 87/1 उम्र : 33 लिंग : पुरुष	फोटो उपलब्ध	125	NFE3101425	निर्वाचक का नाम : राधा पति का नाम: हरि गृह संख्या : 87/1 उम्र : 31 लिंग : महिला	फोटो उपलब्ध	126	NFE3566064	निर्वाचक का नाम : बंदी पिता का नाम: धुरका गृह संख्या : 88 उम्र : 70 लिंग : पुरुष	फोटो उपलब्ध
127	NFE0056572	निर्वाचक का नाम : भगुन्तलाल पिता का नाम: वंदी गृह संख्या : 88 उम्र : 43 लिंग : पुरुष	फोटो उपलब्ध	128	NFE0056564	निर्वाचक का नाम : आशाबाई पति का नाम: भगुन्तलाल गृह संख्या : 88 उम्र : 41 लिंग : महिला	फोटो उपलब्ध	129	NFE2661445	निर्वाचक का नाम : चैतराम पिता का नाम: बन्दी गृह संख्या : 88 उम्र : 35 लिंग : पुरुष	फोटो उपलब्ध
130	NFE2661452	निर्वाचक का नाम : जानकीबाई पति का नाम: चैतराम गृह संख्या : 88 उम्र : 34 लिंग : महिला	फोटो उपलब्ध	131	NFE4118824	निर्वाचक का नाम : वर्षा पिता का नाम: भगुन्त लाल गृह संख्या : 88 उम्र : 23 लिंग : महिला	फोटो उपलब्ध	132	NFE4025730	निर्वाचक का नाम : बाबू लाल पिता का नाम: छत्ता गृह संख्या : 88/3 उम्र : 60 लिंग : पुरुष	फोटो उपलब्ध
133	NFE3566080	निर्वाचक का नाम : सुनिया पति का नाम: बाबू लाल गृह संख्या : 88/3 उम्र : 55 लिंग : महिला	फोटो उपलब्ध	134	NFE2753705	निर्वाचक का नाम : दशरथ प्रसाद पिता का नाम: बाबूलाल गृह संख्या : 88/3 उम्र : 34 लिंग : पुरुष	फोटो उपलब्ध	135	NFE2753713	निर्वाचक का नाम : राजकुमारी पति का नाम: दशरथ प्रसाद गृह संख्या : 88/3 उम्र : 33 लिंग : महिला	फोटो उपलब्ध
136	NFE3279965	निर्वाचक का नाम : रोहित ऊर्फ नोनेलाल पिता का नाम: बाबूलाल गृह संख्या : 88/3 उम्र : 29 लिंग : पुरुष	फोटो उपलब्ध	137	NFE3941705	निर्वाचक का नाम : नोनीबाई पति का नाम: रोहित ऊर्फ नोनेलाल गृह संख्या : 88/3 उम्र : 28 लिंग : महिला	फोटो उपलब्ध	138	BPK1880400	निर्वाचक का नाम : नरबदप्रसाद पिता का नाम: मनीराम गृह संख्या : 89 उम्र : 45 लिंग : पुरुष	फोटो उपलब्ध
139	NFE3191707	निर्वाचक का नाम : कुसम पति का नाम: नरबद गृह संख्या : 89 उम्र : 42 लिंग : महिला	फोटो उपलब्ध	140	NFE4025821	निर्वाचक का नाम : रतन लाल पिता का नाम: कंदू गृह संख्या : 90 उम्र : 56 लिंग : पुरुष	फोटो उपलब्ध	141	NFE3566072	निर्वाचक का नाम : कोमल पति का नाम: रतन लाल गृह संख्या : 90 उम्र : 54 लिंग : महिला	फोटो उपलब्ध
142	NFE3565934	निर्वाचक का नाम : श्याम लाल पिता का नाम: कंदूलाल गृह संख्या : 90 उम्र : 47 लिंग : पुरुष	फोटो उपलब्ध	143	NFE0304477	निर्वाचक का नाम : मुन्ना पिता का नाम: कंदू गृह संख्या : 90 उम्र : 41 लिंग : पुरुष	फोटो उपलब्ध	144	NFE3655503	निर्वाचक का नाम : राकेश पिता का नाम: रतनलाल गृह संख्या : 90 उम्र : 26 लिंग : पुरुष	फोटो उपलब्ध
145	NFE4240867	निर्वाचक का नाम : राजकुमार आदिवासी पिता का नाम: रतनलाल आदिवासी गृह संख्या : 90 उम्र : 25 लिंग : पुरुष	फोटो उपलब्ध	146	NFE4240958	निर्वाचक का नाम : राममिलन आदिवासी पिता का नाम: रतनलाल आदिवासी गृह संख्या : 90 उम्र : 23 लिंग : पुरुष	फोटो उपलब्ध	147	NFE2753127	निर्वाचक का नाम : सुंदर लाल पिता का नाम: रडया गृह संख्या : 91 उम्र : 56 लिंग : पुरुष	फोटो उपलब्ध
148	NFE2753721	निर्वाचक का नाम : रामू पिता का नाम: सुन्दरलाल गृह संख्या : 91 उम्र : 34 लिंग : पुरुष	फोटो उपलब्ध	149	NFE2753739	निर्वाचक का नाम : रतीराम पिता का नाम: सुन्दरलाल गृह संख्या : 91 उम्र : 32 लिंग : पुरुष	फोटो उपलब्ध	150	NFE3207768	निर्वाचक का नाम : पारवती पति का नाम: रामू गृह संख्या : 91 उम्र : 32 लिंग : महिला	फोटो उपलब्ध

151 निर्वाचक का नाम : मनीराम पिता का नाम: सरिया गृह संख्या : 92 उम्र : 68 लिंग : पुरुष	NFE3565850 फोटो उपलब्ध	152 निर्वाचक का नाम : हजारी पति का नाम: मनीराम गृह संख्या : 92 उम्र : 55 लिंग : महिला	BPK1518190 फोटो उपलब्ध	153 निर्वाचक का नाम : हरिशंकर पिता का नाम: प्यारेलाल गृह संख्या : 92 उम्र : 34 लिंग : पुरुष	NFE2661460 फोटो उपलब्ध
154 निर्वाचक का नाम : वीरेन्द्र पिता का नाम: प्यारेलाल गृह संख्या : 92 उम्र : 34 लिंग : पुरुष	NFE2753747 फोटो उपलब्ध	155 निर्वाचक का नाम : सुमन पति का नाम: हरिशंकर गृह संख्या : 92 उम्र : 33 लिंग : महिला	NFE3053485 फोटो उपलब्ध	156 निर्वाचक का नाम : गनेशप्रसाद पिता का नाम: प्यारेलाल गृह संख्या : 92 उम्र : 32 लिंग : पुरुष	NFE2753754 फोटो उपलब्ध
157 निर्वाचक का नाम : अनीता आदिवासी पिता का नाम: मनीराम आदिवासी गृह संख्या : 92 उम्र : 28 लिंग : महिला	NFE4394805 फोटो उपलब्ध	158 निर्वाचक का नाम : पूजा आदिवासी पति का नाम: गनेश आदिवासी गृह संख्या : 92 उम्र : 26 लिंग : महिला	NFE4381158 फोटो उपलब्ध	159 निर्वाचक का नाम : संध्या आदिवासी पिता का नाम: मनीराम आदिवासी गृह संख्या : 92 उम्र : 21 लिंग : महिला	NFE4394839 फोटो उपलब्ध
160 निर्वाचक का नाम : जनकी पति का नाम: चरनदास गृह संख्या : 93 उम्र : 90 लिंग : महिला	BPK1518323 फोटो उपलब्ध	161 निर्वाचक का नाम : सुंदर पिता का नाम: चरनदास गृह संख्या : 93 उम्र : 60 लिंग : पुरुष	NFE3563988 फोटो उपलब्ध	162 निर्वाचक का नाम : सखी बाई पति का नाम: सुंदर गृह संख्या : 93 उम्र : 55 लिंग : महिला	NFE3564648 फोटो उपलब्ध
163 निर्वाचक का नाम : राम स्वरूप पिता का नाम: सुन्दर लाल गृह संख्या : 93 उम्र : 31 लिंग : पुरुष	NFE2982197 फोटो उपलब्ध	164 निर्वाचक का नाम : रामदेवी पति का नाम: रामस्वरूप गृह संख्या : 93 उम्र : 29 लिंग : महिला	NFE3314531 फोटो उपलब्ध	165 निर्वाचक का नाम : हरनारायण पिता का नाम: सुंदर गृह संख्या : 93 उम्र : 26 लिंग : पुरुष	NFE3654464 फोटो उपलब्ध
166 निर्वाचक का नाम : रामबगस पिता का नाम: भुमना गृह संख्या : 94 उम्र : 65 लिंग : पुरुष	NFE3884061 फोटो उपलब्ध	167 निर्वाचक का नाम : लल्ला पति का नाम: रामबगस गृह संख्या : 94 उम्र : 60 लिंग : महिला	NFE4025813 फोटो उपलब्ध	168 निर्वाचक का नाम : आशाराम पिता का नाम: भुमना गृह संख्या : 94 उम्र : 55 लिंग : पुरुष	NFE4072500 फोटो उपलब्ध
169 निर्वाचक का नाम : हरबी पति का नाम: आशाराम गृह संख्या : 94 उम्र : 48 लिंग : महिला	BPK1993591 फोटो उपलब्ध	170 निर्वाचक का नाम : पप्पू पिता का नाम: रामबगस गृह संख्या : 94 उम्र : 44 लिंग : पुरुष	NFE2844173 फोटो उपलब्ध	171 निर्वाचक का नाम : मालती पति का नाम: पप्पू गृह संख्या : 94 उम्र : 39 लिंग : महिला	NFE2844041 फोटो उपलब्ध
172 निर्वाचक का नाम : कैलाश पिता का नाम: रामवगस गृह संख्या : 94 उम्र : 34 लिंग : पुरुष	NFE2693968 फोटो उपलब्ध	173 निर्वाचक का नाम : गीता पति का नाम: कैलाश गृह संख्या : 94 उम्र : 32 लिंग : महिला	NFE3101607 फोटो उपलब्ध	174 निर्वाचक का नाम : द्रोपती आदिवासी पिता का नाम: रामबगस आदिवासी गृह संख्या : 94 उम्र : 20 लिंग : महिला	NFE4364261 फोटो उपलब्ध
175 निर्वाचक का नाम : जगदीश पिता का नाम: आशाराम गृह संख्या : 94/5 उम्र : 34 लिंग : महिला	NFE3729936 फोटो उपलब्ध	176 निर्वाचक का नाम : कालू पिता का नाम: आशाराम गृह संख्या : 94/5 उम्र : 27 लिंग : पुरुष	NFE3729910 फोटो उपलब्ध	177 निर्वाचक का नाम : मलीदा आदिवासी पति का नाम: कालू आदिवासी गृह संख्या : 94/5 उम्र : 21 लिंग : महिला	NFE4240859 फोटो उपलब्ध
178 निर्वाचक का नाम : पानबाई पति का नाम: कुदुवा गृह संख्या : 96 उम्र : 80 लिंग : महिला	NFE2562023 फोटो उपलब्ध	179 निर्वाचक का नाम : राजू पिता का नाम: कुदुआ गृह संख्या : 96 उम्र : 41 लिंग : पुरुष	BPK1880640 फोटो उपलब्ध	180 निर्वाचक का नाम : गुलावचंद पिता का नाम: कुदू गृह संख्या : 96 उम्र : 36 लिंग : पुरुष	NFE2753762 फोटो उपलब्ध

181 निर्वाचक का नाम : सियाबाई पिता का नाम: राजूप्रसाद गृह संख्या : 96 उम्र : 36 लिंग : महिला	NFE2753770 फोटो उपलब्ध	182 निर्वाचक का नाम : फूलचन्द्र पिता का नाम: कुददू गृह संख्या : 96/1 उम्र : 35 लिंग : पुरुष	NFE2902161 फोटो उपलब्ध	183 निर्वाचक का नाम : राधा पति का नाम: फूलचन्द्र गृह संख्या : 96/1 उम्र : 35 लिंग : महिला	NFE2902179 फोटो उपलब्ध
184 निर्वाचक का नाम : रामदास पिता का नाम: कुददू गृह संख्या : 96/2 उम्र : 34 लिंग : पुरुष	NFE2902328 फोटो उपलब्ध	185 निर्वाचक का नाम : सुमन पति का नाम: रामदास गृह संख्या : 96/2 उम्र : 30 लिंग : महिला	NFE3142296 फोटो उपलब्ध	186 निर्वाचक का नाम : जसुदिया पति का नाम: मुंडी गृह संख्या : 97 उम्र : 85 लिंग : महिला	NFE3563954 फोटो उपलब्ध
187 निर्वाचक का नाम : रामदास पिता का नाम: मुण्डी गृह संख्या : 97 उम्र : 42 लिंग : पुरुष	BPK1518133 फोटो उपलब्ध	188 निर्वाचक का नाम : राजरानी पति का नाम: रामदास गृह संख्या : 97 उम्र : 41 लिंग : महिला	BPK1518166 फोटो उपलब्ध	189 निर्वाचक का नाम : अनन्दी पिता का नाम: मुण्डी गृह संख्या : 97 उम्र : 31 लिंग : पुरुष	NFE3053469 फोटो उपलब्ध
190 निर्वाचक का नाम : बिहारी पिता का नाम: मुण्डी गृह संख्या : 97/2 उम्र : 36 लिंग : पुरुष	NFE2902567 फोटो उपलब्ध	191 निर्वाचक का नाम : राकेश पिता का नाम: मोहन गृह संख्या : 97/5 उम्र : 25 लिंग : पुरुष	NFE3844974 फोटो उपलब्ध	192 निर्वाचक का नाम : काशी पिता का नाम: मुंडी गृह संख्या : 98 उम्र : 60 लिंग : पुरुष	NFE3566148 फोटो उपलब्ध
193 निर्वाचक का नाम : मुल्लन पति का नाम: काशी गृह संख्या : 98 उम्र : 55 लिंग : महिला	NFE2591121 फोटो उपलब्ध	194 निर्वाचक का नाम : जगू पिता का नाम: काशीराम गृह संख्या : 98 उम्र : 40 लिंग : पुरुष	NFE0304485 फोटो उपलब्ध	195 निर्वाचक का नाम : कुसुम पति का नाम: जगू गृह संख्या : 98 उम्र : 39 लिंग : महिला	NFE2753788 फोटो उपलब्ध
196 निर्वाचक का नाम : ग्यासीलाल पिता का नाम: काशीराम गृह संख्या : 98 उम्र : 36 लिंग : पुरुष	NFE2753796 फोटो उपलब्ध	197 निर्वाचक का नाम : कालीचरन पिता का नाम: काशीराम गृह संख्या : 98 उम्र : 34 लिंग : पुरुष	NFE2753804 फोटो उपलब्ध	198 निर्वाचक का नाम : विमला पति का नाम: ग्यासीलाल गृह संख्या : 98 उम्र : 34 लिंग : महिला	NFE2753812 फोटो उपलब्ध
199 निर्वाचक का नाम : रमेश पिता का नाम: काशीराम गृह संख्या : 98 उम्र : 30 लिंग : पुरुष	NFE3295979 फोटो उपलब्ध	200 निर्वाचक का नाम : रोशनी पति का नाम: कालीचरन गृह संख्या : 98 उम्र : 30 लिंग : महिला	NFE3314515 फोटो उपलब्ध	201 निर्वाचक का नाम : उम्मेद पिता का नाम: काशीराम गृह संख्या : 98 उम्र : 28 लिंग : पुरुष	NFE3295995 फोटो उपलब्ध
202 निर्वाचक का नाम : माया पति का नाम: रमेश गृह संख्या : 98 उम्र : 28 लिंग : महिला	NFE3295987 फोटो उपलब्ध	203 निर्वाचक का नाम : विजयलक्ष्मी आदिवासी पति का नाम: उम्मेद आदिवासी गृह संख्या : 98 उम्र : 24 लिंग : महिला	NFE4383691 फोटो उपलब्ध	204 निर्वाचक का नाम : चरनदास पिता का नाम: सुनूप्रसाद गृह संख्या : 99 उम्र : 46 लिंग : पुरुष	BPK1518000 फोटो उपलब्ध
205 निर्वाचक का नाम : भगवानदास पिता का नाम: सुनूप्रसाद गृह संख्या : 99 उम्र : 44 लिंग : पुरुष	BPK1517564 फोटो उपलब्ध	206 निर्वाचक का नाम : राजाबाई पति का नाम: चरनदास गृह संख्या : 99 उम्र : 44 लिंग : महिला	BPK1518737 फोटो उपलब्ध	207 निर्वाचक का नाम : उर्मिला पति का नाम: भगवानदास गृह संख्या : 99 उम्र : 39 लिंग : महिला	NFE2902492 फोटो उपलब्ध
208 निर्वाचक का नाम : फूलचंद आदिवासी पिता का नाम: चरनदास आदिवासी गृह संख्या : 99 उम्र : 24 लिंग : पुरुष	NFE4383774 फोटो उपलब्ध	209 निर्वाचक का नाम : मनीषा आदिवासी पिता का नाम: चरणदास आदिवासी गृह संख्या : 99 उम्र : 20 लिंग : महिला	NFE4385241 फोटो उपलब्ध	210 निर्वाचक का नाम : कामताप्रसाद पिता का नाम: कन्दूप्रसाद गृह संख्या : 99/1 उम्र : 56 लिंग : पुरुष	NFE0056366 फोटो उपलब्ध

211	NFE0056390	निर्वाचक का नाम : रामसखी पति का नाम: कामताप्रसाद गृह संख्या : 99/1 उम्र : 52 लिंग : महिला	फोटो उपलब्ध	212	NFE3566205	निर्वाचक का नाम : उजयारी पति का नाम: संतुआ गृह संख्या : 100 उम्र : 75 लिंग : महिला	फोटो उपलब्ध	213	NFE3883980	निर्वाचक का नाम : खजिया पिता का नाम: संतुआ गृह संख्या : 100 उम्र : 60 लिंग : पुरुष	फोटो उपलब्ध
214	NFE3884004	निर्वाचक का नाम : राधा पति का नाम: खजिया गृह संख्या : 100 उम्र : 55 लिंग : महिला	फोटो उपलब्ध	215	BPK1880533	निर्वाचक का नाम : परसादी पिता का नाम: सन्तुआ गृह संख्या : 100 उम्र : 42 लिंग : पुरुष	फोटो उपलब्ध	216	NFE0056580	निर्वाचक का नाम : गायत्री पति का नाम: परसादी गृह संख्या : 100 उम्र : 41 लिंग : महिला	फोटो उपलब्ध
217	NFE2902393	निर्वाचक का नाम : रामस्वरूप पिता का नाम: खजिया गृह संख्या : 100 उम्र : 34 लिंग : पुरुष	फोटो उपलब्ध	218	NFE3101433	निर्वाचक का नाम : तुलसा पति का नाम: रामस्वरूप गृह संख्या : 100 उम्र : 31 लिंग : महिला	फोटो उपलब्ध	219	NFE4241006	निर्वाचक का नाम : धम्मू आदिवासी पिता का नाम: खजिया आदिवासी गृह संख्या : 100 उम्र : 24 लिंग : पुरुष	फोटो उपलब्ध
220	NFE4307864	निर्वाचक का नाम : किसन आदिवासी पिता का नाम: परसादी आदिवासी गृह संख्या : 100 उम्र : 22 लिंग : पुरुष	फोटो उपलब्ध	221	NFE2902229	निर्वाचक का नाम : कमोद पिता का नाम: खजिया गृह संख्या : 100/1 उम्र : 39 लिंग : पुरुष	फोटो उपलब्ध	222	NFE2902203	निर्वाचक का नाम : रेखा पति का नाम: कमोद गृह संख्या : 100/1 उम्र : 36 लिंग : महिला	फोटो उपलब्ध
223	NFE3564069	निर्वाचक का नाम : रमजू पिता का नाम: कन्ना गृह संख्या : 101 उम्र : 75 लिंग : पुरुष	फोटो उपलब्ध	224	NFE3566171	निर्वाचक का नाम : रज्जी पति का नाम: रमजू गृह संख्या : 101 उम्र : 70 लिंग : महिला	फोटो उपलब्ध	225	NFE4279378	निर्वाचक का नाम : फुला आदिवासी पति का नाम: राकेश आदिवासी गृह संख्या : 101 उम्र : 25 लिंग : महिला	फोटो उपलब्ध
226	NFE4079778	निर्वाचक का नाम : राकेश पिता का नाम: रमजू गृह संख्या : 101 उम्र : 24 लिंग : पुरुष	फोटो उपलब्ध	227	NFE2902518	निर्वाचक का नाम : बलदेव पिता का नाम: रमजू गृह संख्या : 101/1 उम्र : 33 लिंग : पुरुष	फोटो उपलब्ध	228	NFE2902542	निर्वाचक का नाम : आशारानी पति का नाम: बलदेव गृह संख्या : 101/1 उम्र : 32 लिंग : महिला	फोटो उपलब्ध
229	BPK1517614	निर्वाचक का नाम : रामप्रसाद पिता का नाम: नंदू गृह संख्या : 102 उम्र : 60 लिंग : पुरुष	फोटो उपलब्ध	230	NFE2982213	निर्वाचक का नाम : भगवानदास पिता का नाम: राम प्रसाद गृह संख्या : 102 उम्र : 31 लिंग : पुरुष	फोटो उपलब्ध	231	NFE2982221	निर्वाचक का नाम : वती बाई पति का नाम: भगवान दास गृह संख्या : 102 उम्र : 31 लिंग : महिला	फोटो उपलब्ध
232	NFE3566270	निर्वाचक का नाम : हक्कू पिता का नाम: कन्ना गृह संख्या : 103 उम्र : 65 लिंग : पुरुष	फोटो उपलब्ध	233	NFE3566098	निर्वाचक का नाम : हब्बी पति का नाम: हक्कू गृह संख्या : 103 उम्र : 62 लिंग : महिला	फोटो उपलब्ध	234	BPK1993641	निर्वाचक का नाम : रमेश पिता का नाम: हक्कू गृह संख्या : 103 उम्र : 41 लिंग : पुरुष	फोटो उपलब्ध
235	NFE2902427	निर्वाचक का नाम : चन्द्रवती पति का नाम: रमेश गृह संख्या : 103 उम्र : 36 लिंग : महिला	फोटो उपलब्ध	236	NFE3566312	निर्वाचक का नाम : दलुआ पिता का नाम: पन्ना गृह संख्या : 104 उम्र : 55 लिंग : पुरुष	फोटो उपलब्ध	237	BPK1517903	निर्वाचक का नाम : गौरीबाई पति का नाम: दलुवा गृह संख्या : 104 उम्र : 47 लिंग : महिला	फोटो उपलब्ध
238	NFE3731353	निर्वाचक का नाम : सुखलाल पिता का नाम: दलुवा गृह संख्या : 104 उम्र : 27 लिंग : पुरुष	फोटो उपलब्ध	239	NFE3566353	निर्वाचक का नाम : बेटी बाई पति का नाम: जुगल गृह संख्या : 105 उम्र : 60 लिंग : महिला	फोटो उपलब्ध	240	BPK1517689	निर्वाचक का नाम : बंसी लाल पिता का नाम: जुगलकिशोर गृह संख्या : 105 उम्र : 50 लिंग : पुरुष	फोटो उपलब्ध

241	NFE3566486	निर्वाचक का नाम : पूना पति का नाम: बंसी लाल गृह संख्या : 105 उम्र : 48 लिंग : महिला	फोटो उपलब्ध	242	NFE2902559	निर्वाचक का नाम : पीतम पिता का नाम: जुगल गृह संख्या : 105 उम्र : 34 लिंग : पुरुष	फोटो उपलब्ध	243	NFE3729365	निर्वाचक का नाम : अजय कुमार पिता का नाम: जुगला गृह संख्या : 105 उम्र : 26 लिंग : पुरुष	फोटो उपलब्ध
244	NFE2517340	निर्वाचक का नाम : हजारी पिता का नाम: पन्ना गृह संख्या : 105/1 उम्र : 39 लिंग : पुरुष	फोटो उपलब्ध	245	NFE3142239	निर्वाचक का नाम : प्रेमबाई पति का नाम: हजारी गृह संख्या : 105/1 उम्र : 37 लिंग : महिला	फोटो उपलब्ध	246	NFE3565108	निर्वाचक का नाम : राजरानी पति का नाम: कासीराम गृह संख्या : 105/3 उम्र : 65 लिंग : महिला	फोटो उपलब्ध
247	BPK1518224	निर्वाचक का नाम : रज्जब खां पिता का नाम: अनवर खां गृह संख्या : 106 उम्र : 54 लिंग : पुरुष	फोटो उपलब्ध	248	BPK1881416	निर्वाचक का नाम : रियाजखां पिता का नाम: अनवरखां गृह संख्या : 106 उम्र : 48 लिंग : पुरुष	फोटो उपलब्ध	249	BPK1881424	निर्वाचक का नाम : राजदाखानून पति का नाम: रज्जब खां गृह संख्या : 106 उम्र : 46 लिंग : महिला	फोटो उपलब्ध
250	NFE2753820	निर्वाचक का नाम : नदीना वानू पति का नाम: रियाज खां गृह संख्या : 106 उम्र : 39 लिंग : महिला	फोटो उपलब्ध	251	NFE3566445	निर्वाचक का नाम : गंसी पति का नाम: टुंडा गृह संख्या : 107 उम्र : 75 लिंग : महिला	फोटो उपलब्ध	252	NFE2517365	निर्वाचक का नाम : जगदीश पिता का नाम: टुंडा गृह संख्या : 107 उम्र : 41 लिंग : पुरुष	फोटो उपलब्ध
253	NFE3142338	निर्वाचक का नाम : अंगूरी पति का नाम: जगदीश गृह संख्या : 107 उम्र : 34 लिंग : महिला	फोटो उपलब्ध	254	NFE2517357	निर्वाचक का नाम : लखनलाल पिता का नाम: टुंडा गृह संख्या : 107/1 उम्र : 41 लिंग : पुरुष	फोटो उपलब्ध	255	NFE4107223	निर्वाचक का नाम : संगीता पति का नाम: लखन गृह संख्या : 107/1 उम्र : 31 लिंग : महिला	फोटो उपलब्ध
256	BPK1902139	निर्वाचक का नाम : सिद्ध लाल पिता का नाम: टुण्डा गृह संख्या : 108/3 उम्र : 47 लिंग : पुरुष	फोटो उपलब्ध	257	BPK1902147	निर्वाचक का नाम : नोनेलाल पिता का नाम: टुण्डा गृह संख्या : 108/3 उम्र : 45 लिंग : पुरुष	फोटो उपलब्ध	258	BPK1518604	निर्वाचक का नाम : सुषमा पति का नाम: सिद्धलाल गृह संख्या : 108/3 उम्र : 42 लिंग : महिला	फोटो उपलब्ध
259	NFE2753838	निर्वाचक का नाम : सुखबाई पति का नाम: नोनेलाल गृह संख्या : 108/3 उम्र : 39 लिंग : महिला	फोटो उपलब्ध	260	NFE4164760	निर्वाचक का नाम : प्रल्हाद पिता का नाम: सिद्ध लाल गृह संख्या : 108/3 उम्र : 23 लिंग : पुरुष	फोटो उपलब्ध	261	NFE3566130	निर्वाचक का नाम : लक्ष्मी पति का नाम: धरम दास गृह संख्या : 109 उम्र : 55 लिंग : महिला	फोटो उपलब्ध
262	NFE2633022	निर्वाचक का नाम : रामलाल पिता का नाम: गटियां गृह संख्या : 109 उम्र : 45 लिंग : पुरुष	फोटो उपलब्ध	263	NFE2633030	निर्वाचक का नाम : भारतीदेवी पति का नाम: रामलाल गृह संख्या : 109 उम्र : 42 लिंग : महिला	फोटो उपलब्ध	264	NFE4492880	निर्वाचक का नाम : सुरेन्द्र अहिरवार माता का नाम: लक्ष्मी अहिरवार गृह संख्या : 109 उम्र : 29 लिंग : पुरुष	फोटो उपलब्ध
265	NFE4270617	निर्वाचक का नाम : प्रीती अहिरवार माता का नाम: लक्ष्मी अहिरवार गृह संख्या : 109 उम्र : 23 लिंग : महिला	फोटो उपलब्ध	266	NFE3053451	निर्वाचक का नाम : काशी पिता का नाम: धरमदास गृह संख्या : 109/1 उम्र : 31 लिंग : पुरुष	फोटो उपलब्ध	267	NFE3854023	निर्वाचक का नाम : बविता पति का नाम: काशी गृह संख्या : 109/1 उम्र : 28 लिंग : महिला	फोटो उपलब्ध
268	NFE3563962	निर्वाचक का नाम : पुनिया पति का नाम: सरमना गृह संख्या : 110 उम्र : 85 लिंग : महिला	फोटो उपलब्ध	269	NFE3566452	निर्वाचक का नाम : मकुंदीलाल पिता का नाम: सरमना गृह संख्या : 110 उम्र : 65 लिंग : पुरुष	फोटो उपलब्ध	270	NFE3566320	निर्वाचक का नाम : बाबू लाल पिता का नाम: सरमना गृह संख्या : 110 उम्र : 60 लिंग : पुरुष	फोटो उपलब्ध

271	NFE3566460	निर्वाचक का नाम : उर्मिला पति का नाम: बाबू लाल गृह संख्या : 110 उम्र : 58 लिंग : महिला	फोटो उपलब्ध	272	NFE3566510	निर्वाचक का नाम : नचू पिता का नाम: सरमना गृह संख्या : 110 उम्र : 55 लिंग : पुरुष	फोटो उपलब्ध	273	NFE4025441	निर्वाचक का नाम : जसोदा पति का नाम: नचू गृह संख्या : 110 उम्र : 50 लिंग : महिला	फोटो उपलब्ध
274	NFE2902450	निर्वाचक का नाम : वीरेन्द्र पिता का नाम: नचूलाल गृह संख्या : 110 उम्र : 34 लिंग : पुरुष	फोटो उपलब्ध	275	NFE2902500	निर्वाचक का नाम : जगदीश पिता का नाम: मकुन्दीलाल गृह संख्या : 110 उम्र : 32 लिंग : पुरुष	फोटो उपलब्ध	276	NFE2982296	निर्वाचक का नाम : रामस्वरूप पिता का नाम: बाबू लाल गृह संख्या : 110 उम्र : 31 लिंग : पुरुष	फोटो उपलब्ध
277	NFE4107207	निर्वाचक का नाम : अशोक पिता का नाम: नचू लाल गृह संख्या : 110 उम्र : 25 लिंग : पुरुष	फोटो उपलब्ध	278	NFE4270450	निर्वाचक का नाम : तेजप्रकाश अहिरवार पिता का नाम: नचूलाल गृह संख्या : 110 उम्र : 23 लिंग : पुरुष	फोटो उपलब्ध	279	NFE4320099	निर्वाचक का नाम : शिवम अहिरवार पिता का नाम: बाबूलाल गृह संख्या : 110 उम्र : 20 लिंग : पुरुष	फोटो उपलब्ध
280	NFE4129557	निर्वाचक का नाम : नारायण पिता का नाम: मकुन्दी लाल गृह संख्या : 110/4 उम्र : 24 लिंग : पुरुष	फोटो उपलब्ध	281	NFE3566379	निर्वाचक का नाम : फुलिया पति का नाम: नथुआ गृह संख्या : 111 उम्र : 70 लिंग : महिला	फोटो उपलब्ध	282	NFE0056499	निर्वाचक का नाम : रामप्रसाद पिता का नाम: नाथूराम गृह संख्या : 111 उम्र : 47 लिंग : पुरुष	फोटो उपलब्ध
283	BPK1518455	निर्वाचक का नाम : बबलूप्रसाद पिता का नाम: नाथूराम गृह संख्या : 111 उम्र : 44 लिंग : पुरुष	फोटो उपलब्ध	284	NFE2753846	निर्वाचक का नाम : गिरजा पति का नाम: बबलूप्रसाद गृह संख्या : 111 उम्र : 39 लिंग : महिला	फोटो उपलब्ध	285	NFE2753853	निर्वाचक का नाम : परशोत्तम पिता का नाम: नचू गृह संख्या : 111 उम्र : 34 लिंग : पुरुष	फोटो उपलब्ध
286	NFE2902443	निर्वाचक का नाम : भगवानदास पिता का नाम: नचू गृह संख्या : 111 उम्र : 33 लिंग : पुरुष	फोटो उपलब्ध	287	NFE3729118	निर्वाचक का नाम : कोशिल्या पति का नाम: पुरुषोत्तम गृह संख्या : 111 उम्र : 30 लिंग : महिला	फोटो उपलब्ध	288	NFE3941697	निर्वाचक का नाम : दीपक पिता का नाम: नचू गृह संख्या : 111 उम्र : 25 लिंग : पुरुष	फोटो उपलब्ध
289	NFE4394771	निर्वाचक का नाम : सोमवती अहिरवार पिता का नाम: नथुवा अहिरवार गृह संख्या : 111 उम्र : 22 लिंग : महिला	फोटो उपलब्ध	290	NFE2753861	निर्वाचक का नाम : मनोज कुमार पिता का नाम: किशोरीलाल गृह संख्या : 112 उम्र : 35 लिंग : पुरुष	फोटो उपलब्ध	291	NFE3566502	निर्वाचक का नाम : उम्मी पिता का नाम: प्यारे लाल गृह संख्या : 113 उम्र : 65 लिंग : पुरुष	फोटो उपलब्ध
292	NFE3564515	निर्वाचक का नाम : पाना पति का नाम: उम्मी गृह संख्या : 113 उम्र : 58 लिंग : महिला	फोटो उपलब्ध	293	NFE2753887	निर्वाचक का नाम : दीनदयाल पिता का नाम: उम्मी गृह संख्या : 113 उम्र : 35 लिंग : पुरुष	फोटो उपलब्ध	294	NFE2753895	निर्वाचक का नाम : नेहा पति का नाम: दीनदयाल गृह संख्या : 113 उम्र : 34 लिंग : महिला	फोटो उपलब्ध
295	NFE4241113	निर्वाचक का नाम : बाबू लाल अहिरवार पिता का नाम: उम्मी अहिरवार गृह संख्या : 113 उम्र : 25 लिंग : पुरुष	फोटो उपलब्ध	296	NFE2753143	निर्वाचक का नाम : धनुआ पिता का नाम: राम लाल गृह संख्या : 114 उम्र : 58 लिंग : पुरुष	फोटो उपलब्ध	297	BPK1569110	निर्वाचक का नाम : बसंती पति का नाम: धनीराम गृह संख्या : 114 उम्र : 51 लिंग : महिला	फोटो उपलब्ध
298	NFE3564507	निर्वाचक का नाम : रतना पिता का नाम: राम लाल गृह संख्या : 114 उम्र : 48 लिंग : पुरुष	फोटो उपलब्ध	299	NFE3255213	निर्वाचक का नाम : रामकिशोर पिता का नाम: धनीराम गृह संख्या : 114 उम्र : 29 लिंग : पुरुष	फोटो उपलब्ध	300	NFE4164752	निर्वाचक का नाम : जीवन अहिरवार पिता का नाम: धनुवा अहिरवार गृह संख्या : 114 उम्र : 26 लिंग : पुरुष	फोटो उपलब्ध

301	NFE4241345	निर्वाचक का नाम : तुलसीदास अहिरवार पिता का नाम: धनुवा अहिरवार गृह संख्या : 114 उम्र : 21 लिंग : पुरुष	फोटो उपलब्ध	302	NFE4320248	निर्वाचक का नाम : जनक नंदनी अहिरवार पिता का नाम: धनुआ अहिरवार गृह संख्या : 114 उम्र : 20 लिंग : पुरुष	फोटो उपलब्ध	303	NFE3564580	निर्वाचक का नाम : परम लाल पिता का नाम: राम लाल गृह संख्या : 114/3 उम्र : 55 लिंग : पुरुष	फोटो उपलब्ध
304	BPK1517846	निर्वाचक का नाम : मीराबाई पति का नाम: परमलाल गृह संख्या : 114/3 उम्र : 51 लिंग : महिला	फोटो उपलब्ध	305	NFE4177143	निर्वाचक का नाम : हरिशंकर पिता का नाम: परम लाल गृह संख्या : 114/3 उम्र : 23 लिंग : पुरुष	फोटो उपलब्ध	306	NFE4279592	निर्वाचक का नाम : भगवानदास अहिरवार पिता का नाम: परमलाल अहिरवार गृह संख्या : 114/3 उम्र : 20 लिंग : पुरुष	फोटो उपलब्ध
307	NFE4546099	निर्वाचक का नाम : मनीषा अहिरवार पति का नाम: भगवानदास अहिरवार गृह संख्या : 114/3 उम्र : 19 लिंग : महिला	फोटो उपलब्ध	308	NFE2753150	निर्वाचक का नाम : छक्कीलाल पिता का नाम: तुलडया गृह संख्या : 115 उम्र : 70 लिंग : पुरुष	फोटो उपलब्ध	309	NFE2562056	निर्वाचक का नाम : चिरडया पति का नाम: छक्कीलाल गृह संख्या : 115 उम्र : 62 लिंग : महिला	फोटो उपलब्ध
310	NFE2753903	निर्वाचक का नाम : दशरथ प्रसाद पिता का नाम: छक्कीलाल गृह संख्या : 115 उम्र : 35 लिंग : पुरुष	फोटो उपलब्ध	311	NFE3314556	निर्वाचक का नाम : गौतम पिता का नाम: छक्कीलाल गृह संख्या : 115 उम्र : 28 लिंग : पुरुष	फोटो उपलब्ध	312	NFE2753168	निर्वाचक का नाम : हल्लू पिता का नाम: तुलडया गृह संख्या : 116 उम्र : 52 लिंग : पुरुष	फोटो उपलब्ध
313	NFE4025433	निर्वाचक का नाम : लाल्ला बाई पति का नाम: हल्लू गृह संख्या : 116 उम्र : 50 लिंग : महिला	फोटो उपलब्ध	314	NFE2753929	निर्वाचक का नाम : बीरेन्द्र पिता का नाम: हल्लू गृह संख्या : 116 उम्र : 35 लिंग : पुरुष	फोटो उपलब्ध	315	NFE3287414	निर्वाचक का नाम : पूनम पति का नाम: वीरेंद्र गृह संख्या : 116 उम्र : 31 लिंग : महिला	फोटो उपलब्ध
316	NFE3226685	निर्वाचक का नाम : भारत पिता का नाम: हल्लूलाल गृह संख्या : 116 उम्र : 29 लिंग : पुरुष	फोटो उपलब्ध	317	NFE3638814	निर्वाचक का नाम : रेखा पति का नाम: भारत गृह संख्या : 116 उम्र : 27 लिंग : महिला	फोटो उपलब्ध	318	NFE3564655	निर्वाचक का नाम : मुन्नी लाल पिता का नाम: तुलडया गृह संख्या : 117 उम्र : 60 लिंग : पुरुष	फोटो उपलब्ध
319	NFE3566411	निर्वाचक का नाम : मुन्नी बाई पति का नाम: मुन्नी लाल गृह संख्या : 117 उम्र : 57 लिंग : महिला	फोटो उपलब्ध	320	NFE4093589	निर्वाचक का नाम : ज्ञानप्रकाश पिता का नाम: मुन्नीलाल गृह संख्या : 117 उम्र : 23 लिंग : पुरुष	फोटो उपलब्ध	321	NFE4025425	निर्वाचक का नाम : परम लाल पिता का नाम: तुलडया गृह संख्या : 118 उम्र : 72 लिंग : पुरुष	फोटो उपलब्ध
322	NFE3566437	निर्वाचक का नाम : गुलाब पति का नाम: परम लाल गृह संख्या : 118 उम्र : 66 लिंग : महिला	फोटो उपलब्ध	323	NFE2753945	निर्वाचक का नाम : मैयादीन पिता का नाम: परमलाल गृह संख्या : 118 उम्र : 34 लिंग : पुरुष	फोटो उपलब्ध	324	NFE3326519	निर्वाचक का नाम : आरती पति का नाम: मैयादीन गृह संख्या : 118 उम्र : 30 लिंग : महिला	फोटो उपलब्ध
325	NFE3566528	निर्वाचक का नाम : सरुआ पिता का नाम: प्यारे लाल गृह संख्या : 119 उम्र : 70 लिंग : पुरुष	फोटो उपलब्ध	326	NFE3564796	निर्वाचक का नाम : रमकी पति का नाम: सरुआ गृह संख्या : 119 उम्र : 66 लिंग : महिला	फोटो उपलब्ध	327	NFE3564465	निर्वाचक का नाम : रगू पिता का नाम: प्यारे लाल गृह संख्या : 119 उम्र : 53 लिंग : पुरुष	फोटो उपलब्ध
328	NFE3564572	निर्वाचक का नाम : तिजिया पति का नाम: रगू गृह संख्या : 119 उम्र : 50 लिंग : महिला	फोटो उपलब्ध	329	BPK1880491	निर्वाचक का नाम : राजाराम पिता का नाम: सरुवा गृह संख्या : 119 उम्र : 45 लिंग : पुरुष	फोटो उपलब्ध	330	NFE0056481	निर्वाचक का नाम : शीला पति का नाम: राजाराम गृह संख्या : 119 उम्र : 44 लिंग : महिला	फोटो उपलब्ध

331	NFE3729084	निर्वाचक का नाम : रामअवतार पिता का नाम: रघू गृह संख्या : 119 उम्र : 26 लिंग : पुरुष	फोटो उपलब्ध	332	NFE4118675	निर्वाचक का नाम : खुशबू पिता का नाम: राम अवतार गृह संख्या : 119 उम्र : 23 लिंग : महिला	फोटो उपलब्ध	333	NFE4164737	निर्वाचक का नाम : संगीता पिता का नाम: रघू गृह संख्या : 119 उम्र : 23 लिंग : महिला	फोटो उपलब्ध
334	NFE4106910	निर्वाचक का नाम : विजय पिता का नाम: राजाराम गृह संख्या : 119 उम्र : 23 लिंग : पुरुष	फोटो उपलब्ध	335	NFE4271474	निर्वाचक का नाम : अजय अहिरवार पिता का नाम: राजाराम गृह संख्या : 199 उम्र : 21 लिंग : पुरुष	फोटो उपलब्ध	336	NFE4490579	निर्वाचक का नाम : इंद्र पाल अहिरवार पिता का नाम: रघू अहिरवार गृह संख्या : 119 उम्र : 20 लिंग : पुरुष	फोटो उपलब्ध
337	NFE3564762	निर्वाचक का नाम : पाना पति का नाम: किशोरी लाल गृह संख्या : 119/1 उम्र : 62 लिंग : महिला	फोटो उपलब्ध	338	NFE4286365	निर्वाचक का नाम : मातादीन अहिरवार माता का नाम: पाना अहिरवार गृह संख्या : 119/1 उम्र : 24 लिंग : पुरुष	फोटो उपलब्ध	339	NFE2693976	निर्वाचक का नाम : भगुत्तलाल पिता का नाम: गिल्लेप्रसाद गृह संख्या : 120 उम्र : 69 लिंग : पुरुष	फोटो उपलब्ध
340	NFE3566387	निर्वाचक का नाम : सुधा उर्फ सुगर बाई पति का नाम: भगुत्तलाल गृह संख्या : 120 उम्र : 67 लिंग : महिला	फोटो उपलब्ध	341	NFE2753952	निर्वाचक का नाम : नीलेश दत्त पिता का नाम: जागेश्वर प्रसाद गृह संख्या : 120 उम्र : 29 लिंग : पुरुष	फोटो उपलब्ध	342	NFE4257671	निर्वाचक का नाम : प्रियंका राहुल पति का नाम: नीलेश दत्त सूर्यवंशी गृह संख्या : 120 उम्र : 27 लिंग : महिला	फोटो उपलब्ध
343	BPK1517952	निर्वाचक का नाम : जागेश्वर प्रसाद पिता का नाम: गिल्ले प्रसाद गृह संख्या : 120/1 उम्र : 56 लिंग : पुरुष	फोटो उपलब्ध	344	NFE3564481	निर्वाचक का नाम : सुमित्रा पति का नाम: जागेश्वरप्रसाद गृह संख्या : 120/1 उम्र : 53 लिंग : महिला	फोटो उपलब्ध	345	NFE2633063	निर्वाचक का नाम : देवदत्त पिता का नाम: जागेश्वर प्रसाद गृह संख्या : 120/1 उम्र : 34 लिंग : पुरुष	फोटो उपलब्ध
346	NFE3326576	निर्वाचक का नाम : वंदना पिता का नाम: जागेश्वर गृह संख्या : 120/1 उम्र : 27 लिंग : महिला	फोटो उपलब्ध	347	NFE4118667	निर्वाचक का नाम : आकृति पति का नाम: देवदत्त गृह संख्या : 120/1 उम्र : 26 लिंग : महिला	फोटो उपलब्ध	348	NFE4106951	निर्वाचक का नाम : मृत्युंजय सूर्यवंशी पिता का नाम: जागेश्वर प्रसाद गृह संख्या : 120/1 उम्र : 23 लिंग : पुरुष	फोटो उपलब्ध
349	NFE3566395	निर्वाचक का नाम : सरदारबाई उर्फ ठगिया पति का नाम: घनश्याम गृह संख्या : 121 उम्र : 75 लिंग : महिला	फोटो उपलब्ध	350	NFE2693984	निर्वाचक का नाम : लल्लू लाल पिता का नाम: घनश्याम गृह संख्या : 121 उम्र : 58 लिंग : पुरुष	फोटो उपलब्ध	351	NFE3566585	निर्वाचक का नाम : भुमानीबाई पति का नाम: लल्लूलाल गृह संख्या : 121 उम्र : 55 लिंग : महिला	फोटो उपलब्ध
352	NFE2844108	निर्वाचक का नाम : श्यामलाल पिता का नाम: घनश्याम गृह संख्या : 121 उम्र : 49 लिंग : पुरुष	फोटो उपलब्ध	353	BPK1517796	निर्वाचक का नाम : देवकीबाई पति का नाम: श्यामलाल गृह संख्या : 121 उम्र : 44 लिंग : महिला	फोटो उपलब्ध	354	NFE2753960	निर्वाचक का नाम : चंद्रपाल पिता का नाम: लल्लूलाल गृह संख्या : 121 उम्र : 34 लिंग : पुरुष	फोटो उपलब्ध
355	NFE2753978	निर्वाचक का नाम : नरेश कुमार पिता का नाम: लल्लूलाल गृह संख्या : 121 उम्र : 32 लिंग : पुरुष	फोटो उपलब्ध	356	NFE4236204	निर्वाचक का नाम : सुरेंद्र पिता का नाम: श्यामलाल अहिरवार गृह संख्या : 121 उम्र : 23 लिंग : पुरुष	फोटो उपलब्ध	357	NFE4490629	निर्वाचक का नाम : रश्मि अहिरवार माता का नाम: श्यामलाल अहिरवार गृह संख्या : 121 उम्र : 21 लिंग : महिला	फोटो उपलब्ध
358	NFE4271789	निर्वाचक का नाम : महेंद्र अहिरवार पिता का नाम: लल्लू अहिरवार गृह संख्या : 121 उम्र : 20 लिंग : पुरुष	फोटो उपलब्ध	359	BPK1569169	निर्वाचक का नाम : रामस्वरूप पिता का नाम: घनश्याम गृह संख्या : 121/3 उम्र : 48 लिंग : पुरुष	फोटो उपलब्ध	360	NFE2517373	निर्वाचक का नाम : भागवती पति का नाम: रामस्वरूप गृह संख्या : 121/3 उम्र : 45 लिंग : महिला	फोटो उपलब्ध

361	NFE3566478	निर्वाचक का नाम : भगवानदास पिता का नाम: घसीट गृह संख्या : 123 उम्र : 54 लिंग : पुरुष	फोटो उपलब्ध	362	NFE2693992	निर्वाचक का नाम : लक्ष्मण प्रसाद पिता का नाम: घसीटा गृह संख्या : 123 उम्र : 51 लिंग : पुरुष	फोटो उपलब्ध	363	NFE3566536	निर्वाचक का नाम : राम कली पति का नाम: भगवानदास गृह संख्या : 123 उम्र : 50 लिंग : महिला	फोटो उपलब्ध
364	NFE0056705	निर्वाचक का नाम : रामगोपाल पिता का नाम: घसीट गृह संख्या : 123 उम्र : 48 लिंग : पुरुष	फोटो उपलब्ध	365	BPK1517820	निर्वाचक का नाम : मुनिया बाई पति का नाम: लक्ष्मण प्रसाद गृह संख्या : 123 उम्र : 47 लिंग : महिला	फोटो उपलब्ध	366	BPK1517887	निर्वाचक का नाम : रामवती पति का नाम: रामगोपाल गृह संख्या : 123 उम्र : 46 लिंग : महिला	फोटो उपलब्ध
367	NFE3729134	निर्वाचक का नाम : आशीष कुमार पिता का नाम: लक्ष्मण प्रसाद गृह संख्या : 123 उम्र : 26 लिंग : पुरुष	फोटो उपलब्ध	368	NFE4165544	निर्वाचक का नाम : चंदा देवी पिता का नाम: लक्ष्मण प्रसाद गृह संख्या : 123 उम्र : 26 लिंग : महिला	फोटो उपलब्ध	369	NFE4165551	निर्वाचक का नाम : द्रोपदी पिता का नाम: भगवान दास गृह संख्या : 123 उम्र : 26 लिंग : महिला	फोटो उपलब्ध
370	NFE4164778	निर्वाचक का नाम : उषा देवी पिता का नाम: रामगोपाल गृह संख्या : 123 उम्र : 24 लिंग : महिला	फोटो उपलब्ध	371	NFE4165510	निर्वाचक का नाम : क्रांति देवी पिता का नाम: भगवान दास गृह संख्या : 123 उम्र : 23 लिंग : महिला	फोटो उपलब्ध	372	NFE4106878	निर्वाचक का नाम : क्रनशन कांत सूर्यवंशी पिता का नाम: लक्ष्मण प्रसाद गृह संख्या : 123 उम्र : 23 लिंग : पुरुष	फोटो उपलब्ध
373	NFE2562064	निर्वाचक का नाम : श्रीलाल पिता का नाम: लछुआ गृह संख्या : 123/3 उम्र : 73 लिंग : पुरुष	फोटो उपलब्ध	374	NFE2562072	निर्वाचक का नाम : शिवचरण पिता का नाम: श्रीलाल गृह संख्या : 123/3 उम्र : 51 लिंग : पुरुष	फोटो उपलब्ध	375	NFE2694008	निर्वाचक का नाम : गैदाबाई पति का नाम: शिवचरण गृह संख्या : 123/3 उम्र : 51 लिंग : महिला	फोटो उपलब्ध
376	NFE0056721	निर्वाचक का नाम : राजूप्रसाद पिता का नाम: श्रीलाल गृह संख्या : 123/3 उम्र : 41 लिंग : पुरुष	फोटो उपलब्ध	377	NFE2753986	निर्वाचक का नाम : नारायण प्रसाद पिता का नाम: श्रीलाल गृह संख्या : 123/3 उम्र : 36 लिंग : पुरुष	फोटो उपलब्ध	378	NFE2754000	निर्वाचक का नाम : दिव्या पति का नाम: राजूप्रसाद गृह संख्या : 123/3 उम्र : 36 लिंग : महिला	फोटो उपलब्ध
379	NFE2753994	निर्वाचक का नाम : सुनीता पति का नाम: नारायण गृह संख्या : 123/3 उम्र : 35 लिंग : महिला	फोटो उपलब्ध	380	NFE3326550	निर्वाचक का नाम : राजपाल सूर्यवंशी पिता का नाम: शिवचरण गृह संख्या : 123/3 उम्र : 26 लिंग : पुरुष	फोटो उपलब्ध	381	NFE4344131	निर्वाचक का नाम : पूजा अहिरवार पिता का नाम: शिवचरण अहिरवार गृह संख्या : 123/3 उम्र : 24 लिंग : महिला	फोटो उपलब्ध
382	NFE4165528	निर्वाचक का नाम : गोवर्धन पिता का नाम: शिवचरण गृह संख्या : 123/3 उम्र : 23 लिंग : पुरुष	फोटो उपलब्ध	383	NFE2844082	निर्वाचक का नाम : भागीरथ पिता का नाम: श्रीलाल गृह संख्या : 123/4 उम्र : 36 लिंग : पुरुष	फोटो उपलब्ध	384	NFE3066909	निर्वाचक का नाम : रिंकी पति का नाम: भागीरथ गृह संख्या : 123/4 उम्र : 31 लिंग : महिला	फोटो उपलब्ध
385	NFE3279999	निर्वाचक का नाम : मंगल पिता का नाम: मथुरा गृह संख्या : 123/5 उम्र : 32 लिंग : पुरुष	फोटो उपलब्ध	386	NFE3295961	निर्वाचक का नाम : वर्षा पति का नाम: मंगल गृह संख्या : 123/5 उम्र : 28 लिंग : महिला	फोटो उपलब्ध	387	NFE3654480	निर्वाचक का नाम : राजू पिता का नाम: मथुरा गृह संख्या : 123/5 उम्र : 26 लिंग : पुरुष	फोटो उपलब्ध
388	NFE2591139	निर्वाचक का नाम : मथरा पिता का नाम: हीरा गृह संख्या : 123/6 उम्र : 52 लिंग : पुरुष	फोटो उपलब्ध	389	NFE2591147	निर्वाचक का नाम : पूना पति का नाम: मथरा गृह संख्या : 123/6 उम्र : 50 लिंग : महिला	फोटो उपलब्ध	390	BPK1880673	निर्वाचक का नाम : मुलुआ पिता का नाम: संतुआ गृह संख्या : 123/8 उम्र : 55 लिंग : पुरुष	फोटो उपलब्ध

391	NFE3566122	निर्वाचक का नाम : शोभारानी पति का नाम: मुलुआ गृह संख्या : 123/8 उम्र : 50 लिंग : महिला	फोटो उपलब्ध	392	NFE3941630	निर्वाचक का नाम : रामअवतार पिता का नाम: मूलूप्रसाद ऊर्फ मुलुवा गृह संख्या : 123/8 उम्र : 24 लिंग : पुरुष	फोटो उपलब्ध	393	BPK1880384	निर्वाचक का नाम : शंकर पिता का नाम: कुदउआ गृह संख्या : 124 उम्र : 80 लिंग : पुरुष	फोटो उपलब्ध
394	BPK1880376	निर्वाचक का नाम : पारवती पति का नाम: शंकर गृह संख्या : 124 उम्र : 75 लिंग : महिला	फोटो उपलब्ध	395	NFE3564267	निर्वाचक का नाम : गोरी बाई पति का नाम: बाबू गृह संख्या : 124 उम्र : 70 लिंग : महिला	फोटो उपलब्ध	396	NFE3564887	निर्वाचक का नाम : रतीराम पिता का नाम: बाबू गृह संख्या : 124 उम्र : 50 लिंग : पुरुष	फोटो उपलब्ध
397	NFE3564754	निर्वाचक का नाम : मक्खन पति का नाम: रतीराम गृह संख्या : 124 उम्र : 48 लिंग : महिला	फोटो उपलब्ध	398	NFE0056713	निर्वाचक का नाम : हिसाबीलाल पिता का नाम: बाबूलाल गृह संख्या : 124 उम्र : 43 लिंग : पुरुष	फोटो उपलब्ध	399	BPK1993682	निर्वाचक का नाम : बालकिशन पिता का नाम: शंकर गृह संख्या : 124 उम्र : 42 लिंग : पुरुष	फोटो उपलब्ध
400	NFE0056762	निर्वाचक का नाम : सुनीता पति का नाम: हिसाबीलाल गृह संख्या : 124 उम्र : 41 लिंग : महिला	फोटो उपलब्ध	401	NFE4270443	निर्वाचक का नाम : अर्जुन बंसल पिता का नाम: हिसाबी लाल बंसल गृह संख्या : 124 उम्र : 20 लिंग : पुरुष	फोटो उपलब्ध	402	BPK1993674	निर्वाचक का नाम : हरी पिता का नाम: शंकर गृह संख्या : 124/1 उम्र : 52 लिंग : पुरुष	फोटो उपलब्ध
403	BPK1993690	निर्वाचक का नाम : बबली पति का नाम: हरी गृह संख्या : 124/1 उम्र : 48 लिंग : महिला	फोटो उपलब्ध	404	BPK1993716	निर्वाचक का नाम : हलके पिता का नाम: शंकर गृह संख्या : 124/3 उम्र : 54 लिंग : पुरुष	फोटो उपलब्ध	405	NFE0056739	निर्वाचक का नाम : हल्ली पति का नाम: हलके गृह संख्या : 124/3 उम्र : 53 लिंग : महिला	फोटो उपलब्ध
406	NFE2754018	निर्वाचक का नाम : गोविन्द पिता का नाम: हलके गृह संख्या : 124/3 उम्र : 32 लिंग : पुरुष	फोटो उपलब्ध	407	NFE3908746	निर्वाचक का नाम : मिजाजी पिता का नाम: कुदउआं गृह संख्या : 125 उम्र : 65 लिंग : पुरुष	फोटो उपलब्ध	408	NFE3908795	निर्वाचक का नाम : नीमा पति का नाम: मिजाजी गृह संख्या : 125 उम्र : 60 लिंग : महिला	फोटो उपलब्ध
409	NFE0313510	निर्वाचक का नाम : राकेश पिता का नाम: मिजाजी गृह संख्या : 125 उम्र : 48 लिंग : पुरुष	फोटो उपलब्ध	410	NFE0056754	निर्वाचक का नाम : लक्ष्मी पति का नाम: राकेश गृह संख्या : 125 उम्र : 45 लिंग : महिला	फोटो उपलब्ध	411	NFE2754026	निर्वाचक का नाम : जगदीश पिता का नाम: मिजाजीलाल गृह संख्या : 125 उम्र : 42 लिंग : पुरुष	फोटो उपलब्ध
412	NFE2982262	निर्वाचक का नाम : नरेश पिता का नाम: सिमन्दु गृह संख्या : 125 उम्र : 31 लिंग : पुरुष	फोटो उपलब्ध	413	NFE2982270	निर्वाचक का नाम : प्रीति पति का नाम: जगदीश गृह संख्या : 125 उम्र : 31 लिंग : महिला	फोटो उपलब्ध	414	NFE3254877	निर्वाचक का नाम : परमलाल पिता का नाम: सिमंदू गृह संख्या : 125 उम्र : 29 लिंग : पुरुष	फोटो उपलब्ध
415	NFE4073359	निर्वाचक का नाम : अनीता पति का नाम: परम लाल गृह संख्या : 125 उम्र : 27 लिंग : महिला	फोटो उपलब्ध	416	NFE4073375	निर्वाचक का नाम : रामसखी पति का नाम: नरेश गृह संख्या : 125 उम्र : 24 लिंग : महिला	फोटो उपलब्ध	417	NFE4514097	निर्वाचक का नाम : अनिल बंशकार पिता का नाम: राकेश बंशकार गृह संख्या : 125 उम्र : 23 लिंग : पुरुष	फोटो उपलब्ध
418	NFE2754034	निर्वाचक का नाम : मनोज पिता का नाम: मिजाजीलाल गृह संख्या : 125/1 उम्र : 39 लिंग : पुरुष	फोटो उपलब्ध	419	NFE3207685	निर्वाचक का नाम : सरोज पति का नाम: मनोज गृह संख्या : 125/1 उम्र : 37 लिंग : महिला	फोटो उपलब्ध	420	NFE2754059	निर्वाचक का नाम : विनोद पिता का नाम: लल्लू गृह संख्या : 125/2 उम्र : 32 लिंग : पुरुष	फोटो उपलब्ध

421	NFE3279981	निर्वाचक का नाम : गोमती पति का नाम: विनोद गृह संख्या : 125/2 उम्र : 31 लिंग : महिला	फोटो उपलब्ध	422	BPK1518612	निर्वाचक का नाम : नोनेलाल उर्फ बब्लू पिता का नाम: सिमन्दू गृह संख्या : 125/3 उम्र : 42 लिंग : पुरुष	फोटो उपलब्ध	423	NFE2754075	निर्वाचक का नाम : बैनीबाई पति का नाम: नोनेलाल गृह संख्या : 125/3 उम्र : 39 लिंग : महिला	फोटो उपलब्ध
424	NFE2754083	निर्वाचक का नाम : आशाराम बंशकार पिता का नाम: सिमन्दू गृह संख्या : 125/3 उम्र : 37 लिंग : पुरुष	फोटो उपलब्ध	425	NFE2754109	निर्वाचक का नाम : कस्तूरी पति का नाम: आशाराम गृह संख्या : 125/3 उम्र : 36 लिंग : महिला	फोटो उपलब्ध	426	NFE3564747	निर्वाचक का नाम : लल्लू पिता का नाम: कुदउंआं गृह संख्या : 126 उम्र : 66 लिंग : पुरुष	फोटो उपलब्ध
427	NFE3564895	निर्वाचक का नाम : मुन्ना पति का नाम: लल्लू गृह संख्या : 126 उम्र : 60 लिंग : महिला	फोटो उपलब्ध	428	BPK1568880	निर्वाचक का नाम : राजूप्रसाद पिता का नाम: लल्लू गृह संख्या : 127 उम्र : 46 लिंग : पुरुष	फोटो उपलब्ध	429	BPK1568898	निर्वाचक का नाम : सुवाबाई पति का नाम: राजूप्रसाद गृह संख्या : 127 उम्र : 45 लिंग : महिला	फोटो उपलब्ध
430	NFE4264628	निर्वाचक का नाम : लक्ष्मी बंसल पति का नाम: सन्जय बंसल गृह संख्या : 127 उम्र : 25 लिंग : महिला	फोटो उपलब्ध	431	NFE4279329	निर्वाचक का नाम : संजय बंसल पिता का नाम: राजू प्रसाद बंसल गृह संख्या : 127 उम्र : 24 लिंग : पुरुष	फोटो उपलब्ध	432	NFE4279675	निर्वाचक का नाम : गौतम वन्शल पिता का नाम: राजू प्रसाद वन्शल गृह संख्या : 127 उम्र : 22 लिंग : पुरुष	फोटो उपलब्ध
433	NFE3564929	निर्वाचक का नाम : सुमंदू पिता का नाम: कुदउंआं गृह संख्या : 128 उम्र : 60 लिंग : पुरुष	फोटो उपलब्ध	434	NFE3564945	निर्वाचक का नाम : प्रेम बाई पति का नाम: सुमंदू गृह संख्या : 128 उम्र : 58 लिंग : महिला	फोटो उपलब्ध	435	NFE0056432	निर्वाचक का नाम : ओमप्रकाश पिता का नाम: मिजाजीलाल गृह संख्या : 129 उम्र : 45 लिंग : पुरुष	फोटो उपलब्ध
436	NFE0056424	निर्वाचक का नाम : गेदाबाई पति का नाम: ओमप्रकाश गृह संख्या : 129 उम्र : 42 लिंग : महिला	फोटो उपलब्ध	437	NFE2754067	निर्वाचक का नाम : दरवारी पिता का नाम: सिमन्दू गृह संख्या : 130 उम्र : 39 लिंग : पुरुष	फोटो उपलब्ध	438	NFE2754091	निर्वाचक का नाम : ममता पति का नाम: दरवारी गृह संख्या : 130 उम्र : 37 लिंग : महिला	फोटो उपलब्ध
439	NFE4073383	निर्वाचक का नाम : संतोष पिता का नाम: रतीराम गृह संख्या : 134 उम्र : 28 लिंग : पुरुष	फोटो उपलब्ध	440	NFE4536884	निर्वाचक का नाम : राजेंद्र बंशल पिता का नाम: नोने लाल बंसल गृह संख्या : ग्राम बेरखेरी उम्र : 19 लिंग : पुरुष	फोटो उपलब्ध	441	NFE4432902	निर्वाचक का नाम : अरुण अहिरवार पिता का नाम: नथुआ अहिरवार गृह संख्या : हाऊस नं. 90 उम्र : 23 लिंग : पुरुष	फोटो उपलब्ध
442	NFE3361060	निर्वाचक का नाम : रोशनी पति का नाम: बीरेन्द्र गृह संख्या : हाऊस नं. 116 उम्र : 29 लिंग : महिला	फोटो उपलब्ध	443	NFE4532040	निर्वाचक का नाम : नारायण दास आदिवासी पिता का नाम: लोखनाथ आदिवासी गृह संख्या : वार्ड नोव 08 उम्र : 20 लिंग : पुरुष	फोटो उपलब्ध				

444 निर्वाचक का नाम : बंदू पिता का नाम: धनीराम गृह संख्या : 1 उम्र : 55 लिंग : पुरुष	NFE3564952 फोटो उपलब्ध	445 निर्वाचक का नाम : मोती लाल पिता का नाम: धनीराम गृह संख्या : 1 उम्र : 53 लिंग : पुरुष	BPK2014850 फोटो उपलब्ध	446 निर्वाचक का नाम : केशकली पति का नाम: बंदू गृह संख्या : 1 उम्र : 52 लिंग : महिला	NFE3565017 फोटो उपलब्ध
447 निर्वाचक का नाम : विद्रावन पिता का नाम: धनीराम गृह संख्या : 1 उम्र : 50 लिंग : पुरुष	NFE3564119 फोटो उपलब्ध	448 निर्वाचक का नाम : भागवती पति का नाम: विन्द्रवन गृह संख्या : 1 उम्र : 48 लिंग : महिला	BPK1880830 फोटो उपलब्ध	449 निर्वाचक का नाम : गोविन्द पिता का नाम: बन्दू गृह संख्या : 1 उम्र : 32 लिंग : पुरुष	NFE3191723 फोटो उपलब्ध
450 निर्वाचक का नाम : बर्षा पति का नाम: गोविन्द गृह संख्या : 1 उम्र : 32 लिंग : महिला	NFE3792918 फोटो उपलब्ध	451 निर्वाचक का नाम : राहुल पिता का नाम: राम कृपाल गृह संख्या : 01 उम्र : 28 लिंग : पुरुष	NFE3789674 फोटो उपलब्ध	452 निर्वाचक का नाम : ज्योति यादव पिता का नाम: वृंदावन यादव गृह संख्या : 01 उम्र : 24 लिंग : महिला	NFE4271227 फोटो उपलब्ध
453 निर्वाचक का नाम : बाबू पिता का नाम: धनीराम गृह संख्या : 2 उम्र : 60 लिंग : पुरुष	NFE3564036 फोटो उपलब्ध	454 निर्वाचक का नाम : कौशिया पति का नाम: बाबू लाल गृह संख्या : 2 उम्र : 55 लिंग : महिला	NFE4025417 फोटो उपलब्ध	455 निर्वाचक का नाम : महेन्द्र कुमार पिता का नाम: बाबूलाल गृह संख्या : 2 उम्र : 34 लिंग : पुरुष	NFE3191798 फोटो उपलब्ध
456 निर्वाचक का नाम : उमेश पिता का नाम: बाबू लाल गृह संख्या : 02 उम्र : 29 लिंग : पुरुष	NFE3255023 फोटो उपलब्ध	457 निर्वाचक का नाम : रामबती पति का नाम: महेन्द्र कुमार गृह संख्या : 02 उम्र : 29 लिंग : महिला	NFE3255064 फोटो उपलब्ध	458 निर्वाचक का नाम : मिथलेश यादव पिता का नाम: बाबू यादव गृह संख्या : 02 उम्र : 25 लिंग : पुरुष	NFE4467536 फोटो उपलब्ध
459 निर्वाचक का नाम : सुंदर पिता का नाम: जसरथ गृह संख्या : 3 उम्र : 58 लिंग : पुरुष	NFE3565066 फोटो उपलब्ध	460 निर्वाचक का नाम : गिरजा पति का नाम: सुंदर गृह संख्या : 3 उम्र : 56 लिंग : महिला	NFE3908969 फोटो उपलब्ध	461 निर्वाचक का नाम : अनिता पति का नाम: अखिलेशकुमार गृह संख्या : 3 उम्र : 42 लिंग : महिला	BPK1880939 फोटो उपलब्ध
462 निर्वाचक का नाम : अखिलेशकुमार पिता का नाम: सुन्दरलाल गृह संख्या : 3 उम्र : 41 लिंग : पुरुष	BPK1880921 फोटो उपलब्ध	463 निर्वाचक का नाम : सुरेश पिता का नाम: सुन्दर लाल गृह संख्या : 3 उम्र : 33 लिंग : पुरुष	NFE3053501 फोटो उपलब्ध	464 निर्वाचक का नाम : मुन्ना लाल पिता का नाम: भदुआ गृह संख्या : 4 उम्र : 65 लिंग : पुरुष	NFE3565165 फोटो उपलब्ध
465 निर्वाचक का नाम : रम्बू पति का नाम: मुन्ना लाल गृह संख्या : 4 उम्र : 62 लिंग : महिला	NFE4073193 फोटो उपलब्ध	466 निर्वाचक का नाम : राजेश पिता का नाम: मुन्ना गृह संख्या : 4 उम्र : 45 लिंग : पुरुष	BPK2014900 फोटो उपलब्ध	467 निर्वाचक का नाम : हीरा पिता का नाम: मुन्ना लाल गृह संख्या : 04 उम्र : 29 लिंग : पुरुष	NFE3279957 फोटो उपलब्ध
468 निर्वाचक का नाम : मोहन लाल पिता का नाम: प्रागी गृह संख्या : 5 उम्र : 80 लिंग : पुरुष	NFE3565058 फोटो उपलब्ध	469 निर्वाचक का नाम : मनी बाई पति का नाम: मोहन लाल गृह संख्या : 5 उम्र : 78 लिंग : महिला	NFE3565298 फोटो उपलब्ध	470 निर्वाचक का नाम : कौशलकिशोर पिता का नाम: मोहनलाल गृह संख्या : 5 उम्र : 35 लिंग : पुरुष	NFE2754117 फोटो उपलब्ध
471 निर्वाचक का नाम : राम कृष्ण दुबे पिता का नाम: मोहनलाल गृह संख्या : 5 उम्र : 32 लिंग : पुरुष	NFE2754125 फोटो उपलब्ध	472 निर्वाचक का नाम : पिंकी पति का नाम: कौशल गृह संख्या : 5 उम्र : 30 लिंग : महिला	NFE3680865 फोटो उपलब्ध	473 निर्वाचक का नाम : प्रियंका पति का नाम: रामकृष्ण गृह संख्या : 5 उम्र : 28 लिंग : महिला	NFE3770575 फोटो उपलब्ध

474	NFE3564325	निर्वाचक का नाम : तुलसी दास पिता का नाम: जल्ले गृह संख्या : 6 उम्र : 75 लिंग : पुरुष	फोटो उपलब्ध	475	NFE3564101	निर्वाचक का नाम : गुलाब बाई पिता का नाम: तुलसी दास गृह संख्या : 6 उम्र : 70 लिंग : महिला	फोटो उपलब्ध	476	BPK2015519	निर्वाचक का नाम : बालकिशन पिता का नाम: तुलसीदास गृह संख्या : 6 उम्र : 45 लिंग : पुरुष	फोटो उपलब्ध
477	NFE3792496	निर्वाचक का नाम : विनीता पति का नाम: बालकिशन गृह संख्या : 6 उम्र : 39 लिंग : महिला	फोटो उपलब्ध	478	NFE4300588	निर्वाचक का नाम : आकांक्षा दुबे पिता का नाम: जुगलकिशोर दुबे गृह संख्या : 6 उम्र : 23 लिंग : महिला	फोटो उपलब्ध	479	NFE3564291	निर्वाचक का नाम : ब्रजलाल पिता का नाम: बेनी प्रसाद गृह संख्या : 7 उम्र : 75 लिंग : पुरुष	फोटो उपलब्ध
480	NFE3564226	निर्वाचक का नाम : बसंती पति का नाम: ब्रजलाल गृह संख्या : 7 उम्र : 70 लिंग : महिला	फोटो उपलब्ध	481	NFE2694016	निर्वाचक का नाम : जगदीश प्रसाद पिता का नाम: बृज लाल गृह संख्या : 7 उम्र : 52 लिंग : पुरुष	फोटो उपलब्ध	482	NFE3565231	निर्वाचक का नाम : राकेश पिता का नाम: ब्रज लाल गृह संख्या : 7 उम्र : 50 लिंग : पुरुष	फोटो उपलब्ध
483	BPK2014926	निर्वाचक का नाम : जानकीबाई पति का नाम: जगदीश प्रसाद गृह संख्या : 7 उम्र : 48 लिंग : महिला	फोटो उपलब्ध	484	NFE2694024	निर्वाचक का नाम : हरी प्रसाद पिता का नाम: बृज लाल गृह संख्या : 7 उम्र : 41 लिंग : पुरुष	फोटो उपलब्ध	485	BPK2107357	निर्वाचक का नाम : रामदेवी पति का नाम: हरी प्रसाद गृह संख्या : 7 उम्र : 38 लिंग : महिला	फोटो उपलब्ध
486	NFE4293163	निर्वाचक का नाम : दीपा मिश्रा पिता का नाम: जगदीश मिश्रा गृह संख्या : 7 उम्र : 21 लिंग : महिला	फोटो उपलब्ध	487	NFE4512406	निर्वाचक का नाम : यश कुमार दुबे पिता का नाम: हरिशंकर दुबे गृह संख्या : 7 उम्र : 19 लिंग : पुरुष	फोटो उपलब्ध	488	BPK2014918	निर्वाचक का नाम : जगवती पति का नाम: मथरा प्रसाद गृह संख्या : 8 उम्र : 83 लिंग : महिला	फोटो उपलब्ध
489	NFE3564713	निर्वाचक का नाम : शंकर लाल पिता का नाम: मथुरा प्रसाद गृह संख्या : 8 उम्र : 65 लिंग : पुरुष	फोटो उपलब्ध	490	NFE4072443	निर्वाचक का नाम : मुन्ना लाल पिता का नाम: मथरा प्रसाद गृह संख्या : 8 उम्र : 60 लिंग : पुरुष	फोटो उपलब्ध	491	NFE4072450	निर्वाचक का नाम : गीता देवी पति का नाम: मुन्ना लाल गृह संख्या : 8 उम्र : 58 लिंग : महिला	फोटो उपलब्ध
492	BPK2014967	निर्वाचक का नाम : घनश्यामदास पिता का नाम: शंकरलाल गृह संख्या : 8 उम्र : 41 लिंग : पुरुष	फोटो उपलब्ध	493	BPK2107365	निर्वाचक का नाम : मुकेश पिता का नाम: शंकरलाल गृह संख्या : 8 उम्र : 39 लिंग : पुरुष	फोटो उपलब्ध	494	NFE3191830	निर्वाचक का नाम : अरविन्द कुमार पिता का नाम: शंकर लाल गृह संख्या : 8 उम्र : 38 लिंग : पुरुष	फोटो उपलब्ध
495	BPK2107373	निर्वाचक का नाम : पार्वती पति का नाम: घनश्याम गृह संख्या : 8 उम्र : 38 लिंग : महिला	फोटो उपलब्ध	496	NFE3053535	निर्वाचक का नाम : त्रिशला दुबे पति का नाम: मुकेश दुबे गृह संख्या : 8 उम्र : 34 लिंग : महिला	फोटो उपलब्ध	497	NFE3191699	निर्वाचक का नाम : सुरेन्द्र पिता का नाम: मुन्ना लाल गृह संख्या : 8 उम्र : 33 लिंग : पुरुष	फोटो उपलब्ध
498	NFE3255080	निर्वाचक का नाम : पुष्पेन्द्र पिता का नाम: मुन्ना लाल गृह संख्या : 08 उम्र : 29 लिंग : पुरुष	फोटो उपलब्ध	499	NFE3255056	निर्वाचक का नाम : रजनी पति का नाम: सुरेन्द्र गृह संख्या : 08 उम्र : 29 लिंग : महिला	फोटो उपलब्ध	500	NFE4290300	निर्वाचक का नाम : नेहा दुबे पिता का नाम: मुन्नालाल दुबे गृह संख्या : 8 उम्र : 26 लिंग : महिला	फोटो उपलब्ध
501	NFE4290698	निर्वाचक का नाम : काजल दुबे पति का नाम: पुर्येद दुबे गृह संख्या : 08 उम्र : 21 लिंग : महिला	फोटो उपलब्ध	502	NFE3884053	निर्वाचक का नाम : नाथूराम पिता का नाम: भोला प्रसाद गृह संख्या : 9 उम्र : 48 लिंग : पुरुष	फोटो उपलब्ध	503	BPK2014876	निर्वाचक का नाम : महादेवप्रसाद पिता का नाम: भोलाप्रसाद गृह संख्या : 9 उम्र : 45 लिंग : पुरुष	फोटो उपलब्ध

504 निर्वाचक का नाम : रेखोवी पति का नाम: नाथूराम गृह संख्या : 9 उम्र : 43 लिंग : महिला	NFE0056770 फोटो उपलब्ध	505 निर्वाचक का नाम : भुमानी बाई पति का नाम: गुंदी गृह संख्या : 10 उम्र : 85 लिंग : महिला	NFE3564002 फोटो उपलब्ध	506 निर्वाचक का नाम : जुगल किशोर पिता का नाम: गुंदी गृह संख्या : 10 उम्र : 50 लिंग : पुरुष	NFE0056457 फोटो उपलब्ध
507 निर्वाचक का नाम : सुनीता पति का नाम: जगलकिशोर गृह संख्या : 10 उम्र : 47 लिंग : महिला	NFE0056838 फोटो उपलब्ध	508 निर्वाचक का नाम : यशपाल पिता का नाम: गुन्दीप्रसाद गृह संख्या : 10 उम्र : 42 लिंग : पुरुष	BPK1993526 फोटो उपलब्ध	509 निर्वाचक का नाम : बबलेश यादव पिता का नाम: विंदावन यादव गृह संख्या : 10 उम्र : 28 लिंग : पुरुष	NFE4073367 फोटो उपलब्ध
510 निर्वाचक का नाम : बाबू लाल पिता का नाम: जसरथ गृह संख्या : 11 उम्र : 60 लिंग : पुरुष	NFE3564382 फोटो उपलब्ध	511 निर्वाचक का नाम : भागराज पिता का नाम: ठाकुर दास गृह संख्या : 12 उम्र : 50 लिंग : पुरुष	NFE3565553 फोटो उपलब्ध	512 निर्वाचक का नाम : मीरा बाई पति का नाम: भागराज गृह संख्या : 12 उम्र : 48 लिंग : महिला	NFE3565561 फोटो उपलब्ध
513 निर्वाचक का नाम : कुंजबिहारी पिता का नाम: ठाकरदास गृह संख्या : 12 उम्र : 44 लिंग : पुरुष	BPK1880954 फोटो उपलब्ध	514 निर्वाचक का नाम : अनिल पिता का नाम: भागराज गृह संख्या : 12 उम्र : 31 लिंग : पुरुष	NFE3053527 फोटो उपलब्ध	515 निर्वाचक का नाम : जीतेंद्र कुमार पिता का नाम: भागराज गृह संख्या : 12 उम्र : 29 लिंग : पुरुष	NFE3255007 फोटो उपलब्ध
516 निर्वाचक का नाम : अशोक दुबे पिता का नाम: ब्रजकिशोर दुबे गृह संख्या : 12 उम्र : 27 लिंग : पुरुष	NFE4271797 फोटो उपलब्ध	517 निर्वाचक का नाम : राम किशोर पिता का नाम: स्वामी प्रसाद गृह संख्या : 13 उम्र : 58 लिंग : पुरुष	NFE3565637 फोटो उपलब्ध	518 निर्वाचक का नाम : ब्रज किशोर पिता का नाम: स्वामी प्रसाद गृह संख्या : 13 उम्र : 55 लिंग : पुरुष	NFE3565629 फोटो उपलब्ध
519 निर्वाचक का नाम : गुडडी बाई पति का नाम: रामकिशोर गृह संख्या : 13 उम्र : 55 लिंग : महिला	NFE3565504 फोटो उपलब्ध	520 निर्वाचक का नाम : आरती पति का नाम: ब्रजकिशोर गृह संख्या : 13 उम्र : 50 लिंग : महिला	BPK1880996 फोटो उपलब्ध	521 निर्वाचक का नाम : राम बिशाल पिता का नाम: स्वामी प्रसाद गृह संख्या : 13 उम्र : 48 लिंग : पुरुष	NFE3565314 फोटो उपलब्ध
522 निर्वाचक का नाम : राजकुमारी पति का नाम: रामविशाल गृह संख्या : 13 उम्र : 46 लिंग : महिला	BPK2014819 फोटो उपलब्ध	523 निर्वाचक का नाम : संतोष पिता का नाम: स्वामीप्रसाद गृह संख्या : 13 उम्र : 45 लिंग : पुरुष	BPK2014868 फोटो उपलब्ध	524 निर्वाचक का नाम : रवीन्द्र कुमार पिता का नाम: राम किशोर गृह संख्या : 13 उम्र : 33 लिंग : पुरुष	NFE2982205 फोटो उपलब्ध
525 निर्वाचक का नाम : नीलेश पिता का नाम: ब्रज किशोर गृह संख्या : 13 उम्र : 30 लिंग : पुरुष	NFE3191806 फोटो उपलब्ध	526 निर्वाचक का नाम : प्रभा पति का नाम: रवीन्द्र कुमार गृह संख्या : 13 उम्र : 30 लिंग : महिला	NFE3368982 फोटो उपलब्ध	527 निर्वाचक का नाम : योगेश कुमार पिता का नाम: रामकिशोर गृह संख्या : 13 उम्र : 29 लिंग : पुरुष	NFE3226651 फोटो उपलब्ध
528 निर्वाचक का नाम : आरती पति का नाम: वीरेंद्र गृह संख्या : 13 उम्र : 27 लिंग : महिला	NFE4118832 फोटो उपलब्ध	529 निर्वाचक का नाम : ज्योति शुक्ला पति का नाम: नीलेश दुबे गृह संख्या : 13 उम्र : 26 लिंग : महिला	NFE4535092 फोटो उपलब्ध	530 निर्वाचक का नाम : निकिता दुबे पिता का नाम: ब्रजकिशोर दुबे गृह संख्या : 13 उम्र : 24 लिंग : महिला	NFE4271805 फोटो उपलब्ध
531 निर्वाचक का नाम : मनीष दुबे पिता का नाम: ब्रजकिशोर दुबे गृह संख्या : 13 उम्र : 24 लिंग : पुरुष	NFE4283545 फोटो उपलब्ध	532 निर्वाचक का नाम : सचिन दुबे पिता का नाम: रामविशाल दुबे गृह संख्या : 13 उम्र : 21 लिंग : पुरुष	NFE4504098 फोटो उपलब्ध	533 निर्वाचक का नाम : कोमल प्रसाद पिता का नाम: राम किशोर गृह संख्या : 13/1 उम्र : 37 लिंग : पुरुष	NFE2982148 फोटो उपलब्ध

534	NFE2982155	निर्वाचक का नाम : क्रांति पति का नाम: कोमल प्रसाद गृह संख्या : 13/1 उम्र : 32 लिंग : महिला	फोटो उपलब्ध	535	NFE4072427	निर्वाचक का नाम : गोरे लाल पिता का नाम: भूमानी दीन गृह संख्या : 14 उम्र : 90 लिंग : पुरुष	फोटो उपलब्ध	536	BPK1880913	निर्वाचक का नाम : रामरतन पिता का नाम: गोरेलाल गृह संख्या : 14 उम्र : 60 लिंग : पुरुष	फोटो उपलब्ध
537	NFE3565546	निर्वाचक का नाम : राम कृपाल पिता का नाम: गोरे लाल गृह संख्या : 14 उम्र : 55 लिंग : पुरुष	फोटो उपलब्ध	538	NFE3564440	निर्वाचक का नाम : रामकली पति का नाम: राम रतन गृह संख्या : 14 उम्र : 55 लिंग : महिला	फोटो उपलब्ध	539	NFE3565587	निर्वाचक का नाम : मायादेवी पति का नाम: रामकृपाल गृह संख्या : 14 उम्र : 50 लिंग : महिला	फोटो उपलब्ध
540	BPK1881010	निर्वाचक का नाम : जयशंकर पिता का नाम: गोरेलाल गृह संख्या : 14 उम्र : 49 लिंग : पुरुष	फोटो उपलब्ध	541	BPK1880251	निर्वाचक का नाम : हीरा लाल पिता का नाम: गोरे लाल गृह संख्या : 14 उम्र : 48 लिंग : पुरुष	फोटो उपलब्ध	542	BPK2014892	निर्वाचक का नाम : रूकमणि पति का नाम: हीरालाल गृह संख्या : 14 उम्र : 40 लिंग : महिला	फोटो उपलब्ध
543	NFE2754133	निर्वाचक का नाम : अर्चना पति का नाम: जयशंकर गृह संख्या : 14 उम्र : 39 लिंग : महिला	फोटो उपलब्ध	544	NFE3053519	निर्वाचक का नाम : वीरेन्द्र पिता का नाम: रामरतन गृह संख्या : 14 उम्र : 38 लिंग : पुरुष	फोटो उपलब्ध	545	NFE3191749	निर्वाचक का नाम : मनोज पिता का नाम: राम रतन गृह संख्या : 14 उम्र : 31 लिंग : पुरुष	फोटो उपलब्ध
546	NFE4345898	निर्वाचक का नाम : खुशबू दुबे पिता का नाम: रामकृपाल दुबे गृह संख्या : 14 उम्र : 25 लिंग : महिला	फोटो उपलब्ध	547	NFE4467528	निर्वाचक का नाम : अभिशेष दुबे पिता का नाम: हीरालाल दुबे गृह संख्या : 14 उम्र : 24 लिंग : पुरुष	फोटो उपलब्ध	548	NFE4504718	निर्वाचक का नाम : सुनील दुबे पिता का नाम: हीरालाल दुबे गृह संख्या : 14 उम्र : 20 लिंग : पुरुष	फोटो उपलब्ध
549	NFE3563996	निर्वाचक का नाम : जीवन लाल पिता का नाम: रल्ली गृह संख्या : 15 उम्र : 80 लिंग : पुरुष	फोटो उपलब्ध	550	BPK2014827	निर्वाचक का नाम : चुना बाई पति का नाम: जीवन लाल गृह संख्या : 15 उम्र : 75 लिंग : महिला	फोटो उपलब्ध	551	NFE3565652	निर्वाचक का नाम : बंदू पिता का नाम: जीवन लाल गृह संख्या : 15 उम्र : 58 लिंग : पुरुष	फोटो उपलब्ध
552	NFE4072435	निर्वाचक का नाम : पुट्टन पति का नाम: बंदू गृह संख्या : 15 उम्र : 55 लिंग : महिला	फोटो उपलब्ध	553	NFE3564077	निर्वाचक का नाम : रामकृपाल पिता का नाम: जीवन लाल गृह संख्या : 15 उम्र : 54 लिंग : पुरुष	फोटो उपलब्ध	554	NFE4025409	निर्वाचक का नाम : सेवा पिता का नाम: जीवन लाल गृह संख्या : 15 उम्र : 52 लिंग : पुरुष	फोटो उपलब्ध
555	NFE3564523	निर्वाचक का नाम : कंची पति का नाम: रामकृपाल गृह संख्या : 15 उम्र : 50 लिंग : महिला	फोटो उपलब्ध	556	BPK1880806	निर्वाचक का नाम : गिरजा बाई पति का नाम: रामस्वरुप गृह संख्या : 15 उम्र : 48 लिंग : महिला	फोटो उपलब्ध	557	BPK2014835	निर्वाचक का नाम : लक्ष्मीप्रसाद पिता का नाम: जीवनलाल गृह संख्या : 15 उम्र : 42 लिंग : पुरुष	फोटो उपलब्ध
558	NFE2754141	निर्वाचक का नाम : सुरेश कुमार पिता का नाम: वन्दू गृह संख्या : 15 उम्र : 34 लिंग : पुरुष	फोटो उपलब्ध	559	NFE3255015	निर्वाचक का नाम : राजू पिता का नाम: बंदू गृह संख्या : 15 उम्र : 31 लिंग : पुरुष	फोटो उपलब्ध	560	NFE3191665	निर्वाचक का नाम : गनेश पिता का नाम: बन्दू गृह संख्या : 15 उम्र : 30 लिंग : पुरुष	फोटो उपलब्ध
561	NFE3767605	निर्वाचक का नाम : दिनेश पिता का नाम: बंदू गृह संख्या : 15 उम्र : 30 लिंग : पुरुष	फोटो उपलब्ध	562	NFE3255072	निर्वाचक का नाम : कैलाश पिता का नाम: बंदू गृह संख्या : 15 उम्र : 29 लिंग : पुरुष	फोटो उपलब्ध	563	NFE4198685	निर्वाचक का नाम : विनोद यादव पिता का नाम: बंदू यादव गृह संख्या : 15 उम्र : 23 लिंग : पुरुष	फोटो उपलब्ध

564	NFE4504056	निर्वाचक का नाम : रानी यादव पति का नाम: गणेश यादव गृह संख्या : 15 उम्र : 23 लिंग : महिला	फोटो उपलब्ध	565	NFE4271391	निर्वाचक का नाम : आशीष यादव पिता का नाम: रामकृपाल यादव गृह संख्या : 15 उम्र : 22 लिंग : पुरुष	फोटो उपलब्ध	566	NFE3564192	निर्वाचक का नाम : मोती लाल पिता का नाम: रल्ली गृह संख्या : 16 उम्र : 70 लिंग : पुरुष	फोटो उपलब्ध
567	BPK1880970	निर्वाचक का नाम : राम मिलन पिता का नाम: मोती लाल गृह संख्या : 16 उम्र : 51 लिंग : पुरुष	फोटो उपलब्ध	568	NFE3908902	निर्वाचक का नाम : गीता पति का नाम: राम मिलन गृह संख्या : 16 उम्र : 48 लिंग : महिला	फोटो उपलब्ध	569	BPK1881002	निर्वाचक का नाम : बबलू पिता का नाम: मोतीलाल गृह संख्या : 16 उम्र : 44 लिंग : पुरुष	फोटो उपलब्ध
570	NFE3254984	निर्वाचक का नाम : गिरजा पति का नाम: बबलू गृह संख्या : 16 उम्र : 41 लिंग : महिला	फोटो उपलब्ध	571	NFE2754158	निर्वाचक का नाम : लखनलाल पिता का नाम: मोतीलाल गृह संख्या : 16 उम्र : 32 लिंग : पुरुष	फोटो उपलब्ध	572	NFE3254901	निर्वाचक का नाम : प्रभा पति का नाम: लखन लाल गृह संख्या : 16 उम्र : 29 लिंग : महिला	फोटो उपलब्ध
573	NFE3565678	निर्वाचक का नाम : प्रेम लाल पिता का नाम: गरीबा गृह संख्या : 17 उम्र : 70 लिंग : पुरुष	फोटो उपलब्ध	574	NFE3564283	निर्वाचक का नाम : श्यामलाल पिता का नाम: गरीबा गृह संख्या : 17 उम्र : 65 लिंग : पुरुष	फोटो उपलब्ध	575	NFE3564317	निर्वाचक का नाम : प्रेम बाई पति का नाम: प्रेम लाल गृह संख्या : 17 उम्र : 65 लिंग : महिला	फोटो उपलब्ध
576	NFE3565686	निर्वाचक का नाम : किशोरी लाल पिता का नाम: गरीबा गृह संख्या : 17 उम्र : 58 लिंग : पुरुष	फोटो उपलब्ध	577	NFE0056747	निर्वाचक का नाम : गीता पति का नाम: किशोरी लाल गृह संख्या : 17 उम्र : 55 लिंग : महिला	फोटो उपलब्ध	578	BPK1880889	निर्वाचक का नाम : श्रीराम पिता का नाम: प्रेमलाल गृह संख्या : 17 उम्र : 41 लिंग : पुरुष	फोटो उपलब्ध
579	BPK1880871	निर्वाचक का नाम : जानकी पति का नाम: श्रीराम गृह संख्या : 17 उम्र : 41 लिंग : महिला	फोटो उपलब्ध	580	NFE3191756	निर्वाचक का नाम : लखन लाल पिता का नाम: प्रेमलाल गृह संख्या : 17 उम्र : 30 लिंग : पुरुष	फोटो उपलब्ध	581	NFE4338299	निर्वाचक का नाम : संगीता यादव पति का नाम: पारसराम यादव गृह संख्या : 17 उम्र : 30 लिंग : महिला	फोटो उपलब्ध
582	NFE3768918	निर्वाचक का नाम : दशरथ पिता का नाम: प्रेमलाल गृह संख्या : 17 उम्र : 27 लिंग : पुरुष	फोटो उपलब्ध	583	NFE3770492	निर्वाचक का नाम : रीना पति का नाम: लखन गृह संख्या : 17 उम्र : 27 लिंग : महिला	फोटो उपलब्ध	584	NFE4271813	निर्वाचक का नाम : रीतु यादव पति का नाम: दशरथ यादव गृह संख्या : 17 उम्र : 27 लिंग : महिला	फोटो उपलब्ध
585	NFE4076337	निर्वाचक का नाम : कैलाश पिता का नाम: श्रीराम गृह संख्या : 17 उम्र : 25 लिंग : पुरुष	फोटो उपलब्ध	586	NFE4271359	निर्वाचक का नाम : दिलीप यादव पिता का नाम: श्यामलाल यादव गृह संख्या : 17 उम्र : 24 लिंग : पुरुष	फोटो उपलब्ध	587	NFE4272662	निर्वाचक का नाम : आकाश यादव पिता का नाम: श्रीराम यादव गृह संख्या : 17 उम्र : 24 लिंग : पुरुष	फोटो उपलब्ध
588	NFE3565702	निर्वाचक का नाम : सीताराम पिता का नाम: खुल्ली गृह संख्या : 20 उम्र : 55 लिंग : पुरुष	फोटो उपलब्ध	589	BPK1880863	निर्वाचक का नाम : सम्पत पति का नाम: सीताराम गृह संख्या : 20 उम्र : 43 लिंग : महिला	फोटो उपलब्ध	590	NFE3255031	निर्वाचक का नाम : राजाराम पिता का नाम: सीता राम गृह संख्या : 20 उम्र : 29 लिंग : पुरुष	फोटो उपलब्ध
591	NFE3565694	निर्वाचक का नाम : मोती लाल पिता का नाम: बंसी गृह संख्या : 21 उम्र : 75 लिंग : पुरुष	फोटो उपलब्ध	592	NFE3565710	निर्वाचक का नाम : कौशल्या पति का नाम: मोतीलाल गृह संख्या : 21 उम्र : 71 लिंग : महिला	फोटो उपलब्ध	593	NFE3564168	निर्वाचक का नाम : मोहन लाल पिता का नाम: बंसी गृह संख्या : 21 उम्र : 65 लिंग : पुरुष	फोटो उपलब्ध

594 निर्वाचक का नाम : बेनी बाई पति का नाम: मोहन लाल गृह संख्या : 21 उम्र : 60 लिंग : महिला	NFE3565868 फोटो उपलब्ध	595 निर्वाचक का नाम : मुकेश पिता का नाम: मोहनलाल गृह संख्या : 21 उम्र : 33 लिंग : पुरुष	NFE2661478 फोटो उपलब्ध	596 निर्वाचक का नाम : मनोजकुमार पिता का नाम: मोहनलाल गृह संख्या : 21 उम्र : 33 लिंग : पुरुष	NFE2661486 फोटो उपलब्ध
597 निर्वाचक का नाम : ओमप्रकाश पिता का नाम: मोतीलाल गृह संख्या : 21 उम्र : 32 लिंग : पुरुष	NFE2754166 फोटो उपलब्ध	598 निर्वाचक का नाम : गौरी शंकर पिता का नाम: मोती लाल गृह संख्या : 21 उम्र : 30 लिंग : पुरुष	NFE3191673 फोटो उपलब्ध	599 निर्वाचक का नाम : उषा पति का नाम: मनोज गृह संख्या : 21 उम्र : 28 लिंग : महिला	NFE3770526 फोटो उपलब्ध
600 निर्वाचक का नाम : संजो पति का नाम: मुकेश गृह संख्या : 21 उम्र : 28 लिंग : महिला	NFE3770641 फोटो उपलब्ध	601 निर्वाचक का नाम : हरिशंकर पिता का नाम: मोतीलाल गृह संख्या : 21 उम्र : 27 लिंग : पुरुष	NFE3730033 फोटो उपलब्ध	602 निर्वाचक का नाम : मुन्नी बाई पति का नाम: ओमप्रकाश गृह संख्या : 21 उम्र : 26 लिंग : महिला	NFE3732666 फोटो उपलब्ध
603 निर्वाचक का नाम : किरन यादव पति का नाम: गौरीशंकर यादव गृह संख्या : 21 उम्र : 22 लिंग : महिला	NFE4387494 फोटो उपलब्ध	604 निर्वाचक का नाम : प्रभू दयाल पिता का नाम: मोती लाल गृह संख्या : 21/1 उम्र : 33 लिंग : पुरुष	NFE3191814 फोटो उपलब्ध	605 निर्वाचक का नाम : नीतू पति का नाम: प्रभू दयाल गृह संख्या : 21/1 उम्र : 30 लिंग : महिला	NFE3191772 फोटो उपलब्ध
606 निर्वाचक का नाम : मुन्नी लाल पिता का नाम: प्यारे लाल गृह संख्या : 22 उम्र : 75 लिंग : पुरुष	NFE3565876 फोटो उपलब्ध	607 निर्वाचक का नाम : चम्पा पति का नाम: मुन्नी लाल गृह संख्या : 22 उम्र : 70 लिंग : महिला	NFE3566593 फोटो उपलब्ध	608 निर्वाचक का नाम : धूराम पिता का नाम: मुन्नी लाल गृह संख्या : 22 उम्र : 52 लिंग : पुरुष	NFE4025391 फोटो उपलब्ध
609 निर्वाचक का नाम : काशीबाई पति का नाम: धूराम गृह संख्या : 22 उम्र : 50 लिंग : महिला	NFE3566015 फोटो उपलब्ध	610 निर्वाचक का नाम : कमलेश पिता का नाम: मुन्नीलाल गृह संख्या : 22 उम्र : 43 लिंग : पुरुष	BPK1880905 फोटो उपलब्ध	611 निर्वाचक का नाम : राजकुमार पिता का नाम: मुन्नीलाल गृह संख्या : 22 उम्र : 34 लिंग : पुरुष	NFE2754174 फोटो उपलब्ध
612 निर्वाचक का नाम : सुनीता पति का नाम: राजकुमार गृह संख्या : 22 उम्र : 32 लिंग : महिला	NFE3255205 फोटो उपलब्ध	613 निर्वाचक का नाम : नरेन्द्र यादव पिता का नाम: धूराम यादव गृह संख्या : 22 उम्र : 29 लिंग : पुरुष	NFE4271334 फोटो उपलब्ध	614 निर्वाचक का नाम : देवेन्द्र यादव पिता का नाम: धूराम यादव गृह संख्या : 22 उम्र : 24 लिंग : पुरुष	NFE4271342 फोटो उपलब्ध
615 निर्वाचक का नाम : दुरजन पिता का नाम: राम लाल गृह संख्या : 23 उम्र : 56 लिंग : पुरुष	NFE3565884 फोटो उपलब्ध	616 निर्वाचक का नाम : जसोदा पति का नाम: दुरजन गृह संख्या : 23 उम्र : 55 लिंग : महिला	NFE3566007 फोटो उपलब्ध	617 निर्वाचक का नाम : संतोष पिता का नाम: दुर्जन गृह संख्या : 23 उम्र : 36 लिंग : पुरुष	NFE0304493 फोटो उपलब्ध
618 निर्वाचक का नाम : लक्ष्मी प्रसाद पिता का नाम: दुर्जन गृह संख्या : 23 उम्र : 31 लिंग : पुरुष	NFE3066867 फोटो उपलब्ध	619 निर्वाचक का नाम : ललता पति का नाम: संतोष गृह संख्या : 23 उम्र : 25 लिंग : महिला	NFE4177127 फोटो उपलब्ध	620 निर्वाचक का नाम : रश्मि पति का नाम: लक्ष्मी प्रसाद गृह संख्या : 23 उम्र : 23 लिंग : महिला	NFE4177119 फोटो उपलब्ध

विधान सभा क्षेत्र की संख्या व नाम : 52-बिजावर
घटक I - परिवर्धन सूची 1 (23-12-2025 से 21-02-2026 तक)

621	2	NFE4568804		622	2	NFE4568796	
निर्वाचक का नाम : आशा अहिरवार पिता का नाम: नरू अहिरवार गृह संख्या : 110 उम्र : 19 लिंग : पुरुष			फोटो उपलब्ध	निर्वाचक का नाम : करन बंसल पिता का नाम: हिसाबीलाल बंसल गृह संख्या : 124 उम्र : 18 लिंग : पुरुष			फोटो उपलब्ध

निर्वाचकों का विवरण :

A) मतदाताओं की संख्या :

	नामावली का प्रकार	निर्वाचक नामावली की पहचान :	मतदाताओं की संख्या :				
			पुरुष	महिला	तृतीय लिंग	कुल	
I	मूल	मूल नामावली	विशेष गहन पुनरीक्षण 2026 की मूल नामावली एवं समस्त अनुपूरकों को एकीकृत कर	350	270	0	620
II	घटक I - परिवर्धन सूची	पूरक 1	विशेष गहन पुनरीक्षण - 2026	2	0	0	2
III	घटक II - विलोपन सूची	पूरक 1	विशेष गहन पुनरीक्षण - 2026	0	0	0	0
IV	लिंग में संशोधन के कारण अंतर			0	0	0	0
पुनरीक्षण के बाद इस नामावली में शुद्ध निर्वाचक (I+II-III+IV)				352	270	0	622

B) संशोधनों की संख्या :

नामावली का प्रकार	निर्वाचक नामावली की पहचान :	संशोधनों की संख्या :
पूरक 1	विशेष गहन पुनरीक्षण - 2026	0

निर्वाचक रजिस्ट्रीकरण अधिकारी द्वारा जारी

E-मृत्यु, S-स्थानांतरित, R-दोहरी प्रविष्टि, M-लापता, Q-अहर्ता नहीं