

निर्वाचक नामावली 2026 S12 मध्य प्रदेश

| | | | | | | | | | | | | | | | | | | | | | | | | | | | | | |
|---|--------------------------|--|-------|------------|-----|-------------------------|---------|--|-------|---|--|------------|---------|--|------------|-----------------|--|----------------|---------|--|-------|----------|--|------|----------|--|---------|----------|--|
| विधान सभा क्षेत्र की संख्या, नाम व आरक्षण स्थिति : 52 - बिजावर (सामान्य) | | भाग संख्या : : 167 | | | | | | | | | | | | | | | | | | | | | | | | | | | |
| संसदीय निर्वाचन क्षेत्र की संख्या, नाम व आरक्षण स्थिति, जिसमें विधान सभा निर्वाचन क्षेत्र स्थित है : 6 - टीकमगढ (अ.जा.) | | | | | | | | | | | | | | | | | | | | | | | | | | | | | |
| 1. पुनरीक्षण का विवरण | | | | | | | | | | | | | | | | | | | | | | | | | | | | | |
| पुनरीक्षण का वर्ष : | 2026 | निर्वाचक नामावली की पहचान : | | | | | | | | | | | | | | | | | | | | | | | | | | | |
| अर्हता तिथि : | 01-01-2026 | विशेष गहन पुनरीक्षण 2026 की मूल नामावली एवं समस्त अनुपूरकों को एकीकृत कर | | | | | | | | | | | | | | | | | | | | | | | | | | | |
| पुनरीक्षण का स्वरूप : | विशेष गहन पुनरीक्षण 2026 | | | | | | | | | | | | | | | | | | | | | | | | | | | | |
| प्रकाशन की तिथि : | 21-02-2026 | | | | | | | | | | | | | | | | | | | | | | | | | | | | |
| 2. भाग व मतदान क्षेत्र का विवरण : | | | | | | | | | | | | | | | | | | | | | | | | | | | | | |
| भाग में आने वाले अनुभागों की संख्या और नाम : | | | | | | | | | | | | | | | | | | | | | | | | | | | | | |
| 1-रगौली | | <table style="width: 100%; border-collapse: collapse;"> <tr> <td style="width: 60%;">मुख्य शहर / मुख्य ग्राम</td> <td style="width: 20%;">: रगौली</td> <td style="width: 20%;"></td> </tr> <tr> <td>वार्ड</td> <td>: </td> <td></td> </tr> <tr> <td>पोस्ट ऑफिस</td> <td>: रगौली</td> <td></td> </tr> <tr> <td>पुलिस थाना</td> <td>: थाना मातगुवां</td> <td></td> </tr> <tr> <td>स्थानीय संस्था</td> <td>: रगौली</td> <td></td> </tr> <tr> <td>ब्लॉक</td> <td>: बिजावर</td> <td></td> </tr> <tr> <td>जिला</td> <td>: छतरपुर</td> <td></td> </tr> <tr> <td>पिन कोड</td> <td>: 471408</td> <td></td> </tr> </table> | | | | मुख्य शहर / मुख्य ग्राम | : रगौली | | वार्ड | : | | पोस्ट ऑफिस | : रगौली | | पुलिस थाना | : थाना मातगुवां | | स्थानीय संस्था | : रगौली | | ब्लॉक | : बिजावर | | जिला | : छतरपुर | | पिन कोड | : 471408 | |
| मुख्य शहर / मुख्य ग्राम | : रगौली | | | | | | | | | | | | | | | | | | | | | | | | | | | | |
| वार्ड | : | | | | | | | | | | | | | | | | | | | | | | | | | | | | |
| पोस्ट ऑफिस | : रगौली | | | | | | | | | | | | | | | | | | | | | | | | | | | | |
| पुलिस थाना | : थाना मातगुवां | | | | | | | | | | | | | | | | | | | | | | | | | | | | |
| स्थानीय संस्था | : रगौली | | | | | | | | | | | | | | | | | | | | | | | | | | | | |
| ब्लॉक | : बिजावर | | | | | | | | | | | | | | | | | | | | | | | | | | | | |
| जिला | : छतरपुर | | | | | | | | | | | | | | | | | | | | | | | | | | | | |
| पिन कोड | : 471408 | | | | | | | | | | | | | | | | | | | | | | | | | | | | |
| 3. मतदान केंद्र का विवरण | | | | | | | | | | | | | | | | | | | | | | | | | | | | | |
| मतदान केंद्र की संख्या व नाम : | | मतदान केन्द्र की विशेष हैसियत (पुरुष/महिला/सामान्य) : | | सामान्य | | | | | | | | | | | | | | | | | | | | | | | | | |
| 167 - रगौली | | इस मतदान क्षेत्र के सहायक (ऑक्जिलियरी) मतदान केन्द्रों की संख्या : | | 0 | | | | | | | | | | | | | | | | | | | | | | | | | |
| मतदान केंद्र का भवन व पता : | | | | | | | | | | | | | | | | | | | | | | | | | | | | | |
| मा. शाला भवन रगौली | | | | | | | | | | | | | | | | | | | | | | | | | | | | | |
| 4. मतदाताओं की संख्या : | | | | | | | | | | | | | | | | | | | | | | | | | | | | | |
| आरंभिक क्रम | अंतिम क्रम | मतदाताओं की संख्या | | | | | | | | | | | | | | | | | | | | | | | | | | | |
| संख्या | संख्या | पुरुष | महिला | तृतीय लिंग | कुल | | | | | | | | | | | | | | | | | | | | | | | | |
| 1 | 708 | 373 | 335 | 0 | 708 | | | | | | | | | | | | | | | | | | | | | | | | |

निर्वाचक रजिस्ट्रीकरण अधिकारी द्वारा जारी

Nazri Naksha

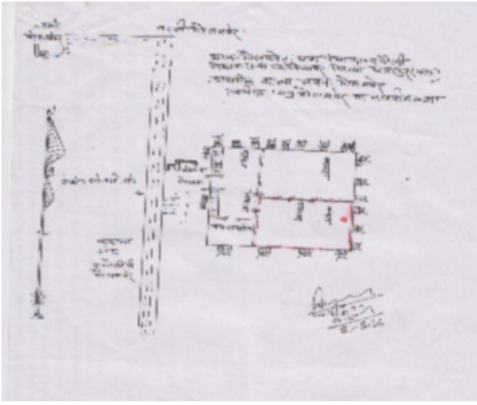

Google Map View

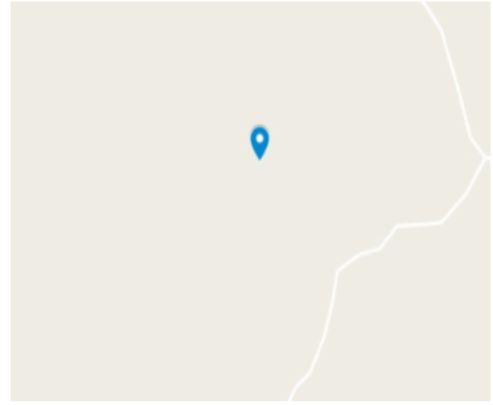

Polling Station Building Front View



मतदान केंद्र के सामने का फ़ोटो



Cad View

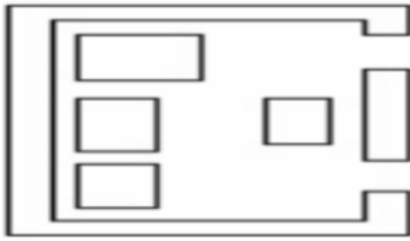

Key MAP View

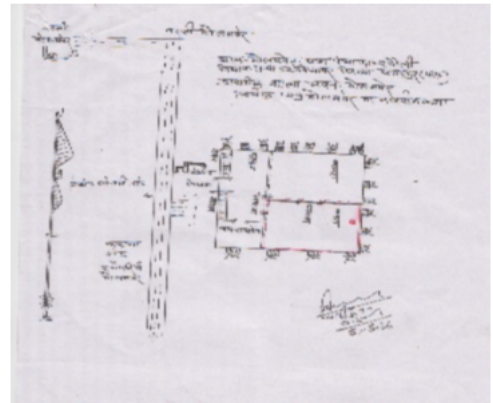

| | | | | | | | | | | | |
|----|------------|---|-------------|----|------------|---|-------------|----|------------|--|-------------|
| 1 | NFE0188227 | निर्वाचक का नाम : चत्ती रैकवार पति का नाम: कृपाल गृह संख्या : 1 उम्र : 71 लिंग : महिला | फोटो उपलब्ध | 2 | NFE3936960 | निर्वाचक का नाम : लखन लाल रैकवार पिता का नाम: कृपाल गृह संख्या : 1 उम्र : 61 लिंग : पुरुष | फोटो उपलब्ध | 3 | NFE2559474 | निर्वाचक का नाम : मुलीया रैकवार पति का नाम: लखन गृह संख्या : 1 उम्र : 58 लिंग : महिला | फोटो उपलब्ध |
| 4 | NFE3638186 | निर्वाचक का नाम : हरीदास रैकवार पिता का नाम: कृपाल गृह संख्या : 1 उम्र : 53 लिंग : पुरुष | फोटो उपलब्ध | 5 | NFE0188201 | निर्वाचक का नाम : रामबाई रैकवार पति का नाम: हरी दास गृह संख्या : 1 उम्र : 50 लिंग : महिला | फोटो उपलब्ध | 6 | KJQ1539071 | निर्वाचक का नाम : दीनदयाल रायकवार पिता का नाम: कृपाल गृह संख्या : 1 उम्र : 41 लिंग : पुरुष | फोटो उपलब्ध |
| 7 | NFE0301606 | निर्वाचक का नाम : भुमाणीबाई पति का नाम: दीनदयाल गृह संख्या : 1 उम्र : 41 लिंग : महिला | फोटो उपलब्ध | 8 | NFE3826922 | निर्वाचक का नाम : प्रेमलाल रैकवार पिता का नाम: सीताराम गृह संख्या : 01 उम्र : 31 लिंग : पुरुष | फोटो उपलब्ध | 9 | NFE3826898 | निर्वाचक का नाम : भागीरथ रैकवार पिता का नाम: हरिदास रैकवार गृह संख्या : 1 उम्र : 28 लिंग : पुरुष | फोटो उपलब्ध |
| 10 | NFE4385753 | निर्वाचक का नाम : अनू रायकवार पति का नाम: भागीरथ रायकवार गृह संख्या : 1 उम्र : 27 लिंग : महिला | फोटो उपलब्ध | 11 | NFE4490686 | निर्वाचक का नाम : प्रीति रैकवार पति का नाम: सीताराम रैकवार गृह संख्या : 1 उम्र : 22 लिंग : महिला | फोटो उपलब्ध | 12 | NFE4226221 | निर्वाचक का नाम : सीताराम रैकवार पिता का नाम: दीनदयाल रायकवार गृह संख्या : 1 उम्र : 21 लिंग : पुरुष | फोटो उपलब्ध |
| 13 | NFE3427168 | निर्वाचक का नाम : शंकर लाल रैकवार पिता का नाम: गडुवा गृह संख्या : 2 उम्र : 78 लिंग : पुरुष | फोटो उपलब्ध | 14 | NFE3638152 | निर्वाचक का नाम : कौसा रैकवार पति का नाम: शंकर लाल गृह संख्या : 2 उम्र : 74 लिंग : महिला | फोटो उपलब्ध | 15 | KJQ1535467 | निर्वाचक का नाम : कट्टू बाई रैकवार पति का नाम: किशन लाल गृह संख्या : 2 उम्र : 48 लिंग : महिला | फोटो उपलब्ध |
| 16 | NFE2564177 | निर्वाचक का नाम : छनू लाल रैकवार पिता का नाम: शंकर गृह संख्या : 2 उम्र : 48 लिंग : पुरुष | फोटो उपलब्ध | 17 | NFE2564185 | निर्वाचक का नाम : तीजा बाई रैकवार पति का नाम: छनू गृह संख्या : 2 उम्र : 46 लिंग : महिला | फोटो उपलब्ध | 18 | NFE3052503 | निर्वाचक का नाम : गनेशी रैकवार पति का नाम: नन्नेलाल गृह संख्या : 3 उम्र : 68 लिंग : महिला | फोटो उपलब्ध |
| 19 | NFE3052529 | निर्वाचक का नाम : राम सेवक रायकवार पिता का नाम: नन्नेलाल गृह संख्या : 3 उम्र : 48 लिंग : पुरुष | फोटो उपलब्ध | 20 | NFE3052511 | निर्वाचक का नाम : पवन रैकवार पिता का नाम: नन्नेलाल गृह संख्या : 3 उम्र : 32 लिंग : पुरुष | फोटो उपलब्ध | 21 | KJQ1645258 | निर्वाचक का नाम : सब्बी रैकवार पति का नाम: बिहारी गृह संख्या : 4 उम्र : 62 लिंग : महिला | फोटो उपलब्ध |
| 22 | KJQ1536598 | निर्वाचक का नाम : बिज्जू रैकवार पिता का नाम: दम्मा गृह संख्या : 4 उम्र : 60 लिंग : पुरुष | फोटो उपलब्ध | 23 | KJQ1535061 | निर्वाचक का नाम : कल्लू रैकवार पति का नाम: बिज्जू गृह संख्या : 4 उम्र : 58 लिंग : महिला | फोटो उपलब्ध | 24 | KJQ1536135 | निर्वाचक का नाम : तुलसी रायकवार पिता का नाम: दम्मा गृह संख्या : 4 उम्र : 42 लिंग : पुरुष | फोटो उपलब्ध |
| 25 | KJQ1535079 | निर्वाचक का नाम : गनेशी रायकवार पति का नाम: तुलसी गृह संख्या : 4 उम्र : 41 लिंग : महिला | फोटो उपलब्ध | 26 | NFE4254660 | निर्वाचक का नाम : रानी रायकवार पति का नाम: राकेश रायकवार गृह संख्या : 4 उम्र : 34 लिंग : महिला | फोटो उपलब्ध | 27 | NFE2922417 | निर्वाचक का नाम : राकेश रायकवार पिता का नाम: बिहारी गृह संख्या : 4 उम्र : 33 लिंग : पुरुष | फोटो उपलब्ध |
| 28 | NFE3676210 | निर्वाचक का नाम : जगदीश रायकवार पिता का नाम: बिहारी गृह संख्या : 4 उम्र : 29 लिंग : पुरुष | फोटो उपलब्ध | 29 | NFE3233400 | निर्वाचक का नाम : करन रैकवार पिता का नाम: बृजलाल गृह संख्या : 4 उम्र : 29 लिंग : पुरुष | फोटो उपलब्ध | 30 | NFE3675725 | निर्वाचक का नाम : अनीता रायकवार पति का नाम: जगदीश गृह संख्या : 4 उम्र : 28 लिंग : महिला | फोटो उपलब्ध |

| | | | | | | | | | | | |
|----|------------|--|-------------|----|------------|--|-------------|----|------------|--|-------------|
| 31 | NFE3672219 | निर्वाचक का नाम : पार्वती रैकवार पति का नाम: करन गृह संख्या : 04 उम्र : 27 लिंग : महिला | फोटो उपलब्ध | 32 | NFE4445326 | निर्वाचक का नाम : गगन रैकवार पिता का नाम: बिहारी रैकवार गृह संख्या : 4 उम्र : 27 लिंग : पुरुष | फोटो उपलब्ध | 33 | NFE4482063 | निर्वाचक का नाम : बृजेश रैकवार पिता का नाम: तुलसी रैकवार गृह संख्या : 4 उम्र : 19 लिंग : पुरुष | फोटो उपलब्ध |
| 34 | KJQ1535004 | निर्वाचक का नाम : रजकुल रैकवार पति का नाम: मन्नु गृह संख्या : 7 उम्र : 74 लिंग : महिला | फोटो उपलब्ध | 35 | NFE0188243 | निर्वाचक का नाम : किशोरी लाल रायकवार पिता का नाम: मन्नु गृह संख्या : 7 उम्र : 57 लिंग : पुरुष | फोटो उपलब्ध | 36 | NFE3072808 | निर्वाचक का नाम : कलावती रायकवार पति का नाम: किशोरी गृह संख्या : 7 उम्र : 53 लिंग : महिला | फोटो उपलब्ध |
| 37 | KJQ1645316 | निर्वाचक का नाम : रमेश रायकवार पिता का नाम: मन्नु गृह संख्या : 7 उम्र : 42 लिंग : पुरुष | फोटो उपलब्ध | 38 | NFE2782944 | निर्वाचक का नाम : सुकांती रायकवार पति का नाम: रमेश गृह संख्या : 7 उम्र : 40 लिंग : महिला | फोटो उपलब्ध | 39 | NFE2782951 | निर्वाचक का नाम : राकेश रायकवार पिता का नाम: मन्नु गृह संख्या : 7 उम्र : 33 लिंग : पुरुष | फोटो उपलब्ध |
| 40 | NFE3728383 | निर्वाचक का नाम : जगू रायकवार पिता का नाम: मन्नु गृह संख्या : 7 उम्र : 30 लिंग : पुरुष | फोटो उपलब्ध | 41 | NFE4170890 | निर्वाचक का नाम : रिंकी रायकवार पति का नाम: राकेश गृह संख्या : 7 उम्र : 26 लिंग : महिला | फोटो उपलब्ध | 42 | KJQ1535368 | निर्वाचक का नाम : सुनियी पति का नाम: परम लाल गृह संख्या : 09 उम्र : 80 लिंग : महिला | फोटो उपलब्ध |
| 43 | KJQ1824879 | निर्वाचक का नाम : नत्थू रैकवार पिता का नाम: पूरन लाल गृह संख्या : 9 उम्र : 64 लिंग : पुरुष | फोटो उपलब्ध | 44 | KJQ1534783 | निर्वाचक का नाम : गनेशी बाई पति का नाम: राम दास गृह संख्या : 09 उम्र : 62 लिंग : महिला | फोटो उपलब्ध | 45 | NFE0188938 | निर्वाचक का नाम : सुमन रायकवार पति का नाम: नत्थू रैकवार गृह संख्या : 9 उम्र : 62 लिंग : महिला | फोटो उपलब्ध |
| 46 | KJQ1536259 | निर्वाचक का नाम : गोपी चरन रैकवार पिता का नाम: पूरन लाल गृह संख्या : 9 उम्र : 58 लिंग : पुरुष | फोटो उपलब्ध | 47 | KJQ1534999 | निर्वाचक का नाम : रामकली रैकवार पति का नाम: गोपी चरन गृह संख्या : 9 उम्र : 56 लिंग : महिला | फोटो उपलब्ध | 48 | NFE0188235 | निर्वाचक का नाम : मनमोहन रैकवार पिता का नाम: पूरन लाल गृह संख्या : 9 उम्र : 54 लिंग : पुरुष | फोटो उपलब्ध |
| 49 | NFE0188946 | निर्वाचक का नाम : संतोष रायकवार पति का नाम: मनमोहन गृह संख्या : 9 उम्र : 52 लिंग : महिला | फोटो उपलब्ध | 50 | NFE3025285 | निर्वाचक का नाम : बाबू लाल पिता का नाम: परम लाल गृह संख्या : 09 उम्र : 48 लिंग : पुरुष | फोटो उपलब्ध | 51 | NFE3305240 | निर्वाचक का नाम : भुमानी बाई रायकवार पति का नाम: बाबू लाल गृह संख्या : 09 उम्र : 36 लिंग : महिला | फोटो उपलब्ध |
| 52 | NFE2507705 | निर्वाचक का नाम : राकेश पिता का नाम: राम दास गृह संख्या : 09 उम्र : 35 लिंग : पुरुष | फोटो उपलब्ध | 53 | NFE3347358 | निर्वाचक का नाम : हीराबाई रायकवार पति का नाम: राकेश गृह संख्या : 09 उम्र : 33 लिंग : महिला | फोटो उपलब्ध | 54 | NFE4362141 | निर्वाचक का नाम : राधा रायकवार पिता का नाम: रामदास रायकवार गृह संख्या : 09 उम्र : 29 लिंग : महिला | फोटो उपलब्ध |
| 55 | NFE3675121 | निर्वाचक का नाम : विजय रैकवार पिता का नाम: नत्थू गृह संख्या : 9 उम्र : 26 लिंग : पुरुष | फोटो उपलब्ध | 56 | NFE4124343 | निर्वाचक का नाम : राहुल रैकवार पिता का नाम: मनमोहन गृह संख्या : 9 उम्र : 26 लिंग : पुरुष | फोटो उपलब्ध | 57 | NFE4142691 | निर्वाचक का नाम : रघुवीर पिता का नाम: रामदास गृह संख्या : 09 उम्र : 25 लिंग : पुरुष | फोटो उपलब्ध |
| 58 | NFE3882875 | निर्वाचक का नाम : अजय रायकवार पिता का नाम: नत्थू गृह संख्या : 9 उम्र : 24 लिंग : पुरुष | फोटो उपलब्ध | 59 | NFE4198214 | निर्वाचक का नाम : रुबी रैकवार पति का नाम: विजय रैकवार गृह संख्या : 9 उम्र : 24 लिंग : महिला | फोटो उपलब्ध | 60 | NFE4226585 | निर्वाचक का नाम : अर्जुन रैकवार पिता का नाम: प्रेमचंद्र रायकवार गृह संख्या : 9 उम्र : 22 लिंग : पुरुष | फोटो उपलब्ध |

| | | | | | | | | | | | |
|----|------------|---|-------------|----|------------|---|-------------|----|------------|--|-------------|
| 61 | KJQ1537133 | निर्वाचक का नाम : प्रेमचन्द रायकवार पिता का नाम: पूरनलाल गृह संख्या : 9/ए उम्र : 43 लिंग : पुरुष | फोटो उपलब्ध | 62 | KJQ1534817 | निर्वाचक का नाम : उर्मिला रायकवार पिता का नाम: प्रेमचन्द रायकवार गृह संख्या : 9/ए उम्र : 42 लिंग : महिला | फोटो उपलब्ध | 63 | KJQ1536168 | निर्वाचक का नाम : दुर्जन रैकवार पिता का नाम: धीरा गृह संख्या : 11 उम्र : 68 लिंग : पुरुष | फोटो उपलब्ध |
| 64 | KJQ1535046 | निर्वाचक का नाम : तिजिया रैकवार पति का नाम: दुर्जन गृह संख्या : 11 उम्र : 65 लिंग : महिला | फोटो उपलब्ध | 65 | KJQ1733971 | निर्वाचक का नाम : पप्पू रायकवार पिता का नाम: दुर्जन गृह संख्या : 11 उम्र : 44 लिंग : पुरुष | फोटो उपलब्ध | 66 | KJQ1535020 | निर्वाचक का नाम : भागवती रायकवार पति का नाम: पप्पू गृह संख्या : 11 उम्र : 43 लिंग : महिला | फोटो उपलब्ध |
| 67 | KJQ1645456 | निर्वाचक का नाम : छोटू रायकवार पिता का नाम: दुर्जन गृह संख्या : 11 उम्र : 42 लिंग : पुरुष | फोटो उपलब्ध | 68 | NFE2782969 | निर्वाचक का नाम : केशर रायकवार पति का नाम: छोटू गृह संख्या : 11 उम्र : 40 लिंग : महिला | फोटो उपलब्ध | 69 | NFE4190252 | निर्वाचक का नाम : अनिल रैकवार पिता का नाम: पप्पू रैकवार गृह संख्या : 11 उम्र : 22 लिंग : पुरुष | फोटो उपलब्ध |
| 70 | NFE0188904 | निर्वाचक का नाम : लखमन रायकवार पिता का नाम: राम सहाय गृह संख्या : 12 उम्र : 50 लिंग : पुरुष | फोटो उपलब्ध | 71 | NFE0188912 | निर्वाचक का नाम : कली बाई रायकवार पति का नाम: लखमन गृह संख्या : 12 उम्र : 46 लिंग : महिला | फोटो उपलब्ध | 72 | NFE2668952 | निर्वाचक का नाम : पंचम रैकवार पिता का नाम: रामसहाय गृह संख्या : 12 उम्र : 43 लिंग : पुरुष | फोटो उपलब्ध |
| 73 | NFE3072832 | निर्वाचक का नाम : मिन्टो बाई रायकवार पति का नाम: पंचम गृह संख्या : 12 उम्र : 41 लिंग : महिला | फोटो उपलब्ध | 74 | NFE2994457 | निर्वाचक का नाम : गौरी शंकर रायकवार पिता का नाम: रामस्वरूप गृह संख्या : 12 उम्र : 39 लिंग : पुरुष | फोटो उपलब्ध | 75 | KJQ1916840 | निर्वाचक का नाम : मिहीलाल रैकवार पिता का नाम: रामसहाय गृह संख्या : 12 उम्र : 37 लिंग : पुरुष | फोटो उपलब्ध |
| 76 | NFE2994465 | निर्वाचक का नाम : मालती रायकवार पति का नाम: गौरी शंकर गृह संख्या : 12 उम्र : 37 लिंग : महिला | फोटो उपलब्ध | 77 | NFE2922425 | निर्वाचक का नाम : सुमन रैकवार पति का नाम: मिहीलाल गृह संख्या : 12 उम्र : 32 लिंग : महिला | फोटो उपलब्ध | 78 | NFE4201026 | निर्वाचक का नाम : सुनील कुशवाहा पिता का नाम: रामदास कुशवाहा गृह संख्या : 012 उम्र : 23 लिंग : पुरुष | फोटो उपलब्ध |
| 79 | NFE4277505 | निर्वाचक का नाम : पिकी रायकवार पिता का नाम: पंचम रायकवार गृह संख्या : 12 उम्र : 20 लिंग : महिला | फोटो उपलब्ध | 80 | KJQ1534775 | निर्वाचक का नाम : रधिया रायकवार पति का नाम: मगना गृह संख्या : 14 उम्र : 84 लिंग : महिला | फोटो उपलब्ध | 81 | NFE2922458 | निर्वाचक का नाम : श्याम लाल रायकवार पिता का नाम: मगना गृह संख्या : 14 उम्र : 64 लिंग : पुरुष | फोटो उपलब्ध |
| 82 | KJQ1946300 | निर्वाचक का नाम : मोहन लाल रायकवार पिता का नाम: मगना गृह संख्या : 14 उम्र : 60 लिंग : पुरुष | फोटो उपलब्ध | 83 | KJQ1946318 | निर्वाचक का नाम : लल्ला बाई रायकवार पिता का नाम: मोहन गृह संख्या : 14 उम्र : 58 लिंग : पुरुष | फोटो उपलब्ध | 84 | NFE2597797 | निर्वाचक का नाम : मिजाजी रायकवार पिता का नाम: मगना गृह संख्या : 14 उम्र : 57 लिंग : पुरुष | फोटो उपलब्ध |
| 85 | KJQ1645340 | निर्वाचक का नाम : उन्नू रायकवार पति का नाम: मिजाजी गृह संख्या : 14 उम्र : 56 लिंग : महिला | फोटो उपलब्ध | 86 | KJQ1536093 | निर्वाचक का नाम : राममिलन रैकवार पिता का नाम: मगना गृह संख्या : 14 उम्र : 50 लिंग : पुरुष | फोटो उपलब्ध | 87 | NFE3197340 | निर्वाचक का नाम : रति बाई रैकवार पति का नाम: राम मिलन गृह संख्या : 14 उम्र : 43 लिंग : महिला | फोटो उपलब्ध |
| 88 | KJQ1536655 | निर्वाचक का नाम : परसू रैकवार पिता का नाम: मगना गृह संख्या : 14 उम्र : 42 लिंग : पुरुष | फोटो उपलब्ध | 89 | NFE0301614 | निर्वाचक का नाम : गेंदा रैकवार पति का नाम: परसू गृह संख्या : 14 उम्र : 39 लिंग : महिला | फोटो उपलब्ध | 90 | NFE2922474 | निर्वाचक का नाम : रमेश रैकवार पिता का नाम: मिजाजी रैकवार गृह संख्या : 14 उम्र : 33 लिंग : पुरुष | फोटो उपलब्ध |

| | | | | | | | | | | | |
|-----|------------|---|-------------|-----|------------|--|-------------|-----|------------|---|-------------|
| 91 | NFE2994515 | निर्वाचक का नाम : नीतू रैकवार पति का नाम: रमेश रैकवार गृह संख्या : 14 उम्र : 31 लिंग : महिला | फोटो उपलब्ध | 92 | KJQ1539113 | निर्वाचक का नाम : कल्लूराम रायकवार पिता का नाम: भगुन्ता गृह संख्या : 15 उम्र : 58 लिंग : पुरुष | फोटो उपलब्ध | 93 | KJQ1539121 | निर्वाचक का नाम : भवानी ऊर्फ भावना रायकवार पति का नाम: कलुवा गृह संख्या : 15 उम्र : 56 लिंग : महिला | फोटो उपलब्ध |
| 94 | NFE2699999 | निर्वाचक का नाम : पप्पू रायकवार पिता का नाम: भगुन्ता गृह संख्या : 15 उम्र : 50 लिंग : पुरुष | फोटो उपलब्ध | 95 | KJQ1946292 | निर्वाचक का नाम : प्यारेलाल रायकवार पिता का नाम: मौन लाल गृह संख्या : 15 उम्र : 48 लिंग : पुरुष | फोटो उपलब्ध | 96 | NFE3693777 | निर्वाचक का नाम : पंचम रैकवार पिता का नाम: भगुंता रैकवार गृह संख्या : 15 उम्र : 37 लिंग : पुरुष | फोटो उपलब्ध |
| 97 | NFE3882594 | निर्वाचक का नाम : मुकेश रायकवार पिता का नाम: कलुवा गृह संख्या : 15 उम्र : 26 लिंग : पुरुष | फोटो उपलब्ध | 98 | KJQ1534841 | निर्वाचक का नाम : लड्डिया रैकवार पति का नाम: भैरमा गृह संख्या : 19 उम्र : 80 लिंग : महिला | फोटो उपलब्ध | 99 | NFE0408724 | निर्वाचक का नाम : कालू रैकवार पिता का नाम: भैरमा गृह संख्या : 19 उम्र : 60 लिंग : पुरुष | फोटो उपलब्ध |
| 100 | NFE3638053 | निर्वाचक का नाम : गुड्डी रैकवार पति का नाम: कालू गृह संख्या : 19 उम्र : 58 लिंग : महिला | फोटो उपलब्ध | 101 | KJQ1538990 | निर्वाचक का नाम : किशन रैकवार पिता का नाम: भैरमा गृह संख्या : 19 उम्र : 42 लिंग : पुरुष | फोटो उपलब्ध | 102 | KJQ1916857 | निर्वाचक का नाम : राजू रैकवार पिता का नाम: भैरमा गृह संख्या : 19 उम्र : 40 लिंग : पुरुष | फोटो उपलब्ध |
| 103 | NFE2782977 | निर्वाचक का नाम : राधा रैकवार पति का नाम: किशन गृह संख्या : 19 उम्र : 38 लिंग : महिला | फोटो उपलब्ध | 104 | NFE2782985 | निर्वाचक का नाम : राधा रैकवार पति का नाम: राजू गृह संख्या : 19 उम्र : 37 लिंग : महिला | फोटो उपलब्ध | 105 | NFE2507713 | निर्वाचक का नाम : राकेश रैकवार पिता का नाम: कालू गृह संख्या : 19 उम्र : 35 लिंग : पुरुष | फोटो उपलब्ध |
| 106 | NFE3791316 | निर्वाचक का नाम : भारती रैकवार पति का नाम: राकेश गृह संख्या : 19 उम्र : 28 लिंग : महिला | फोटो उपलब्ध | 107 | NFE3728391 | निर्वाचक का नाम : सोनू पिता का नाम: कालू गृह संख्या : 19 उम्र : 27 लिंग : पुरुष | फोटो उपलब्ध | 108 | NFE4327615 | निर्वाचक का नाम : राज लक्ष्मी रैकवार पति का नाम: सोनू रायकवार गृह संख्या : 19 उम्र : 25 लिंग : महिला | फोटो उपलब्ध |
| 109 | NFE4402194 | निर्वाचक का नाम : रोहित रायकवार पिता का नाम: कालू रायकवार गृह संख्या : 19 उम्र : 22 लिंग : पुरुष | फोटो उपलब्ध | 110 | NFE3426905 | निर्वाचक का नाम : रंजीता रायकवार पिता का नाम: घसीटा गृह संख्या : 20 उम्र : 65 लिंग : पुरुष | फोटो उपलब्ध | 111 | NFE3426988 | निर्वाचक का नाम : कट्टू बाई रायकवार पति का नाम: रंजीता गृह संख्या : 20 उम्र : 63 लिंग : महिला | फोटो उपलब्ध |
| 112 | KJQ1644962 | निर्वाचक का नाम : आशी बाई रायकवार पति का नाम: धनीराम गृह संख्या : 20 उम्र : 41 लिंग : महिला | फोटो उपलब्ध | 113 | NFE2782993 | निर्वाचक का नाम : संतोष रायकवार पिता का नाम: रंजीता गृह संख्या : 20 उम्र : 38 लिंग : पुरुष | फोटो उपलब्ध | 114 | NFE2783009 | निर्वाचक का नाम : राम अवतार रायकवार पिता का नाम: रंजीता गृह संख्या : 20 उम्र : 36 लिंग : पुरुष | फोटो उपलब्ध |
| 115 | NFE3052982 | निर्वाचक का नाम : पाना रायकवार पति का नाम: संतोष गृह संख्या : 20 उम्र : 35 लिंग : महिला | फोटो उपलब्ध | 116 | NFE2922508 | निर्वाचक का नाम : ममता रायकवार पति का नाम: रामअवतार गृह संख्या : 20 उम्र : 32 लिंग : महिला | फोटो उपलब्ध | 117 | NFE3674140 | निर्वाचक का नाम : राममिलन रायकवार पिता का नाम: रंजिता गृह संख्या : 20 उम्र : 30 लिंग : पुरुष | फोटो उपलब्ध |
| 118 | NFE3829728 | निर्वाचक का नाम : सुरेश रायकवार पिता का नाम: रंजीत गृह संख्या : 20 उम्र : 29 लिंग : पुरुष | फोटो उपलब्ध | 119 | NFE3674165 | निर्वाचक का नाम : गौरा रायकवार पति का नाम: राममिलन गृह संख्या : 20 उम्र : 29 लिंग : महिला | फोटो उपलब्ध | 120 | NFE4298469 | निर्वाचक का नाम : खुशबू रायकवार पति का नाम: सुरेश रायकवार गृह संख्या : 20 उम्र : 20 लिंग : महिला | फोटो उपलब्ध |

| | | | | | | | | | | | |
|-----|------------|--|-------------|-----|------------|--|-------------|-----|------------|---|-------------|
| 121 | KJQ1734268 | निर्वाचक का नाम : नन्नी रायकवार पति का नाम: उददेता गृह संख्या : 23 उम्र : 87 लिंग : महिला | फोटो उपलब्ध | 122 | NFE2564193 | निर्वाचक का नाम : रज्जी बाई रायकवार पति का नाम: रगडू गृह संख्या : 23 उम्र : 59 लिंग : महिला | फोटो उपलब्ध | 123 | NFE0188383 | निर्वाचक का नाम : कस्तू रायकवार पिता का नाम: सन्तुवा गृह संख्या : 26 उम्र : 60 लिंग : पुरुष | फोटो उपलब्ध |
| 124 | NFE4027322 | निर्वाचक का नाम : रामकुंवर रायकवार पति का नाम: कसलू गृह संख्या : 26 उम्र : 59 लिंग : महिला | फोटो उपलब्ध | 125 | NFE3699964 | निर्वाचक का नाम : चंद्रवती रायकवार पिता का नाम: रामचरन गृह संख्या : 26 उम्र : 31 लिंग : महिला | फोटो उपलब्ध | 126 | NFE3197381 | निर्वाचक का नाम : रामचरण रायकवार पिता का नाम: काशीरम गृह संख्या : 26 उम्र : 30 लिंग : पुरुष | फोटो उपलब्ध |
| 127 | NFE0301622 | निर्वाचक का नाम : भगवान दास रायकवार पिता का नाम: खन्जू गृह संख्या : 26क उम्र : 41 लिंग : पुरुष | फोटो उपलब्ध | 128 | NFE0302034 | निर्वाचक का नाम : श्याम बाई रायकवार पति का नाम: भगवानदास गृह संख्या : 26क उम्र : 38 लिंग : महिला | फोटो उपलब्ध | 129 | NFE2922193 | निर्वाचक का नाम : जगदीश रायकवार पिता का नाम: खन्जू गृह संख्या : 26क उम्र : 33 लिंग : पुरुष | फोटो उपलब्ध |
| 130 | NFE2922540 | निर्वाचक का नाम : माया रायकवार पति का नाम: जगदीश गृह संख्या : 26क उम्र : 32 लिंग : महिला | फोटो उपलब्ध | 131 | KJQ1645266 | निर्वाचक का नाम : पुनू रायकवार पिता का नाम: धीरा गृह संख्या : 26/क उम्र : 71 लिंग : पुरुष | फोटो उपलब्ध | 132 | NFE3426897 | निर्वाचक का नाम : खंजू रायकवार पिता का नाम: धीरा गृह संख्या : 26/क उम्र : 68 लिंग : पुरुष | फोटो उपलब्ध |
| 133 | NFE3427242 | निर्वाचक का नाम : बेटी बाई रायकवार पति का नाम: खन्जू गृह संख्या : 26/क उम्र : 66 लिंग : महिला | फोटो उपलब्ध | 134 | KJQ1534791 | निर्वाचक का नाम : गेंदा रायकवार पति का नाम: रजुवा रायकवार गृह संख्या : 27 उम्र : 66 लिंग : महिला | फोटो उपलब्ध | 135 | KJQ1538065 | निर्वाचक का नाम : रजुवा रायकवार पिता का नाम: पुत्रा गृह संख्या : 27 उम्र : 66 लिंग : पुरुष | फोटो उपलब्ध |
| 136 | NFE4153011 | निर्वाचक का नाम : उमा रायकवार पति का नाम: अरविंद गृह संख्या : 27 उम्र : 28 लिंग : महिला | फोटो उपलब्ध | 137 | NFE3827078 | निर्वाचक का नाम : अरविंद रायकवार पिता का नाम: राजुव गृह संख्या : 27 उम्र : 25 लिंग : पुरुष | फोटो उपलब्ध | 138 | NFE4421756 | निर्वाचक का नाम : अशोक रायकवार पिता का नाम: रजुवा रायकवार गृह संख्या : 27 उम्र : 21 लिंग : पुरुष | फोटो उपलब्ध |
| 139 | NFE3427150 | निर्वाचक का नाम : श्याम बाई रायकवार पति का नाम: बौरा गृह संख्या : 30 उम्र : 86 लिंग : महिला | फोटो उपलब्ध | 140 | KJQ1536408 | निर्वाचक का नाम : ग्यादीन रायकवार पिता का नाम: बौरा गृह संख्या : 30 उम्र : 49 लिंग : पुरुष | फोटो उपलब्ध | 141 | KJQ1534676 | निर्वाचक का नाम : कुसुम रायकवार पति का नाम: ग्यादीन गृह संख्या : 30 उम्र : 47 लिंग : महिला | फोटो उपलब्ध |
| 142 | KJQ1537075 | निर्वाचक का नाम : मनमोहन रायकवार पिता का नाम: बौरा गृह संख्या : 30 उम्र : 46 लिंग : पुरुष | फोटो उपलब्ध | 143 | KJQ1534833 | निर्वाचक का नाम : शांति रायकवार पति का नाम: मनमोहन गृह संख्या : 30 उम्र : 44 लिंग : महिला | फोटो उपलब्ध | 144 | NFE2507721 | निर्वाचक का नाम : रामकेश रैकवार पिता का नाम: बौरा रैकवार गृह संख्या : 30 उम्र : 40 लिंग : पुरुष | फोटो उपलब्ध |
| 145 | NFE2507739 | निर्वाचक का नाम : गनेशी रैकवार पति का नाम: रामकेश रैकवार गृह संख्या : 30 उम्र : 36 लिंग : महिला | फोटो उपलब्ध | 146 | NFE4395414 | निर्वाचक का नाम : तुलसीदास रायकवार पिता का नाम: मनमोहन रायकवार गृह संख्या : 30 उम्र : 25 लिंग : पुरुष | फोटो उपलब्ध | 147 | KJQ1645076 | निर्वाचक का नाम : रानी बाई साहू पति का नाम: भुमानी दीन गृह संख्या : 30/ग उम्र : 64 लिंग : महिला | फोटो उपलब्ध |
| 148 | NFE3899408 | निर्वाचक का नाम : वीरन लाल साहू पिता का नाम: बिन्द्रा वन गृह संख्या : 30/घ उम्र : 51 लिंग : पुरुष | फोटो उपलब्ध | 149 | KJQ1536523 | निर्वाचक का नाम : सीता बाई साहू पति का नाम: वीरन लाल गृह संख्या : 30/घ उम्र : 49 लिंग : महिला | फोटो उपलब्ध | 150 | NFE2782902 | निर्वाचक का नाम : हनु साहू पिता का नाम: बिन्द्रा वन गृह संख्या : 30/घ उम्र : 49 लिंग : पुरुष | फोटो उपलब्ध |

| | | | | | |
|--|---------------------------|--|---------------------------|--|---------------------------|
| 151 निर्वाचक का नाम : पिंकी साहू पति का नाम: हनु गृह संख्या : 30/घ उम्र : 47 लिंग : महिला | KJQ1536507 फोटो उपलब्ध | 152 निर्वाचक का नाम : रोशनी साहू पति का नाम: वीरनलाल गृह संख्या : 30/घ उम्र : 40 लिंग : महिला | NFE2922664 फोटो उपलब्ध | 153 निर्वाचक का नाम : गंशा रायकवार पिता का नाम: मुतिया गृह संख्या : 30क उम्र : 58 लिंग : पुरुष | NFE3072865 फोटो उपलब्ध |
| 154 निर्वाचक का नाम : रूकिया पति का नाम: गन्सा गृह संख्या : 30क उम्र : 55 लिंग : महिला | NFE3072899 फोटो उपलब्ध | 155 निर्वाचक का नाम : रामप्यारी पति का नाम: नंदकिशोर गृह संख्या : 30क उम्र : 39 लिंग : महिला | NFE2597870 फोटो उपलब्ध | 156 निर्वाचक का नाम : राजू रैकवार पिता का नाम: गोरलाल गृह संख्या : 30क उम्र : 34 लिंग : पुरुष | NFE2783017 फोटो उपलब्ध |
| 157 निर्वाचक का नाम : प्रभू रायकवार पिता का नाम: मुन्नी गृह संख्या : 30क उम्र : 33 लिंग : पुरुष | NFE2783025 फोटो उपलब्ध | 158 निर्वाचक का नाम : माया देवी पति का नाम: राजू गृह संख्या : 30क उम्र : 32 लिंग : महिला | NFE2783033 फोटो उपलब्ध | 159 निर्वाचक का नाम : लक्ष्मन पिता का नाम: गोरेलाल गृह संख्या : 30क उम्र : 30 लिंग : पुरुष | NFE3197514 फोटो उपलब्ध |
| 160 निर्वाचक का नाम : गायत्री पति का नाम: लक्ष्मण गृह संख्या : 30क उम्र : 23 लिंग : महिला | NFE4155164 फोटो उपलब्ध | 161 निर्वाचक का नाम : तुलसिया रायकवार पति का नाम: गोरे लाल गृह संख्या : 30/क उम्र : 64 लिंग : महिला | NFE3938404 फोटो उपलब्ध | 162 निर्वाचक का नाम : भुन्नी रायकवार पिता का नाम: मुतिया गृह संख्या : 30/क उम्र : 63 लिंग : पुरुष | NFE3081650 फोटो उपलब्ध |
| 163 निर्वाचक का नाम : रामरती रायकवार पति का नाम: भुन्नी गृह संख्या : 30/क उम्र : 62 लिंग : महिला | NFE3638194 फोटो उपलब्ध | 164 निर्वाचक का नाम : नंदकिशोर रायकवार पिता का नाम: गोरेलाल गृह संख्या : 30/क उम्र : 41 लिंग : पुरुष | KJQ1539006 फोटो उपलब्ध | 165 निर्वाचक का नाम : पहलवान पिता का नाम: भुन्नी गृह संख्या : ३०/क उम्र : 29 लिंग : पुरुष | NFE3791217 फोटो उपलब्ध |
| 166 निर्वाचक का नाम : देवीसिंह पिता का नाम: जीतसिंह गृह संख्या : 31 उम्र : 56 लिंग : पुरुष | NFE2922672 फोटो उपलब्ध | 167 निर्वाचक का नाम : मुन्नीराजा पति का नाम: देवीसिंह गृह संख्या : 31 उम्र : 52 लिंग : महिला | NFE2922680 फोटो उपलब्ध | 168 निर्वाचक का नाम : प्रार्थना राजा परमार पिता का नाम: देवी सिंह परमार गृह संख्या : 31 उम्र : 23 लिंग : महिला | NFE4360608 फोटो उपलब्ध |
| 169 निर्वाचक का नाम : वंदना राजा परमार पिता का नाम: देवी सिंह परमार गृह संख्या : 31 उम्र : 23 लिंग : महिला | NFE4381661 फोटो उपलब्ध | 170 निर्वाचक का नाम : सनुन्नी पति का नाम: चिन्टाई गृह संख्या : 33 उम्र : 72 लिंग : महिला | NFE0188482 फोटो उपलब्ध | 171 निर्वाचक का नाम : भागीरथ कुशवाहा पिता का नाम: चिन्टाई गृह संख्या : 33 उम्र : 44 लिंग : पुरुष | KJQ1645720 फोटो उपलब्ध |
| 172 निर्वाचक का नाम : धनेमी कुशवाहा पति का नाम: भागीरथ गृह संख्या : 33 उम्र : 42 लिंग : महिला | KJQ1645712 फोटो उपलब्ध | 173 निर्वाचक का नाम : दसरथ पिता का नाम: जानकी गृह संख्या : 33/2 उम्र : 58 लिंग : पुरुष | NFE0188276 फोटो उपलब्ध | 174 निर्वाचक का नाम : चिरेया पति का नाम: दसरथ गृह संख्या : 33/2 उम्र : 56 लिंग : महिला | KJQ1536481 फोटो उपलब्ध |
| 175 निर्वाचक का नाम : गनेश प्र पिता का नाम: नन्हें भाई गृह संख्या : 35 उम्र : 68 लिंग : पुरुष | NFE2559490 फोटो उपलब्ध | 176 निर्वाचक का नाम : सुशीला पति का नाम: गनेश प्र गृह संख्या : 35 उम्र : 66 लिंग : महिला | KJQ0688408 फोटो उपलब्ध | 177 निर्वाचक का नाम : रमेश पिता का नाम: गनेश गृह संख्या : 35 उम्र : 37 लिंग : पुरुष | NFE3164159 फोटो उपलब्ध |
| 178 निर्वाचक का नाम : राधा पति का नाम: रमेश गृह संख्या : 35 उम्र : 36 लिंग : महिला | NFE3164167 फोटो उपलब्ध | 179 निर्वाचक का नाम : मुलायम पिता का नाम: ब्रंदावन गृह संख्या : 35क उम्र : 50 लिंग : पुरुष | NFE3728409 फोटो उपलब्ध | 180 निर्वाचक का नाम : मुकलेश पति का नाम: मुलायम गृह संख्या : 35क उम्र : 41 लिंग : महिला | NFE3728375 फोटो उपलब्ध |

| | | | | | |
|--|---------------------------|--|---------------------------|--|---------------------------|
| 181 निर्वाचक का नाम : मायादेवी मिश्रा पति का नाम: राम चरन गृह संख्या : 35/ख उम्र : 66 लिंग : महिला | NFE4142709 फोटो उपलब्ध | 182 निर्वाचक का नाम : मनीषा मिश्रा पति का नाम: संजय कुमार गृह संख्या : 35/ख उम्र : 39 लिंग : महिला | NFE4142584 फोटो उपलब्ध | 183 निर्वाचक का नाम : कटू पिता का नाम: मुल्ली गृह संख्या : 36 उम्र : 76 लिंग : पुरुष | NFE3638178 फोटो उपलब्ध |
| 184 निर्वाचक का नाम : नन्दीबाई पति का नाम: कटू गृह संख्या : 36 उम्र : 72 लिंग : महिला | NFE3427234 फोटो उपलब्ध | 185 निर्वाचक का नाम : राममिलन पिता का नाम: कटू गृह संख्या : 36 उम्र : 37 लिंग : पुरुष | NFE2597896 फोटो उपलब्ध | 186 निर्वाचक का नाम : धनीराम पिता का नाम: कटू गृह संख्या : 36 उम्र : 33 लिंग : पुरुष | NFE2783041 फोटो उपलब्ध |
| 187 निर्वाचक का नाम : संगीता पति का नाम: राममिलन गृह संख्या : 36 उम्र : 33 लिंग : महिला | NFE3025343 फोटो उपलब्ध | 188 निर्वाचक का नाम : द्रोपदी पति का नाम: धनीराम गृह संख्या : 36 उम्र : 28 लिंग : महिला | NFE3675766 फोटो उपलब्ध | 189 निर्वाचक का नाम : मोती लाल पिता का नाम: ठलुआ गृह संख्या : 38 उम्र : 66 लिंग : पुरुष | KJQ1734235 फोटो उपलब्ध |
| 190 निर्वाचक का नाम : देवकी पति का नाम: मोतीलाल गृह संख्या : 38 उम्र : 57 लिंग : महिला | NFE2922706 फोटो उपलब्ध | 191 निर्वाचक का नाम : शांति पति का नाम: राम प्र गृह संख्या : 40 उम्र : 88 लिंग : महिला | NFE3638160 फोटो उपलब्ध | 192 निर्वाचक का नाम : रामेश्वर पिता का नाम: राम प्र गृह संख्या : 40 उम्र : 55 लिंग : पुरुष | NFE0188706 फोटो उपलब्ध |
| 193 निर्वाचक का नाम : सुनीता पति का नाम: रामेश्वर गृह संख्या : 40 उम्र : 53 लिंग : महिला | KJQ1734219 फोटो उपलब्ध | 194 निर्वाचक का नाम : राजेश पिता का नाम: रामप्रसाद गृह संख्या : 40 उम्र : 46 लिंग : पुरुष | KJQ1535830 फोटो उपलब्ध | 195 निर्वाचक का नाम : उपमा पति का नाम: राजेश गृह संख्या : 40 उम्र : 43 लिंग : महिला | KJQ1733922 फोटो उपलब्ध |
| 196 निर्वाचक का नाम : प्रशांत पाठक पिता का नाम: रामेश्वर पाठक गृह संख्या : 40 उम्र : 26 लिंग : पुरुष | NFE3763489 फोटो उपलब्ध | 197 निर्वाचक का नाम : अनुज पाठक पिता का नाम: राजेश गृह संख्या : 40 उम्र : 23 लिंग : पुरुष | NFE4155123 फोटो उपलब्ध | 198 निर्वाचक का नाम : अभिलाषा पाठक पिता का नाम: रामेश्वर पाठक गृह संख्या : 40 उम्र : 23 लिंग : महिला | NFE4398335 फोटो उपलब्ध |
| 199 निर्वाचक का नाम : राजा राम पिता का नाम: राम प्र गृह संख्या : 41 उम्र : 63 लिंग : पुरुष | NFE0188714 फोटो उपलब्ध | 200 निर्वाचक का नाम : शोभा रानी पति का नाम: राजा राम गृह संख्या : 41 उम्र : 62 लिंग : महिला | NFE3638046 फोटो उपलब्ध | 201 निर्वाचक का नाम : अनिल पाठक पिता का नाम: राजाराम गृह संख्या : 41 उम्र : 39 लिंग : पुरुष | NFE2783058 फोटो उपलब्ध |
| 202 निर्वाचक का नाम : ज्योति पति का नाम: अनिल गृह संख्या : 41 उम्र : 37 लिंग : महिला | NFE3052990 फोटो उपलब्ध | 203 निर्वाचक का नाम : अनिकेत पाठक पिता का नाम: राजाराम गृह संख्या : 41 उम्र : 31 लिंग : पुरुष | NFE3025350 फोटो उपलब्ध | 204 निर्वाचक का नाम : सुनील पिता का नाम: गोकल गृह संख्या : 41/क उम्र : 31 लिंग : पुरुष | NFE2994473 फोटो उपलब्ध |
| 205 निर्वाचक का नाम : मनोज पिता का नाम: गोकल गृह संख्या : 41क उम्र : 40 लिंग : पुरुष | NFE2783074 फोटो उपलब्ध | 206 निर्वाचक का नाम : रामकिशन पिता का नाम: गोकुल गृह संख्या : 41क उम्र : 38 लिंग : पुरुष | NFE2597904 फोटो उपलब्ध | 207 निर्वाचक का नाम : गौरीबाई पति का नाम: रामकिशन गृह संख्या : 41क उम्र : 33 लिंग : महिला | NFE2922490 फोटो उपलब्ध |
| 208 निर्वाचक का नाम : गोकल पिता का नाम: कलुवा गृह संख्या : 41/क उम्र : 65 लिंग : पुरुष | NFE3427267 फोटो उपलब्ध | 209 निर्वाचक का नाम : मुन्नी पति का नाम: गोकल गृह संख्या : 41/क उम्र : 64 लिंग : महिला | NFE0188441 फोटो उपलब्ध | 210 निर्वाचक का नाम : रजनी साहू पति का नाम: मनोज साहू गृह संख्या : 41/क उम्र : 34 लिंग : महिला | NFE4465266 फोटो उपलब्ध |

| | | | | | | | | | | | |
|-----|------------|--|-------------|-----|------------|---|-------------|-----|------------|--|-------------|
| 211 | NFE3674199 | निर्वाचक का नाम : सुधा पति का नाम: सुनील गृह संख्या : 41/क उम्र : 28 लिंग : महिला | फोटो उपलब्ध | 212 | KJQ1946334 | निर्वाचक का नाम : मुन्ना लाल पिता का नाम: मुल्ली गृह संख्या : 42 उम्र : 60 लिंग : पुरुष | फोटो उपलब्ध | 213 | NFE0188284 | निर्वाचक का नाम : दुरजी पति का नाम: मुन्नालाल गृह संख्या : 42 उम्र : 59 लिंग : महिला | फोटो उपलब्ध |
| 214 | NFE0188300 | निर्वाचक का नाम : दीपक पिता का नाम: मुन्नालाल गृह संख्या : 42 उम्र : 43 लिंग : पुरुष | फोटो उपलब्ध | 215 | NFE0188292 | निर्वाचक का नाम : गीता साहू पति का नाम: दीपक गृह संख्या : 42 उम्र : 42 लिंग : महिला | फोटो उपलब्ध | 216 | NFE3233491 | निर्वाचक का नाम : इमरत पिता का नाम: मुन्ना लाल गृह संख्या : 42 उम्र : 29 लिंग : पुरुष | फोटो उपलब्ध |
| 217 | NFE0188359 | निर्वाचक का नाम : मुन्ना देवी साहू पति का नाम: सुन्ना गृह संख्या : 44 उम्र : 64 लिंग : महिला | फोटो उपलब्ध | 218 | KJQ1535442 | निर्वाचक का नाम : कुशम पति का नाम: लछमन गृह संख्या : 44 उम्र : 53 लिंग : महिला | फोटो उपलब्ध | 219 | NFE2559508 | निर्वाचक का नाम : भागवती साहू पति का नाम: चिंतामन गृह संख्या : 44 उम्र : 45 लिंग : महिला | फोटो उपलब्ध |
| 220 | NFE0188326 | निर्वाचक का नाम : चिंतामन साहू पिता का नाम: सुन्ना गृह संख्या : 44 उम्र : 45 लिंग : पुरुष | फोटो उपलब्ध | 221 | NFE2783082 | निर्वाचक का नाम : विनोद कुमार साहू पिता का नाम: सुन्ना गृह संख्या : 44 उम्र : 43 लिंग : पुरुष | फोटो उपलब्ध | 222 | NFE3258308 | निर्वाचक का नाम : रामरती साहू पति का नाम: विनोद कुमार गृह संख्या : 44 उम्र : 39 लिंग : महिला | फोटो उपलब्ध |
| 223 | NFE3233509 | निर्वाचक का नाम : धूराम पिता का नाम: लक्ष्मन गृह संख्या : 44 उम्र : 29 लिंग : पुरुष | फोटो उपलब्ध | 224 | NFE3827029 | निर्वाचक का नाम : माधवी साहू पिता का नाम: धूराम गृह संख्या : 44 उम्र : 28 लिंग : महिला | फोटो उपलब्ध | 225 | NFE4401394 | निर्वाचक का नाम : प्रीति साहू पिता का नाम: लक्ष्मन साहू गृह संख्या : 44 उम्र : 23 लिंग : महिला | फोटो उपलब्ध |
| 226 | NFE4265138 | निर्वाचक का नाम : नितेश साहू पिता का नाम: विनोद साहू गृह संख्या : 44 उम्र : 20 लिंग : पुरुष | फोटो उपलब्ध | 227 | NFE3427226 | निर्वाचक का नाम : मनीराम साहू पिता का नाम: अच्छे लाल गृह संख्या : 45 उम्र : 64 लिंग : पुरुष | फोटो उपलब्ध | 228 | KJQ1536465 | निर्वाचक का नाम : महंती साहू पति का नाम: मनी राम गृह संख्या : 45 उम्र : 63 लिंग : महिला | फोटो उपलब्ध |
| 229 | NFE0301630 | निर्वाचक का नाम : राममिलन साहू पिता का नाम: मनीराम गृह संख्या : 45 उम्र : 39 लिंग : पुरुष | फोटो उपलब्ध | 230 | NFE3233475 | निर्वाचक का नाम : रूपा साहू पति का नाम: राम मिलन गृह संख्या : 45 उम्र : 36 लिंग : महिला | फोटो उपलब्ध | 231 | NFE4509279 | निर्वाचक का नाम : उमेश साहू पिता का नाम: मनीराम साहू गृह संख्या : 45 उम्र : 19 लिंग : पुरुष | फोटो उपलब्ध |
| 232 | NFE2994531 | निर्वाचक का नाम : पुष्पेन्द्र साहू पिता का नाम: रतीराम गृह संख्या : 45/क उम्र : 31 लिंग : पुरुष | फोटो उपलब्ध | 233 | NFE3426913 | निर्वाचक का नाम : रतीराम साहू पिता का नाम: अच्छे लाल गृह संख्या : 45/क उम्र : 58 लिंग : पुरुष | फोटो उपलब्ध | 234 | NFE3426939 | निर्वाचक का नाम : फूला बाई साहू पति का नाम: रती राम गृह संख्या : 45/क उम्र : 56 लिंग : महिला | फोटो उपलब्ध |
| 235 | NFE2507762 | निर्वाचक का नाम : बलराम साहू पिता का नाम: रतीराम गृह संख्या : 45/क उम्र : 37 लिंग : पुरुष | फोटो उपलब्ध | 236 | NFE2507770 | निर्वाचक का नाम : शिल्पी साहू पति का नाम: बलराम गृह संख्या : 45/क उम्र : 35 लिंग : महिला | फोटो उपलब्ध | 237 | NFE3638095 | निर्वाचक का नाम : बाबू लाल साहू पिता का नाम: अच्छे लाल गृह संख्या : 45/ख उम्र : 71 लिंग : पुरुष | फोटो उपलब्ध |
| 238 | KJQ1536457 | निर्वाचक का नाम : कट्टू साहू पति का नाम: बाबू लाल गृह संख्या : 45/ख उम्र : 70 लिंग : महिला | फोटो उपलब्ध | 239 | NFE3426921 | निर्वाचक का नाम : नंदकिशोर साहू पिता का नाम: बाबू लाल गृह संख्या : 45/ख उम्र : 53 लिंग : पुरुष | फोटो उपलब्ध | 240 | NFE0188367 | निर्वाचक का नाम : सरस्वती साहू पति का नाम: नंद किशोर गृह संख्या : 45/ख उम्र : 52 लिंग : महिला | फोटो उपलब्ध |

| | | | | | | | | | | | |
|-----|------------|--|-------------|-----|------------|--|-------------|-----|------------|---|-------------|
| 241 | NFE4475596 | निर्वाचक का नाम : रामजी साहू पिता का नाम: नंदकिशोर साहू गृह संख्या : 45/ख उम्र : 19 लिंग : पुरुष | फोटो उपलब्ध | 242 | NFE4241915 | निर्वाचक का नाम : सुषमा साहू पिता का नाम: आनंद साहू गृह संख्या : 45ख उम्र : 27 लिंग : महिला | फोटो उपलब्ध | 243 | NFE3728367 | निर्वाचक का नाम : आनंद साहू पिता का नाम: नंद किशोर गृह संख्या : 45 ख उम्र : 26 लिंग : पुरुष | फोटो उपलब्ध |
| 244 | NFE3899374 | निर्वाचक का नाम : राजेश कुमार पिता का नाम: देवी दीन गृह संख्या : 47 उम्र : 63 लिंग : पुरुष | फोटो उपलब्ध | 245 | NFE3899382 | निर्वाचक का नाम : सरस्वती पिता का नाम: राजेश कुमार गृह संख्या : 47 उम्र : 58 लिंग : महिला | फोटो उपलब्ध | 246 | NFE2922714 | निर्वाचक का नाम : रजनेश पिता का नाम: राजेश गृह संख्या : 47 उम्र : 39 लिंग : पुरुष | फोटो उपलब्ध |
| 247 | NFE3764438 | निर्वाचक का नाम : सविता मिश्रा पिता का नाम: प्रमोद मिश्रा गृह संख्या : 47 उम्र : 37 लिंग : महिला | फोटो उपलब्ध | 248 | NFE3164308 | निर्वाचक का नाम : विनीता पिता का नाम: राजेश गृह संख्या : 47 उम्र : 36 लिंग : महिला | फोटो उपलब्ध | 249 | NFE2922722 | निर्वाचक का नाम : योगेश मिश्रा पिता का नाम: राजेश मिश्रा गृह संख्या : 47 उम्र : 32 लिंग : पुरुष | फोटो उपलब्ध |
| 250 | NFE4075917 | निर्वाचक का नाम : रोहिणी मिश्रा पिता का नाम: योगेश मिश्रा गृह संख्या : 47 उम्र : 27 लिंग : महिला | फोटो उपलब्ध | 251 | NFE3305257 | निर्वाचक का नाम : नितिन मिश्रा पिता का नाम: अशोक मिश्रा गृह संख्या : 47क उम्र : 28 लिंग : पुरुष | फोटो उपलब्ध | 252 | NFE3427317 | निर्वाचक का नाम : अशोक कुमार पिता का नाम: देवी दीन गृह संख्या : 47/क उम्र : 49 लिंग : पुरुष | फोटो उपलब्ध |
| 253 | NFE3426970 | निर्वाचक का नाम : सुषमा पिता का नाम: अशोक कुमार गृह संख्या : 47/क उम्र : 48 लिंग : महिला | फोटो उपलब्ध | 254 | NFE3882636 | निर्वाचक का नाम : प्राची मिश्रा पिता का नाम: अशोक गृह संख्या : 47/क उम्र : 25 लिंग : महिला | फोटो उपलब्ध | 255 | NFE4265021 | निर्वाचक का नाम : मनीषा मिश्रा पिता का नाम: नितिन मिश्रा गृह संख्या : 47क उम्र : 26 लिंग : महिला | फोटो उपलब्ध |
| 256 | KJQ1733930 | निर्वाचक का नाम : पुष्पेंद्र कुमार मिश्रा पिता का नाम: देवीदीन गृह संख्या : 47/ख उम्र : 45 लिंग : पुरुष | फोटो उपलब्ध | 257 | KJQ1916873 | निर्वाचक का नाम : रश्मि मिश्रा पिता का नाम: पुष्पेंद्र गृह संख्या : 47/ख उम्र : 42 लिंग : महिला | फोटो उपलब्ध | 258 | KJQ1537521 | निर्वाचक का नाम : प्रमोदकुमार पिता का नाम: देवीदीन गृह संख्या : 47/ख उम्र : 41 लिंग : पुरुष | फोटो उपलब्ध |
| 259 | NFE4401634 | निर्वाचक का नाम : हरिशंकर साहू पिता का नाम: शिवप्रसाद साहू गृह संख्या : 49 उम्र : 21 लिंग : पुरुष | फोटो उपलब्ध | 260 | NFE0188375 | निर्वाचक का नाम : शिव प्र पिता का नाम: नन्हें लाल गृह संख्या : 49/क उम्र : 57 लिंग : पुरुष | फोटो उपलब्ध | 261 | NFE3427259 | निर्वाचक का नाम : राम कली पिता का नाम: शिव प्र गृह संख्या : 49/क उम्र : 56 लिंग : महिला | फोटो उपलब्ध |
| 262 | NFE3674215 | निर्वाचक का नाम : रामअवतार पिता का नाम: शिवप्रसाद गृह संख्या : 49/क उम्र : 26 लिंग : पुरुष | फोटो उपलब्ध | 263 | NFE3197415 | निर्वाचक का नाम : बैजनाथ पिता का नाम: कलुवा गृह संख्या : 50 उम्र : 77 लिंग : पुरुष | फोटो उपलब्ध | 264 | NFE3197357 | निर्वाचक का नाम : हीरा बाई पिता का नाम: बैजनाथ गृह संख्या : 50 उम्र : 74 लिंग : महिला | फोटो उपलब्ध |
| 265 | NFE3427275 | निर्वाचक का नाम : रमेश प्र पिता का नाम: बल्देव प्र गृह संख्या : 51 उम्र : 58 लिंग : पुरुष | फोटो उपलब्ध | 266 | KJQ1538255 | निर्वाचक का नाम : तुलसा पिता का नाम: रमेश प्र गृह संख्या : 51 उम्र : 56 लिंग : महिला | फोटो उपलब्ध | 267 | NFE4198784 | निर्वाचक का नाम : रतन साहू पिता का नाम: रमेश साहू गृह संख्या : 51 उम्र : 21 लिंग : पुरुष | फोटो उपलब्ध |
| 268 | KJQ1538123 | निर्वाचक का नाम : गन्सी पिता का नाम: ठलू गृह संख्या : 52 उम्र : 86 लिंग : महिला | फोटो उपलब्ध | 269 | NFE3426962 | निर्वाचक का नाम : केशीलाल साहू पिता का नाम: ठलूआ गृह संख्या : 52 उम्र : 53 लिंग : पुरुष | फोटो उपलब्ध | 270 | NFE0188391 | निर्वाचक का नाम : बैनीबाई पिता का नाम: केशीलाल गृह संख्या : 52 उम्र : 52 लिंग : महिला | फोटो उपलब्ध |

| | | | | | | | | | | | |
|-----|------------|--|-------------|-----|------------|---|-------------|-----|------------|---|-------------|
| 271 | KJQ1537372 | निर्वाचक का नाम : महेश कुमार साहू पिता का नाम: ठलु गृह संख्या : 52 उम्र : 45 लिंग : पुरुष | फोटो उपलब्ध | 272 | KJQ1538115 | निर्वाचक का नाम : पान कुंवर साहू पिता का नाम: महेश गृह संख्या : 52 उम्र : 43 लिंग : महिला | फोटो उपलब्ध | 273 | NFE3305273 | निर्वाचक का नाम : रोहित साहू पिता का नाम: केसे लाल साहू गृह संख्या : 52 उम्र : 28 लिंग : पुरुष | फोटो उपलब्ध |
| 274 | NFE4155156 | निर्वाचक का नाम : अनिल साहू पिता का नाम: केसेलाल गृह संख्या : 52 उम्र : 23 लिंग : पुरुष | फोटो उपलब्ध | 275 | KJQ1536143 | निर्वाचक का नाम : द्वारिका पिता का नाम: जानकी गृह संख्या : 53 उम्र : 56 लिंग : पुरुष | फोटो उपलब्ध | 276 | NFE3427283 | निर्वाचक का नाम : मालती पिता का नाम: द्वारिका गृह संख्या : 53 उम्र : 54 लिंग : महिला | फोटो उपलब्ध |
| 277 | NFE3999869 | निर्वाचक का नाम : आशा मिश्रा पिता का नाम: द्वारिका मिश्रा गृह संख्या : 53 उम्र : 25 लिंग : महिला | फोटो उपलब्ध | 278 | NFE4406096 | निर्वाचक का नाम : देवेन्द्र मिश्रा पिता का नाम: द्वारिका मिश्रा गृह संख्या : 53 उम्र : 23 लिंग : पुरुष | फोटो उपलब्ध | 279 | NFE4505350 | निर्वाचक का नाम : सविता चौबे पिता का नाम: देवेन्द्र मिश्रा मिश्रा र गृह संख्या : 53 उम्र : 19 लिंग : महिला | फोटो उपलब्ध |
| 280 | NFE2597912 | निर्वाचक का नाम : संजय पिता का नाम: काशी प्रसाद गृह संख्या : 54 उम्र : 37 लिंग : पुरुष | फोटो उपलब्ध | 281 | NFE3347366 | निर्वाचक का नाम : कल्पना पिता का नाम: संजय गृह संख्या : 54 उम्र : 34 लिंग : महिला | फोटो उपलब्ध | 282 | NFE3427010 | निर्वाचक का नाम : शांति पिता का नाम: काशी प्र गृह संख्या : 55 उम्र : 62 लिंग : महिला | फोटो उपलब्ध |
| 283 | NFE2852085 | निर्वाचक का नाम : अमित पिता का नाम: मातादीन गृह संख्या : 55 उम्र : 45 लिंग : पुरुष | फोटो उपलब्ध | 284 | NFE3164340 | निर्वाचक का नाम : छीगे सेन पिता का नाम: कल्ला गृह संख्या : 58 उम्र : 58 लिंग : पुरुष | फोटो उपलब्ध | 285 | KJQ1537364 | निर्वाचक का नाम : भगवान दास सेन पिता का नाम: कल्ला गृह संख्या : 58 उम्र : 43 लिंग : पुरुष | फोटो उपलब्ध |
| 286 | NFE2783116 | निर्वाचक का नाम : कमला सेन पिता का नाम: भगवान दास गृह संख्या : 58 उम्र : 42 लिंग : महिला | फोटो उपलब्ध | 287 | NFE4215521 | निर्वाचक का नाम : ज्योति सेन पिता का नाम: संजय सेन गृह संख्या : 58 उम्र : 28 लिंग : महिला | फोटो उपलब्ध | 288 | NFE3347424 | निर्वाचक का नाम : कैलाश सेन पिता का नाम: भगवानदास गृह संख्या : 58 उम्र : 28 लिंग : पुरुष | फोटो उपलब्ध |
| 289 | NFE4197919 | निर्वाचक का नाम : संजय सेन पिता का नाम: भगवान दास सेन गृह संख्या : 58 उम्र : 26 लिंग : पुरुष | फोटो उपलब्ध | 290 | KJQ1645134 | निर्वाचक का नाम : लडुवा पिता का नाम: हज्जू गृह संख्या : 60 उम्र : 78 लिंग : महिला | फोटो उपलब्ध | 291 | NFE3427218 | निर्वाचक का नाम : मुन्ना लाल पिता का नाम: हज्जू गृह संख्या : 60 उम्र : 55 लिंग : पुरुष | फोटो उपलब्ध |
| 292 | KJQ1645225 | निर्वाचक का नाम : गोरेलाल पिता का नाम: मुन्नालाल गृह संख्या : 60 उम्र : 42 लिंग : पुरुष | फोटो उपलब्ध | 293 | KJQ1645100 | निर्वाचक का नाम : सुनीता पिता का नाम: गोरेलाल गृह संख्या : 60 उम्र : 40 लिंग : महिला | फोटो उपलब्ध | 294 | NFE3347457 | निर्वाचक का नाम : राजकुमार विश्वकर्मा पिता का नाम: मुन्ना लाल गृह संख्या : 60 उम्र : 30 लिंग : पुरुष | फोटो उपलब्ध |
| 295 | NFE3347408 | निर्वाचक का नाम : आरती विश्वकर्मा पिता का नाम: राजकुमार विश्वकर्मा गृह संख्या : 60 उम्र : 29 लिंग : महिला | फोटो उपलब्ध | 296 | NFE3427341 | निर्वाचक का नाम : मिजाजी लाल विश्वकर्मा पिता का नाम: सुकई गृह संख्या : 61 उम्र : 50 लिंग : पुरुष | फोटो उपलब्ध | 297 | KJQ1645126 | निर्वाचक का नाम : ममता विश्वकर्मा पिता का नाम: मिजाजी गृह संख्या : 61 उम्र : 46 लिंग : महिला | फोटो उपलब्ध |
| 298 | NFE3936945 | निर्वाचक का नाम : मूल चंद पिता का नाम: सुकई गृह संख्या : 61/क उम्र : 56 लिंग : पुरुष | फोटो उपलब्ध | 299 | NFE0188417 | निर्वाचक का नाम : विद्या पिता का नाम: मूलचंद गृह संख्या : 61/क उम्र : 53 लिंग : महिला | फोटो उपलब्ध | 300 | NFE3882255 | निर्वाचक का नाम : मनोज पिता का नाम: मुलचंद गृह संख्या : 61/क उम्र : 31 लिंग : पुरुष | फोटो उपलब्ध |

| | | | | | | | | | | | |
|-----|------------|--|-------------|-----|------------|---|-------------|-----|------------|--|-------------|
| 301 | NFE3791290 | निर्वाचक का नाम : पवन पिता का नाम: मूलचंद्र गृह संख्या : 61/क उम्र : 28 लिंग : पुरुष | फोटो उपलब्ध | 302 | NFE3882263 | निर्वाचक का नाम : मुस्कान पति का नाम: मनोज गृह संख्या : 61/क उम्र : 25 लिंग : महिला | फोटो उपलब्ध | 303 | NFE4226304 | निर्वाचक का नाम : अमित विश्वकर्मा पिता का नाम: मुलचंद्र विश्वकर्मा गृह संख्या : 61/क उम्र : 24 लिंग : पुरुष | फोटो उपलब्ध |
| 304 | NFE2564201 | निर्वाचक का नाम : तुलसा पति का नाम: रमल गृह संख्या : 63 उम्र : 72 लिंग : महिला | फोटो उपलब्ध | 305 | NFE2922730 | निर्वाचक का नाम : नंदकिशोर पिता का नाम: रमल गृह संख्या : 63 उम्र : 51 लिंग : पुरुष | फोटो उपलब्ध | 306 | NFE2922748 | निर्वाचक का नाम : सरोज पति का नाम: नंदकिशोर गृह संख्या : 63 उम्र : 46 लिंग : महिला | फोटो उपलब्ध |
| 307 | NFE2994549 | निर्वाचक का नाम : कमलकिशोर पिता का नाम: रमल गृह संख्या : 63 उम्र : 31 लिंग : पुरुष | फोटो उपलब्ध | 308 | NFE3675733 | निर्वाचक का नाम : सीमा पति का नाम: कमलकिशोर गृह संख्या : 64 उम्र : 26 लिंग : महिला | फोटो उपलब्ध | 309 | NFE3427051 | निर्वाचक का नाम : जानकी बाई पति का नाम: पंचम लाल गृह संख्या : 64 उम्र : 52 लिंग : महिला | फोटो उपलब्ध |
| 310 | KJQ1538461 | निर्वाचक का नाम : हर बाई राय पति का नाम: परम लाल गृह संख्या : 64 उम्र : 48 लिंग : महिला | फोटो उपलब्ध | 311 | KJQ1538842 | निर्वाचक का नाम : अल्लू पिता का नाम: माधव गृह संख्या : 64 उम्र : 46 लिंग : पुरुष | फोटो उपलब्ध | 312 | NFE2507788 | निर्वाचक का नाम : परम लाल राय पिता का नाम: माधव गृह संख्या : 64 उम्र : 45 लिंग : पुरुष | फोटो उपलब्ध |
| 313 | KJQ1916881 | निर्वाचक का नाम : भैयादीन पिता का नाम: पंचमलाल गृह संख्या : 64 उम्र : 38 लिंग : पुरुष | फोटो उपलब्ध | 314 | NFE3675774 | निर्वाचक का नाम : संगीता पति का नाम: भैयादीन गृह संख्या : 64 उम्र : 32 लिंग : महिला | फोटो उपलब्ध | 315 | NFE4104493 | निर्वाचक का नाम : शारदा खंगार पति का नाम: अल्लू गृह संख्या : 64 उम्र : 32 लिंग : महिला | फोटो उपलब्ध |
| 316 | NFE4327391 | निर्वाचक का नाम : आरती राय पिता का नाम: परम लाल राय गृह संख्या : 64 उम्र : 24 लिंग : महिला | फोटो उपलब्ध | 317 | NFE4296778 | निर्वाचक का नाम : भारती राय पिता का नाम: परम लाल राय गृह संख्या : 64 उम्र : 22 लिंग : महिला | फोटो उपलब्ध | 318 | NFE4409991 | निर्वाचक का नाम : तुलसीदास राय पिता का नाम: पंचम राय गृह संख्या : 64 उम्र : 21 लिंग : पुरुष | फोटो उपलब्ध |
| 319 | KJQ1734003 | निर्वाचक का नाम : नत्थूलाल रैकवार पिता का नाम: हल्काई रैकवार गृह संख्या : 66 उम्र : 51 लिंग : पुरुष | फोटो उपलब्ध | 320 | NFE2994556 | निर्वाचक का नाम : मन्नू रैकवार पिता का नाम: हल्काई रैकवार गृह संख्या : 66 उम्र : 40 लिंग : पुरुष | फोटो उपलब्ध | 321 | NFE3025368 | निर्वाचक का नाम : संध्या रायकवार पति का नाम: मन्नू गृह संख्या : 66 उम्र : 32 लिंग : महिला | फोटो उपलब्ध |
| 322 | KJQ0689018 | निर्वाचक का नाम : महन्ती पति का नाम: बन्दी गृह संख्या : 67 उम्र : 76 लिंग : महिला | फोटो उपलब्ध | 323 | NFE3115821 | निर्वाचक का नाम : अखलेश पिता का नाम: सीताराम गृह संख्या : 67 उम्र : 34 लिंग : पुरुष | फोटो उपलब्ध | 324 | NFE4194460 | निर्वाचक का नाम : मनीषा लखेर पति का नाम: अखलेश लक्षकार गृह संख्या : 67 उम्र : 28 लिंग : महिला | फोटो उपलब्ध |
| 325 | KJQ0689034 | निर्वाचक का नाम : रामाधीन पिता का नाम: भग वान दास गृह संख्या : 68 उम्र : 57 लिंग : पुरुष | फोटो उपलब्ध | 326 | KJQ1535384 | निर्वाचक का नाम : जमना बाई पति का नाम: रामा धीन गृह संख्या : 68 उम्र : 55 लिंग : महिला | फोटो उपलब्ध | 327 | NFE2852119 | निर्वाचक का नाम : रामेश्वर पिता का नाम: रामाधीन गृह संख्या : 68 उम्र : 36 लिंग : पुरुष | फोटो उपलब्ध |
| 328 | NFE2852101 | निर्वाचक का नाम : ममता साहू पति का नाम: रामेश्वर साहू गृह संख्या : 68 उम्र : 35 लिंग : महिला | फोटो उपलब्ध | 329 | NFE2852127 | निर्वाचक का नाम : प्रकाश पिता का नाम: रामाधीन गृह संख्या : 68 उम्र : 34 लिंग : पुरुष | फोटो उपलब्ध | 330 | NFE3073285 | निर्वाचक का नाम : ऊषा पति का नाम: प्रकाश गृह संख्या : 68 उम्र : 32 लिंग : महिला | फोटो उपलब्ध |

| | | | | | | | | | | | |
|-----|------------|--|-------------|-----|------------|--|-------------|-----|------------|---|-------------|
| 331 | NFE3427333 | निर्वाचक का नाम : बिन्दा पिता का नाम: टाई गृह संख्या : 69 उम्र : 71 लिंग : पुरुष | फोटो उपलब्ध | 332 | KJQ1644996 | निर्वाचक का नाम : प्रेमलाल पिता का नाम: विंदा गृह संख्या : 69 उम्र : 52 लिंग : पुरुष | फोटो उपलब्ध | 333 | KJQ1645118 | निर्वाचक का नाम : विमला पिता का नाम: प्रेमलाल गृह संख्या : 69 उम्र : 50 लिंग : महिला | फोटो उपलब्ध |
| 334 | NFE0407734 | निर्वाचक का नाम : रमेश पिता का नाम: चैंपा गृह संख्या : 70 उम्र : 44 लिंग : पुरुष | फोटो उपलब्ध | 335 | NFE0188615 | निर्वाचक का नाम : कुराबाई साहू पिता का नाम: माता दीन गृह संख्या : 71 उम्र : 65 लिंग : महिला | फोटो उपलब्ध | 336 | NFE3427093 | निर्वाचक का नाम : कटुवा पिता का नाम: नथुवा गृह संख्या : 71 उम्र : 62 लिंग : पुरुष | फोटो उपलब्ध |
| 337 | NFE0407718 | निर्वाचक का नाम : राम कली पिता का नाम: कटुवा गृह संख्या : 71 उम्र : 60 लिंग : महिला | फोटो उपलब्ध | 338 | NFE3427036 | निर्वाचक का नाम : घन श्याम पिता का नाम: नथुवा गृह संख्या : 71 उम्र : 57 लिंग : पुरुष | फोटो उपलब्ध | 339 | NFE3427366 | निर्वाचक का नाम : गौरी पिता का नाम: घन श्याम गृह संख्या : 71 उम्र : 56 लिंग : महिला | फोटो उपलब्ध |
| 340 | KJQ1644954 | निर्वाचक का नाम : राकेश पिता का नाम: कटुवा गृह संख्या : 71 उम्र : 45 लिंग : पुरुष | फोटो उपलब्ध | 341 | KJQ1535392 | निर्वाचक का नाम : हीरा पिता का नाम: राकेश गृह संख्या : 71 उम्र : 43 लिंग : महिला | फोटो उपलब्ध | 342 | NFE3025277 | निर्वाचक का नाम : प्रमोद साहू पिता का नाम: कटुवा साहू गृह संख्या : 71 उम्र : 37 लिंग : पुरुष | फोटो उपलब्ध |
| 343 | NFE2852036 | निर्वाचक का नाम : कनछेदी साहू पिता का नाम: मातादीन गृह संख्या : 71 उम्र : 34 लिंग : पुरुष | फोटो उपलब्ध | 344 | NFE3025293 | निर्वाचक का नाम : अंजू साहू पिता का नाम: प्रमोद साहू गृह संख्या : 71 उम्र : 33 लिंग : महिला | फोटो उपलब्ध | 345 | NFE3184124 | निर्वाचक का नाम : सपना साहू पिता का नाम: कनछेदी गृह संख्या : 71 उम्र : 32 लिंग : महिला | फोटो उपलब्ध |
| 346 | NFE3674223 | निर्वाचक का नाम : सुरेश साहू पिता का नाम: मातादीन गृह संख्या : 71 उम्र : 28 लिंग : पुरुष | फोटो उपलब्ध | 347 | NFE4198842 | निर्वाचक का नाम : तुलसा साहू पिता का नाम: सुरेश साहू गृह संख्या : 71 उम्र : 24 लिंग : महिला | फोटो उपलब्ध | 348 | NFE4531174 | निर्वाचक का नाम : अरविंद साहू पिता का नाम: राकेश साहू गृह संख्या : 71 उम्र : 23 लिंग : पुरुष | फोटो उपलब्ध |
| 349 | NFE3427424 | निर्वाचक का नाम : जगदम्बा पिता का नाम: जय नारायण गृह संख्या : 73 उम्र : 50 लिंग : पुरुष | फोटो उपलब्ध | 350 | KJQ1645704 | निर्वाचक का नाम : मालतीदेवी पिता का नाम: जगदम्बाप्रसाद गृह संख्या : 73 उम्र : 48 लिंग : महिला | फोटो उपलब्ध | 351 | NFE2668895 | निर्वाचक का नाम : संतोष कुमार पिता का नाम: जयनारायण गृह संख्या : 73 उम्र : 44 लिंग : पुरुष | फोटो उपलब्ध |
| 352 | NFE3115805 | निर्वाचक का नाम : दुर्गा देवी पिता का नाम: संतोष कुमार गृह संख्या : 73 उम्र : 39 लिंग : महिला | फोटो उपलब्ध | 353 | NFE3675790 | निर्वाचक का नाम : शिवमशुक्ला पिता का नाम: जगदंबा गृह संख्या : 73 उम्र : 27 लिंग : पुरुष | फोटो उपलब्ध | 354 | NFE4124293 | निर्वाचक का नाम : शिवकुमारी शुक्ला पिता का नाम: शिवम गृह संख्या : 73 उम्र : 25 लिंग : महिला | फोटो उपलब्ध |
| 355 | NFE4124301 | निर्वाचक का नाम : भूपेंद्र शुक्ला पिता का नाम: जगदंबा प्रसाद गृह संख्या : 73 उम्र : 25 लिंग : पुरुष | फोटो उपलब्ध | 356 | NFE4124285 | निर्वाचक का नाम : चंदना शुक्ला पिता का नाम: जगदंबा प्रसाद शुक्ला गृह संख्या : 73 उम्र : 23 लिंग : महिला | फोटो उपलब्ध | 357 | KJQ1644913 | निर्वाचक का नाम : चन्द्र शेखर पिता का नाम: जय नारायण गृह संख्या : 73/क उम्र : 58 लिंग : पुरुष | फोटो उपलब्ध |
| 358 | KJQ0689182 | निर्वाचक का नाम : राधा रानी पिता का नाम: चन्द्र शेखर गृह संख्या : 73/क उम्र : 55 लिंग : महिला | फोटो उपलब्ध | 359 | NFE2922755 | निर्वाचक का नाम : बसंत राजा परमार पिता का नाम: विजयसिंह गृह संख्या : 75/क उम्र : 45 लिंग : महिला | फोटो उपलब्ध | 360 | NFE2783124 | निर्वाचक का नाम : प्रीति सिंह परमार पिता का नाम: दशराज सिंह गृह संख्या : 75/क उम्र : 38 लिंग : महिला | फोटो उपलब्ध |

| | | | | | | | | | | | |
|-----|------------|---|-------------|-----|------------|--|-------------|-----|------------|---|-------------|
| 361 | NFE0188433 | निर्वाचक का नाम : मोहन सिंह परमार पिता का नाम: पंचम सिंह गृह संख्या : 75/क उम्र : 75 लिंग : पुरुष | फोटो उपलब्ध | 362 | NFE0188458 | निर्वाचक का नाम : लाड कुंवर परमार पिता का नाम: मांहन सिंह गृह संख्या : 75/क उम्र : 70 लिंग : महिला | फोटो उपलब्ध | 363 | NFE3081676 | निर्वाचक का नाम : गजेंद्र सिंह परमार पिता का नाम: मोहनसिंह गृह संख्या : 75/क उम्र : 50 लिंग : पुरुष | फोटो उपलब्ध |
| 364 | NFE3638145 | निर्वाचक का नाम : दशराज सिंह परमार पिता का नाम: मोहन सिंह गृह संख्या : 75/क उम्र : 48 लिंग : पुरुष | फोटो उपलब्ध | 365 | KJQ1733914 | निर्वाचक का नाम : नीलम राजा परमार पिता का नाम: गजेन्द्रसिंह गृह संख्या : 75/क उम्र : 47 लिंग : महिला | फोटो उपलब्ध | 366 | KJQ1645571 | निर्वाचक का नाम : छोटी राजा परमार पिता का नाम: किशोरसिंह गृह संख्या : 75/क उम्र : 46 लिंग : महिला | फोटो उपलब्ध |
| 367 | KJQ1645472 | निर्वाचक का नाम : प्रल्हाद सिंह परमार पिता का नाम: मोहन सिंह गृह संख्या : 75/क उम्र : 44 लिंग : पुरुष | फोटो उपलब्ध | 368 | KJQ1946342 | निर्वाचक का नाम : पुष्पेंद्र सिंह परमार पिता का नाम: मोहन सिंह गृह संख्या : 75/क उम्र : 41 लिंग : पुरुष | फोटो उपलब्ध | 369 | NFE4208500 | निर्वाचक का नाम : सपना राजा पिता का नाम: प्रल्हाद सिंह गृह संख्या : 75/क उम्र : 22 लिंग : महिला | फोटो उपलब्ध |
| 370 | NFE4498358 | निर्वाचक का नाम : इंद्र विक्रम सिंह परमार पिता का नाम: गजेंद्र सिंह परमार गृह संख्या : 75/क उम्र : 19 लिंग : पुरुष | फोटो उपलब्ध | 371 | NFE0188649 | निर्वाचक का नाम : महूम सिंह परमार पिता का नाम: पंचम सिंह गृह संख्या : 75/ख उम्र : 72 लिंग : पुरुष | फोटो उपलब्ध | 372 | NFE0188623 | निर्वाचक का नाम : रज्जू राजा परमार पिता का नाम: महूम सिंह गृह संख्या : 75/ख उम्र : 69 लिंग : महिला | फोटो उपलब्ध |
| 373 | NFE3638038 | निर्वाचक का नाम : विजय सिंह परमार पिता का नाम: महूम सिंह गृह संख्या : 75/ख उम्र : 50 लिंग : पुरुष | फोटो उपलब्ध | 374 | KJQ1645589 | निर्वाचक का नाम : कम्मोद सिंह परमार पिता का नाम: महूम सिंह गृह संख्या : 75/ख उम्र : 45 लिंग : पुरुष | फोटो उपलब्ध | 375 | NFE3233483 | निर्वाचक का नाम : रज्जू राजा परमार पिता का नाम: कम्मोद सिंह गृह संख्या : 75/ख उम्र : 34 लिंग : महिला | फोटो उपलब्ध |
| 376 | NFE3184132 | निर्वाचक का नाम : चन्द्र कुंवर परमार पिता का नाम: निरमान गृह संख्या : 75/ख उम्र : 34 लिंग : महिला | फोटो उपलब्ध | 377 | NFE4508867 | निर्वाचक का नाम : हर्ष राजा परमार पिता का नाम: विजय सिंह परमार गृह संख्या : 75/ख उम्र : 19 लिंग : पुरुष | फोटो उपलब्ध | 378 | NFE3427457 | निर्वाचक का नाम : रामस्वरूप मिश्रा पिता का नाम: नाथू राम गृह संख्या : 76 उम्र : 60 लिंग : पुरुष | फोटो उपलब्ध |
| 379 | NFE3936952 | निर्वाचक का नाम : शीला मिश्रा पिता का नाम: राम सेवक मिश्रा गृह संख्या : 76 उम्र : 56 लिंग : महिला | फोटो उपलब्ध | 380 | NFE3025376 | निर्वाचक का नाम : ओम प्रकाश मिश्रा पिता का नाम: रामसेवक गृह संख्या : 76 उम्र : 32 लिंग : पुरुष | फोटो उपलब्ध | 381 | NFE4407136 | निर्वाचक का नाम : पूजा मिश्रा पिता का नाम: ओमप्रकाश मिश्रा गृह संख्या : 76 उम्र : 26 लिंग : महिला | फोटो उपलब्ध |
| 382 | NFE4401360 | निर्वाचक का नाम : शिल्पी साहू पिता का नाम: देवेन्द्र साहू गृह संख्या : 76 उम्र : 21 लिंग : महिला | फोटो उपलब्ध | 383 | NFE3427432 | निर्वाचक का नाम : नाथूराम साहू पिता का नाम: नन्दी गृह संख्या : 76/क उम्र : 72 लिंग : पुरुष | फोटो उपलब्ध | 384 | KJQ1535640 | निर्वाचक का नाम : हजारि बाई साहू पिता का नाम: नाथूराम गृह संख्या : 76/क उम्र : 68 लिंग : महिला | फोटो उपलब्ध |
| 385 | NFE3427135 | निर्वाचक का नाम : बेनी बाई साहू पिता का नाम: नाथूराम गृह संख्या : 76/क उम्र : 66 लिंग : महिला | फोटो उपलब्ध | 386 | KJQ1537703 | निर्वाचक का नाम : देवेन्द्र कुमार साहू पिता का नाम: नाथूराम गृह संख्या : 76/क उम्र : 46 लिंग : पुरुष | फोटो उपलब्ध | 387 | NFE4104527 | निर्वाचक का नाम : प्रीति साहू पिता का नाम: देवेन्द्र साहू गृह संख्या : 76/क उम्र : 31 लिंग : महिला | फोटो उपलब्ध |
| 388 | NFE3860038 | निर्वाचक का नाम : रामसेवक साहू पिता का नाम: झलुवा साहू गृह संख्या : 79 उम्र : 60 लिंग : पुरुष | फोटो उपलब्ध | 389 | NFE2700011 | निर्वाचक का नाम : राज कुमारी पिता का नाम: मिजाजी गृह संख्या : 79 उम्र : 60 लिंग : महिला | फोटो उपलब्ध | 390 | NFE2597805 | निर्वाचक का नाम : सुनीता पिता का नाम: राम सेवक गृह संख्या : 79 उम्र : 57 लिंग : महिला | फोटो उपलब्ध |

| | | | | | | | | | | | |
|-----|------------|---|-------------|-----|------------|--|-------------|-----|------------|--|-------------|
| 391 | NFE2564219 | निर्वाचक का नाम : संतोष पिता का नाम: झलुवा गृह संख्या : 79 उम्र : 48 लिंग : पुरुष | फोटो उपलब्ध | 392 | NFE2597813 | निर्वाचक का नाम : प्रेम बाई पति का नाम: संतोष गृह संख्या : 79 उम्र : 48 लिंग : महिला | फोटो उपलब्ध | 393 | NFE3638087 | निर्वाचक का नाम : गौरी शंकर पिता का नाम: नाथू राम गृह संख्या : 81 उम्र : 78 लिंग : पुरुष | फोटो उपलब्ध |
| 394 | NFE3638111 | निर्वाचक का नाम : हरी बाई पति का नाम: गौरी शंकर गृह संख्या : 81 उम्र : 74 लिंग : महिला | फोटो उपलब्ध | 395 | NFE3941994 | निर्वाचक का नाम : गंगा प्र पिता का नाम: गौरी शंकर गृह संख्या : 81 उम्र : 51 लिंग : पुरुष | फोटो उपलब्ध | 396 | KJQ1536473 | निर्वाचक का नाम : शीलादेवी पति का नाम: गंगाप्रसाद गृह संख्या : 81 उम्र : 45 लिंग : महिला | फोटो उपलब्ध |
| 397 | NFE2783132 | निर्वाचक का नाम : कैलाश मिश्रा पिता का नाम: गौरीशंकर गृह संख्या : 81 उम्र : 34 लिंग : पुरुष | फोटो उपलब्ध | 398 | NFE3675816 | निर्वाचक का नाम : अमित पिता का नाम: गंगाप्रसाद गृह संख्या : 81 उम्र : 26 लिंग : पुरुष | फोटो उपलब्ध | 399 | NFE4477626 | निर्वाचक का नाम : अहसा मिश्रा पिता का नाम: गंगा प्रसाद मिश्रा गृह संख्या : 81 उम्र : 23 लिंग : महिला | फोटो उपलब्ध |
| 400 | NFE2700037 | निर्वाचक का नाम : राम कुंवर पति का नाम: जग दीश सिंह गृह संख्या : 83 उम्र : 81 लिंग : महिला | फोटो उपलब्ध | 401 | NFE3233517 | निर्वाचक का नाम : किरण पति का नाम: रन्धीर गृह संख्या : 83 उम्र : 36 लिंग : महिला | फोटो उपलब्ध | 402 | NFE2783140 | निर्वाचक का नाम : रंथीर सिंह पिता का नाम: जगदीश गृह संख्या : 83 उम्र : 35 लिंग : पुरुष | फोटो उपलब्ध |
| 403 | KJQ1734144 | निर्वाचक का नाम : लक्ष्मण सिंह पिता का नाम: चतुर सिंह गृह संख्या : 84 उम्र : 72 लिंग : पुरुष | फोटो उपलब्ध | 404 | KJQ1734151 | निर्वाचक का नाम : प्रेम राजा पति का नाम: लक्ष्मण सिंह गृह संख्या : 84 उम्र : 69 लिंग : महिला | फोटो उपलब्ध | 405 | NFE3941986 | निर्वाचक का नाम : रंथीर सिंह /गनेश जू परमार पिता का नाम: लक्ष्मण सिंह गृह संख्या : 84 उम्र : 49 लिंग : पुरुष | फोटो उपलब्ध |
| 406 | KJQ0689406 | निर्वाचक का नाम : अर्जुन सिंह परमार पिता का नाम: लक्ष्मण सिंह परमार गृह संख्या : 84 उम्र : 48 लिंग : पुरुष | फोटो उपलब्ध | 407 | KJQ1537687 | निर्वाचक का नाम : रन्धीरसिंह पिता का नाम: लछ्मनसिंह गृह संख्या : 84 उम्र : 41 लिंग : पुरुष | फोटो उपलब्ध | 408 | NFE2852044 | निर्वाचक का नाम : रश्मि राजा परमार पति का नाम: अर्जुन सिंह परमार गृह संख्या : 84 उम्र : 38 लिंग : महिला | फोटो उपलब्ध |
| 409 | NFE3843695 | निर्वाचक का नाम : सुदेश राजा परमार पति का नाम: रंथीर परमार गृह संख्या : 84 उम्र : 33 लिंग : महिला | फोटो उपलब्ध | 410 | NFE4105292 | निर्वाचक का नाम : रानू राजे परमार पिता का नाम: गनेश जू गृह संख्या : 84 उम्र : 23 लिंग : महिला | फोटो उपलब्ध | 411 | NFE4387908 | निर्वाचक का नाम : सूर्य प्रताप सिंह परमार पिता का नाम: गणेश सिंह परमार गृह संख्या : 84 उम्र : 21 लिंग : पुरुष | फोटो उपलब्ध |
| 412 | NFE2783157 | निर्वाचक का नाम : भगुन सिंह पिता का नाम: चतुर सिंह गृह संख्या : 85 उम्र : 65 लिंग : पुरुष | फोटो उपलब्ध | 413 | KJQ1645308 | निर्वाचक का नाम : शंकरप्रतापसिंह पिता का नाम: भगुनसिंह गृह संख्या : 85 उम्र : 41 लिंग : पुरुष | फोटो उपलब्ध | 414 | NFE3233418 | निर्वाचक का नाम : शोभा राजा पति का नाम: शंकर प्रताप सिंह गृह संख्या : 85 उम्र : 37 लिंग : महिला | फोटो उपलब्ध |
| 415 | NFE4266151 | निर्वाचक का नाम : उषा राजा परमार पति का नाम: रघुराज सिंह परमार गृह संख्या : 88 उम्र : 57 लिंग : महिला | फोटो उपलब्ध | 416 | NFE3764420 | निर्वाचक का नाम : राजकुमारी परमार पति का नाम: दीपेंद्र परमार गृह संख्या : 88 उम्र : 38 लिंग : महिला | फोटो उपलब्ध | 417 | NFE2922763 | निर्वाचक का नाम : दीपेन्द्रसिंह पिता का नाम: रघुराजसिंह गृह संख्या : 88 उम्र : 35 लिंग : पुरुष | फोटो उपलब्ध |
| 418 | NFE2783165 | निर्वाचक का नाम : लोकेन्द्र सिंह पिता का नाम: रघुराज सिंह गृह संख्या : 88 उम्र : 33 लिंग : पुरुष | फोटो उपलब्ध | 419 | NFE2994564 | निर्वाचक का नाम : जीतेन्द्र पिता का नाम: रघुराज सिंह गृह संख्या : 88 उम्र : 31 लिंग : पुरुष | फोटो उपलब्ध | 420 | NFE4226668 | निर्वाचक का नाम : प्रीति राजा पति का नाम: लोकेन्द्र सिंग गृह संख्या : 88 उम्र : 27 लिंग : महिला | फोटो उपलब्ध |

| | | | | | | | | |
|-----|------------|--|-----|------------|---|-----|------------|---|
| 421 | NFE3827003 | निर्वाचक का नाम : पंकज साह पिता का नाम: ब्रजगोपाल साह गृह संख्या : 88 उम्र : 25 लिंग : पुरुष | 422 | NFE3427481 | निर्वाचक का नाम : बृज गोपाल पिता का नाम: बिहारी गृह संख्या : 88/क उम्र : 48 लिंग : पुरुष | 423 | KJQ1536994 | निर्वाचक का नाम : गीता साह पति का नाम: बृज गोपाल गृह संख्या : 88/क उम्र : 48 लिंग : महिला |
| 424 | NFE4153243 | निर्वाचक का नाम : भूपेंद्र साह पिता का नाम: ब्रज गोपाल गृह संख्या : 88/क उम्र : 23 लिंग : पुरुष | 425 | NFE4441713 | निर्वाचक का नाम : जीतेंद्र साह पिता का नाम: ब्रजगोपाल साह गृह संख्या : 88/क उम्र : 20 लिंग : पुरुष | 426 | NFE4290078 | निर्वाचक का नाम : रूपा साह पति का नाम: पंकज साह गृह संख्या : 88/क उम्र : 23 लिंग : महिला |
| 427 | KJQ1534197 | निर्वाचक का नाम : झगड बाई साह पिता का नाम: छुट्टी लाल गृह संख्या : 89 उम्र : 64 लिंग : पुरुष | 428 | NFE3032778 | निर्वाचक का नाम : लखन लाल साह पिता का नाम: बलदेव प्र गृह संख्या : 89 उम्र : 58 लिंग : पुरुष | 429 | NFE2851939 | निर्वाचक का नाम : लड्डू साह पति का नाम: लखन लाल गृह संख्या : 89 उम्र : 54 लिंग : महिला |
| 430 | NFE3426947 | निर्वाचक का नाम : जानकी साह पति का नाम: बिन्द्रा वन गृह संख्या : 92 उम्र : 69 लिंग : महिला | 431 | KJQ1537539 | निर्वाचक का नाम : संतोष कुमार साह पिता का नाम: बिन्द्रावन गृह संख्या : 92 उम्र : 45 लिंग : पुरुष | 432 | KJQ1734227 | निर्वाचक का नाम : गिरिजा साह पति का नाम: संतोषकुमार गृह संख्या : 92 उम्र : 42 लिंग : महिला |
| 433 | NFE2507796 | निर्वाचक का नाम : प्रमोद कुमार साह पिता का नाम: बिन्द्रावन गृह संख्या : 92 उम्र : 39 लिंग : पुरुष | 434 | NFE2507804 | निर्वाचक का नाम : सरस्वती साह पिता का नाम: प्रमोद कुमार गृह संख्या : 92 उम्र : 37 लिंग : पुरुष | 435 | NFE4135638 | निर्वाचक का नाम : रक्षा साह पिता का नाम: संतोष कुमार गृह संख्या : 92 उम्र : 21 लिंग : महिला |
| 436 | NFE4473112 | निर्वाचक का नाम : साक्षी साह पिता का नाम: संतोष साह गृह संख्या : 92 उम्र : 20 लिंग : महिला | 437 | NFE3638020 | निर्वाचक का नाम : रामाधीन साह पिता का नाम: झलुवा गृह संख्या : 94 उम्र : 70 लिंग : पुरुष | 438 | KJQ0689463 | निर्वाचक का नाम : हीरा बाई साह पति का नाम: रामा धीन गृह संख्या : 94 उम्र : 67 लिंग : महिला |
| 439 | NFE2783173 | निर्वाचक का नाम : राकेश साह पिता का नाम: रामधीन गृह संख्या : 94 उम्र : 34 लिंग : पुरुष | 440 | NFE2783181 | निर्वाचक का नाम : अर्चना साह पति का नाम: राकेश गृह संख्या : 94 उम्र : 33 लिंग : महिला | 441 | NFE0188698 | निर्वाचक का नाम : छुट्टी लाल साह पिता का नाम: बलदेव प्र गृह संख्या : 95 उम्र : 66 लिंग : पुरुष |
| 442 | NFE3427465 | निर्वाचक का नाम : गुड्डी साह पति का नाम: छुट्टी गृह संख्या : 95 उम्र : 60 लिंग : महिला | 443 | KJQ1645084 | निर्वाचक का नाम : हरगोविंद साह पिता का नाम: छुट्टी गृह संख्या : 95 उम्र : 41 लिंग : पुरुष | 444 | NFE2922771 | निर्वाचक का नाम : गीता साह पति का नाम: हरगोविंद गृह संख्या : 95 उम्र : 39 लिंग : महिला |
| 445 | NFE0301648 | निर्वाचक का नाम : रोहित साह पति का नाम: छुट्टीलाल गृह संख्या : 95 उम्र : 37 लिंग : महिला | 446 | NFE2994499 | निर्वाचक का नाम : नीतू साह पति का नाम: रोहित गृह संख्या : 95 उम्र : 35 लिंग : महिला | 447 | NFE3197365 | निर्वाचक का नाम : भुमानी बाई पति का नाम: गोरे लाल गृह संख्या : 97 उम्र : 68 लिंग : महिला |
| 448 | NFE3427408 | निर्वाचक का नाम : खुमना पिता का नाम: हल्का गृह संख्या : 98 उम्र : 70 लिंग : पुरुष | 449 | NFE3427549 | निर्वाचक का नाम : लल्ला बाई पति का नाम: खुमना गृह संख्या : 98 उम्र : 68 लिंग : महिला | 450 | KJQ1534528 | निर्वाचक का नाम : गुबंदी काछी पिता का नाम: खुमना काछी गृह संख्या : 98 उम्र : 42 लिंग : पुरुष |

| | | | | | |
|--|---------------------------|--|---------------------------|--|---------------------------|
| 451 निर्वाचक का नाम : भूपत पिता का नाम: खुमान गृह संख्या : 98 उम्र : 31 लिंग : पुरुष | NFE3053055 फोटो उपलब्ध | 452 निर्वाचक का नाम : शिवानी कुशवाहा पति का नाम: भूपत कुशवाहा गृह संख्या : 98 उम्र : 30 लिंग : महिला | NFE4184057 फोटो उपलब्ध | 453 निर्वाचक का नाम : रामसेवक कुशवाहा पिता का नाम: खुमान कुशवाहा गृह संख्या : 98 उम्र : 29 लिंग : पुरुष | NFE4104030 फोटो उपलब्ध |
| 454 निर्वाचक का नाम : गुट्टी पिता का नाम: हल्का गृह संख्या : 99 उम्र : 80 लिंग : पुरुष | NFE3427416 फोटो उपलब्ध | 455 निर्वाचक का नाम : जमना बाई पति का नाम: गुट्टी गृह संख्या : 99 उम्र : 78 लिंग : महिला | NFE3426954 फोटो उपलब्ध | 456 निर्वाचक का नाम : किशोरी कुशवाहा पिता का नाम: गुट्टी गृह संख्या : 99 उम्र : 51 लिंग : पुरुष | NFE3427531 फोटो उपलब्ध |
| 457 निर्वाचक का नाम : राजाबाई पति का नाम: किशोरी गृह संख्या : 99 उम्र : 48 लिंग : महिला | KJQ1534882 फोटो उपलब्ध | 458 निर्वाचक का नाम : वृजलाल पिता का नाम: गुट्टी गृह संख्या : 99 उम्र : 40 लिंग : पुरुष | KJQ1916915 फोटो उपलब्ध | 459 निर्वाचक का नाम : चिन्जाबाई पति का नाम: वृजलाल गृह संख्या : 99 उम्र : 37 लिंग : महिला | KJQ1916907 फोटो उपलब्ध |
| 460 निर्वाचक का नाम : भागवती पति का नाम: विन्द्रावन गृह संख्या : 99 उम्र : 36 लिंग : महिला | NFE2597946 फोटो उपलब्ध | 461 निर्वाचक का नाम : बसंत पिता का नाम: गुट्टी गृह संख्या : 99 उम्र : 32 लिंग : पुरुष | NFE2783199 फोटो उपलब्ध | 462 निर्वाचक का नाम : दीपक कुशवाहा पिता का नाम: किशोरी कुशवाहा गृह संख्या : 99 उम्र : 20 लिंग : पुरुष | NFE4336962 फोटो उपलब्ध |
| 463 निर्वाचक का नाम : सदोला पिता का नाम: भूरा गृह संख्या : 100 उम्र : 65 लिंग : पुरुष | NFE3638103 फोटो उपलब्ध | 464 निर्वाचक का नाम : राजाबाई पति का नाम: सदोला गृह संख्या : 100 उम्र : 61 लिंग : महिला | NFE3164183 फोटो उपलब्ध | 465 निर्वाचक का नाम : मोहन कुशवाहा पिता का नाम: भूरा गृह संख्या : 100 उम्र : 61 लिंग : पुरुष | NFE3427598 फोटो उपलब्ध |
| 466 निर्वाचक का नाम : प्रेम बाई कुशवाहा पति का नाम: मोहन गृह संख्या : 100 उम्र : 60 लिंग : महिला | NFE3427473 फोटो उपलब्ध | 467 निर्वाचक का नाम : बुद्धे कुशवाहा पिता का नाम: भूरा गृह संख्या : 100 उम्र : 57 लिंग : पुरुष | NFE3427440 फोटो उपलब्ध | 468 निर्वाचक का नाम : कम्मो बाई कुशवाहा पति का नाम: बुद्धा गृह संख्या : 100 उम्र : 55 लिंग : महिला | KJQ0689638 फोटो उपलब्ध |
| 469 निर्वाचक का नाम : प्रेमलाल पिता का नाम: सदोला गृह संख्या : 100 उम्र : 38 लिंग : पुरुष | NFE0301655 फोटो उपलब्ध | 470 निर्वाचक का नाम : मूलचन्द पिता का नाम: साधू गृह संख्या : 100 उम्र : 36 लिंग : पुरुष | NFE3105269 फोटो उपलब्ध | 471 निर्वाचक का नाम : रामकली पति का नाम: प्रेमलाल गृह संख्या : 100 उम्र : 36 लिंग : महिला | NFE3073301 फोटो उपलब्ध |
| 472 निर्वाचक का नाम : रामप्रसाद कुशवाहा पिता का नाम: मोहनलाल गृह संख्या : 100 उम्र : 33 लिंग : पुरुष | NFE2852051 फोटो उपलब्ध | 473 निर्वाचक का नाम : रामकुंवर पति का नाम: मूलचन्द गृह संख्या : 100 उम्र : 32 लिंग : महिला | NFE3105285 फोटो उपलब्ध | 474 निर्वाचक का नाम : उमा देवी कुशवाहा पति का नाम: रामप्रसाद गृह संख्या : 100 उम्र : 31 लिंग : महिला | NFE3164233 फोटो उपलब्ध |
| 475 निर्वाचक का नाम : निशा कुशवाहा पति का नाम: ग्यादीन कुशवाहा गृह संख्या : 100 उम्र : 29 लिंग : महिला | NFE3827177 फोटो उपलब्ध | 476 निर्वाचक का नाम : मकुंदी कुशवाहा पिता का नाम: साधू कुशवाहा गृह संख्या : 100 उम्र : 29 लिंग : पुरुष | NFE4135612 फोटो उपलब्ध | 477 निर्वाचक का नाम : गया प्रसाद कुशवाहा पिता का नाम: बुद्धा कुशवाहा गृह संख्या : 100 उम्र : 29 लिंग : पुरुष | NFE4119715 फोटो उपलब्ध |
| 478 निर्वाचक का नाम : रामाधीन कुशवाहा पिता का नाम: बुददा गृह संख्या : 100 उम्र : 29 लिंग : पुरुष | NFE3233525 फोटो उपलब्ध | 479 निर्वाचक का नाम : गुमन बाई कुशवाहा पति का नाम: रामाधीन गृह संख्या : 100 उम्र : 28 लिंग : महिला | NFE3829801 फोटो उपलब्ध | 480 निर्वाचक का नाम : मोहनी कुशवाहा पति का नाम: मकुंदी कुशवाहा गृह संख्या : 100 उम्र : 26 लिंग : महिला | NFE4135620 फोटो उपलब्ध |

| | | | | | | | | | | | |
|-----|------------|--|-------------|-----|------------|--|-------------|-----|------------|--|-------------|
| 481 | NFE3999885 | निर्वाचक का नाम : तुलसी दास कुशवाहा पिता का नाम: मोहन लाल कुशवाहा गृह संख्या : 100 उम्र : 25 लिंग : पुरुष | फोटो उपलब्ध | 482 | NFE4119723 | निर्वाचक का नाम : बबली कुशवाहा पति का नाम: गया प्रसाद कुशवाहा गृह संख्या : 100 उम्र : 25 लिंग : महिला | फोटो उपलब्ध | 483 | NFE3827169 | निर्वाचक का नाम : ग्यादीन कुशवाहा पिता का नाम: मोहन लाल गृह संख्या : 100 उम्र : 25 लिंग : पुरुष | फोटो उपलब्ध |
| 484 | NFE3999877 | निर्वाचक का नाम : विनीता कुशवाहा पति का नाम: तुलसी दास कुशवाहा गृह संख्या : 100 उम्र : 24 लिंग : महिला | फोटो उपलब्ध | 485 | NFE2922789 | निर्वाचक का नाम : लटोरे पिता का नाम: विन्ता गृह संख्या : 101 उम्र : 69 लिंग : पुरुष | फोटो उपलब्ध | 486 | NFE2922797 | निर्वाचक का नाम : गौरीबाई पति का नाम: लटोरे गृह संख्या : 101 उम्र : 66 लिंग : महिला | फोटो उपलब्ध |
| 487 | NFE2922805 | निर्वाचक का नाम : टीपू पिता का नाम: लटोरे गृह संख्या : 101 उम्र : 36 लिंग : पुरुष | फोटो उपलब्ध | 488 | NFE2922813 | निर्वाचक का नाम : चन्दा पति का नाम: टीपू गृह संख्या : 101 उम्र : 33 लिंग : महिला | फोटो उपलब्ध | 489 | KJQ1534924 | निर्वाचक का नाम : मंगू पति का नाम: नन्हें भाई गृह संख्या : 102 उम्र : 80 लिंग : महिला | फोटो उपलब्ध |
| 490 | KJQ1535483 | निर्वाचक का नाम : बेटी बाई पति का नाम: राम स्वरूप गृह संख्या : 103 उम्र : 61 लिंग : महिला | फोटो उपलब्ध | 491 | NFE3233376 | निर्वाचक का नाम : शम्भू कुशवाहा पिता का नाम: सटोलेराम गृह संख्या : 103 उम्र : 53 लिंग : पुरुष | फोटो उपलब्ध | 492 | KJQ1535459 | निर्वाचक का नाम : गौरी पति का नाम: चिरोजीलाल गृह संख्या : 103 उम्र : 43 लिंग : महिला | फोटो उपलब्ध |
| 493 | NFE2597953 | निर्वाचक का नाम : ग्यादीन पिता का नाम: राम स्वरूप गृह संख्या : 103 उम्र : 40 लिंग : पुरुष | फोटो उपलब्ध | 494 | NFE2597961 | निर्वाचक का नाम : शांति पति का नाम: ग्यादीन गृह संख्या : 103 उम्र : 39 लिंग : महिला | फोटो उपलब्ध | 495 | NFE3233384 | निर्वाचक का नाम : द्रोपती पति का नाम: बिहारी लाल गृह संख्या : 103 उम्र : 30 लिंग : महिला | फोटो उपलब्ध |
| 496 | NFE3258316 | निर्वाचक का नाम : बालाकिशन पिता का नाम: राम स्वरूप गृह संख्या : 103 उम्र : 29 लिंग : पुरुष | फोटो उपलब्ध | 497 | NFE3882404 | निर्वाचक का नाम : राजा बाई पति का नाम: बालकिशन गृह संख्या : 103 उम्र : 25 लिंग : महिला | फोटो उपलब्ध | 498 | NFE4208690 | निर्वाचक का नाम : दयाराम कुशवाहा माता का नाम: बेटीबाई गृह संख्या : 103 उम्र : 22 लिंग : पुरुष | फोटो उपलब्ध |
| 499 | NFE4406013 | निर्वाचक का नाम : प्रेम लाल कुशवाहा पिता का नाम: चिरोजी लाल कुशवाहा गृह संख्या : 103 उम्र : 22 लिंग : पुरुष | फोटो उपलब्ध | 500 | NFE3900198 | निर्वाचक का नाम : मोहन बाई पति का नाम: पुत्रा गृह संख्या : 104 उम्र : 79 लिंग : महिला | फोटो उपलब्ध | 501 | NFE3426996 | निर्वाचक का नाम : शांति पति का नाम: जगन्नाथ गृह संख्या : 104/क उम्र : 56 लिंग : महिला | फोटो उपलब्ध |
| 502 | NFE4190229 | निर्वाचक का नाम : अनिल कुमार बाल्मिकी पिता का नाम: जगन्नाथ हरिजन गृह संख्या : 104/के उम्र : 22 लिंग : पुरुष | फोटो उपलब्ध | 503 | NFE3347440 | निर्वाचक का नाम : बानो पति का नाम: एहसान गृह संख्या : 105 उम्र : 29 लिंग : महिला | फोटो उपलब्ध | 504 | NFE3791332 | निर्वाचक का नाम : सरवर पिता का नाम: अजीत गृह संख्या : 105/ग उम्र : 35 लिंग : पुरुष | फोटो उपलब्ध |
| 505 | NFE3791241 | निर्वाचक का नाम : परवीन शाह पति का नाम: सरवर शाह गृह संख्या : 105/ग उम्र : 32 लिंग : महिला | फोटो उपलब्ध | 506 | NFE2597979 | निर्वाचक का नाम : टंटू पिता का नाम: सुनुवां गृह संख्या : 105/क उम्र : 38 लिंग : पुरुष | फोटो उपलब्ध | 507 | NFE3699972 | निर्वाचक का नाम : श्याम बाई पति का नाम: टंटू गृह संख्या : 105/क उम्र : 38 लिंग : महिला | फोटो उपलब्ध |
| 508 | NFE4469888 | निर्वाचक का नाम : दीपक हरिजन पिता का नाम: टंटू हरिजन गृह संख्या : 105/क उम्र : 20 लिंग : पुरुष | फोटो उपलब्ध | 509 | NFE3164373 | निर्वाचक का नाम : कुरेशा बानो पति का नाम: छट्टन गृह संख्या : 105/ख उम्र : 54 लिंग : महिला | फोटो उपलब्ध | 510 | KJQ1645423 | निर्वाचक का नाम : निसारअली पिता का नाम: बाबू गृह संख्या : 105/ख उम्र : 47 लिंग : पुरुष | फोटो उपलब्ध |

| | | | | | | | | | | | |
|-----|------------|---|-------------|-----|------------|--|-------------|-----|------------|--|-------------|
| 511 | KJQ1535434 | निर्वाचक का नाम : रईसा पति का नाम: निसारअली गृह संख्या : 105/ख उम्र : 45 लिंग : महिला | फोटो उपलब्ध | 512 | KJQ1733948 | निर्वाचक का नाम : सलीम पिता का नाम: बाबू गृह संख्या : 105/ख उम्र : 44 लिंग : पुरुष | फोटो उपलब्ध | 513 | KJQ1535491 | निर्वाचक का नाम : बरफो पति का नाम: सलीम गृह संख्या : 105/ख उम्र : 43 लिंग : महिला | फोटो उपलब्ध |
| 514 | NFE3233392 | निर्वाचक का नाम : एहसान अली पिता का नाम: निसार गृह संख्या : 105/ख उम्र : 29 लिंग : पुरुष | फोटो उपलब्ध | 515 | NFE4245239 | निर्वाचक का नाम : तसलीम बानो पति का नाम: जमील साह गृह संख्या : 105/ख उम्र : 27 लिंग : महिला | फोटो उपलब्ध | 516 | NFE4153235 | निर्वाचक का नाम : जमील शाह पिता का नाम: निसार अली गृह संख्या : 105/ख उम्र : 26 लिंग : पुरुष | फोटो उपलब्ध |
| 517 | NFE4362794 | निर्वाचक का नाम : बेबी बानो पिता का नाम: निसार अली गृह संख्या : 105/ख उम्र : 21 लिंग : महिला | फोटो उपलब्ध | 518 | NFE3427515 | निर्वाचक का नाम : नरसो पति का नाम: कासिम गृह संख्या : 108 उम्र : 67 लिंग : महिला | फोटो उपलब्ध | 519 | NFE2922235 | निर्वाचक का नाम : दीदारशाह पिता का नाम: वहीदशा गृह संख्या : 108 उम्र : 49 लिंग : पुरुष | फोटो उपलब्ध |
| 520 | KJQ1734250 | निर्वाचक का नाम : हजरत अली पिता का नाम: कासिम गृह संख्या : 108 उम्र : 43 लिंग : पुरुष | फोटो उपलब्ध | 521 | KJQ1916923 | निर्वाचक का नाम : नगीना पति का नाम: दीदार शाह गृह संख्या : 108 उम्र : 42 लिंग : महिला | फोटो उपलब्ध | 522 | KJQ1733955 | निर्वाचक का नाम : सज्जो बानो पति का नाम: हजरत गृह संख्या : 108 उम्र : 42 लिंग : महिला | फोटो उपलब्ध |
| 523 | NFE2922821 | निर्वाचक का नाम : वहीदअली पिता का नाम: कासिम गृह संख्या : 108 उम्र : 35 लिंग : पुरुष | फोटो उपलब्ध | 524 | NFE2922839 | निर्वाचक का नाम : नाजरा पिता का नाम: वहीद गृह संख्या : 108 उम्र : 33 लिंग : महिला | फोटो उपलब्ध | 525 | NFE2922847 | निर्वाचक का नाम : फरीदअली पिता का नाम: कासिम गृह संख्या : 108 उम्र : 32 लिंग : पुरुष | फोटो उपलब्ध |
| 526 | NFE3164381 | निर्वाचक का नाम : समांबानो पति का नाम: फरीद अली गृह संख्या : 108 उम्र : 31 लिंग : महिला | फोटो उपलब्ध | 527 | NFE4215430 | निर्वाचक का नाम : आशमी खातुन पति का नाम: हुसैन अली गृह संख्या : 108 उम्र : 28 लिंग : महिला | फोटो उपलब्ध | 528 | NFE4200119 | निर्वाचक का नाम : शहीद अली पिता का नाम: कासिम अली गृह संख्या : 108 उम्र : 27 लिंग : पुरुष | फोटो उपलब्ध |
| 529 | NFE4200168 | निर्वाचक का नाम : हुसैन अली माता का नाम: नगीना बानो गृह संख्या : 108 उम्र : 26 लिंग : पुरुष | फोटो उपलब्ध | 530 | NFE4512935 | निर्वाचक का नाम : आफरीन बानो पति का नाम: सहीद अली गृह संख्या : 108 उम्र : 21 लिंग : महिला | फोटो उपलब्ध | 531 | NFE3427390 | निर्वाचक का नाम : नपीसा पति का नाम: तेग अली गृह संख्या : 109 उम्र : 54 लिंग : महिला | फोटो उपलब्ध |
| 532 | NFE2922268 | निर्वाचक का नाम : आरिफ अली पिता का नाम: तेजअली गृह संख्या : 109 उम्र : 32 लिंग : पुरुष | फोटो उपलब्ध | 533 | NFE3347465 | निर्वाचक का नाम : रफीक अली पिता का नाम: तेग अली गृह संख्या : 109 उम्र : 28 लिंग : पुरुष | फोटो उपलब्ध | 534 | NFE3999901 | निर्वाचक का नाम : सहिना खातून पति का नाम: आरिफ अली गृह संख्या : 109 उम्र : 27 लिंग : महिला | फोटो उपलब्ध |
| 535 | NFE4153227 | निर्वाचक का नाम : मुराद अली पिता का नाम: तेग अली गृह संख्या : 109 उम्र : 24 लिंग : पुरुष | फोटो उपलब्ध | 536 | NFE4294492 | निर्वाचक का नाम : शायबा बानो पति का नाम: रफीक अली गृह संख्या : 109 उम्र : 24 लिंग : महिला | फोटो उपलब्ध | 537 | NFE3427572 | निर्वाचक का नाम : सज्जो पति का नाम: बसीर गृह संख्या : 111 उम्र : 66 लिंग : महिला | फोटो उपलब्ध |
| 538 | NFE4399937 | निर्वाचक का नाम : अरबाज खान पिता का नाम: नजीर अली गृह संख्या : 111 उम्र : 24 लिंग : पुरुष | फोटो उपलब्ध | 539 | NFE4336640 | निर्वाचक का नाम : तैबुन निशा बानो पति का नाम: ताहिर अली गृह संख्या : 111 उम्र : 23 लिंग : महिला | फोटो उपलब्ध | 540 | NFE3233442 | निर्वाचक का नाम : ताहिर अली पिता का नाम: नजीर गृह संख्या : 111/क उम्र : 29 लिंग : पुरुष | फोटो उपलब्ध |

| | | | | | |
|---|---------------------------|--|---------------------------|--|---------------------------|
| 541 निर्वाचक का नाम : मुस्कान बानो पिता का नाम: नज़ीर अली गृह संख्या : 111/क उम्र : 20 लिंग : महिला | NFE4291118 फोटो उपलब्ध | 542 निर्वाचक का नाम : मानअली पिता का नाम: रमजान गृह संख्या : 112 उम्र : 81 लिंग : पुरुष | KJQ1536101 फोटो उपलब्ध | 543 निर्वाचक का नाम : जाफरअली पिता का नाम: हम्मितअली गृह संख्या : 112/क उम्र : 72 लिंग : पुरुष | KJQ1645670 फोटो उपलब्ध |
| 544 निर्वाचक का नाम : उज यारी पति का नाम: नत्थू गृह संख्या : 120 उम्र : 60 लिंग : महिला | NFE0188920 फोटो उपलब्ध | 545 निर्वाचक का नाम : रामाधीन पिता का नाम: नत्थू गृह संख्या : 120 उम्र : 30 लिंग : पुरुष | NFE3164324 फोटो उपलब्ध | 546 निर्वाचक का नाम : ग्यादीन पिता का नाम: नत्थू गृह संख्या : 120 उम्र : 29 लिंग : पुरुष | NFE4124335 फोटो उपलब्ध |
| 547 निर्वाचक का नाम : रमसु रायकवार माता का नाम: उजियारी रायकवार गृह संख्या : 120 उम्र : 28 लिंग : पुरुष | NFE4208344 फोटो उपलब्ध | 548 निर्वाचक का नाम : गेंदा बाई पति का नाम: ग्यादीन गृह संख्या : 120 उम्र : 25 लिंग : महिला | NFE4124327 फोटो उपलब्ध | 549 निर्वाचक का नाम : तुलसा रैकवार पति का नाम: रमसु रैकवार गृह संख्या : 120 उम्र : 22 लिंग : महिला | NFE4471033 फोटो उपलब्ध |
| 550 निर्वाचक का नाम : लछमन पिता का नाम: रामलाल गृह संख्या : 125 उम्र : 68 लिंग : पुरुष | KJQ1721471 फोटो उपलब्ध | 551 निर्वाचक का नाम : राजावेटी पति का नाम: लछमन गृह संख्या : 125 उम्र : 63 लिंग : महिला | KJQ1824986 फोटो उपलब्ध | 552 निर्वाचक का नाम : धनी राम पिता का नाम: राम लाल गृह संख्या : 125 उम्र : 61 लिंग : पुरुष | NFE3942141 फोटो उपलब्ध |
| 553 निर्वाचक का नाम : रामसेवक पिता का नाम: रामलाल गृह संख्या : 125 उम्र : 58 लिंग : पुरुष | KJQ1916949 फोटो उपलब्ध | 554 निर्वाचक का नाम : सरस्वती पति का नाम: धनी राम गृह संख्या : 125 उम्र : 57 लिंग : महिला | NFE0408757 फोटो उपलब्ध | 555 निर्वाचक का नाम : भरत पिता का नाम: लछमन गृह संख्या : 125 उम्र : 45 लिंग : पुरुष | NFE0188607 फोटो उपलब्ध |
| 556 निर्वाचक का नाम : दीपक कुमार पिता का नाम: धनीराम गृह संख्या : 125 उम्र : 45 लिंग : पुरुष | KJQ1721463 फोटो उपलब्ध | 557 निर्वाचक का नाम : पूनम पति का नाम: दीपक गृह संख्या : 125 उम्र : 44 लिंग : महिला | KJQ1916980 फोटो उपलब्ध | 558 निर्वाचक का नाम : राजकुमारी पति का नाम: रामसेवक गृह संख्या : 125 उम्र : 44 लिंग : महिला | KJQ1916956 फोटो उपलब्ध |
| 559 निर्वाचक का नाम : संजय पिता का नाम: धनीराम गृह संख्या : 125 उम्र : 41 लिंग : पुरुष | KJQ1916998 फोटो उपलब्ध | 560 निर्वाचक का नाम : छोटू पिता का नाम: धनीराम गृह संख्या : 125 उम्र : 39 लिंग : पुरुष | NFE0301663 फोटो उपलब्ध | 561 निर्वाचक का नाम : महेश पिता का नाम: लक्ष्मन गृह संख्या : 125 उम्र : 36 लिंग : पुरुष | KJQ1916972 फोटो उपलब्ध |
| 562 निर्वाचक का नाम : संतोषी पति का नाम: संजय गृह संख्या : 125 उम्र : 25 लिंग : महिला | NFE3843646 फोटो उपलब्ध | 563 निर्वाचक का नाम : मोहन पिता का नाम: बन्दी गृह संख्या : 128 उम्र : 56 लिंग : पुरुष | NFE2700045 फोटो उपलब्ध | 564 निर्वाचक का नाम : सुमित्रा पति का नाम: मोहन गृह संख्या : 128 उम्र : 54 लिंग : महिला | NFE2700052 फोटो उपलब्ध |
| 565 निर्वाचक का नाम : सीताराम पिता का नाम: दुलीचंद गृह संख्या : 130 उम्र : 35 लिंग : पुरुष | NFE3073269 फोटो उपलब्ध | 566 निर्वाचक का नाम : विमला पति का नाम: सीताराम गृह संख्या : 130 उम्र : 33 लिंग : महिला | NFE3072683 फोटो उपलब्ध | 567 निर्वाचक का नाम : बिहारी लाल पिता का नाम: रामस्वरूप गृह संख्या : 130 उम्र : 31 लिंग : पुरुष | NFE2994572 फोटो उपलब्ध |
| 568 निर्वाचक का नाम : राखी पाण्डेय पति का नाम: विष्णु कुमार पाण्डेय गृह संख्या : 131 उम्र : 50 लिंग : महिला | NFE3025319 फोटो उपलब्ध | 569 निर्वाचक का नाम : मुन्ना लाल राय पिता का नाम: नत्थू सिंह गृह संख्या : 132 उम्र : 62 लिंग : पुरुष | KJQ2043149 फोटो उपलब्ध | 570 निर्वाचक का नाम : कस्तूरी राय पति का नाम: मुन्ना लाल राय गृह संख्या : 132 उम्र : 60 लिंग : महिला | KJQ1946367 फोटो उपलब्ध |

| | | | | | | | | | | | |
|-----|------------|---|-------------|-----|------------|--|-------------|-----|------------|---|-------------|
| 571 | NFE2598027 | निर्वाचक का नाम : रमेशचंद्र राय पिता का नाम: नत्थू सिंह गृह संख्या : 132 उम्र : 55 लिंग : पुरुष | फोटो उपलब्ध | 572 | KJQ1645019 | निर्वाचक का नाम : ज्ञान वती पति का नाम: माता दीन गृह संख्या : 132 उम्र : 54 लिंग : महिला | फोटो उपलब्ध | 573 | NFE3427689 | निर्वाचक का नाम : बाबू लाल राय पिता का नाम: नत्थू सिंह गृह संख्या : 132 उम्र : 50 लिंग : पुरुष | फोटो उपलब्ध |
| 574 | KJQ2043131 | निर्वाचक का नाम : सविता राय पति का नाम: बाबू लाल राय गृह संख्या : 132 उम्र : 47 लिंग : महिला | फोटो उपलब्ध | 575 | KJQ1538396 | निर्वाचक का नाम : ललता राय पति का नाम: संतोष राय गृह संख्या : 132 उम्र : 42 लिंग : महिला | फोटो उपलब्ध | 576 | NFE3999919 | निर्वाचक का नाम : कल्पना राय पति का नाम: रमेशचंद्र राय गृह संख्या : 132 उम्र : 38 लिंग : महिला | फोटो उपलब्ध |
| 577 | NFE3999976 | निर्वाचक का नाम : दीपक राय पिता का नाम: मातादीन राय गृह संख्या : 132 उम्र : 35 लिंग : पुरुष | फोटो उपलब्ध | 578 | NFE3999927 | निर्वाचक का नाम : सूरज राय पिता का नाम: मातादीन राय गृह संख्या : 132 उम्र : 28 लिंग : पुरुष | फोटो उपलब्ध | 579 | NFE3999935 | निर्वाचक का नाम : प्रमोद राय माता का नाम: बाबूलाल राय गृह संख्या : 132 उम्र : 28 लिंग : पुरुष | फोटो उपलब्ध |
| 580 | NFE4000006 | निर्वाचक का नाम : रोहित राय पिता का नाम: मातादीन राय गृह संख्या : 132 उम्र : 27 लिंग : पुरुष | फोटो उपलब्ध | 581 | NFE4485140 | निर्वाचक का नाम : अभिषेक राय पिता का नाम: संतोष राय गृह संख्या : 132 उम्र : 22 लिंग : पुरुष | फोटो उपलब्ध | 582 | NFE3882420 | निर्वाचक का नाम : भूजवल पिता का नाम: धनश्याम गृह संख्या : 133 उम्र : 35 लिंग : पुरुष | फोटो उपलब्ध |
| 583 | NFE0188599 | निर्वाचक का नाम : नाथूराम विश्वकर्मा पिता का नाम: मौती लाल गृह संख्या : 134 उम्र : 65 लिंग : पुरुष | फोटो उपलब्ध | 584 | NFE3427614 | निर्वाचक का नाम : बेटीबाई विश्वकर्मा पति का नाम: नाथू राम गृह संख्या : 134 उम्र : 62 लिंग : महिला | फोटो उपलब्ध | 585 | KJQ1538271 | निर्वाचक का नाम : प्रमोद विश्वकर्मा पिता का नाम: नाथूराम गृह संख्या : 134 उम्र : 41 लिंग : पुरुष | फोटो उपलब्ध |
| 586 | NFE2783215 | निर्वाचक का नाम : राधा विश्वकर्मा पति का नाम: प्रमोद गृह संख्या : 134 उम्र : 37 लिंग : महिला | फोटो उपलब्ध | 587 | NFE2994291 | निर्वाचक का नाम : संतोष विश्वकर्मा पिता का नाम: नाथूराम गृह संख्या : 134 उम्र : 31 लिंग : पुरुष | फोटो उपलब्ध | 588 | NFE4221693 | निर्वाचक का नाम : रचना विश्वकर्मा पति का नाम: संतोष विश्वकर्मा गृह संख्या : 134 उम्र : 26 लिंग : महिला | फोटो उपलब्ध |
| 589 | NFE3427671 | निर्वाचक का नाम : रामसहाय विश्वकर्मा पिता का नाम: सुनु गृह संख्या : 135 उम्र : 60 लिंग : पुरुष | फोटो उपलब्ध | 590 | NFE3427028 | निर्वाचक का नाम : रामकली विश्वकर्मा पति का नाम: राम सहाय गृह संख्या : 135 उम्र : 57 लिंग : महिला | फोटो उपलब्ध | 591 | NFE3347416 | निर्वाचक का नाम : कमला विश्वकर्मा पति का नाम: भरत लाल गृह संख्या : 135 उम्र : 36 लिंग : महिला | फोटो उपलब्ध |
| 592 | NFE2783231 | निर्वाचक का नाम : भरत लाल विश्वकर्मा पिता का नाम: रामसहाय विश्वकर्मा गृह संख्या : 135 उम्र : 34 लिंग : पुरुष | फोटो उपलब्ध | 593 | NFE4104048 | निर्वाचक का नाम : देव विश्वकर्मा पिता का नाम: रामसहाय गृह संख्या : 135 उम्र : 23 लिंग : पुरुष | फोटो उपलब्ध | 594 | NFE4231726 | निर्वाचक का नाम : अजय विश्वकर्मा पिता का नाम: रामसहाय विश्वकर्मा गृह संख्या : 135 उम्र : 21 लिंग : पुरुष | फोटो उपलब्ध |
| 595 | NFE3427630 | निर्वाचक का नाम : नन्दराम विश्वकर्मा पिता का नाम: सुनु गृह संख्या : 136 उम्र : 67 लिंग : पुरुष | फोटो उपलब्ध | 596 | NFE3427564 | निर्वाचक का नाम : पुनाबाई विश्वकर्मा पति का नाम: नन्द राम गृह संख्या : 136 उम्र : 66 लिंग : महिला | फोटो उपलब्ध | 597 | NFE2598035 | निर्वाचक का नाम : कस्तूरी विश्वकर्मा पति का नाम: गणेश कुमार गृह संख्या : 136 उम्र : 40 लिंग : महिला | फोटो उपलब्ध |
| 598 | KJQ1644871 | निर्वाचक का नाम : गणेश कुमार विश्वकर्मा पिता का नाम: नंदराम गृह संख्या : 136 उम्र : 39 लिंग : पुरुष | फोटो उपलब्ध | 599 | NFE3427566 | निर्वाचक का नाम : लखन लाल विश्वकर्मा पिता का नाम: भरोसे गृह संख्या : 137 उम्र : 63 लिंग : पुरुष | फोटो उपलब्ध | 600 | NFE3427648 | निर्वाचक का नाम : ममता विश्वकर्मा पति का नाम: लखन लाल गृह संख्या : 137 उम्र : 60 लिंग : महिला | फोटो उपलब्ध |

| | | | | | | | | | | | |
|-----|------------|--|-------------|-----|------------|---|-------------|-----|------------|---|-------------|
| 601 | NFE2598043 | निर्वाचक का नाम : प्रकाश विश्वकर्मा पिता का नाम: लखन लाल विश्वकर्मा गृह संख्या : 137 उम्र : 34 लिंग : पुरुष | फोटो उपलब्ध | 602 | NFE4083499 | निर्वाचक का नाम : संगीता विश्वकर्मा पिता का नाम: प्रकाश विश्वकर्मा गृह संख्या : 137 उम्र : 31 लिंग : महिला | फोटो उपलब्ध | 603 | NFE3427721 | निर्वाचक का नाम : सुक रती पिता का नाम: भरोसे गृह संख्या : 139 उम्र : 70 लिंग : पुरुष | फोटो उपलब्ध |
| 604 | NFE3427580 | निर्वाचक का नाम : बेटी बाई पति का नाम: सुक रती गृह संख्या : 139 उम्र : 63 लिंग : महिला | फोटो उपलब्ध | 605 | NFE3638137 | निर्वाचक का नाम : ध्रुव राम पिता का नाम: सुक रती गृह संख्या : 139 उम्र : 51 लिंग : पुरुष | फोटो उपलब्ध | 606 | NFE3638129 | निर्वाचक का नाम : इन्द्रा पति का नाम: ध्रुव राम गृह संख्या : 139 उम्र : 49 लिंग : महिला | फोटो उपलब्ध |
| 607 | KJQ1537737 | निर्वाचक का नाम : दयाराम विश्वकर्मा पिता का नाम: सुकरती गृह संख्या : 139 उम्र : 42 लिंग : पुरुष | फोटो उपलब्ध | 608 | KJQ1645068 | निर्वाचक का नाम : प्रभा देवी विश्वकर्मा पति का नाम: दयाराम गृह संख्या : 139 उम्र : 38 लिंग : महिला | फोटो उपलब्ध | 609 | NFE3728359 | निर्वाचक का नाम : कल्पना पिता का नाम: ध्रुव राम गृह संख्या : 139 उम्र : 28 लिंग : महिला | फोटो उपलब्ध |
| 610 | NFE4385126 | निर्वाचक का नाम : सपना विश्वकर्मा पिता का नाम: ध्रुवराम विश्वकर्मा गृह संख्या : 139 उम्र : 25 लिंग : महिला | फोटो उपलब्ध | 611 | NFE3427663 | निर्वाचक का नाम : प्यारी बाई पति का नाम: बाबू लाल गृह संख्या : 140 उम्र : 75 लिंग : महिला | फोटो उपलब्ध | 612 | KJQ1824994 | निर्वाचक का नाम : दुली पिता का नाम: बाबू लाल गृह संख्या : 140 उम्र : 48 लिंग : पुरुष | फोटो उपलब्ध |
| 613 | NFE2559532 | निर्वाचक का नाम : पार्वती विश्वकर्मा पति का नाम: दुलीचंद विश्वकर्मा गृह संख्या : 140 उम्र : 47 लिंग : महिला | फोटो उपलब्ध | 614 | KJQ1538537 | निर्वाचक का नाम : किशोरी लाल विश्वकर्मा पिता का नाम: छत्रू गृह संख्या : 142 उम्र : 66 लिंग : पुरुष | फोटो उपलब्ध | 615 | NFE3427713 | निर्वाचक का नाम : पार्वती विश्वकर्मा पति का नाम: किशोरी गृह संख्या : 142 उम्र : 64 लिंग : महिला | फोटो उपलब्ध |
| 616 | KJQ1645217 | निर्वाचक का नाम : रवि विश्वकर्मा पिता का नाम: किशोरीलाल गृह संख्या : 142 उम्र : 39 लिंग : पुरुष | फोटो उपलब्ध | 617 | NFE3025384 | निर्वाचक का नाम : रजनी विश्वकर्मा पति का नाम: रवि गृह संख्या : 142 उम्र : 33 लिंग : महिला | फोटो उपलब्ध | 618 | NFE3942406 | निर्वाचक का नाम : मुन्ना लाल विश्वकर्मा पिता का नाम: जानकी गृह संख्या : 145 उम्र : 60 लिंग : पुरुष | फोटो उपलब्ध |
| 619 | NFE3942398 | निर्वाचक का नाम : करन विश्वकर्मा पिता का नाम: जानकी गृह संख्या : 145 उम्र : 48 लिंग : पुरुष | फोटो उपलब्ध | 620 | KJQ1538834 | निर्वाचक का नाम : भागवती विश्वकर्मा पति का नाम: करन गृह संख्या : 145 उम्र : 46 लिंग : महिला | फोटो उपलब्ध | 621 | KJQ1645050 | निर्वाचक का नाम : कमलेश विश्वकर्मा पिता का नाम: जानकी गृह संख्या : 145 उम्र : 36 लिंग : पुरुष | फोटो उपलब्ध |
| 622 | NFE4198057 | निर्वाचक का नाम : अंजना विश्वकर्मा पिता का नाम: करण विश्वकर्मा गृह संख्या : 145 उम्र : 22 लिंग : महिला | फोटो उपलब्ध | 623 | NFE4491668 | निर्वाचक का नाम : वंदना विश्वकर्मा पिता का नाम: करन विश्वकर्मा गृह संख्या : 145 उम्र : 19 लिंग : महिला | फोटो उपलब्ध | 624 | NFE3862596 | निर्वाचक का नाम : नरथू पिता का नाम: स्वामी गृह संख्या : 146 उम्र : 53 लिंग : पुरुष | फोटो उपलब्ध |
| 625 | KJQ1536580 | निर्वाचक का नाम : परशराम मिश्रा पिता का नाम: स्वामी प्रसाद मिश्रा गृह संख्या : 146 उम्र : 50 लिंग : पुरुष | फोटो उपलब्ध | 626 | KJQ1538321 | निर्वाचक का नाम : उमाशंकर पिता का नाम: स्वामी गृह संख्या : 146 उम्र : 43 लिंग : पुरुष | फोटो उपलब्ध | 627 | NFE2922284 | निर्वाचक का नाम : कुदावती पति का नाम: परशुराम गृह संख्या : 146 उम्र : 41 लिंग : महिला | फोटो उपलब्ध |
| 628 | KJQ1537216 | निर्वाचक का नाम : शुभ वती पति का नाम: बट्टी प्र गृह संख्या : 150 उम्र : 59 लिंग : महिला | फोटो उपलब्ध | 629 | NFE3347432 | निर्वाचक का नाम : गायत्री पति का नाम: संदीप गृह संख्या : 150 उम्र : 40 लिंग : महिला | फोटो उपलब्ध | 630 | KJQ1917020 | निर्वाचक का नाम : संदीप पिता का नाम: बट्टीप्रसाद गृह संख्या : 150 उम्र : 37 लिंग : पुरुष | फोटो उपलब्ध |

| | | | | | | | | | | | |
|-----|------------|---|-------------|-----|------------|--|-------------|-----|------------|--|-------------|
| 631 | NFE3791282 | निर्वाचक का नाम : लक्ष्मी पति का नाम: प्रदीप गृह संख्या : 150 उम्र : 26 लिंग : महिला | फोटो उपलब्ध | 632 | NFE3427747 | निर्वाचक का नाम : मैदा बाई मिश्रा पति का नाम: जगदीश मिश्रा गृह संख्या : 152 उम्र : 78 लिंग : महिला | फोटो उपलब्ध | 633 | NFE3427176 | निर्वाचक का नाम : रामअवतार मिश्रा पिता का नाम: जग दीश गृह संख्या : 152 उम्र : 54 लिंग : पुरुष | फोटो उपलब्ध |
| 634 | NFE3427101 | निर्वाचक का नाम : कृष्ण अवतार मिश्रा पिता का नाम: जग दीश गृह संख्या : 152 उम्र : 50 लिंग : पुरुष | फोटो उपलब्ध | 635 | NFE3427119 | निर्वाचक का नाम : भरत लाल मिश्रा पिता का नाम: जगदीश मिश्रा गृह संख्या : 152 उम्र : 48 लिंग : पुरुष | फोटो उपलब्ध | 636 | KJQ1537232 | निर्वाचक का नाम : गंगा मिश्रा पति का नाम: भरतलाल गृह संख्या : 152 उम्र : 46 लिंग : महिला | फोटो उपलब्ध |
| 637 | KJQ1734292 | निर्वाचक का नाम : रीना मिश्रा पति का नाम: कृष्णअवतार गृह संख्या : 152 उम्र : 45 लिंग : महिला | फोटो उपलब्ध | 638 | KJQ1537224 | निर्वाचक का नाम : प्रभा देवी मिश्रा पति का नाम: राम अवतार गृह संख्या : 152 उम्र : 45 लिंग : महिला | फोटो उपलब्ध | 639 | KJQ1645183 | निर्वाचक का नाम : गोकुल प्रसाद मिश्रा पिता का नाम: जगदीसप्रसाद गृह संख्या : 152 उम्र : 39 लिंग : पुरुष | फोटो उपलब्ध |
| 640 | NFE2598050 | निर्वाचक का नाम : आशीष पिता का नाम: जागेश्वर गृह संख्या : 152 उम्र : 36 लिंग : पुरुष | फोटो उपलब्ध | 641 | NFE0301671 | निर्वाचक का नाम : सतीश मिश्रा पिता का नाम: गोवर्धन मिश्रा गृह संख्या : 152 उम्र : 36 लिंग : पुरुष | फोटो उपलब्ध | 642 | NFE3347382 | निर्वाचक का नाम : अमर मिश्रा पिता का नाम: गोवर्धन गृह संख्या : 152 उम्र : 28 लिंग : पुरुष | फोटो उपलब्ध |
| 643 | NFE3999893 | निर्वाचक का नाम : रोशनी मिश्रा पति का नाम: सतीश मिश्रा गृह संख्या : 152 उम्र : 27 लिंग : महिला | फोटो उपलब्ध | 644 | NFE4153219 | निर्वाचक का नाम : चाहना मिश्रा पिता का नाम: राम अवतार मिश्रा गृह संख्या : 152 उम्र : 24 लिंग : महिला | फोटो उपलब्ध | 645 | NFE4124319 | निर्वाचक का नाम : लकी मिश्रा पिता का नाम: भरतलाल गृह संख्या : 152 उम्र : 23 लिंग : पुरुष | फोटो उपलब्ध |
| 646 | NFE4388203 | निर्वाचक का नाम : पियूष मिश्रा पिता का नाम: रामअवतार मिश्रा गृह संख्या : 152 उम्र : 20 लिंग : पुरुष | फोटो उपलब्ध | 647 | NFE3427192 | निर्वाचक का नाम : हरी नारायण पिता का नाम: राम नाथ गृह संख्या : 152/क उम्र : 76 लिंग : पुरुष | फोटो उपलब्ध | 648 | NFE3427184 | निर्वाचक का नाम : गोवर्धन मिश्रा पिता का नाम: द्वारिका गृह संख्या : 152/क उम्र : 60 लिंग : पुरुष | फोटो उपलब्ध |
| 649 | NFE0188524 | निर्वाचक का नाम : कमलेश मिश्रा पति का नाम: गोवर्धन गृह संख्या : 152/क उम्र : 58 लिंग : महिला | फोटो उपलब्ध | 650 | NFE3843653 | निर्वाचक का नाम : अमित पिता का नाम: गोवर्धन गृह संख्या : 152/क उम्र : 25 लिंग : पुरुष | फोटो उपलब्ध | 651 | NFE4101093 | निर्वाचक का नाम : नीरज पिता का नाम: गोवर्धन गृह संख्या : 152/क उम्र : 23 लिंग : पुरुष | फोटो उपलब्ध |
| 652 | KJQ1538230 | निर्वाचक का नाम : बाबू लाल पिता का नाम: काशीराम गृह संख्या : 156 उम्र : 84 लिंग : पुरुष | फोटो उपलब्ध | 653 | NFE3942505 | निर्वाचक का नाम : अर विन्द पिता का नाम: बाबू लाल गृह संख्या : 156 उम्र : 54 लिंग : पुरुष | फोटो उपलब्ध | 654 | NFE3942810 | निर्वाचक का नाम : शकुन्तला पति का नाम: अर विन्द गृह संख्या : 156 उम्र : 53 लिंग : महिला | फोटो उपलब्ध |
| 655 | KJQ1538602 | निर्वाचक का नाम : जीतेंद्र कुमार पिता का नाम: शिखरचंद गृह संख्या : 156 उम्र : 50 लिंग : पुरुष | फोटो उपलब्ध | 656 | KJQ1537240 | निर्वाचक का नाम : अनुराधा पति का नाम: जीतेंद्र कुमार गृह संख्या : 156 उम्र : 47 लिंग : महिला | फोटो उपलब्ध | 657 | KJQ1535954 | निर्वाचक का नाम : हेमंत कुमार नायक पिता का नाम: बाबूलाल गृह संख्या : 156 उम्र : 44 लिंग : पुरुष | फोटो उपलब्ध |
| 658 | NFE2783256 | निर्वाचक का नाम : अंकित नायक पिता का नाम: अरविंद गृह संख्या : 156 उम्र : 35 लिंग : पुरुष | फोटो उपलब्ध | 659 | NFE3427705 | निर्वाचक का नाम : परमा नन्द पिता का नाम: ग्या प्र गृह संख्या : 157 उम्र : 80 लिंग : पुरुष | फोटो उपलब्ध | 660 | NFE3900180 | निर्वाचक का नाम : प्यारी बाई पति का नाम: परमा नंद गृह संख्या : 157 उम्र : 78 लिंग : महिला | फोटो उपलब्ध |

| | | | | | | | | | | | |
|-----|------------|--|-------------|-----|------------|---|-------------|-----|------------|---|-------------|
| 661 | KJQ1535913 | निर्वाचक का नाम : वीरेन्द्र पिता का नाम: परमानंद गृह संख्या : 157 उम्र : 43 लिंग : पुरुष | फोटो उपलब्ध | 662 | NFE3882891 | निर्वाचक का नाम : आशर पी पति का नाम: वीरेंद्र गृह संख्या : 157 उम्र : 33 लिंग : महिला | फोटो उपलब्ध | 663 | NFE3427200 | निर्वाचक का नाम : भागवती नामदेव पति का नाम: परम लाल गृह संख्या : 159 उम्र : 67 लिंग : महिला | फोटो उपलब्ध |
| 664 | KJQ0690412 | निर्वाचक का नाम : संतोषी नामदेव पति का नाम: अशोक कुमार नामदेव गृह संख्या : 159 उम्र : 48 लिंग : महिला | फोटो उपलब्ध | 665 | NFE3427697 | निर्वाचक का नाम : अशोक कुमार नामदेव पिता का नाम: परम लाल गृह संख्या : 159 उम्र : 48 लिंग : पुरुष | फोटो उपलब्ध | 666 | KJQ1538909 | निर्वाचक का नाम : रामआसरे नामदेव पिता का नाम: परमलाल गृह संख्या : 159 उम्र : 45 लिंग : पुरुष | फोटो उपलब्ध |
| 667 | KJQ1537257 | निर्वाचक का नाम : सोनू नामदेव पति का नाम: रामआसरे गृह संख्या : 159 उम्र : 41 लिंग : महिला | फोटो उपलब्ध | 668 | KJQ1645191 | निर्वाचक का नाम : महेश कुमार नामदेव पिता का नाम: परमलाल गृह संख्या : 159 उम्र : 40 लिंग : पुरुष | फोटो उपलब्ध | 669 | NFE2783264 | निर्वाचक का नाम : रीना नामदेव पति का नाम: महेश गृह संख्या : 159 उम्र : 37 लिंग : महिला | फोटो उपलब्ध |
| 670 | NFE2783272 | निर्वाचक का नाम : उमेश नामदेव पिता का नाम: परमलाल गृह संख्या : 159 उम्र : 36 लिंग : पुरुष | फोटो उपलब्ध | 671 | NFE3763992 | निर्वाचक का नाम : मनीषा नामदेव पति का नाम: उमेश नामदेव गृह संख्या : 159 उम्र : 30 लिंग : महिला | फोटो उपलब्ध | 672 | NFE4101044 | निर्वाचक का नाम : जतिन नामदेव पिता का नाम: अशोक नामदेव गृह संख्या : 159 उम्र : 23 लिंग : पुरुष | फोटो उपलब्ध |
| 673 | NFE2597821 | निर्वाचक का नाम : सावंत सिंह बुन्देला पिता का नाम: अनंत सिंह गृह संख्या : 161 उम्र : 55 लिंग : पुरुष | फोटो उपलब्ध | 674 | NFE3427077 | निर्वाचक का नाम : रज्जो राजा बुन्देला पति का नाम: सावंत सिंह गृह संख्या : 161 उम्र : 53 लिंग : महिला | फोटो उपलब्ध | 675 | KJQ1537927 | निर्वाचक का नाम : इन्द्र बहादुर पिता का नाम: अनंत सिंह गृह संख्या : 161 उम्र : 46 लिंग : पुरुष | फोटो उपलब्ध |
| 676 | KJQ1645431 | निर्वाचक का नाम : अरूणराजा पति का नाम: इन्द्रबहादुरसिंह गृह संख्या : 161 उम्र : 44 लिंग : महिला | फोटो उपलब्ध | 677 | KJQ1536275 | निर्वाचक का नाम : प्रतिपालसिंह पिता का नाम: मुलायमसिंह गृह संख्या : 161 उम्र : 41 लिंग : पुरुष | फोटो उपलब्ध | 678 | KJQ1645498 | निर्वाचक का नाम : पुष्पेंद्र सिंह बुन्देला पिता का नाम: मुलायमसिंह गृह संख्या : 161 उम्र : 40 लिंग : पुरुष | फोटो उपलब्ध |
| 679 | NFE2668978 | निर्वाचक का नाम : ब्रज बहादुर सिंह बुन्देला पिता का नाम: मुलायमसिंह गृह संख्या : 161 उम्र : 33 लिंग : पुरुष | फोटो उपलब्ध | 680 | NFE3288313 | निर्वाचक का नाम : करन सिंह बुन्देला पिता का नाम: सावंत सिंह बुन्देला गृह संख्या : 161 उम्र : 29 लिंग : पुरुष | फोटो उपलब्ध | 681 | NFE3827268 | निर्वाचक का नाम : अर्जुन सिंह बुन्देला पिता का नाम: सावंत सिंह गृह संख्या : 161 उम्र : 26 लिंग : पुरुष | फोटो उपलब्ध |
| 682 | NFE4104089 | निर्वाचक का नाम : पूजा राजा पति का नाम: प्रतिपाल सिंह गृह संख्या : 161 उम्र : 26 लिंग : महिला | फोटो उपलब्ध | 683 | NFE4142592 | निर्वाचक का नाम : सीमा राजा बुन्देला पति का नाम: करन सिंह बुन्देला गृह संख्या : 161 उम्र : 25 लिंग : महिला | फोटो उपलब्ध | 684 | NFE4104055 | निर्वाचक का नाम : मानवेंद्र सिंह पिता का नाम: इंद्र बहादुर गृह संख्या : 161 उम्र : 23 लिंग : पुरुष | फोटो उपलब्ध |
| 685 | NFE2851947 | निर्वाचक का नाम : सगुन पति का नाम: सीता राम गृह संख्या : 162 उम्र : 61 लिंग : महिला | फोटो उपलब्ध | 686 | NFE2994325 | निर्वाचक का नाम : शिवम पिता का नाम: सीताराम गृह संख्या : 162 उम्र : 36 लिंग : पुरुष | फोटो उपलब्ध | 687 | NFE3942802 | निर्वाचक का नाम : कृपा राम पिता का नाम: मन प्यारे गृह संख्या : 164 उम्र : 74 लिंग : पुरुष | फोटो उपलब्ध |
| 688 | NFE3427085 | निर्वाचक का नाम : तुलसा देवी पति का नाम: कृपा राम गृह संख्या : 164 उम्र : 72 लिंग : महिला | फोटो उपलब्ध | 689 | KJQ1537331 | निर्वाचक का नाम : राकेशकुमार पिता का नाम: कृपाराम गृह संख्या : 164 उम्र : 41 लिंग : पुरुष | फोटो उपलब्ध | 690 | NFE3233459 | निर्वाचक का नाम : पूनम पति का नाम: राकेश गृह संख्या : 164 उम्र : 35 लिंग : महिला | फोटो उपलब्ध |

| | | | | | | | | | | | |
|-----|------------|--|-------------|-----|------------|---|-------------|-----|------------|---|-------------|
| 691 | KJQ1733898 | निर्वाचक का नाम : इमरत राजा बुंदेला पति का नाम: गोपाल सिंह गृह संख्या : 166 उम्र : 82 लिंग : महिला | फोटो उपलब्ध | 692 | NFE4150017 | निर्वाचक का नाम : सरदार सिंह पिता का नाम: गोपाल सिंह गृह संख्या : 166 उम्र : 57 लिंग : पुरुष | फोटो उपलब्ध | 693 | KJQ1538594 | निर्वाचक का नाम : महेन्द्र सिंह पिता का नाम: गोपाल सिंह गृह संख्या : 166 उम्र : 50 लिंग : पुरुष | फोटो उपलब्ध |
| 694 | KJQ1733906 | निर्वाचक का नाम : रज्जुराजा पति का नाम: महेन्द्रसिंह गृह संख्या : 166 उम्र : 47 लिंग : महिला | फोटो उपलब्ध | 695 | KJQ1538735 | निर्वाचक का नाम : भरतसिंह पिता का नाम: गोपालसिंह गृह संख्या : 166 उम्र : 45 लिंग : पुरुष | फोटो उपलब्ध | 696 | KJQ1537646 | निर्वाचक का नाम : सुम्मेर सिंह ऊर्फ राजुराजा बुंदेला पिता का नाम: गोपाल सिंह बुंदेला गृह संख्या : 166 उम्र : 41 लिंग : पुरुष | फोटो उपलब्ध |
| 697 | KJQ1644889 | निर्वाचक का नाम : प्रीतम सिंह बुन्देला पिता का नाम: गोपाल सिंह बुन्देला गृह संख्या : 166 उम्र : 41 लिंग : पुरुष | फोटो उपलब्ध | 698 | KJQ1824846 | निर्वाचक का नाम : जितेन्द्रसिंह पिता का नाम: गोपालसिंह गृह संख्या : 166 उम्र : 40 लिंग : पुरुष | फोटो उपलब्ध | 699 | NFE3233467 | निर्वाचक का नाम : पुष्पा राजा बुन्देला पति का नाम: प्रीतम सिंह बुन्देला गृह संख्या : 166 उम्र : 35 लिंग : महिला | फोटो उपलब्ध |
| 700 | NFE3258324 | निर्वाचक का नाम : रविन्द्र सिंह पिता का नाम: बहादुर सिंह गृह संख्या : 166 उम्र : 29 लिंग : पुरुष | फोटो उपलब्ध | 701 | NFE4225207 | निर्वाचक का नाम : अभिषेक सिंह बुंदेला पिता का नाम: महेन्द्र सिंह बुंदेला गृह संख्या : 166 उम्र : 21 लिंग : पुरुष | फोटो उपलब्ध | 702 | NFE4480224 | निर्वाचक का नाम : अंकित रायकवार पिता का नाम: परसु राम गृह संख्या : 526 रागौली उम्र : 28 लिंग : पुरुष | फोटो उपलब्ध |
| 703 | NFE4170908 | निर्वाचक का नाम : युवराज सिंह परमार पिता का नाम: गजेंद्र सिंह गृह संख्या : 758क उम्र : 22 लिंग : पुरुष | फोटो उपलब्ध | 704 | NFE4484382 | निर्वाचक का नाम : परशु राम पिता का नाम: लीला रायकवार गृह संख्या : हाऊस नं 526 उम्र : 50 लिंग : पुरुष | फोटो उपलब्ध | | | | |

| | | |
|---|---|------------|
| 705 | 1 | NFE4550497 |
| निर्वाचक का नाम : भानु प्रताप कुशवाहा पिता का नाम: म्यादीन कुशवाहा गृह संख्या : 103 उम्र : 20 लिंग : पुरुष | | |
| फोटो उपलब्ध | | |

| | | |
|--|---|------------|
| 706 | 1 | NFE4554382 |
| निर्वाचक का नाम : अर्जुन कुशवाहा पिता का नाम: दसरथ कुशवाहा गृह संख्या : 33/2 उम्र : 21 लिंग : पुरुष | | |
| फोटो उपलब्ध | | |

| | | |
|--|---|------------|
| 707 | 1 | NFE4555975 |
| निर्वाचक का नाम : नीरज कुशवाहा पिता का नाम: ब्रज लाल कुशवाहा गृह संख्या : 99 उम्र : 19 लिंग : पुरुष | | |
| फोटो उपलब्ध | | |

| | | |
|---|---|------------|
| 708 | 1 | NFE4565230 |
| निर्वाचक का नाम : नंदनी मिश्रा पिता का नाम: पुष्पेंद्र मिश्रा गृह संख्या : 47/ख उम्र : 19 लिंग : महिला | | |
| फोटो उपलब्ध | | |

| निर्वाचकों का विवरण : | | | | | | | |
|--|------------------------------|-----------------------------|--|-------|------------|-----|-----|
| A) मतदाताओं की संख्या : | | | | | | | |
| | नामावली का प्रकार | निर्वाचक नामावली की पहचान : | मतदाताओं की संख्या : | | | | |
| | | | पुरुष | महिला | तृतीय लिंग | कुल | |
| I | मूल | मूल नामावली | विशेष गहन पुनरीक्षण 2026 की मूल नामावली एवं समस्त अनुपूरकों को एकीकृत कर | 370 | 334 | 0 | 704 |
| II | घटक I - परिवर्धन सूची | पूरक 1 | विशेष गहन पुनरीक्षण - 2026 | 3 | 1 | 0 | 4 |
| III | घटक II - विलोपन सूची | पूरक 1 | विशेष गहन पुनरीक्षण - 2026 | 0 | 0 | 0 | 0 |
| IV | लिंग में संशोधन के कारण अंतर | | | 0 | 0 | 0 | 0 |
| पुनरीक्षण के बाद इस नामावली में शुद्ध निर्वाचक (I+II-III+IV) | | | | 373 | 335 | 0 | 708 |
| B) संशोधनों की संख्या : | | | | | | | |
| नामावली का प्रकार | निर्वाचक नामावली की पहचान : | | संशोधनों की संख्या : | | | | |
| पूरक 1 | विशेष गहन पुनरीक्षण - 2026 | | 0 | | | | |

निर्वाचक रजिस्ट्रीकरण अधिकारी द्वारा जारी

E-मृत्यु , S-स्थानांतरित, R-दोहरी प्रविष्टि, M-लापता , Q-अहर्ता नहीं