

## निर्वाचक नामावली 2026 S12 मध्य प्रदेश

विधान सभा क्षेत्र की संख्या, नाम व आरक्षण स्थिति : 52 - बिजावर (सामान्य)		भाग संख्या : : 192																			
संसदीय निर्वाचन क्षेत्र की संख्या, नाम व आरक्षण स्थिति, जिसमें विधान सभा निर्वाचन क्षेत्र स्थित है : 6 - टीकमगढ (अ.जा.)																					
<b>1. पुनरीक्षण का विवरण</b>																					
पुनरीक्षण का वर्ष :	2026	<b>निर्वाचक नामावली की पहचान :</b>																			
अर्हता तिथि :	01-01-2026	विशेष गहन पुनरीक्षण 2026 की मूल नामावली एवं समस्त अनुपूरकों को एकीकृत कर																			
पुनरीक्षण का स्वरूप :	विशेष गहन पुनरीक्षण 2026																				
प्रकाशन की तिथि :	21-02-2026																				
<b>2. भाग व मतदान क्षेत्र का विवरण :</b>																					
भाग में आने वाले अनुभागों की संख्या और नाम :																					
1-इंदिरा वार्ड नं. 4 सटई		<table style="width: 100%; border-collapse: collapse;"> <tr> <td style="width: 60%;">मुख्य शहर / मुख्य ग्राम</td> <td style="width: 40%;">: सटई</td> </tr> <tr> <td>वार्ड</td> <td>: 1 इंदिरा वार्ड नंबर 4</td> </tr> <tr> <td>पोस्ट ऑफिस</td> <td>: सटई</td> </tr> <tr> <td>पुलिस थाना</td> <td>: सटई</td> </tr> <tr> <td>स्थानीय संस्था</td> <td>: नगर परिषद् सटई</td> </tr> <tr> <td>ब्लॉक</td> <td>: बिजावर</td> </tr> <tr> <td>जिला</td> <td>: छतरपुर</td> </tr> <tr> <td>पिन कोड</td> <td>: 471408</td> </tr> </table>				मुख्य शहर / मुख्य ग्राम	: सटई	वार्ड	: 1 इंदिरा वार्ड नंबर 4	पोस्ट ऑफिस	: सटई	पुलिस थाना	: सटई	स्थानीय संस्था	: नगर परिषद् सटई	ब्लॉक	: बिजावर	जिला	: छतरपुर	पिन कोड	: 471408
मुख्य शहर / मुख्य ग्राम	: सटई																				
वार्ड	: 1 इंदिरा वार्ड नंबर 4																				
पोस्ट ऑफिस	: सटई																				
पुलिस थाना	: सटई																				
स्थानीय संस्था	: नगर परिषद् सटई																				
ब्लॉक	: बिजावर																				
जिला	: छतरपुर																				
पिन कोड	: 471408																				
<b>3. मतदान केंद्र का विवरण</b>																					
मतदान केंद्र की संख्या व नाम :		मतदान केन्द्र की विशेष हैसियत (पुरुष/महिला/सामान्य) :		सामान्य																	
192 - सटई		इस मतदान क्षेत्र के सहायक (ऑक्जिलियरी) मतदान केन्द्रों की संख्या :		0																	
मतदान केंद्र का भवन व पता :																					
शा कन्या मा शाला सटई																					
<b>4. मतदाताओं की संख्या :</b>																					
आरंभिक क्रम	अंतिम क्रम	मतदाताओं की संख्या																			
संख्या	संख्या	पुरुष	महिला	तृतीय लिंग	कुल																
1	475	255	220	0	475																

निर्वाचक रजिस्ट्रीकरण अधिकारी द्वारा जारी

Nazri Naksha

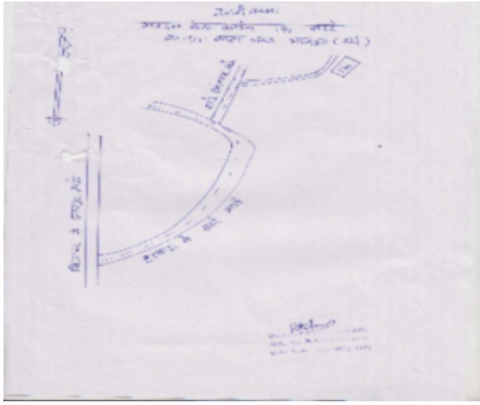

Google Map View

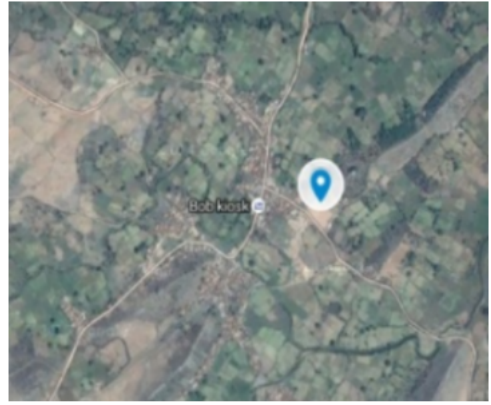

Polling Station Building Front View



मतदान केंद्र के सामने का फ़ोटो



Cad View

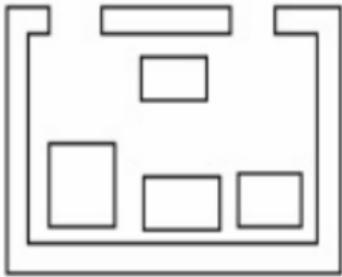

Key MAP View

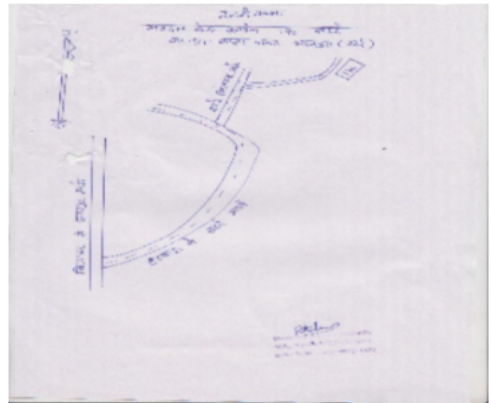

1 निर्वाचक का नाम : छिटू पिता का नाम: हल्का गृह संख्या : 01 उम्र : 62 लिंग : पुरुष	NFE3735305	2 निर्वाचक का नाम : सुकनी बाई पति का नाम: छिट्टी गृह संख्या : 01 उम्र : 61 लिंग : महिला	NFE3736030	3 निर्वाचक का नाम : संतोषकुमार प्रजापति पिता का नाम: बन्दी लाल गृह संख्या : 1 उम्र : 61 लिंग : पुरुष	NFE3953668
4 निर्वाचक का नाम : बाबूलाल पिता का नाम: छिट्टी गृह संख्या : 01 उम्र : 36 लिंग : पुरुष	NFE3735933	5 निर्वाचक का नाम : मालती पति का नाम: बाबूलाल गृह संख्या : 01 उम्र : 34 लिंग : महिला	NFE3735909	6 निर्वाचक का नाम : राजाबाई पति का नाम: छट्टन गृह संख्या : 01 उम्र : 32 लिंग : महिला	NFE3735420
7 निर्वाचक का नाम : कमला पति का नाम: बृज किशोर गृह संख्या : 01 उम्र : 32 लिंग : महिला	NFE3735818	8 निर्वाचक का नाम : रश्मि पति का नाम: नीरज गृह संख्या : 01 उम्र : 32 लिंग : महिला	NFE3737327	9 निर्वाचक का नाम : जगदीश माता का नाम: मुन्नीबाई गृह संख्या : 01 उम्र : 31 लिंग : पुरुष	NFE3736451
10 निर्वाचक का नाम : लखन लाल पिता का नाम: छिट्टी गृह संख्या : 01 उम्र : 30 लिंग : पुरुष	NFE3735875	11 निर्वाचक का नाम : सपना पति का नाम: लखन लाल गृह संख्या : 01 उम्र : 29 लिंग : महिला	NFE3735743	12 निर्वाचक का नाम : द्रोपदी पति का नाम: प्रदीप गृह संख्या : 01 उम्र : 29 लिंग : महिला	NFE3737301
13 निर्वाचक का नाम : प्रभाकर पिता का नाम: अंजनी गृह संख्या : 01 उम्र : 28 लिंग : पुरुष	NFE3735362	14 निर्वाचक का नाम : प्रिंस कुमार पिता का नाम: अरविंद गृह संख्या : 01 उम्र : 27 लिंग : पुरुष	NFE3735511	15 निर्वाचक का नाम : अभिषेक माता का नाम: रामबाई गृह संख्या : 01 उम्र : 26 लिंग : पुरुष	NFE3735537
16 निर्वाचक का नाम : संदीप पिता का नाम: अजुद्धी गृह संख्या : 01 उम्र : 26 लिंग : पुरुष	NFE3735701	17 निर्वाचक का नाम : नितेश पिता का नाम: जय श्री गृह संख्या : 01 उम्र : 26 लिंग : पुरुष	NFE3736378	18 निर्वाचक का नाम : रामजी पिता का नाम: रामकृपाल गृह संख्या : 01 उम्र : 26 लिंग : पुरुष	NFE3737269
19 निर्वाचक का नाम : मूना प्रजापति पति का नाम: राम किशोर गृह संख्या : 2 उम्र : 48 लिंग : महिला	NFE3642949	20 निर्वाचक का नाम : धीरज त्रिवेदी पिता का नाम: हेमचंद्र त्रिवेदी गृह संख्या : 2क उम्र : 25 लिंग : पुरुष	NFE3982006	21 निर्वाचक का नाम : राजेंद्र प्रजापति पिता का नाम: रामकिशोर प्रजापति गृह संख्या : 2 उम्र : 23 लिंग : पुरुष	NFE4203931
22 निर्वाचक का नाम : चांदनी त्रिवेदी पति का नाम: धीरज गृह संख्या : 2.ईन्दीरा.वार्ड.नं.0 उम्र : 22 लिंग : महिला	NFE4252706	23 निर्वाचक का नाम : हेमचंद्र त्रिवेदी पिता का नाम: दुर्गा प्रसाद गृह संख्या : 2/क उम्र : 52 लिंग : पुरुष	KJQ1442748	24 निर्वाचक का नाम : रजनी त्रिवेदी पति का नाम: हेमचन्द्र गृह संख्या : 2/क उम्र : 45 लिंग : महिला	KJQ1442730
25 निर्वाचक का नाम : अजय कुमार पिता का नाम: हेमचंद्र त्रिवेदी गृह संख्या : 2/क उम्र : 26 लिंग : पुरुष	NFE3882073	26 निर्वाचक का नाम : खुशबू त्रिवेदी पति का नाम: अजय कुमार त्रिवेदी गृह संख्या : 2/क उम्र : 24 लिंग : महिला	NFE3882065	27 निर्वाचक का नाम : नीरज त्रिवेदी पिता का नाम: हेम चंद्र त्रिवेदी गृह संख्या : 2/क उम्र : 20 लिंग : पुरुष	NFE4503827
28 निर्वाचक का नाम : रानी त्रिवेदी पति का नाम: नीरज त्रिवेदी गृह संख्या : 2/क उम्र : 19 लिंग : महिला	NFE4503835	29 निर्वाचक का नाम : विजय कुमार पिता का नाम: महेश प्रसाद गृह संख्या : 3 उम्र : 52 लिंग : पुरुष	NFE3956810	30 निर्वाचक का नाम : राजेश कुमार जोशी पिता का नाम: महेश प्रसाद जोशी गृह संख्या : 3 उम्र : 50 लिंग : पुरुष	NFE4037305

31 निर्वाचक का नाम : नीता पति का नाम: राजेशकुमार गृह संख्या : 3 उम्र : 46 लिंग : महिला	KJQ1441559 फोटो उपलब्ध	32 निर्वाचक का नाम : गायत्री जोशी पति का नाम: अर्पित जोशी गृह संख्या : 03 उम्र : 27 लिंग : महिला	NFE4386389 फोटो उपलब्ध	33 निर्वाचक का नाम : प्रियंका जोशी पति का नाम: कपिल जोशी गृह संख्या : 03 उम्र : 25 लिंग : महिला	NFE4386413 फोटो उपलब्ध
34 निर्वाचक का नाम : काजल जोशी पिता का नाम: विजयकुमार जोशी गृह संख्या : 03 उम्र : 23 लिंग : महिला	NFE4385910 फोटो उपलब्ध	35 निर्वाचक का नाम : राकेश जोशी पिता का नाम: गोकुल प्रसाद गृह संख्या : 4 उम्र : 47 लिंग : पुरुष	NFE0139741 फोटो उपलब्ध	36 निर्वाचक का नाम : पुरुषा जोशी पति का नाम: राकेश गृह संख्या : 4 उम्र : 43 लिंग : महिला	NFE0139733 फोटो उपलब्ध
37 निर्वाचक का नाम : मुकेश जोशी पिता का नाम: गोकुल गृह संख्या : 04 उम्र : 40 लिंग : पुरुष	KJQ1919216 फोटो उपलब्ध	38 निर्वाचक का नाम : भारती जोशी पति का नाम: मुकेश जोशी गृह संख्या : 04 उम्र : 30 लिंग : महिला	NFE4180667 फोटो उपलब्ध	39 निर्वाचक का नाम : तरुण कुमार जोशी पिता का नाम: राकेश जोशी गृह संख्या : 4 उम्र : 25 लिंग : पुरुष	NFE4121109 फोटो उपलब्ध
40 निर्वाचक का नाम : श्रीकांत जोशी पिता का नाम: राकेश जोशी गृह संख्या : 4 उम्र : 22 लिंग : पुरुष	NFE4204285 फोटो उपलब्ध	41 निर्वाचक का नाम : अनिलकुमार जोशी पिता का नाम: सुन्दर लाल गृह संख्या : 5 उम्र : 54 लिंग : पुरुष	NFE3643186 फोटो उपलब्ध	42 निर्वाचक का नाम : शांति जोशी पति का नाम: अनिल कुमार गृह संख्या : 5 उम्र : 52 लिंग : महिला	NFE3642998 फोटो उपलब्ध
43 निर्वाचक का नाम : महेंद्र कुमार जोशी पिता का नाम: सुभाष गृह संख्या : 5 उम्र : 36 लिंग : पुरुष	NFE0042192 फोटो उपलब्ध	44 निर्वाचक का नाम : दयाशंकर पिता का नाम: सुभाष गृह संख्या : 5 उम्र : 33 लिंग : पुरुष	NFE2671006 फोटो उपलब्ध	45 निर्वाचक का नाम : बंदना पति का नाम: महेन्द्र गृह संख्या : 5 उम्र : 33 लिंग : महिला	NFE2670990 फोटो उपलब्ध
46 निर्वाचक का नाम : वर्षा जोशी पति का नाम: दयाशंकर जोशी गृह संख्या : 05 उम्र : 32 लिंग : महिला	NFE4384129 फोटो उपलब्ध	47 निर्वाचक का नाम : सुभाष जोशी पिता का नाम: सुन्दर लाल गृह संख्या : 5/ख उम्र : 68 लिंग : पुरुष	NFE3643012 फोटो उपलब्ध	48 निर्वाचक का नाम : तारा जोशी पति का नाम: सुभाष गृह संख्या : 5/ख उम्र : 63 लिंग : महिला	NFE3643038 फोटो उपलब्ध
49 निर्वाचक का नाम : किशोरी पति का नाम: कल्लू गृह संख्या : 6 उम्र : 68 लिंग : महिला	KJQ1438209 फोटो उपलब्ध	50 निर्वाचक का नाम : शीतल पिता का नाम: कल्लू गृह संख्या : 6 उम्र : 32 लिंग : पुरुष	NFE3236072 फोटो उपलब्ध	51 निर्वाचक का नाम : चन्दन पिता का नाम: कल्लू गृह संख्या : 6 उम्र : 30 लिंग : पुरुष	NFE3236189 फोटो उपलब्ध
52 निर्वाचक का नाम : द्वारका प्रसाद पिता का नाम: परम लाल गृह संख्या : 7 उम्र : 57 लिंग : पुरुष	NFE0139725 फोटो उपलब्ध	53 निर्वाचक का नाम : राम प्यारी पति का नाम: द्वारका प्रसाद गृह संख्या : 7 उम्र : 54 लिंग : महिला	NFE0139758 फोटो उपलब्ध	54 निर्वाचक का नाम : स, प्रजापति पिता का नाम: परम लाल गृह संख्या : 7 उम्र : 52 लिंग : पुरुष	NFE0139766 फोटो उपलब्ध
55 निर्वाचक का नाम : जयकुवर प्रजापति पति का नाम: सरमन गृह संख्या : 7 उम्र : 49 लिंग : महिला	NFE0139774 फोटो उपलब्ध	56 निर्वाचक का नाम : अयोध्या प्रसाद पिता का नाम: कामता प्रसाद गृह संख्या : 7 उम्र : 44 लिंग : पुरुष	NFE4156246 फोटो उपलब्ध	57 निर्वाचक का नाम : चंदा बाई पति का नाम: अयोध्या प्रसाद गृह संख्या : 7 उम्र : 40 लिंग : महिला	NFE4156253 फोटो उपलब्ध
58 निर्वाचक का नाम : रमेश प्रजापति पिता का नाम: रामदयाल गृह संख्या : 7 उम्र : 36 लिंग : पुरुष	NFE2671022 फोटो उपलब्ध	59 निर्वाचक का नाम : लक्ष्मी नारायण प्रजापति पिता का नाम: द्वारकाप्रसाद गृह संख्या : 7 उम्र : 35 लिंग : पुरुष	NFE2671030 फोटो उपलब्ध	60 निर्वाचक का नाम : चंदादेवी प्रजापति पति का नाम: लक्ष्मीनारायण गृह संख्या : 7 उम्र : 34 लिंग : महिला	NFE2671014 फोटो उपलब्ध

61	NFE2671212	निर्वाचक का नाम : संगीता रजाक पति का नाम: मुकेश रजाक गृह संख्या : 07 उम्र : 33 लिंग : महिला	फोटो उपलब्ध	62	NFE3775764	निर्वाचक का नाम : धनेश प्रजापति पिता का नाम: रामदयाल गृह संख्या : 07 उम्र : 28 लिंग : पुरुष	फोटो उपलब्ध	63	NFE3980398	निर्वाचक का नाम : मोनू प्रजापति पिता का नाम: सरमन प्रजापति गृह संख्या : 07 उम्र : 24 लिंग : पुरुष	फोटो उपलब्ध
64	NFE4252375	निर्वाचक का नाम : रामबाबू प्रजापति पिता का नाम: द्वारिका प्रजापति गृह संख्या : 7.ईन्दिरा.वार्ड.नं.0 उम्र : 25 लिंग : पुरुष	फोटो उपलब्ध	65	NFE4252367	निर्वाचक का नाम : प्रभा प्रजापति पिता का नाम: द्वारिका प्रजापति गृह संख्या : 7.ईन्दिरा.वार्ड.नं.0 उम्र : 24 लिंग : महिला	फोटो उपलब्ध	66	NFE4252649	निर्वाचक का नाम : सीमा प्रजापति पति का नाम: रामबाबू प्रजापति गृह संख्या : 7.ईन्दिरा.वार्ड.नं.0 उम्र : 22 लिंग : महिला	फोटो उपलब्ध
67	KJQ1440965	निर्वाचक का नाम : अजुद्री पिता का नाम: मुलुवा गृह संख्या : 8 उम्र : 52 लिंग : पुरुष	फोटो उपलब्ध	68	NFE3288800	निर्वाचक का नाम : प्रदीप पिता का नाम: अजुद्री गृह संख्या : 08 उम्र : 32 लिंग : पुरुष	फोटो उपलब्ध	69	NFE4384921	निर्वाचक का नाम : सुभांगी साहू पति का नाम: संदीप साहू गृह संख्या : 08 उम्र : 25 लिंग : महिला	फोटो उपलब्ध
70	NFE4400255	निर्वाचक का नाम : कुलदीप साहू पिता का नाम: अजुदही साहू गृह संख्या : 8 उम्र : 25 लिंग : पुरुष	फोटो उपलब्ध	71	NFE4400404	निर्वाचक का नाम : अभिषेक साहू पिता का नाम: अजुदही साहू गृह संख्या : 08 उम्र : 22 लिंग : पुरुष	फोटो उपलब्ध	72	KJQ1440924	निर्वाचक का नाम : नंदकिशोर प्रजापति पिता का नाम: वलदेव गृह संख्या : 9 उम्र : 47 लिंग : पुरुष	फोटो उपलब्ध
73	KJQ1441542	निर्वाचक का नाम : प्रेमबाई प्रजापति पति का नाम: नंदकिशोर गृह संख्या : 9 उम्र : 44 लिंग : महिला	फोटो उपलब्ध	74	NFE3980174	निर्वाचक का नाम : बृजेन्द्र प्रजापति पिता का नाम: रामकिशोर प्रजापति गृह संख्या : 09 उम्र : 26 लिंग : पुरुष	फोटो उपलब्ध	75	NFE4490066	निर्वाचक का नाम : अखिलेश प्रजापति पिता का नाम: नंदकिशोर प्रजापति गृह संख्या : 09 Indira. vard. No. उम्र : 20 लिंग : पुरुष	फोटो उपलब्ध
76	NFE3643137	निर्वाचक का नाम : राम सहाय पिता का नाम: दुर्गा गृह संख्या : 10 उम्र : 73 लिंग : पुरुष	फोटो उपलब्ध	77	NFE3643236	निर्वाचक का नाम : मुन्नी बाई पति का नाम: राम सहाय गृह संख्या : 10 उम्र : 61 लिंग : महिला	फोटो उपलब्ध	78	KJQ1439306	निर्वाचक का नाम : जमना प्रजापति पिता का नाम: रामसहाय प्रजापति गृह संख्या : 10 उम्र : 46 लिंग : पुरुष	फोटो उपलब्ध
79	NFE0139782	निर्वाचक का नाम : राममिलन पिता का नाम: रामसहाय गृह संख्या : 10 उम्र : 43 लिंग : पुरुष	फोटो उपलब्ध	80	NFE2671055	निर्वाचक का नाम : चन्दा पति का नाम: राममिलन गृह संख्या : 10 उम्र : 40 लिंग : महिला	फोटो उपलब्ध	81	NFE2671063	निर्वाचक का नाम : राजकुमारी पति का नाम: जमना गृह संख्या : 10 उम्र : 37 लिंग : महिला	फोटो उपलब्ध
82	NFE2671048	निर्वाचक का नाम : गनेश पिता का नाम: रामसहाय गृह संख्या : 10 उम्र : 34 लिंग : पुरुष	फोटो उपलब्ध	83	NFE3981602	निर्वाचक का नाम : प्रहलाद प्रजापति पिता का नाम: रामसहाय प्रजापति गृह संख्या : 10 उम्र : 27 लिंग : पुरुष	फोटो उपलब्ध	84	NFE3643194	निर्वाचक का नाम : पार्वती विश्वकर्मा पति का नाम: बिन्द्रा बन गृह संख्या : 11 उम्र : 66 लिंग : महिला	फोटो उपलब्ध
85	NFE3236098	निर्वाचक का नाम : छट्टन विश्वकर्मा पिता का नाम: विन्द्रावन गृह संख्या : 11 उम्र : 39 लिंग : पुरुष	फोटो उपलब्ध	86	NFE3236213	निर्वाचक का नाम : अन्नू विश्वकर्मा पिता का नाम: विन्द्रावन गृह संख्या : 11 उम्र : 36 लिंग : पुरुष	फोटो उपलब्ध	87	NFE3236106	निर्वाचक का नाम : मुकेश पिता का नाम: विन्द्रावन गृह संख्या : 11 उम्र : 35 लिंग : पुरुष	फोटो उपलब्ध
88	NFE3236080	निर्वाचक का नाम : रानी पति का नाम: अन्नू गृह संख्या : 11 उम्र : 31 लिंग : महिला	फोटो उपलब्ध	89	NFE4204210	निर्वाचक का नाम : राकेश विश्वकर्मा पिता का नाम: बिन्द्रावन विश्वकर्मा गृह संख्या : 11 उम्र : 31 लिंग : पुरुष	फोटो उपलब्ध	90	NFE3643244	निर्वाचक का नाम : सुभद्रा पति का नाम: चुन्टी गृह संख्या : 12 उम्र : 72 लिंग : महिला	फोटो उपलब्ध

91	KJQ1438423	निर्वाचक का नाम : भगवत पिता का नाम: चुन्टी गृह संख्या : 12 उम्र : 43 लिंग : पुरुष	92	NFE4384764	निर्वाचक का नाम : पूजा विश्वकर्मा पति का नाम: भगवत विश्वकर्मा गृह संख्या : 12 उम्र : 36 लिंग : महिला	93	NFE0139790	निर्वाचक का नाम : धर्मेन्द्रकुमार पिता का नाम: नारायणप्रसाद गृह संख्या : 13 उम्र : 40 लिंग : पुरुष
94	NFE4404893	निर्वाचक का नाम : स्तुति नामदेव पति का नाम: धर्मेन्द्र नामदेव गृह संख्या : 13 उम्र : 40 लिंग : महिला	95	NFE3643301	निर्वाचक का नाम : राममिलन विश्वकर्मा पिता का नाम: चैना गृह संख्या : 15 उम्र : 52 लिंग : पुरुष	96	KJQ1443506	निर्वाचक का नाम : गीतादेवी विश्वकर्मा पति का नाम: राममिलन गृह संख्या : 15 उम्र : 48 लिंग : महिला
97	KJQ1443480	निर्वाचक का नाम : सविता विश्वकर्मा पति का नाम: मनमोहन गृह संख्या : 15 उम्र : 41 लिंग : महिला	98	NFE4204301	निर्वाचक का नाम : संदीप विश्वकर्मा पिता का नाम: राममिलन विश्वकर्मा गृह संख्या : 15 उम्र : 24 लिंग : पुरुष	99	NFE3953643	निर्वाचक का नाम : हीरा लाल पिता का नाम: राम चरण गृह संख्या : 16 उम्र : 62 लिंग : पुरुष
100	KJQ1919224	निर्वाचक का नाम : पप्पी पति का नाम: संजय गृह संख्या : 16 उम्र : 43 लिंग : महिला	101	KJQ1919232	निर्वाचक का नाम : लखनलाल पिता का नाम: हीरालाल गृह संख्या : 16 उम्र : 38 लिंग : पुरुष	102	NFE3329224	निर्वाचक का नाम : रेखा पति का नाम: लखन गृह संख्या : 16 उम्र : 38 लिंग : महिला
103	NFE2602415	निर्वाचक का नाम : राजेन्द्र पिता का नाम: हीरालाल गृह संख्या : 16 उम्र : 35 लिंग : पुरुष	104	NFE3643269	निर्वाचक का नाम : कृष्णा पति का नाम: राम कृपाल गृह संख्या : 17 उम्र : 60 लिंग : महिला	105	KJQ1442755	निर्वाचक का नाम : रामा पति का नाम: राम कृपाल गृह संख्या : 17 उम्र : 56 लिंग : महिला
106	NFE3977717	निर्वाचक का नाम : अर्चना मिश्रा पिता का नाम: रामकृपाल मिश्रा गृह संख्या : 17 उम्र : 29 लिंग : महिला	107	NFE4293296	निर्वाचक का नाम : पुजा मिश्रा पति का नाम: रामजी मिश्रा गृह संख्या : 17 उम्र : 27 लिंग : महिला	108	NFE3642980	निर्वाचक का नाम : सुक्किबाई विश्वकर्मा पति का नाम: पूरन लाल गृह संख्या : 18 उम्र : 75 लिंग : महिला
109	NFE3917663	निर्वाचक का नाम : मूल चंद्र पिता का नाम: पूरन लाल गृह संख्या : 18 उम्र : 52 लिंग : पुरुष	110	NFE3917671	निर्वाचक का नाम : गीता पति का नाम: मूल चंद्र गृह संख्या : 18 उम्र : 50 लिंग : महिला	111	KJQ1437573	निर्वाचक का नाम : अरविंद विश्वकर्मा पिता का नाम: पूरन गृह संख्या : 18 उम्र : 43 लिंग : पुरुष
112	KJQ1443514	निर्वाचक का नाम : सुनीता विश्वकर्मा पति का नाम: अरविन्द्र गृह संख्या : 18 उम्र : 41 लिंग : महिला	113	NFE4382446	निर्वाचक का नाम : प्रतिमा विश्वकर्मा पिता का नाम: मूलचंद्र विश्वकर्मा गृह संख्या : 18 उम्र : 22 लिंग : महिला	114	NFE2640134	निर्वाचक का नाम : शंकर लाल विश्वकर्मा पिता का नाम: मोती लाल गृह संख्या : 19 उम्र : 52 लिंग : पुरुष
115	NFE3643079	निर्वाचक का नाम : कला विश्वकर्मा पति का नाम: शंकर लाल गृह संख्या : 19 उम्र : 48 लिंग : महिला	116	KJQ1404458	निर्वाचक का नाम : जयश्री पति का नाम: विनोद गृह संख्या : 20 उम्र : 54 लिंग : महिला	117	NFE3735248	निर्वाचक का नाम : अखिलेश पिता का नाम: जयश्री गृह संख्या : 20 उम्र : 37 लिंग : पुरुष
118	NFE3656766	निर्वाचक का नाम : संजय जोशी पिता का नाम: जयश्री गृह संख्या : 20 उम्र : 35 लिंग : पुरुष	119	NFE3329232	निर्वाचक का नाम : पारवती पति का नाम: अखिलेश गृह संख्या : 20 उम्र : 30 लिंग : महिला	120	NFE3656733	निर्वाचक का नाम : जितेंद्र जोशी पिता का नाम: जयश्री गृह संख्या : 20 उम्र : 26 लिंग : पुरुष

121	NFE3642956	निर्वाचक का नाम : छोटे लाल पिता का नाम: राम चरण गृह संख्या : 21 उम्र : 60 लिंग : पुरुष	फोटो उपलब्ध	122	NFE3643004	निर्वाचक का नाम : राम कुमारी पति का नाम: छोटे लाल गृह संख्या : 21 उम्र : 55 लिंग : महिला	फोटो उपलब्ध	123	NFE0139808	निर्वाचक का नाम : सरजू पति का नाम: संतोष गृह संख्या : 21 उम्र : 52 लिंग : महिला	फोटो उपलब्ध
124	NFE3777398	निर्वाचक का नाम : मनीष पिता का नाम: छोटे लाल गृह संख्या : 21 उम्र : 31 लिंग : पुरुष	फोटो उपलब्ध	125	NFE3777414	निर्वाचक का नाम : रामकुंवर पति का नाम: मनीष गृह संख्या : 21 उम्र : 30 लिंग : महिला	फोटो उपलब्ध	126	NFE3775202	निर्वाचक का नाम : अखलेश पिता का नाम: छोटे लाल गृह संख्या : 21 उम्र : 28 लिंग : पुरुष	फोटो उपलब्ध
127	NFE4379913	निर्वाचक का नाम : योगेश विश्वकर्मा पिता का नाम: छोटे लाल विश्वकर्मा गृह संख्या : 21 उम्र : 23 लिंग : पुरुष	फोटो उपलब्ध	128	NFE3643046	निर्वाचक का नाम : किशुनदास विश्वकर्मा पिता का नाम: परम लाल गृह संख्या : 22 उम्र : 75 लिंग : पुरुष	फोटो उपलब्ध	129	NFE3643095	निर्वाचक का नाम : द्रोपती विश्वकर्मा पति का नाम: किशुन दास गृह संख्या : 22 उम्र : 70 लिंग : महिला	फोटो उपलब्ध
130	NFE4204335	निर्वाचक का नाम : विवेक विश्वकर्मा पिता का नाम: किशुनदास विश्वकर्मा गृह संख्या : 22 उम्र : 27 लिंग : पुरुष	फोटो उपलब्ध	131	NFE4204491	निर्वाचक का नाम : मुकेश विश्वकर्मा पिता का नाम: किशुनदास विश्वकर्मा गृह संख्या : 22 उम्र : 24 लिंग : पुरुष	फोटो उपलब्ध	132	NFE3643103	निर्वाचक का नाम : शांति पति का नाम: राम सहाय गृह संख्या : 23 उम्र : 75 लिंग : महिला	फोटो उपलब्ध
133	NFE3643129	निर्वाचक का नाम : ममता पति का नाम: फूल चंद गृह संख्या : 23 उम्र : 49 लिंग : महिला	फोटो उपलब्ध	134	KJQ1443258	निर्वाचक का नाम : आनंदी विश्वकर्मा पिता का नाम: रामसहाय गृह संख्या : 23 उम्र : 48 लिंग : पुरुष	फोटो उपलब्ध	135	KJQ1437821	निर्वाचक का नाम : कैलाश पिता का नाम: रामसहाय गृह संख्या : 23 उम्र : 46 लिंग : पुरुष	फोटो उपलब्ध
136	NFE4126744	निर्वाचक का नाम : सुरेश कुमार विश्वकर्मा पिता का नाम: गणेश प्रसाद विश्वकर्मा गृह संख्या : 24 उम्र : 57 लिंग : पुरुष	फोटो उपलब्ध	137	NFE4126751	निर्वाचक का नाम : निर्मला विश्वकर्मा पति का नाम: सुरेश कुमार विश्वकर्मा गृह संख्या : 24 उम्र : 56 लिंग : महिला	फोटो उपलब्ध	138	KJQ1801471	निर्वाचक का नाम : संतोष कुमार विश्वकर्मा पिता का नाम: गणेश प्रसाद गृह संख्या : 24 उम्र : 50 लिंग : पुरुष	फोटो उपलब्ध
139	NFE0042275	निर्वाचक का नाम : अनीता विश्वकर्मा पति का नाम: संतोष गृह संख्या : 24 उम्र : 42 लिंग : महिला	फोटो उपलब्ध	140	NFE4126777	निर्वाचक का नाम : यश विश्वकर्मा पिता का नाम: सुरेश कुमार विश्वकर्मा गृह संख्या : 24 उम्र : 28 लिंग : पुरुष	फोटो उपलब्ध	141	NFE4126769	निर्वाचक का नाम : कीर्ति विश्वकर्मा पिता का नाम: सुरेश कुमार विश्वकर्मा गृह संख्या : 24 उम्र : 27 लिंग : महिला	फोटो उपलब्ध
142	NFE4478525	निर्वाचक का नाम : रोशन विश्वकर्मा पति का नाम: मातादीन विश्वकर्मा गृह संख्या : 25 Indira. vard. no. उम्र : 55 लिंग : महिला	फोटो उपलब्ध	143	NFE3236114	निर्वाचक का नाम : विनय कुमार पिता का नाम: मातादीन गृह संख्या : 25 उम्र : 32 लिंग : पुरुष	फोटो उपलब्ध	144	NFE3981412	निर्वाचक का नाम : रोशनी विश्वकर्मा पति का नाम: विनय कुमार विश्वकर्मा गृह संख्या : 25 उम्र : 32 लिंग : महिला	फोटो उपलब्ध
145	NFE4478541	निर्वाचक का नाम : रक्षा विश्वकर्मा पिता का नाम: मातादीन विश्वकर्मा गृह संख्या : 25 उम्र : 25 लिंग : महिला	फोटो उपलब्ध	146	KJQ1801448	निर्वाचक का नाम : ललतिया पति का नाम: बारेलाल गृह संख्या : 26 उम्र : 88 लिंग : महिला	फोटो उपलब्ध	147	KJQ1442698	निर्वाचक का नाम : दशरथ पिता का नाम: बारेलाल गृह संख्या : 26 उम्र : 44 लिंग : पुरुष	फोटो उपलब्ध
148	KJQ1443134	निर्वाचक का नाम : बेटीबाई पति का नाम: दशरथ गृह संख्या : 26 उम्र : 42 लिंग : महिला	फोटो उपलब्ध	149	NFE3775749	निर्वाचक का नाम : तुलसा पिता का नाम: दशरथ गृह संख्या : 26 उम्र : 27 लिंग : महिला	फोटो उपलब्ध	150	NFE4327821	निर्वाचक का नाम : रविन्द्र साहू पिता का नाम: दशरथ साहू गृह संख्या : 26 उम्र : 23 लिंग : पुरुष	फोटो उपलब्ध

151 निर्वाचक का नाम : नीतू साहू पिता का नाम: दशरथ साहू गृह संख्या : 26 उम्र : 23 लिंग : महिला	NFE4383246 फोटो उपलब्ध	152 निर्वाचक का नाम : ईशा साहू पिता का नाम: दशरथ साहू गृह संख्या : 26 उम्र : 21 लिंग : महिला	NFE4383428 फोटो उपलब्ध	153 निर्वाचक का नाम : खिल्लू पिता का नाम: हल्के गृह संख्या : 27 उम्र : 50 लिंग : पुरुष	NFE3643210 फोटो उपलब्ध
154 निर्वाचक का नाम : भाग वती पति का नाम: खिल्लू गृह संख्या : 27 उम्र : 48 लिंग : महिला	NFE3952470 फोटो उपलब्ध	155 निर्वाचक का नाम : हरिशंकर पिता का नाम: खिल्लू गृह संख्या : 27 उम्र : 32 लिंग : पुरुष	NFE3236221 फोटो उपलब्ध	156 निर्वाचक का नाम : पूरन साहू पिता का नाम: खिल्लू साहू गृह संख्या : 27 उम्र : 20 लिंग : पुरुष	NFE4400487 फोटो उपलब्ध
157 निर्वाचक का नाम : राहुल प्रजापति पिता का नाम: नारायण दास गृह संख्या : 28 उम्र : 31 लिंग : पुरुष	NFE3236130 फोटो उपलब्ध	158 निर्वाचक का नाम : नारायण पिता का नाम: हनू लाल गृह संख्या : 29 उम्र : 72 लिंग : पुरुष	NFE3952405 फोटो उपलब्ध	159 निर्वाचक का नाम : लक्ष्मी बाई पति का नाम: नारायण गृह संख्या : 29 उम्र : 62 लिंग : महिला	NFE3952249 फोटो उपलब्ध
160 निर्वाचक का नाम : संतोष कुमार बढोलिया पिता का नाम: हनू लाल गृह संख्या : 29 उम्र : 55 लिंग : पुरुष	NFE3917531 फोटो उपलब्ध	161 निर्वाचक का नाम : राजकुमारी बढोलिया पति का नाम: संतोष कुमार गृह संख्या : 29 उम्र : 48 लिंग : महिला	NFE3643152 फोटो उपलब्ध	162 निर्वाचक का नाम : अतुल बढोलिया पिता का नाम: संतोष कुमार गृह संख्या : 29 उम्र : 28 लिंग : पुरुष	NFE3735180 फोटो उपलब्ध
163 निर्वाचक का नाम : शुभमकुमार बढोलिया पिता का नाम: नारायण बढोलिया गृह संख्या : 29 उम्र : 27 लिंग : पुरुष	NFE4384335 फोटो उपलब्ध	164 निर्वाचक का नाम : अंकित बढोलिया पिता का नाम: संतोष गृह संख्या : 30 उम्र : 30 लिंग : पुरुष	NFE3288792 फोटो उपलब्ध	165 निर्वाचक का नाम : लक्ष्मी बाई पति का नाम: आनंद कुमार गृह संख्या : 31 उम्र : 66 लिंग : महिला	NFE3643160 फोटो उपलब्ध
166 निर्वाचक का नाम : संदीप पिता का नाम: आनंदकुमार गृह संख्या : 31 उम्र : 44 लिंग : पुरुष	KJQ1438340 फोटो उपलब्ध	167 निर्वाचक का नाम : मोनिका पति का नाम: संदीप जैन गृह संख्या : 31 उम्र : 39 लिंग : महिला	NFE0042317 फोटो उपलब्ध	168 निर्वाचक का नाम : नीरज जैन पिता का नाम: आनंद जैन गृह संख्या : 31 उम्र : 37 लिंग : पुरुष	NFE2524635 फोटो उपलब्ध
169 निर्वाचक का नाम : धन पाल पिता का नाम: हल्काई गृह संख्या : 32 उम्र : 64 लिंग : पुरुष	NFE3643178 फोटो उपलब्ध	170 निर्वाचक का नाम : पूर्णिमा पति का नाम: धन पाल गृह संख्या : 32 उम्र : 60 लिंग : महिला	NFE3952256 फोटो उपलब्ध	171 निर्वाचक का नाम : अमितकुमार पिता का नाम: धनपाल गृह संख्या : 32 उम्र : 43 लिंग : पुरुष	KJQ1438365 फोटो उपलब्ध
172 निर्वाचक का नाम : अभीषेक पिता का नाम: धनपाल गृह संख्या : 32 उम्र : 40 लिंग : पुरुष	NFE0042135 फोटो उपलब्ध	173 निर्वाचक का नाम : आकाश जैन पिता का नाम: धनपाल जैन गृह संख्या : 32 उम्र : 34 लिंग : पुरुष	NFE4360830 फोटो उपलब्ध	174 निर्वाचक का नाम : शिल्पी जैन पति का नाम: अभीषेक जैन गृह संख्या : 32 उम्र : 34 लिंग : महिला	NFE4361192 फोटो उपलब्ध
175 निर्वाचक का नाम : कविता जैन पति का नाम: आकाश जैन गृह संख्या : 32 उम्र : 29 लिंग : महिला	NFE4361572 फोटो उपलब्ध	176 निर्वाचक का नाम : कोमल चंद पिता का नाम: जंगी प्रसाद गृह संख्या : 33 उम्र : 82 लिंग : पुरुष	NFE3643228 फोटो उपलब्ध	177 निर्वाचक का नाम : प्रभा बाई पति का नाम: कोमल चंद गृह संख्या : 33 उम्र : 79 लिंग : महिला	NFE3643251 फोटो उपलब्ध
178 निर्वाचक का नाम : अनिल पिता का नाम: कोमल चंद गृह संख्या : 33 उम्र : 54 लिंग : पुरुष	KJQ1437532 फोटो उपलब्ध	179 निर्वाचक का नाम : अर्चना पति का नाम: अनिलकुमार गृह संख्या : 33 उम्र : 47 लिंग : महिला	KJQ1440346 फोटो उपलब्ध	180 निर्वाचक का नाम : अज्ञात कुमार जैन पिता का नाम: कोमल चन्द्र जैन गृह संख्या : 33 उम्र : 41 लिंग : पुरुष	KJQ1439918 फोटो उपलब्ध

181	NFE4080735	निर्वाचक का नाम : आरती जैन पति का नाम: अज्ञात कुमार जैन गृह संख्या : 33 उम्र : 37 लिंग : महिला	फोटो उपलब्ध	182	NFE4204046	निर्वाचक का नाम : तनुज जैन पिता का नाम: अनिल जैन गृह संख्या : 33 उम्र : 23 लिंग : पुरुष	फोटो उपलब्ध	183	NFE4332540	निर्वाचक का नाम : देवांश जैन पिता का नाम: अनिल कुमार जैन गृह संख्या : 33 उम्र : 21 लिंग : पुरुष	फोटो उपलब्ध
184	NFE0139816	निर्वाचक का नाम : उमादेवी पति का नाम: सरमन गृह संख्या : 34 उम्र : 73 लिंग : महिला	फोटो उपलब्ध	185	NFE4037347	निर्वाचक का नाम : नरेश कुमार पिता का नाम: सरमन लाल गृह संख्या : 34 उम्र : 51 लिंग : पुरुष	फोटो उपलब्ध	186	NFE4037636	निर्वाचक का नाम : अखलेश पिता का नाम: सरमन लाल गृह संख्या : 34 उम्र : 48 लिंग : पुरुष	फोटो उपलब्ध
187	NFE2524650	निर्वाचक का नाम : नीलम सोनी पति का नाम: नरेशकुमार गृह संख्या : 34 उम्र : 47 लिंग : महिला	फोटो उपलब्ध	188	NFE0139824	निर्वाचक का नाम : अभिलाषा पति का नाम: राजेश गृह संख्या : 34 उम्र : 44 लिंग : महिला	फोटो उपलब्ध	189	NFE4037628	निर्वाचक का नाम : भगवान चरण पिता का नाम: द्वारका प्रसाद गृह संख्या : 35 उम्र : 70 लिंग : पुरुष	फोटो उपलब्ध
190	KJQ1438845	निर्वाचक का नाम : मीरा पति का नाम: भगवान चरण गृह संख्या : 35 उम्र : 64 लिंग : महिला	फोटो उपलब्ध	191	KJQ1438381	निर्वाचक का नाम : धीरज पिता का नाम: भगवानचरण गृह संख्या : 35 उम्र : 43 लिंग : पुरुष	फोटो उपलब्ध	192	NFE2524684	निर्वाचक का नाम : नीरजकुमार पिता का नाम: भगवानचरण गृह संख्या : 35 उम्र : 38 लिंग : पुरुष	फोटो उपलब्ध
193	KJQ1442466	निर्वाचक का नाम : मुन्नी बाई पति का नाम: मोहन गृह संख्या : 36 उम्र : 54 लिंग : महिला	फोटो उपलब्ध	194	NFE4037644	निर्वाचक का नाम : मिजाजी पिता का नाम: पंगी गृह संख्या : 36 उम्र : 48 लिंग : पुरुष	फोटो उपलब्ध	195	KJQ1442474	निर्वाचक का नाम : इंदू सोनी पति का नाम: जमना गृह संख्या : 36 उम्र : 48 लिंग : महिला	फोटो उपलब्ध
196	KJQ1801323	निर्वाचक का नाम : भगवती पति का नाम: मिजाजी गृह संख्या : 36 उम्र : 41 लिंग : महिला	फोटो उपलब्ध	197	NFE4156204	निर्वाचक का नाम : हर्षराज सोनी पिता का नाम: जमना प्रसाद सोनी गृह संख्या : 36 उम्र : 24 लिंग : पुरुष	फोटो उपलब्ध	198	NFE0019315	निर्वाचक का नाम : द्वारका पिता का नाम: आलम गृह संख्या : 37 उम्र : 70 लिंग : पुरुष	फोटो उपलब्ध
199	NFE0019323	निर्वाचक का नाम : भागवती पति का नाम: द्वारका गृह संख्या : 37 उम्र : 65 लिंग : महिला	फोटो उपलब्ध	200	NFE0139857	निर्वाचक का नाम : विमला पति का नाम: ओम प्रकाश गृह संख्या : 38 उम्र : 56 लिंग : महिला	फोटो उपलब्ध	201	NFE3736303	निर्वाचक का नाम : गौरव पिता का नाम: ओमप्रकाश गृह संख्या : 38 उम्र : 31 लिंग : पुरुष	फोटो उपलब्ध
202	NFE3736287	निर्वाचक का नाम : सौरव पिता का नाम: ओमप्रकाश गृह संख्या : 38 उम्र : 28 लिंग : पुरुष	फोटो उपलब्ध	203	NFE4302717	निर्वाचक का नाम : सोनाली सोनी पिता का नाम: ओमप्रकाश सोनी गृह संख्या : 38 उम्र : 23 लिंग : महिला	फोटो उपलब्ध	204	NFE4302766	निर्वाचक का नाम : सैफाली सोनी पिता का नाम: ओमप्रकाश सोनी गृह संख्या : 38 उम्र : 21 लिंग : महिला	फोटो उपलब्ध
205	NFE3643285	निर्वाचक का नाम : बेनी पति का नाम: दमरू गृह संख्या : 39 उम्र : 80 लिंग : महिला	फोटो उपलब्ध	206	NFE3643343	निर्वाचक का नाम : कल्लू पिता का नाम: दमरू गृह संख्या : 39 उम्र : 52 लिंग : पुरुष	फोटो उपलब्ध	207	NFE3643293	निर्वाचक का नाम : सुमन पति का नाम: कल्लू गृह संख्या : 39 उम्र : 48 लिंग : महिला	फोटो उपलब्ध
208	NFE2640159	निर्वाचक का नाम : कमलेश पिता का नाम: दमरू गृह संख्या : 39 उम्र : 46 लिंग : पुरुष	फोटो उपलब्ध	209	KJQ1439314	निर्वाचक का नाम : गनेश पिता का नाम: दमरू गृह संख्या : 39 उम्र : 44 लिंग : पुरुष	फोटो उपलब्ध	210	KJQ1440577	निर्वाचक का नाम : सविता पति का नाम: कमलेश गृह संख्या : 39 उम्र : 43 लिंग : महिला	फोटो उपलब्ध

211 निर्वाचक का नाम : माधुरी सोनी पति का नाम: गनेश सोनी गृह संख्या : 39 उम्र : 36 लिंग : महिला	NFE3957610 फोटो उपलब्ध	212 निर्वाचक का नाम : राधिका प्रसाद पिता का नाम: महादेव प्रसाद गृह संख्या : 40 उम्र : 74 लिंग : पुरुष	NFE3952371 फोटो उपलब्ध	213 निर्वाचक का नाम : हरिओम पिता का नाम: राधिकाप्रसाद गृह संख्या : 40 उम्र : 49 लिंग : पुरुष	NFE2671154 फोटो उपलब्ध
214 निर्वाचक का नाम : सुधा पति का नाम: हरिओम गृह संख्या : 40 उम्र : 43 लिंग : महिला	NFE2671162 फोटो उपलब्ध	215 निर्वाचक का नाम : आशीष पिता का नाम: राधिकाप्रसाद गृह संख्या : 40 उम्र : 36 लिंग : पुरुष	NFE2671170 फोटो उपलब्ध	216 निर्वाचक का नाम : प्रिया पति का नाम: आशीष गृह संख्या : 40 उम्र : 35 लिंग : महिला	NFE3157872 फोटो उपलब्ध
217 निर्वाचक का नाम : अंबुज पिता का नाम: प्यारेलाल गृह संख्या : 43 उम्र : 34 लिंग : पुरुष	NFE2790830 फोटो उपलब्ध	218 निर्वाचक का नाम : लेखराज पिता का नाम: राधिकाप्रसाद गृह संख्या : 44 उम्र : 34 लिंग : पुरुष	NFE2790855 फोटो उपलब्ध	219 निर्वाचक का नाम : सुरेन्द्र पिता का नाम: मोतीलाल गृह संख्या : 49 उम्र : 37 लिंग : पुरुष	NFE2602423 फोटो उपलब्ध
220 निर्वाचक का नाम : राहुल श्रीवास पिता का नाम: नन्दकिशोर गृह संख्या : 50 उम्र : 33 लिंग : पुरुष	NFE2671188 फोटो उपलब्ध	221 निर्वाचक का नाम : मुकेश पिता का नाम: नाथूराम गृह संख्या : 51 उम्र : 35 लिंग : पुरुष	NFE2671204 फोटो उपलब्ध	222 निर्वाचक का नाम : कपिल पिता का नाम: राजेश कुमार गृह संख्या : 52 उम्र : 26 लिंग : पुरुष	NFE3853736 फोटो उपलब्ध
223 निर्वाचक का नाम : अर्पित पिता का नाम: राजेश कुमार गृह संख्या : 52 उम्र : 25 लिंग : पुरुष	NFE3853686 फोटो उपलब्ध	224 निर्वाचक का नाम : सरस्वती कुशवाहा पति का नाम: धरम दास गृह संख्या : 57 उम्र : 38 लिंग : महिला	NFE3157898 फोटो उपलब्ध	225 निर्वाचक का नाम : पुनीत कुमार पिता का नाम: रामरतन गृह संख्या : 58 उम्र : 31 लिंग : पुरुष	NFE2997799 फोटो उपलब्ध
226 निर्वाचक का नाम : लक्ष्मी पति का नाम: राकेश गृह संख्या : 61 उम्र : 45 लिंग : महिला	NFE2671220 फोटो उपलब्ध	227 निर्वाचक का नाम : संगीता पति का नाम: लखन गृह संख्या : 62 उम्र : 32 लिंग : महिला	NFE2997807 फोटो उपलब्ध	228 निर्वाचक का नाम : प्रियका पति का नाम: ऐन्द्र गृह संख्या : 63 उम्र : 39 लिंग : महिला	NFE2790889 फोटो उपलब्ध
229 निर्वाचक का नाम : अंसुल पिता का नाम: रामकिशुन गृह संख्या : 67 उम्र : 32 लिंग : पुरुष	NFE2790905 फोटो उपलब्ध	230 निर्वाचक का नाम : अभिषेक पिता का नाम: माधवप्रसाद गृह संख्या : 69 उम्र : 35 लिंग : पुरुष	NFE2790921 फोटो उपलब्ध	231 निर्वाचक का नाम : पंकज पिता का नाम: काशीराम गृह संख्या : 71 उम्र : 34 लिंग : पुरुष	NFE2671238 फोटो उपलब्ध
232 निर्वाचक का नाम : मेवा दुबे पति का नाम: पंकज कुमार दुबे गृह संख्या : 71 उम्र : 26 लिंग : महिला	NFE4112827 फोटो उपलब्ध	233 निर्वाचक का नाम : तरुण पिता का नाम: रामस्वरूप गृह संख्या : 76 उम्र : 36 लिंग : पुरुष	NFE2671279 फोटो उपलब्ध	234 निर्वाचक का नाम : नीति पिता का नाम: रामस्वरूप गृह संख्या : 76 उम्र : 34 लिंग : महिला	NFE2671261 फोटो उपलब्ध
235 निर्वाचक का नाम : प्रभात पिता का नाम: रामगोपाल गृह संख्या : 76 उम्र : 33 लिंग : पुरुष	NFE2671246 फोटो उपलब्ध	236 निर्वाचक का नाम : अमित पिता का नाम: बिहारी लाल गृह संख्या : 77 उम्र : 30 लिंग : पुरुष	NFE3193992 फोटो उपलब्ध	237 निर्वाचक का नाम : हरसेवक पिता का नाम: रामदास गृह संख्या : 78 उम्र : 43 लिंग : पुरुष	KJQ1439074 फोटो उपलब्ध
238 निर्वाचक का नाम : जसोदा पति का नाम: हरसेवक गृह संख्या : 78 उम्र : 41 लिंग : महिला	KJQ1441716 फोटो उपलब्ध	239 निर्वाचक का नाम : नन्दकिशोर पिता का नाम: रामदास गृह संख्या : 78 उम्र : 37 लिंग : पुरुष	NFE2671097 फोटो उपलब्ध	240 निर्वाचक का नाम : मोह्नी प्रजापति पति का नाम: गोरेलाल प्रजापति गृह संख्या : 78 उम्र : 30 लिंग : महिला	NFE4210381 फोटो उपलब्ध

241	NFE4195285	निर्वाचक का नाम : किशन प्रजापति पिता का नाम: हरसेवक प्रजापति गृह संख्या : 78 उम्र : 21 लिंग : पुरुष	फोटो उपलब्ध	242	NFE4501003	निर्वाचक का नाम : आकांक्षा प्रजापति पिता का नाम: हरसेवक प्रजापति गृह संख्या : 78 उम्र : 19 लिंग : महिला	फोटो उपलब्ध	243	NFE3076411	निर्वाचक का नाम : नीलम पति का नाम: राजेंद्र गृह संख्या : 79 उम्र : 33 लिंग : महिला	फोटो उपलब्ध
244	NFE3917572	निर्वाचक का नाम : शान्ति बाई पति का नाम: धनीराम गृह संख्या : 80 उम्र : 81 लिंग : महिला	फोटो उपलब्ध	245	KJQ1801760	निर्वाचक का नाम : कमला पिता का नाम: धनीराम गृह संख्या : 80 उम्र : 67 लिंग : महिला	फोटो उपलब्ध	246	NFE3956885	निर्वाचक का नाम : राजेश पिता का नाम: धनीराम गृह संख्या : 80 उम्र : 54 लिंग : पुरुष	फोटो उपलब्ध
247	NFE3956844	निर्वाचक का नाम : सुधा पति का नाम: राजेश गृह संख्या : 80 उम्र : 52 लिंग : महिला	फोटो उपलब्ध	248	NFE3917556	निर्वाचक का नाम : राजकुमार सोनी पिता का नाम: धनीराम गृह संख्या : 80 उम्र : 47 लिंग : पुरुष	फोटो उपलब्ध	249	NFE4383303	निर्वाचक का नाम : राधा सोनी पति का नाम: राजेंद्र सोनी गृह संख्या : 80 उम्र : 46 लिंग : महिला	फोटो उपलब्ध
250	NFE3972676	निर्वाचक का नाम : दीपा सोनी पति का नाम: राजकुमार सोनी गृह संख्या : 80 उम्र : 40 लिंग : महिला	फोटो उपलब्ध	251	NFE3980125	निर्वाचक का नाम : पूनम सोनी पति का नाम: धर्मेन्द्र सोनी गृह संख्या : 80 उम्र : 36 लिंग : महिला	फोटो उपलब्ध	252	NFE3236148	निर्वाचक का नाम : रश्मि पिता का नाम: छोटेलाल गृह संख्या : 80 उम्र : 30 लिंग : महिला	फोटो उपलब्ध
253	NFE4384582	निर्वाचक का नाम : दीपिका सोनी पिता का नाम: राजेंद्रकुमार सोनी गृह संख्या : 80 उम्र : 23 लिंग : महिला	फोटो उपलब्ध	254	NFE4382826	निर्वाचक का नाम : खुशी सोनी पिता का नाम: राजकुमार सोनी गृह संख्या : 80 उम्र : 22 लिंग : महिला	फोटो उपलब्ध	255	NFE4382842	निर्वाचक का नाम : श्रद्धा सोनी पिता का नाम: राजकुमार सोनी गृह संख्या : 80 उम्र : 20 लिंग : महिला	फोटो उपलब्ध
256	NFE3643335	निर्वाचक का नाम : श्यामबाई जोशी पति का नाम: घनश्याम गृह संख्या : 81 उम्र : 95 लिंग : महिला	फोटो उपलब्ध	257	KJQ1947993	निर्वाचक का नाम : अमर नाथ पिता का नाम: घनश्याम गृह संख्या : 81 उम्र : 59 लिंग : पुरुष	फोटो उपलब्ध	258	NFE3643350	निर्वाचक का नाम : हीरा बाई पति का नाम: अमर नाथ गृह संख्या : 81 उम्र : 56 लिंग : महिला	फोटो उपलब्ध
259	NFE0139865	निर्वाचक का नाम : अंजनी पिता का नाम: घनश्याम गृह संख्या : 81 उम्र : 55 लिंग : पुरुष	फोटो उपलब्ध	260	NFE3643400	निर्वाचक का नाम : शशि पति का नाम: अंजनी गृह संख्या : 81 उम्र : 52 लिंग : महिला	फोटो उपलब्ध	261	KJQ1918697	निर्वाचक का नाम : दिलीप पिता का नाम: अमरनाथ गृह संख्या : 81 उम्र : 36 लिंग : पुरुष	फोटो उपलब्ध
262	NFE4204400	निर्वाचक का नाम : सरोजिनी जोशी पति का नाम: दिलीप जोशी गृह संख्या : 81 उम्र : 34 लिंग : महिला	फोटो उपलब्ध	263	NFE4204368	निर्वाचक का नाम : दिवाकर जोशी पिता का नाम: अमरनाथ जोशी गृह संख्या : 81 उम्र : 27 लिंग : पुरुष	फोटो उपलब्ध	264	NFE0139873	निर्वाचक का नाम : छक्की विश्वकर्मा पिता का नाम: चैना गृह संख्या : 82 उम्र : 76 लिंग : पुरुष	फोटो उपलब्ध
265	NFE0139881	निर्वाचक का नाम : जशोदा विश्वकर्मा पति का नाम: छक्की गृह संख्या : 82 उम्र : 74 लिंग : महिला	फोटो उपलब्ध	266	NFE0139899	निर्वाचक का नाम : नबल किशोर विश्वकर्मा पिता का नाम: छक्की गृह संख्या : 82 उम्र : 49 लिंग : पुरुष	फोटो उपलब्ध	267	KJQ1801893	निर्वाचक का नाम : सुरेंद्र विश्वकर्मा पिता का नाम: छक्कीलाल गृह संख्या : 82 उम्र : 47 लिंग : पुरुष	फोटो उपलब्ध
268	KJQ1650530	निर्वाचक का नाम : देवेंद्र विश्वकर्मा पिता का नाम: छक्कीलाल गृह संख्या : 82 उम्र : 44 लिंग : पुरुष	फोटो उपलब्ध	269	NFE0139915	निर्वाचक का नाम : हुकुमचंद्र विश्वकर्मा पिता का नाम: तोना गृह संख्या : 83 उम्र : 51 लिंग : पुरुष	फोटो उपलब्ध	270	NFE0139931	निर्वाचक का नाम : कमला पति का नाम: हुकुम गृह संख्या : 83 उम्र : 49 लिंग : महिला	फोटो उपलब्ध

271	NFE0139923	निर्वाचक का नाम : मनोज विश्वकर्मा पिता का नाम: तोना गृह संख्या : 83 उम्र : 49 लिंग : पुरुष	फोटो उपलब्ध	272	NFE0139949	निर्वाचक का नाम : सुनीता विश्वकर्मा पति का नाम: मनोज गृह संख्या : 83 उम्र : 46 लिंग : महिला	फोटो उपलब्ध	273	NFE2602449	निर्वाचक का नाम : दीप्ति पति का नाम: निर्दोष गृह संख्या : 83 उम्र : 41 लिंग : महिला	फोटो उपलब्ध
274	NFE4204459	निर्वाचक का नाम : राहुल विश्वकर्मा पिता का नाम: हुकुम विश्वकर्मा गृह संख्या : 83 उम्र : 33 लिंग : पुरुष	फोटो उपलब्ध	275	NFE4204574	निर्वाचक का नाम : अंजुदेवी विश्वकर्मा पति का नाम: राहुल विश्वकर्मा गृह संख्या : 83 उम्र : 28 लिंग : महिला	फोटो उपलब्ध	276	NFE4204475	निर्वाचक का नाम : रोहित विश्वकर्मा पिता का नाम: हुकुम विश्वकर्मा गृह संख्या : 83 उम्र : 26 लिंग : पुरुष	फोटो उपलब्ध
277	NFE4384285	निर्वाचक का नाम : पिकी विश्वकर्मा पिता का नाम: हुकुमचंद्र विश्वकर्मा गृह संख्या : 83 उम्र : 22 लिंग : महिला	फोटो उपलब्ध	278	NFE4404950	निर्वाचक का नाम : रागनी विश्वकर्मा पिता का नाम: मनोज विश्वकर्मा गृह संख्या : 83 उम्र : 22 लिंग : महिला	फोटो उपलब्ध	279	NFE2854032	निर्वाचक का नाम : अरविन्द कुमार पिता का नाम: हुकुमचंद्र गृह संख्या : 84 उम्र : 49 लिंग : पुरुष	फोटो उपलब्ध
280	NFE2854040	निर्वाचक का नाम : अंजना पति का नाम: अरविन्द गृह संख्या : 84 उम्र : 47 लिंग : महिला	फोटो उपलब्ध	281	KJQ1443241	निर्वाचक का नाम : रमेश विश्वकर्मा पिता का नाम: कल्लू गृह संख्या : 84 उम्र : 45 लिंग : पुरुष	फोटो उपलब्ध	282	NFE2602456	निर्वाचक का नाम : अतुल पिता का नाम: सनतकुमार गृह संख्या : 84 उम्र : 34 लिंग : पुरुष	फोटो उपलब्ध
283	NFE3193976	निर्वाचक का नाम : भारती पति का नाम: अतुल गृह संख्या : 84 उम्र : 34 लिंग : महिला	फोटो उपलब्ध	284	NFE3643459	निर्वाचक का नाम : भागवती पिता का नाम: बुदियां गृह संख्या : 87 उम्र : 58 लिंग : पुरुष	फोटो उपलब्ध	285	NFE3643384	निर्वाचक का नाम : वत्ती पति का नाम: भागवती गृह संख्या : 87 उम्र : 56 लिंग : महिला	फोटो उपलब्ध
286	NFE2671105	निर्वाचक का नाम : सुनील पिता का नाम: भागवती गृह संख्या : 87 उम्र : 35 लिंग : पुरुष	फोटो उपलब्ध	287	NFE3980257	निर्वाचक का नाम : रामदेवी प्रजापति पति का नाम: सुनील प्रजापति गृह संख्या : 87 उम्र : 33 लिंग : महिला	फोटो उपलब्ध	288	NFE3288826	निर्वाचक का नाम : मनीष पिता का नाम: भागवती गृह संख्या : 87 उम्र : 31 लिंग : पुरुष	फोटो उपलब्ध
289	NFE3979739	निर्वाचक का नाम : विमलेश प्रजापति पिता का नाम: भागवती प्रजापति गृह संख्या : 87 उम्र : 26 लिंग : पुरुष	फोटो उपलब्ध	290	NFE3977774	निर्वाचक का नाम : अर्चना प्रजापति पिता का नाम: भागवती प्रजापति गृह संख्या : 87 उम्र : 26 लिंग : महिला	फोटो उपलब्ध	291	NFE0139956	निर्वाचक का नाम : धादू पिता का नाम: मनका गृह संख्या : 88 उम्र : 63 लिंग : पुरुष	फोटो उपलब्ध
292	KJQ1801752	निर्वाचक का नाम : गौरा पति का नाम: धादू गृह संख्या : 88 उम्र : 60 लिंग : महिला	फोटो उपलब्ध	293	NFE0042150	निर्वाचक का नाम : पुनादेवी प्रजापति पति का नाम: नारायण गृह संख्या : 88 उम्र : 43 लिंग : महिला	फोटो उपलब्ध	294	NFE4174835	निर्वाचक का नाम : संजय कुमार प्रजापति पिता का नाम: गौरी शंकर प्रजापति गृह संख्या : 88 उम्र : 35 लिंग : पुरुष	फोटो उपलब्ध
295	NFE3656758	निर्वाचक का नाम : पार्वती प्रजापति पति का नाम: संजय कुमार प्रजापति गृह संख्या : 88 उम्र : 33 लिंग : महिला	फोटो उपलब्ध	296	NFE4204129	निर्वाचक का नाम : प्रवीण प्रजापति पिता का नाम: नारायण दास प्रजापति गृह संख्या : 88 उम्र : 25 लिंग : पुरुष	फोटो उपलब्ध	297	NFE4204095	निर्वाचक का नाम : ममता प्रजापति पति का नाम: राहुल प्रजापति गृह संख्या : 88 उम्र : 24 लिंग : महिला	फोटो उपलब्ध
298	NFE4406088	निर्वाचक का नाम : अभिलाषा प्रजापति पिता का नाम: धांधू प्रजापति गृह संख्या : 88 उम्र : 23 लिंग : महिला	फोटो उपलब्ध	299	NFE4204111	निर्वाचक का नाम : अमन प्रजापति पिता का नाम: नारायण दास प्रजापति गृह संख्या : 88 उम्र : 22 लिंग : पुरुष	फोटो उपलब्ध	300	NFE3952454	निर्वाचक का नाम : विष्णु दत्त शुक्ला पिता का नाम: बाल किशुन शुक्ला गृह संख्या : 90 उम्र : 67 लिंग : पुरुष	फोटो उपलब्ध

301	NFE0042127	निर्वाचक का नाम : श्यामबाबू तिवारी पिता का नाम: विद्यायथर गृह संख्या : 90 उम्र : 63 लिंग : पुरुष	फोटो उपलब्ध	302	NFE4197174	निर्वाचक का नाम : पवन कुमार तिवारी पिता का नाम: श्यामबाबू तिवारी गृह संख्या : 90 उम्र : 34 लिंग : पुरुष	फोटो उपलब्ध	303	NFE3643418	निर्वाचक का नाम : पुष्पा पति का नाम: हल्के गृह संख्या : 93 उम्र : 59 लिंग : महिला	फोटो उपलब्ध
304	NFE2524692	निर्वाचक का नाम : सुरेन्द्रकुमार पिता का नाम: हल्केप्रसाद गृह संख्या : 93 उम्र : 39 लिंग : पुरुष	फोटो उपलब्ध	305	NFE2671113	निर्वाचक का नाम : रजनी पति का नाम: सुरेन्द्र गृह संख्या : 93 उम्र : 37 लिंग : महिला	फोटो उपलब्ध	306	NFE0042259	निर्वाचक का नाम : जमना पिता का नाम: हल्के गृह संख्या : 93 उम्र : 36 लिंग : पुरुष	फोटो उपलब्ध
307	NFE2997781	निर्वाचक का नाम : रवि पिता का नाम: हल्के गृह संख्या : 93 उम्र : 31 लिंग : पुरुष	फोटो उपलब्ध	308	NFE3157914	निर्वाचक का नाम : निरंजन कुमार पिता का नाम: हल्के गृह संख्या : 93 उम्र : 30 लिंग : पुरुष	फोटो उपलब्ध	309	NFE3643426	निर्वाचक का नाम : छत्रू पिता का नाम: रल्ली गृह संख्या : 94 उम्र : 64 लिंग : पुरुष	फोटो उपलब्ध
310	NFE3643392	निर्वाचक का नाम : सुनुआ पिता का नाम: रल्ली गृह संख्या : 94 उम्र : 62 लिंग : पुरुष	फोटो उपलब्ध	311	NFE3082047	निर्वाचक का नाम : लच्छी पति का नाम: छत्रू गृह संख्या : 94 उम्र : 62 लिंग : महिला	फोटो उपलब्ध	312	NFE3643517	निर्वाचक का नाम : रुकमन पति का नाम: सुनुआ गृह संख्या : 94 उम्र : 59 लिंग : महिला	फोटो उपलब्ध
313	NFE4462677	निर्वाचक का नाम : धनीराम कुशवाहा पिता का नाम: बलदेव कुशवाहा गृह संख्या : 94 उम्र : 45 लिंग : पुरुष	फोटो उपलब्ध	314	NFE4462701	निर्वाचक का नाम : नात्रीबाई कुशवाहा पति का नाम: धनीराम कुशवाहा गृह संख्या : 94 उम्र : 43 लिंग : महिला	फोटो उपलब्ध	315	NFE0042101	निर्वाचक का नाम : बेटीबाई पति का नाम: भगवानदास गृह संख्या : 94 उम्र : 39 लिंग : महिला	फोटो उपलब्ध
316	NFE2671121	निर्वाचक का नाम : भगवानदास पिता का नाम: सुनुवा गृह संख्या : 94 उम्र : 34 लिंग : पुरुष	फोटो उपलब्ध	317	NFE3184918	निर्वाचक का नाम : मोहन पिता का नाम: छत्रू गृह संख्या : 94 उम्र : 31 लिंग : पुरुष	फोटो उपलब्ध	318	NFE3184926	निर्वाचक का नाम : प्रेम पति का नाम: मोहन लाल गृह संख्या : 94 उम्र : 30 लिंग : महिला	फोटो उपलब्ध
319	NFE3236239	निर्वाचक का नाम : गिरिजा पिता का नाम: छत्रूलाल गृह संख्या : 94 उम्र : 30 लिंग : महिला	फोटो उपलब्ध	320	NFE3656741	निर्वाचक का नाम : रूपचंद कुशवाहा पिता का नाम: सुनुवा गृह संख्या : 94 उम्र : 28 लिंग : पुरुष	फोटो उपलब्ध	321	NFE3656725	निर्वाचक का नाम : उषा कुशवाहा पति का नाम: रूपचंद गृह संख्या : 94 उम्र : 28 लिंग : महिला	फोटो उपलब्ध
322	NFE3643442	निर्वाचक का नाम : दीना पिता का नाम: रल्ली गृह संख्या : 95 उम्र : 55 लिंग : पुरुष	फोटो उपलब्ध	323	NFE3236163	निर्वाचक का नाम : प्रेम पति का नाम: दीना गृह संख्या : 95 उम्र : 49 लिंग : महिला	फोटो उपलब्ध	324	NFE3236171	निर्वाचक का नाम : नत्री बाई पिता का नाम: दीना गृह संख्या : 95 उम्र : 31 लिंग : महिला	फोटो उपलब्ध
325	NFE3917481	निर्वाचक का नाम : लछिया पति का नाम: चिलुआ गृह संख्या : 96 उम्र : 69 लिंग : महिला	फोटो उपलब्ध	326	NFE3236197	निर्वाचक का नाम : मुन्नीलाल पिता का नाम: चिलुवा गृह संख्या : 96 उम्र : 36 लिंग : पुरुष	फोटो उपलब्ध	327	NFE3643483	निर्वाचक का नाम : बल्देवा पिता का नाम: पंचा गृह संख्या : 97 उम्र : 68 लिंग : पुरुष	फोटो उपलब्ध
328	NFE2524700	निर्वाचक का नाम : दीनदयाल पिता का नाम: बल्देवा गृह संख्या : 97 उम्र : 45 लिंग : पुरुष	फोटो उपलब्ध	329	NFE2524718	निर्वाचक का नाम : रामरति पति का नाम: दीनदयाल गृह संख्या : 97 उम्र : 42 लिंग : महिला	फोटो उपलब्ध	330	NFE2671147	निर्वाचक का नाम : रमेश पिता का नाम: बल्देव गृह संख्या : 97 उम्र : 33 लिंग : पुरुष	फोटो उपलब्ध

331	NFE2671139	निर्वाचक का नाम : सोमवती पति का नाम: रमेश गृह संख्या : 97 उम्र : 33 लिंग : महिला	फोटो उपलब्ध	332	NFE2640167	निर्वाचक का नाम : बसन्ती पति का नाम: कन्हैयालाल गृह संख्या : 98 उम्र : 44 लिंग : महिला	फोटो उपलब्ध	333	NFE2671311	निर्वाचक का नाम : राधेश्याम पिता का नाम: शिवलाल गृह संख्या : 98 उम्र : 33 लिंग : पुरुष	फोटो उपलब्ध
334	NFE2790996	निर्वाचक का नाम : अन्नी पिता का नाम: महेश प्रसाद गृह संख्या : 98 उम्र : 32 लिंग : पुरुष	फोटो उपलब्ध	335	NFE4388070	निर्वाचक का नाम : मंगलडीन कुशवाहा पिता का नाम: कन्हैया कुशवाहा गृह संख्या : 98 उम्र : 25 लिंग : महिला	फोटो उपलब्ध	336	NFE4383808	निर्वाचक का नाम : जयन्ती कुशवाहा पिता का नाम: कन्हैयालाल कुशवाहा गृह संख्या : 98 उम्र : 20 लिंग : महिला	फोटो उपलब्ध
337	NFE2701704	निर्वाचक का नाम : जगदीशप्रसाद पिता का नाम: शिवलाल गृह संख्या : 98क उम्र : 47 लिंग : पुरुष	फोटो उपलब्ध	338	KJQ1948017	निर्वाचक का नाम : रमेश प्रसाद सोनी पिता का नाम: हीरा लाल सोनी गृह संख्या : 99 उम्र : 64 लिंग : पुरुष	फोटो उपलब्ध	339	NFE4246567	निर्वाचक का नाम : हर्षिता सोनी पिता का नाम: रमेश सोनी गृह संख्या : 99 उम्र : 28 लिंग : महिला	फोटो उपलब्ध
340	KJQ0743955	निर्वाचक का नाम : प्रेम चन्द पिता का नाम: कमला गृह संख्या : 100 उम्र : 52 लिंग : पुरुष	फोटो उपलब्ध	341	KJQ1650514	निर्वाचक का नाम : सुमन पति का नाम: प्रेमचन्द्र गृह संख्या : 100 उम्र : 49 लिंग : महिला	फोटो उपलब्ध	342	NFE4383592	निर्वाचक का नाम : चंचल शिवहरे पिता का नाम: प्रेमचंद्र शिवहरे गृह संख्या : 100 उम्र : 22 लिंग : महिला	फोटो उपलब्ध
343	NFE3952181	निर्वाचक का नाम : राम बाई पति का नाम: पंचम गृह संख्या : 101 उम्र : 52 लिंग : महिला	फोटो उपलब्ध	344	KJQ1442425	निर्वाचक का नाम : राजेश पिता का नाम: बारेलाल गृह संख्या : 101 उम्र : 49 लिंग : पुरुष	फोटो उपलब्ध	345	NFE2671360	निर्वाचक का नाम : मातादीन पिता का नाम: किशोरीलाल गृह संख्या : 101 उम्र : 37 लिंग : पुरुष	फोटो उपलब्ध
346	NFE4293320	निर्वाचक का नाम : कविता साहू पति का नाम: अभिषेक साहू गृह संख्या : 101 उम्र : 27 लिंग : महिला	फोटो उपलब्ध	347	NFE4209565	निर्वाचक का नाम : बलराम साहू पिता का नाम: राजेश साहू गृह संख्या : 101 उम्र : 22 लिंग : पुरुष	फोटो उपलब्ध	348	NFE2640183	निर्वाचक का नाम : जानकी पति का नाम: हरिचरन गृह संख्या : 102 उम्र : 76 लिंग : महिला	फोटो उपलब्ध
349	NFE2928018	निर्वाचक का नाम : लल्लू पिता का नाम: रनझाड़ी गृह संख्या : 102ख उम्र : 34 लिंग : पुरुष	फोटो उपलब्ध	350	NFE2928026	निर्वाचक का नाम : लीला पति का नाम: लल्लू गृह संख्या : 102ख उम्र : 33 लिंग : महिला	फोटो उपलब्ध	351	NFE3643475	निर्वाचक का नाम : राजेश पिता का नाम: हलकाई गृह संख्या : 104 उम्र : 54 लिंग : पुरुष	फोटो उपलब्ध
352	NFE3643467	निर्वाचक का नाम : कुशुम पति का नाम: राजेश गृह संख्या : 104 उम्र : 52 लिंग : महिला	फोटो उपलब्ध	353	NFE4414090	निर्वाचक का नाम : अमित कुमार सोनी पिता का नाम: राजेश कुमार सोनी गृह संख्या : 104 उम्र : 34 लिंग : पुरुष	फोटो उपलब्ध	354	NFE3288834	निर्वाचक का नाम : नरेन्द्र पिता का नाम: राजेश गृह संख्या : 104 उम्र : 33 लिंग : पुरुष	फोटो उपलब्ध
355	NFE3775772	निर्वाचक का नाम : करन पिता का नाम: राजेश गृह संख्या : 104 उम्र : 30 लिंग : पुरुष	फोटो उपलब्ध	356	NFE3774577	निर्वाचक का नाम : आकांक्षा पति का नाम: अमित गृह संख्या : 104 उम्र : 30 लिंग : महिला	फोटो उपलब्ध	357	NFE4501250	निर्वाचक का नाम : चेतना सोनी पति का नाम: नरेन्द्र सोनी गृह संख्या : 104 उम्र : 30 लिंग : महिला	फोटो उपलब्ध
358	NFE0139964	निर्वाचक का नाम : घनश्याम पिता का नाम: सुकई गृह संख्या : 105 उम्र : 68 लिंग : पुरुष	फोटो उपलब्ध	359	KJQ1801794	निर्वाचक का नाम : राम कली पति का नाम: घनश्याम गृह संख्या : 105 उम्र : 62 लिंग : महिला	फोटो उपलब्ध	360	KJQ1438415	निर्वाचक का नाम : रामकुमार पिता का नाम: घनश्याम गृह संख्या : 105 उम्र : 47 लिंग : पुरुष	फोटो उपलब्ध

361 निर्वाचक का नाम : विजय पिता का नाम: धनश्याम गृह संख्या : 105 उम्र : 47 लिंग : पुरुष	KJQ1437524 फोटो उपलब्ध	362 निर्वाचक का नाम : भारती पति का नाम: रामकुमार गृह संख्या : 105 उम्र : 37 लिंग : महिला	NFE3329265 फोटो उपलब्ध	363 निर्वाचक का नाम : उमा पति का नाम: जागेश्वर गृह संख्या : 106 उम्र : 51 लिंग : महिला	KJQ1801851 फोटो उपलब्ध
364 निर्वाचक का नाम : अतुलकुमार सोनी पिता का नाम: जागेश्वर सोनी गृह संख्या : 106 उम्र : 28 लिंग : पुरुष	NFE4328860 फोटो उपलब्ध	365 निर्वाचक का नाम : अभिषेक सोनी पिता का नाम: जागेश्वर सोनी गृह संख्या : 106 उम्र : 21 लिंग : पुरुष	NFE4335212 फोटो उपलब्ध	366 निर्वाचक का नाम : बबली सोनी पिता का नाम: जागेश्वर सोनी गृह संख्या : 106 उम्र : 20 लिंग : महिला	NFE4383527 फोटो उपलब्ध
367 निर्वाचक का नाम : द्रोपती पति का नाम: किशोरी गृह संख्या : 107 उम्र : 64 लिंग : महिला	KJQ1948090 फोटो उपलब्ध	368 निर्वाचक का नाम : परसराम सोनी पिता का नाम: किशोरी गृह संख्या : 107 उम्र : 54 लिंग : पुरुष	KJQ1948066 फोटो उपलब्ध	369 निर्वाचक का नाम : ज्योति सोनी पति का नाम: परसराम गृह संख्या : 107 उम्र : 48 लिंग : महिला	KJQ1948074 फोटो उपलब्ध
370 निर्वाचक का नाम : मुस्कान सोनी पिता का नाम: किशोरी सोनी गृह संख्या : 107 उम्र : 21 लिंग : महिला	NFE4302683 फोटो उपलब्ध	371 निर्वाचक का नाम : अनुराग सोनी पिता का नाम: परसराम सोनी गृह संख्या : 107 उम्र : 21 लिंग : पुरुष	NFE4382461 फोटो उपलब्ध	372 निर्वाचक का नाम : कमलेश नामदेव पिता का नाम: राम नाथ गृह संख्या : 108 उम्र : 58 लिंग : पुरुष	KJQ1948058 फोटो उपलब्ध
373 निर्वाचक का नाम : लक्ष्मी नामदेव पति का नाम: कमलेश गृह संख्या : 108 उम्र : 57 लिंग : महिला	NFE3643491 फोटो उपलब्ध	374 निर्वाचक का नाम : कैलाश नामदेव पिता का नाम: रामनाथ नामदेव गृह संख्या : 108 उम्र : 47 लिंग : पुरुष	NFE4204665 फोटो उपलब्ध	375 निर्वाचक का नाम : किरण नामदेव पति का नाम: कैलाश नामदेव गृह संख्या : 108 उम्र : 43 लिंग : महिला	NFE4204673 फोटो उपलब्ध
376 निर्वाचक का नाम : महेंद्र कुमार नामदेव पिता का नाम: कमलेश कुमार नामदेव गृह संख्या : 108 उम्र : 34 लिंग : पुरुष	NFE3981883 फोटो उपलब्ध	377 निर्वाचक का नाम : रेखादेवी नामदेव पति का नाम: महेंद्र कुमार नामदेव गृह संख्या : 108 उम्र : 28 लिंग : महिला	NFE4204699 फोटो उपलब्ध	378 निर्वाचक का नाम : गौरव नामदेव पिता का नाम: कमलेश नामदेव गृह संख्या : 108 उम्र : 25 लिंग : पुरुष	NFE3981925 फोटो उपलब्ध
379 निर्वाचक का नाम : निक्की नामदेव पिता का नाम: कमलेश नामदेव गृह संख्या : 108 उम्र : 23 लिंग : महिला	NFE4386249 फोटो उपलब्ध	380 निर्वाचक का नाम : गीता पति का नाम: हरिशंकर गृह संख्या : 109 उम्र : 60 लिंग : महिला	NFE3952447 फोटो उपलब्ध	381 निर्वाचक का नाम : हरि शंकर जोशी पिता का नाम: शिव सहाय जोशी गृह संख्या : 109 उम्र : 55 लिंग : पुरुष	NFE3643368 फोटो उपलब्ध
382 निर्वाचक का नाम : बाबूलाल जोशी पिता का नाम: शिवसहाय गृह संख्या : 109 उम्र : 53 लिंग : पुरुष	NFE0139972 फोटो उपलब्ध	383 निर्वाचक का नाम : सुधा जोशी पति का नाम: बाबू लाल जोशी गृह संख्या : 109 उम्र : 47 लिंग : महिला	KJQ1918713 फोटो उपलब्ध	384 निर्वाचक का नाम : अरुण कुमार शर्मा पिता का नाम: हरिशंकर गृह संख्या : 109 उम्र : 35 लिंग : पुरुष	NFE4156287 फोटो उपलब्ध
385 निर्वाचक का नाम : नित्यानंद शर्मा पिता का नाम: हरिशंकर गृह संख्या : 109 उम्र : 31 लिंग : पुरुष	NFE4156279 फोटो उपलब्ध	386 निर्वाचक का नाम : सोनम जोशी पति का नाम: अरुण कुमार गृह संख्या : 109 उम्र : 29 लिंग : महिला	NFE4156261 फोटो उपलब्ध	387 निर्वाचक का नाम : प्रेम नारायण पिता का नाम: धनीराम गृह संख्या : 110 उम्र : 58 लिंग : पुरुष	NFE3082062 फोटो उपलब्ध
388 निर्वाचक का नाम : साधना पति का नाम: प्रेम नारायण गृह संख्या : 110 उम्र : 56 लिंग : महिला	NFE3642931 फोटो उपलब्ध	389 निर्वाचक का नाम : दीपक सोनी पिता का नाम: प्रेमनारायण सोनी गृह संख्या : 110 उम्र : 28 लिंग : पुरुष	NFE4379921 फोटो उपलब्ध	390 निर्वाचक का नाम : आकाश सोनी पिता का नाम: प्रेमनारायण सोनी गृह संख्या : 110 उम्र : 22 लिंग : पुरुष	NFE4379947 फोटो उपलब्ध

391	NFE3643509	निर्वाचक का नाम : कौशल्या विश्वकर्मा पति का नाम: सरस्वती गृह संख्या : 111 उम्र : 64 लिंग : महिला	फोटो उपलब्ध	392	NFE4107173	निर्वाचक का नाम : नरेंद्र विश्वकर्मा पिता का नाम: सरस्वती गृह संख्या : 111 उम्र : 31 लिंग : पुरुष	फोटो उपलब्ध	393	NFE4107108	निर्वाचक का नाम : जितेन्द्र विश्वकर्मा पिता का नाम: सरस्वती गृह संख्या : 111 उम्र : 29 लिंग : पुरुष	फोटो उपलब्ध
394	NFE3917515	निर्वाचक का नाम : किरन पति का नाम: पंचम गृह संख्या : 112 उम्र : 63 लिंग : महिला	फोटो उपलब्ध	395	KJQ1442235	निर्वाचक का नाम : संजीव पिता का नाम: पंचमलाल गृह संख्या : 112 उम्र : 43 लिंग : पुरुष	फोटो उपलब्ध	396	KJQ1809094	निर्वाचक का नाम : आकाशा पति का नाम: संजीव गृह संख्या : 112 उम्र : 42 लिंग : महिला	फोटो उपलब्ध
397	NFE3981180	निर्वाचक का नाम : प्रदीप नामदेव पिता का नाम: पंचम नामदेव गृह संख्या : 112 उम्र : 26 लिंग : पुरुष	फोटो उपलब्ध	398	NFE4400552	निर्वाचक का नाम : आयुष नामदेव पिता का नाम: संजीव नामदेव गृह संख्या : 112 उम्र : 22 लिंग : पुरुष	फोटो उपलब्ध	399	KJQ1438530	निर्वाचक का नाम : स्वामीप्रसाद पिता का नाम: कल्लू गृह संख्या : 113 उम्र : 58 लिंग : पुरुष	फोटो उपलब्ध
400	KJQ1809086	निर्वाचक का नाम : मालती पति का नाम: स्वामीप्रसाद गृह संख्या : 113 उम्र : 51 लिंग : महिला	फोटो उपलब्ध	401	NFE3958048	निर्वाचक का नाम : राहुल नामदेव पिता का नाम: स्वामी प्रसाद नामदेव गृह संख्या : 113 उम्र : 26 लिंग : पुरुष	फोटो उपलब्ध	402	KJQ1948041	निर्वाचक का नाम : राम कृपाल पिता का नाम: दशरथ गृह संख्या : 114 उम्र : 62 लिंग : पुरुष	फोटो उपलब्ध
403	NFE4037610	निर्वाचक का नाम : विमला पति का नाम: राम कृपाल गृह संख्या : 114 उम्र : 60 लिंग : महिला	फोटो उपलब्ध	404	NFE3643061	निर्वाचक का नाम : रामस्वरूप शुक्ला पिता का नाम: दशरथ गृह संख्या : 114 उम्र : 56 लिंग : पुरुष	फोटो उपलब्ध	405	NFE3082070	निर्वाचक का नाम : सावित्री ऊर्फ सविता शुक्ला पति का नाम: राम स्वरूप गृह संख्या : 114 उम्र : 54 लिंग : महिला	फोटो उपलब्ध
406	NFE2854016	निर्वाचक का नाम : विकास कुमार शुक्ला पिता का नाम: रामकृपाल गृह संख्या : 114 उम्र : 32 लिंग : पुरुष	फोटो उपलब्ध	407	NFE3236247	निर्वाचक का नाम : विश्वास शुक्ला पिता का नाम: रामकृपाल गृह संख्या : 114 उम्र : 29 लिंग : पुरुष	फोटो उपलब्ध	408	NFE3735263	निर्वाचक का नाम : अंकित शुक्ला पिता का नाम: रामस्वरूप गृह संख्या : 114 उम्र : 26 लिंग : पुरुष	फोटो उपलब्ध
409	NFE4384434	निर्वाचक का नाम : आस्था शुक्ला पिता का नाम: रामस्वरूप शुक्ला गृह संख्या : 114 उम्र : 22 लिंग : महिला	फोटो उपलब्ध	410	KJQ1438548	निर्वाचक का नाम : नाथूराम पिता का नाम: दीनदयाल गृह संख्या : 115 उम्र : 46 लिंग : पुरुष	फोटो उपलब्ध	411	KJQ1948280	निर्वाचक का नाम : प्रभूदयाल पिता का नाम: दीनदयाल गृह संख्या : 115 उम्र : 43 लिंग : पुरुष	फोटो उपलब्ध
412	KJQ1809110	निर्वाचक का नाम : समिस्था पति का नाम: नाथूराम गृह संख्या : 115 उम्र : 43 लिंग : महिला	फोटो उपलब्ध	413	NFE3775731	निर्वाचक का नाम : संगीता तिवारी पति का नाम: पवन गृह संख्या : 115 उम्र : 32 लिंग : महिला	फोटो उपलब्ध	414	NFE4037602	निर्वाचक का नाम : माया पति का नाम: दीन दयाल गृह संख्या : 116 उम्र : 50 लिंग : महिला	फोटो उपलब्ध
415	NFE4156238	निर्वाचक का नाम : कृष्ण कुमार सोनी माता का नाम: माया सोनी गृह संख्या : 116 उम्र : 30 लिंग : पुरुष	फोटो उपलब्ध	416	NFE4156220	निर्वाचक का नाम : अंकिता सोनी पति का नाम: कृष्ण कुमार गृह संख्या : 116 उम्र : 28 लिंग : महिला	फोटो उपलब्ध	417	NFE4405007	निर्वाचक का नाम : प्रियांका सोनी पिता का नाम: सुरेश सोनी गृह संख्या : 116 उम्र : 22 लिंग : महिला	फोटो उपलब्ध
418	NFE2928083	निर्वाचक का नाम : कमलेश पिता का नाम: चिरोजीलाल गृह संख्या : 141 उम्र : 34 लिंग : पुरुष	फोटो उपलब्ध	419	NFE2602548	निर्वाचक का नाम : भागीरथ पिता का नाम: बबू गृह संख्या : 170 उम्र : 49 लिंग : पुरुष	फोटो उपलब्ध	420	NFE2602563	निर्वाचक का नाम : प्रेमलाल पिता का नाम: बबू गृह संख्या : 170 उम्र : 41 लिंग : पुरुष	फोटो उपलब्ध

421	NFE2671394	निर्वाचक का नाम : मुकेश पिता का नाम: रामचरन गृह संख्या : 171 उम्र : 33 लिंग : पुरुष	फोटो उपलब्ध	422	NFE2791069	निर्वाचक का नाम : संतोष पिता का नाम: मिहीलाल गृह संख्या : 173 उम्र : 35 लिंग : पुरुष	फोटो उपलब्ध	423	NFE2791077	निर्वाचक का नाम : खरगी पति का नाम: संतोष गृह संख्या : 173 उम्र : 35 लिंग : महिला	फोटो उपलब्ध
424	NFE2791101	निर्वाचक का नाम : खेमचंद पिता का नाम: संतोष गृह संख्या : 173 उम्र : 33 लिंग : पुरुष	फोटो उपलब्ध	425	NFE2791119	निर्वाचक का नाम : केशर पति का नाम: खेमचंद गृह संख्या : 173 उम्र : 33 लिंग : महिला	फोटो उपलब्ध	426	NFE2791127	निर्वाचक का नाम : नरेश पिता का नाम: वृजकिशोर गृह संख्या : 181 उम्र : 48 लिंग : पुरुष	फोटो उपलब्ध
427	NFE2791135	निर्वाचक का नाम : सपना पति का नाम: नरेश गृह संख्या : 181 उम्र : 46 लिंग : महिला	फोटो उपलब्ध	428	NFE2671402	निर्वाचक का नाम : दिनेश पिता का नाम: छननू गृह संख्या : 191 उम्र : 37 लिंग : पुरुष	फोटो उपलब्ध	429	NFE2791150	निर्वाचक का नाम : रामा पति का नाम: पणू गृह संख्या : 191 उम्र : 34 लिंग : महिला	फोटो उपलब्ध
430	NFE2671444	निर्वाचक का नाम : राजू पिता का नाम: जगना गृह संख्या : 192 उम्र : 43 लिंग : पुरुष	फोटो उपलब्ध	431	NFE2671436	निर्वाचक का नाम : रामकुमार पिता का नाम: बारेलाल गृह संख्या : 192 उम्र : 36 लिंग : पुरुष	फोटो उपलब्ध	432	NFE2671428	निर्वाचक का नाम : यसोदा पति का नाम: राजू गृह संख्या : 192 उम्र : 35 लिंग : महिला	फोटो उपलब्ध
433	NFE2791168	निर्वाचक का नाम : भारती पति का नाम: राजकुमार गृह संख्या : 192 उम्र : 33 लिंग : महिला	फोटो उपलब्ध	434	NFE2671477	निर्वाचक का नाम : राजाराम पिता का नाम: हल्के गृह संख्या : 215 उम्र : 40 लिंग : पुरुष	फोटो उपलब्ध	435	NFE2671485	निर्वाचक का नाम : सुरेन्द्र पिता का नाम: मुलायम गृह संख्या : 216 उम्र : 33 लिंग : पुरुष	फोटो उपलब्ध
436	NFE2671493	निर्वाचक का नाम : राकेश पिता का नाम: गुल्ली गृह संख्या : 217 उम्र : 33 लिंग : पुरुष	फोटो उपलब्ध	437	NFE2791184	निर्वाचक का नाम : मुलायम पिता का नाम: बन्दी गृह संख्या : 228 उम्र : 46 लिंग : पुरुष	फोटो उपलब्ध	438	NFE2854099	निर्वाचक का नाम : नाथूराम पिता का नाम: काशीराम गृह संख्या : 228 उम्र : 36 लिंग : पुरुष	फोटो उपलब्ध
439	NFE2854107	निर्वाचक का नाम : ममता पति का नाम: नाथूराम गृह संख्या : 228 उम्र : 35 लिंग : महिला	फोटो उपलब्ध	440	NFE2791218	निर्वाचक का नाम : लक्ष्मन पिता का नाम: बिहारी गृह संख्या : 231 उम्र : 38 लिंग : पुरुष	फोटो उपलब्ध	441	NFE2927945	निर्वाचक का नाम : शोभा पति का नाम: बृजगोपाल गृह संख्या : 231 उम्र : 35 लिंग : महिला	फोटो उपलब्ध
442	NFE2671501	निर्वाचक का नाम : गोविन्द पिता का नाम: घनश्याम गृह संख्या : 231 उम्र : 33 लिंग : पुरुष	फोटो उपलब्ध	443	NFE2602597	निर्वाचक का नाम : कस्तूरी पति का नाम: संदीप गृह संख्या : 238 उम्र : 35 लिंग : महिला	फोटो उपलब्ध	444	NFE3110376	निर्वाचक का नाम : मंगल नाथ लखेरा पिता का नाम: छोटे लाल गृह संख्या : 245 उम्र : 47 लिंग : पुरुष	फोटो उपलब्ध
445	NFE4212213	निर्वाचक का नाम : कमलेश लखेरे पति का नाम: मंगलनाथ लखेरे गृह संख्या : 245 उम्र : 45 लिंग : महिला	फोटो उपलब्ध	446	NFE2997880	निर्वाचक का नाम : गनेश पिता का नाम: कन्हैया लाल गृह संख्या : 245 उम्र : 31 लिंग : पुरुष	फोटो उपलब्ध	447	NFE2791234	निर्वाचक का नाम : राहुल पिता का नाम: धनप्रसाद गृह संख्या : 246 उम्र : 32 लिंग : पुरुष	फोटो उपलब्ध
448	NFE3775715	निर्वाचक का नाम : अनीता पति का नाम: मनीष गृह संख्या : 246/ख उम्र : 31 लिंग : महिला	फोटो उपलब्ध	449	NFE2791267	निर्वाचक का नाम : दीपक पिता का नाम: ओमप्रकाश गृह संख्या : 261 उम्र : 32 लिंग : पुरुष	फोटो उपलब्ध	450	NFE2854149	निर्वाचक का नाम : शशो भूषण पिता का नाम: गनेश प्रसाद गृह संख्या : 262 उम्र : 36 लिंग : पुरुष	फोटो उपलब्ध

451	NFE2602464	निर्वाचक का नाम : माला पति का नाम: हरिओम गृह संख्या : 265 उम्र : 41 लिंग : महिला	फोटो उपलब्ध	452	NFE2928059	निर्वाचक का नाम : पूनम पति का नाम: विनीत कुमार गृह संख्या : 266 उम्र : 40 लिंग : महिला	फोटो उपलब्ध	453	NFE2791309	निर्वाचक का नाम : रोहित पिता का नाम: लखनलाल गृह संख्या : 270 उम्र : 34 लिंग : पुरुष	फोटो उपलब्ध
454	NFE2997906	निर्वाचक का नाम : छोटू पिता का नाम: किशोरी लाल गृह संख्या : 277 उम्र : 31 लिंग : पुरुष	फोटो उपलब्ध	455	NFE2928075	निर्वाचक का नाम : संदीप पिता का नाम: मिजाजीलाल गृह संख्या : 279ख उम्र : 32 लिंग : पुरुष	फोटो उपलब्ध	456	NFE2927929	निर्वाचक का नाम : लीला पिता का नाम: मिजाजीलाल गृह संख्या : 279ख उम्र : 32 लिंग : महिला	फोटो उपलब्ध
457	NFE2997849	निर्वाचक का नाम : अर्पित पाठक पिता का नाम: ओमकार गृह संख्या : 280 उम्र : 32 लिंग : पुरुष	फोटो उपलब्ध	458	NFE2927903	निर्वाचक का नाम : कीर्ति पति का नाम: संजीव कुमार गृह संख्या : 281 उम्र : 39 लिंग : महिला	फोटो उपलब्ध	459	NFE2671329	निर्वाचक का नाम : रानी पिता का नाम: लक्ष्मन गृह संख्या : 282क उम्र : 38 लिंग : महिला	फोटो उपलब्ध
460	NFE2671345	निर्वाचक का नाम : सोनू पिता का नाम: द्वारका गृह संख्या : 289 उम्र : 35 लिंग : पुरुष	फोटो उपलब्ध	461	NFE2602514	निर्वाचक का नाम : गनेशप्रसाद पिता का नाम: द्वारकाप्रसाद गृह संख्या : 289 उम्र : 34 लिंग : पुरुष	फोटो उपलब्ध	462	NFE4478558	निर्वाचक का नाम : कु साधना पति का नाम: राहुल नामदेव गृह संख्या : 377 उम्र : 25 लिंग : महिला	फोटो उपलब्ध
463	NFE2928000	निर्वाचक का नाम : राजकुमारी पति का नाम: अरविन्द गृह संख्या : 644क उम्र : 35 लिंग : महिला	फोटो उपलब्ध	464	NFE2927911	निर्वाचक का नाम : रोहित पिता का नाम: रामप्रकाश गृह संख्या : 644क उम्र : 34 लिंग : पुरुष	फोटो उपलब्ध	465	NFE2927994	निर्वाचक का नाम : कस्तूरी पति का नाम: चन्द्रपाल गृह संख्या : 644क उम्र : 74 लिंग : महिला	फोटो उपलब्ध
466	NFE2927861	निर्वाचक का नाम : अरविन्द कुमार पिता का नाम: रामप्रकाश गृह संख्या : 644क उम्र : 38 लिंग : पुरुष	फोटो उपलब्ध	467	NFE4449146	निर्वाचक का नाम : यशराज सोनी पिता का नाम: जमना प्रसाद सोनी गृह संख्या : हाऊस नं 39 उम्र : 21 लिंग : पुरुष	फोटो उपलब्ध	468	NFE4511408	निर्वाचक का नाम : छवी सोनी पिता का नाम: जमना प्रसाद सोनी गृह संख्या : हाऊस नं 39 उम्र : 19 लिंग : महिला	फोटो उपलब्ध
469	NFE4253449	निर्वाचक का नाम : आलोक प्रजापति पिता का नाम: संतोष प्रजापति गृह संख्या : ईन्दरा. बर्ड. एन. 0 उम्र : 28 लिंग : पुरुष	फोटो उपलब्ध	470	NFE4253282	निर्वाचक का नाम : शांति प्रजापति पति का नाम: गणेश प्रजापति गृह संख्या : ईन्दरा. बर्ड. एन. 04 उम्र : 30 लिंग : महिला	फोटो उपलब्ध	471	NFE4253373	निर्वाचक का नाम : शीतल प्रजापति पिता का नाम: संतोष प्रजापति गृह संख्या : ईन्दरा. बर्ड. एन. 04 उम्र : 26 लिंग : महिला	फोटो उपलब्ध
472	NFE4253456	निर्वाचक का नाम : निकिता प्रजापति पिता का नाम: संतोष प्रजापति गृह संख्या : ईन्दरा. बर्ड. एन. 04 उम्र : 25 लिंग : महिला	फोटो उपलब्ध	473	NFE4253258	निर्वाचक का नाम : बब्ली कुम्हार पति का नाम: आलोक प्रजापति गृह संख्या : ईन्दरा. बर्ड. एन. 04 उम्र : 23 लिंग : महिला	फोटो उपलब्ध	474	NFE4252391	निर्वाचक का नाम : ऋषि विश्वकर्मा पिता का नाम: अरविंद विश्वकर्मा गृह संख्या : ईन्दरा. वार्ड. नं. 0 उम्र : 21 लिंग : पुरुष	फोटो उपलब्ध
475	NFE4239141	निर्वाचक का नाम : नीलम सोनी पति का नाम: विजय कुमार सोनी गृह संख्या : वार्ड नं 4 उम्र : 35 लिंग : महिला	फोटो उपलब्ध								



## निर्वाचकों का विवरण :

## A) मतदाताओं की संख्या :

	नामावली का प्रकार	निर्वाचक नामावली की पहचान :	मतदाताओं की संख्या :				
			पुरुष	महिला	तृतीय लिंग	कुल	
I	मूल	मूल नामावली	विशेष गहन पुनरीक्षण 2026 की मूल नामावली एवं समस्त अनुपूरकों को एकीकृत कर	255	220	0	475
II	घटक I - परिवर्धन सूची	पूरक 1	विशेष गहन पुनरीक्षण - 2026	0	0	0	0
III	घटक II - विलोपन सूची	पूरक 1	विशेष गहन पुनरीक्षण - 2026	0	0	0	0
IV	लिंग में संशोधन के कारण अंतर			0	0	0	0
पुनरीक्षण के बाद इस नामावली में शुद्ध निर्वाचक (I+II-III+IV)				255	220	0	475

## B) संशोधनों की संख्या :

नामावली का प्रकार	निर्वाचक नामावली की पहचान :	संशोधनों की संख्या :
पूरक 1	विशेष गहन पुनरीक्षण - 2026	0

निर्वाचक रजिस्ट्रीकरण अधिकारी द्वारा जारी

E-मृत्यु, S-स्थानांतरित, R-दोहरी प्रविष्टि, M-लापता, Q-अहर्ता नहीं