

## निर्वाचक नामावली 2026 S12 मध्य प्रदेश

विधान सभा क्षेत्र की संख्या, नाम व आरक्षण स्थिति : 52 - बिजावर (सामान्य)		भाग संख्या : 234																	
संसदीय निर्वाचन क्षेत्र की संख्या, नाम व आरक्षण स्थिति, जिसमें विधान सभा निर्वाचन क्षेत्र स्थित है : 6 - टीकमगढ़ (अ.जा.)																			
<b>1. पुनरीक्षण का विवरण</b>																			
पुनरीक्षण का वर्ष :	2026	<b>निर्वाचक नामावली की पहचान :</b> विशेष गहन पुनरीक्षण 2026 की मूल नामावली एवं समस्त अनुपूरकों को एकीकृत कर																	
अर्हता तिथि :	01-01-2026																		
पुनरीक्षण का स्वरूप :	विशेष गहन पुनरीक्षण 2026																		
प्रकाशन की तिथि :	21-02-2026																		
<b>2. भाग व मतदान क्षेत्र का विवरण :</b>																			
भाग में आने वाले अनुभागों की संख्या और नाम :																			
1-किशनगढ़	<table style="width: 100%; border-collapse: collapse;"> <tr> <td style="width: 60%;">मुख्य शहर / मुख्य ग्राम</td> <td style="width: 40%;">: किशनगढ़</td> </tr> <tr> <td>वार्ड</td> <td>: </td> </tr> <tr> <td>पोस्ट ऑफिस</td> <td>: किशनगढ़</td> </tr> <tr> <td>पुलिस थाना</td> <td>: किशनगढ़</td> </tr> <tr> <td>स्थानीय संस्था</td> <td>: किशनगढ़</td> </tr> <tr> <td>ब्लॉक</td> <td>: बिजावर</td> </tr> <tr> <td>जिला</td> <td>: छतरपुर</td> </tr> <tr> <td>पिन कोड</td> <td>: 471405</td> </tr> </table>			मुख्य शहर / मुख्य ग्राम	: किशनगढ़	वार्ड	:	पोस्ट ऑफिस	: किशनगढ़	पुलिस थाना	: किशनगढ़	स्थानीय संस्था	: किशनगढ़	ब्लॉक	: बिजावर	जिला	: छतरपुर	पिन कोड	: 471405
मुख्य शहर / मुख्य ग्राम	: किशनगढ़																		
वार्ड	:																		
पोस्ट ऑफिस	: किशनगढ़																		
पुलिस थाना	: किशनगढ़																		
स्थानीय संस्था	: किशनगढ़																		
ब्लॉक	: बिजावर																		
जिला	: छतरपुर																		
पिन कोड	: 471405																		
<b>3. मतदान केंद्र का विवरण</b>																			
मतदान केंद्र की संख्या व नाम :	मतदान केन्द्र की विशेष हैसियत (पुरुष/महिला/सामान्य) :	सामान्य																	
234 - किशनगढ़	इस मतदान क्षेत्र के सहायक (ऑक्जिलियरी) मतदान केन्द्रों की संख्या :	0																	
मतदान केंद्र का भवन व पता :																			
शा. उ.मा.वि. भवन (उत्तरी भाग) किशनगढ़																			
<b>4. मतदाताओं की संख्या :</b>																			
आरंभिक क्रम	अंतिम क्रम	मतदाताओं की संख्या																	
संख्या	संख्या	पुरुष	महिला	तृतीय लिंग	कुल														
1	677	358	319	0	677														

निर्वाचक रजिस्ट्रीकरण अधिकारी द्वारा जारी

Nazri Naksha

Google Map View

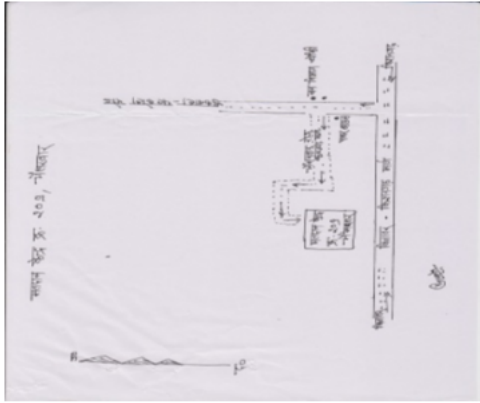

Polling Station Building Front View

मतदान केंद्र के सामने का फ़ोटो



Cad View

Key MAP View

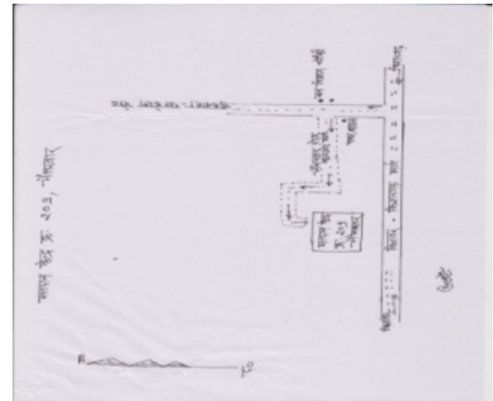
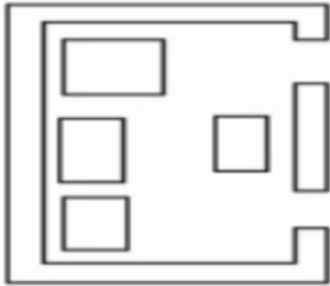

1 निर्वाचक का नाम : रत्नेश्वरी पति का नाम: गनेश गृह संख्या : 8 उम्र : 36 लिंग : महिला	NFE2610947 फोटो उपलब्ध	2 निर्वाचक का नाम : नारायण पिता का नाम: बुच्ची गृह संख्या : 8क उम्र : 35 लिंग : पुरुष	NFE2644516 फोटो उपलब्ध	3 निर्वाचक का नाम : सरमन पिता का नाम: संतू गृह संख्या : 8क उम्र : 32 लिंग : पुरुष	NFE2807543 फोटो उपलब्ध
4 निर्वाचक का नाम : सुनीता पति का नाम: सरमन गृह संख्या : 8क उम्र : 31 लिंग : महिला	NFE3140902 फोटो उपलब्ध	5 निर्वाचक का नाम : हरी पिता का नाम: राम दयाल गृह संख्या : 8क उम्र : 30 लिंग : पुरुष	NFE3243045 फोटो उपलब्ध	6 निर्वाचक का नाम : उर्मिला पति का नाम: हरी गृह संख्या : 8क उम्र : 29 लिंग : महिला	NFE3243029 फोटो उपलब्ध
7 निर्वाचक का नाम : विनीता पति का नाम: नारायण गृह संख्या : 8क उम्र : 29 लिंग : महिला	NFE3243060 फोटो उपलब्ध	8 निर्वाचक का नाम : मनमोहन पिता का नाम: दीना गृह संख्या : 8के उम्र : 28 लिंग : पुरुष	NFE4100210 फोटो उपलब्ध	9 निर्वाचक का नाम : लक्ष्मी पिता का नाम: जितेंद्र गृह संख्या : 8के उम्र : 28 लिंग : महिला	NFE4100921 फोटो उपलब्ध
10 निर्वाचक का नाम : जितेंद्र पिता का नाम: शांतु गृह संख्या : 8के उम्र : 27 लिंग : पुरुष	NFE4100467 फोटो उपलब्ध	11 निर्वाचक का नाम : ब्रजेन्द्र पिता का नाम: दीना गृह संख्या : 8क उम्र : 23 लिंग : पुरुष	NFE4146023 फोटो उपलब्ध	12 निर्वाचक का नाम : बुच्ची पिता का नाम: बलदुआ गृह संख्या : 8/क उम्र : 65 लिंग : पुरुष	NFE0174102 फोटो उपलब्ध
13 निर्वाचक का नाम : शन्तू पिता का नाम: बलदुआ गृह संख्या : 8/क उम्र : 63 लिंग : पुरुष	KJQ1788355 फोटो उपलब्ध	14 निर्वाचक का नाम : कलिया बाई पति का नाम: बुच्ची गृह संख्या : 8/क उम्र : 63 लिंग : महिला	NFE0174110 फोटो उपलब्ध	15 निर्वाचक का नाम : राम दयाल पिता का नाम: बलदुआ गृह संख्या : 8/क उम्र : 61 लिंग : पुरुष	NFE0175398 फोटो उपलब्ध
16 निर्वाचक का नाम : हीरा बाई पति का नाम: राम दयाल गृह संख्या : 8/क उम्र : 59 लिंग : महिला	NFE3971918 फोटो उपलब्ध	17 निर्वाचक का नाम : माया पति का नाम: सन्तू गृह संख्या : 8/क उम्र : 58 लिंग : महिला	KJQ1788389 फोटो उपलब्ध	18 निर्वाचक का नाम : दीना पिता का नाम: बलदुआ गृह संख्या : 8/क उम्र : 56 लिंग : पुरुष	NFE3601242 फोटो उपलब्ध
19 निर्वाचक का नाम : कुंवरबाई पति का नाम: दीना गृह संख्या : 8/क उम्र : 53 लिंग : महिला	NFE0174128 फोटो उपलब्ध	20 निर्वाचक का नाम : गनेश पिता का नाम: बुच्ची गृह संख्या : 8/क उम्र : 41 लिंग : पुरुष	KJQ1662139 फोटो उपलब्ध	21 निर्वाचक का नाम : पार्वती रायकवार रायकवार पिता का नाम: दीना रायकवार दीना रायकवार गृह संख्या : 8/क उम्र : 26 लिंग : महिला	NFE4220679 फोटो उपलब्ध
22 निर्वाचक का नाम : रवि रयकवार रयकवार पिता का नाम: रामदयाल रायकवार गृह संख्या : 8/K उम्र : 25 लिंग : पुरुष	NFE4224952 फोटो उपलब्ध	23 निर्वाचक का नाम : सपना रयकवार रयकवार पति का नाम: मनमोहन रयकवार गृह संख्या : 8/K उम्र : 23 लिंग : महिला	NFE4224721 फोटो उपलब्ध	24 निर्वाचक का नाम : लक्ष्मी प्रसाद शर्मा पिता का नाम: मुन्नी लाल शर्मा गृह संख्या : 8/खा उम्र : 56 लिंग : पुरुष	NFE4210761 फोटो उपलब्ध
25 निर्वाचक का नाम : गोविन्द दास पिता का नाम: छोटे लाल गृह संख्या : 9 उम्र : 69 लिंग : पुरुष	NFE3601291 फोटो उपलब्ध	26 निर्वाचक का नाम : देव बती पति का नाम: गोविन्द दास गृह संख्या : 9 उम्र : 67 लिंग : महिला	NFE3601317 फोटो उपलब्ध	27 निर्वाचक का नाम : नारायणदास पिता का नाम: गोविंददास गृह संख्या : 9 उम्र : 45 लिंग : पुरुष	KJQ1662097 फोटो उपलब्ध
28 निर्वाचक का नाम : अम्बिका पिता का नाम: गोविन्द दास गृह संख्या : 9 उम्र : 41 लिंग : पुरुष	KJQ1788322 फोटो उपलब्ध	29 निर्वाचक का नाम : वीरेन्द्रकुमार पिता का नाम: गोविन्ददास गृह संख्या : 9 उम्र : 40 लिंग : पुरुष	NFE2610954 फोटो उपलब्ध	30 निर्वाचक का नाम : रवीता पति का नाम: नारायणदास गृह संख्या : 9 उम्र : 38 लिंग : महिला	NFE2610962 फोटो उपलब्ध

31 निर्वाचक का नाम : राम किशोर पिता का नाम: धसीटा गृह संख्या : 10 उम्र : 63 लिंग : पुरुष	NFE3940012 फोटो उपलब्ध	32 निर्वाचक का नाम : मुन्नी पति का नाम: राम किशोर गृह संख्या : 10 उम्र : 61 लिंग : महिला	NFE0174094 फोटो उपलब्ध	33 निर्वाचक का नाम : नीरज पिता का नाम: रामकिशोर गृह संख्या : 10 उम्र : 35 लिंग : पुरुष	NFE2515054 फोटो उपलब्ध
34 निर्वाचक का नाम : खेमचंद पिता का नाम: रामकिशोर गृह संख्या : 10 उम्र : 32 लिंग : पुरुष	NFE2807550 फोटो उपलब्ध	35 निर्वाचक का नाम : पिंकी पति का नाम: नीरज गृह संख्या : 10 उम्र : 26 लिंग : महिला	NFE3691219 फोटो उपलब्ध	36 निर्वाचक का नाम : भारती पति का नाम: खेमचंद गृह संख्या : 10 उम्र : 24 लिंग : महिला	NFE3911435 फोटो उपलब्ध
37 निर्वाचक का नाम : पुसउ पिता का नाम: भद्रा गृह संख्या : 10/1 उम्र : 59 लिंग : पुरुष	NFE0175950 फोटो उपलब्ध	38 निर्वाचक का नाम : मनोज पिता का नाम: पुसउ गृह संख्या : 10/1 उम्र : 33 लिंग : पुरुष	NFE2807568 फोटो उपलब्ध	39 निर्वाचक का नाम : कल्लू पिता का नाम: पुसउ गृह संख्या : 10/1 उम्र : 28 लिंग : पुरुष	NFE4100160 फोटो उपलब्ध
40 निर्वाचक का नाम : संजना पति का नाम: मनोज गृह संख्या : 10/1 उम्र : 27 लिंग : महिला	NFE3757234 फोटो उपलब्ध	41 निर्वाचक का नाम : दशोदा प्रजापति पति का नाम: कल्लू प्रजापति गृह संख्या : 10/1 उम्र : 24 लिंग : महिला	NFE4361440 फोटो उपलब्ध	42 निर्वाचक का नाम : मनका पति का नाम: हलके गृह संख्या : 12 उम्र : 73 लिंग : महिला	NFE3601234 फोटो उपलब्ध
43 निर्वाचक का नाम : ब्रैजनाथ पिता का नाम: हलके गृह संख्या : 12 उम्र : 51 लिंग : पुरुष	NFE3601341 फोटो उपलब्ध	44 निर्वाचक का नाम : तुलसा पति का नाम: बैजनाथ गृह संख्या : 12 उम्र : 48 लिंग : महिला	KJQ1746098 फोटो उपलब्ध	45 निर्वाचक का नाम : हरीदास पिता का नाम: हलके गृह संख्या : 12 उम्र : 41 लिंग : पुरुष	KJQ1662105 फोटो उपलब्ध
46 निर्वाचक का नाम : कविता पति का नाम: हरि दास गृह संख्या : 12 उम्र : 29 लिंग : महिला	NFE3382975 फोटो उपलब्ध	47 निर्वाचक का नाम : संजू पिता का नाम: कलुआ गृह संख्या : 12 उम्र : 26 लिंग : पुरुष	NFE3662426 फोटो उपलब्ध	48 निर्वाचक का नाम : परसोत्तम पिता का नाम: गोकल प्रसाद गृह संख्या : 13 उम्र : 51 लिंग : पुरुष	KJQ1746080 फोटो उपलब्ध
49 निर्वाचक का नाम : रजनी पति का नाम: परसोत्तम जोशी गृह संख्या : 13 उम्र : 42 लिंग : महिला	NFE3382983 फोटो उपलब्ध	50 निर्वाचक का नाम : कृष्णकुमार पिता का नाम: गोकलप्रसाद गृह संख्या : 13 उम्र : 41 लिंग : पुरुष	KJQ1746064 फोटो उपलब्ध	51 निर्वाचक का नाम : बिहार लाल पिता का नाम: पन्ना लाल गृह संख्या : 14 उम्र : 52 लिंग : पुरुष	NFE3140928 फोटो उपलब्ध
52 निर्वाचक का नाम : राज रानी पति का नाम: बिहारी लाल गृह संख्या : 14 उम्र : 50 लिंग : महिला	NFE3140944 फोटो उपलब्ध	53 निर्वाचक का नाम : पद्मा लाल पिता का नाम: विन्द्रवान गृह संख्या : 14 उम्र : 33 लिंग : पुरुष	NFE3382926 फोटो उपलब्ध	54 निर्वाचक का नाम : राकेश खैरवार पिता का नाम: परम लाल खैरवार गृह संख्या : 14 उम्र : 32 लिंग : पुरुष	NFE3140977 फोटो उपलब्ध
55 निर्वाचक का नाम : दिगंबर खैरवार पिता का नाम: बिहारी लाल खैरवार गृह संख्या : 14 उम्र : 30 लिंग : पुरुष	NFE3140969 फोटो उपलब्ध	56 निर्वाचक का नाम : रीना पति का नाम: पद्मा लाल गृह संख्या : 14 उम्र : 29 लिंग : महिला	NFE3382934 फोटो उपलब्ध	57 निर्वाचक का नाम : सुमन खैरवार पति का नाम: राकेश खैरवार गृह संख्या : 14 उम्र : 29 लिंग : महिला	NFE3140894 फोटो उपलब्ध
58 निर्वाचक का नाम : प्रवेश आदिवासी पिता का नाम: चंदू लाल गौंड गृह संख्या : 14 उम्र : 21 लिंग : पुरुष	NFE4394565 फोटो उपलब्ध	59 निर्वाचक का नाम : महबूदन पति का नाम: युसुफ खां गृह संख्या : 17 उम्र : 78 लिंग : महिला	NFE3978301 फोटो उपलब्ध	60 निर्वाचक का नाम : निशार पिता का नाम: युसुफ खां गृह संख्या : 17 उम्र : 56 लिंग : पुरुष	NFE3601309 फोटो उपलब्ध

61 निर्वाचक का नाम : हाजरा पति का नाम: निशारखां गृह संख्या : 17 उम्र : 51 लिंग : महिला	KJQ1745769 फोटो उपलब्ध	62 निर्वाचक का नाम : आबिदअहमद पिता का नाम: यूसुफखौं गृह संख्या : 17 उम्र : 41 लिंग : पुरुष	KJQ1793447 फोटो उपलब्ध	63 निर्वाचक का नाम : तस्कीम वानों पति का नाम: आबिद अहमद गृह संख्या : 17 उम्र : 34 लिंग : महिला	NFE2807576 फोटो उपलब्ध
64 निर्वाचक का नाम : अंजुम बानो पिता का नाम: अनवर खान गृह संख्या : 17 उम्र : 34 लिंग : महिला	NFE3911427 फोटो उपलब्ध	65 निर्वाचक का नाम : रज़िया बानो पिता का नाम: अनवर खान गृह संख्या : 17 उम्र : 26 लिंग : महिला	NFE3911468 फोटो उपलब्ध	66 निर्वाचक का नाम : बब्लू पिता का नाम: गज्जी गृह संख्या : 23 उम्र : 51 लिंग : पुरुष	NFE3978293 फोटो उपलब्ध
67 निर्वाचक का नाम : ममता पति का नाम: बबलू गृह संख्या : 23 उम्र : 48 लिंग : महिला	KJQ1745835 फोटो उपलब्ध	68 निर्वाचक का नाम : मोहन पिता का नाम: विज्जू गृह संख्या : 26 उम्र : 33 लिंग : पुरुष	NFE3662541 फोटो उपलब्ध	69 निर्वाचक का नाम : संतोष पिता का नाम: विज्जू गृह संख्या : 26 उम्र : 32 लिंग : पुरुष	NFE3662533 फोटो उपलब्ध
70 निर्वाचक का नाम : सीतारानी पति का नाम: मोहन गृह संख्या : 26 उम्र : 29 लिंग : महिला	NFE3662558 फोटो उपलब्ध	71 निर्वाचक का नाम : वंदना बसोर पति का नाम: राकेश बसोर गृह संख्या : 27 उम्र : 26 लिंग : महिला	NFE4304390 फोटो उपलब्ध	72 निर्वाचक का नाम : मालती पति का नाम: जगदीश गृह संख्या : 34 उम्र : 53 लिंग : महिला	NFE3085032 फोटो उपलब्ध
73 निर्वाचक का नाम : रीना पिता का नाम: जगदीश गृह संख्या : 34 उम्र : 36 लिंग : महिला	NFE3833787 फोटो उपलब्ध	74 निर्वाचक का नाम : अंकित पिता का नाम: जगदीश गृह संख्या : 34 उम्र : 31 लिंग : पुरुष	NFE3085040 फोटो उपलब्ध	75 निर्वाचक का नाम : नाजरा बेगम पति का नाम: शेख इशरायल गृह संख्या : 37 उम्र : 60 लिंग : महिला	KJQ1788553 फोटो उपलब्ध
# 76 निर्वाचक का नाम : शेख शमीम पिता का नाम: शेखइशरायल गृह संख्या : 37 उम्र : 41 लिंग : पुरुष	KJQ1662055 फोटो उपलब्ध	77 निर्वाचक का नाम : आशिया पति का नाम: शेख शमीम गृह संख्या : 37 उम्र : 34 लिंग : महिला	NFE3660008 फोटो उपलब्ध	78 निर्वाचक का नाम : सिया रानी पति का नाम: भोला गृह संख्या : 46/क उम्र : 73 लिंग : महिला	NFE3601259 फोटो उपलब्ध
79 निर्वाचक का नाम : श्याम लाल पिता का नाम: नथूआ गृह संख्या : 48 उम्र : 75 लिंग : पुरुष	NFE3601267 फोटो उपलब्ध	80 निर्वाचक का नाम : गन्धी पति का नाम: श्याम लाल गृह संख्या : 48 उम्र : 73 लिंग : महिला	NFE3601226 फोटो उपलब्ध	81 निर्वाचक का नाम : धनी राम पिता का नाम: श्याम लाल गृह संख्या : 48 उम्र : 51 लिंग : पुरुष	NFE3601275 फोटो उपलब्ध
82 निर्वाचक का नाम : ममता पति का नाम: धनीराम गृह संख्या : 48 उम्र : 48 लिंग : महिला	NFE2610863 फोटो उपलब्ध	83 निर्वाचक का नाम : रमेश पिता का नाम: श्यामलाल गृह संख्या : 48 उम्र : 42 लिंग : पुरुष	KJQ1661875 फोटो उपलब्ध	84 निर्वाचक का नाम : नारायण दास पिता का नाम: नथुआ गृह संख्या : 49 उम्र : 73 लिंग : पुरुष	NFE0174029 फोटो उपलब्ध
85 निर्वाचक का नाम : फूल बाई पति का नाम: नारायण दास गृह संख्या : 49 उम्र : 69 लिंग : महिला	NFE0173997 फोटो उपलब्ध	86 निर्वाचक का नाम : मथरा पिता का नाम: नारायणदास गृह संख्या : 49 उम्र : 49 लिंग : पुरुष	KJQ1788645 फोटो उपलब्ध	87 निर्वाचक का नाम : द्रोपती पति का नाम: मथरा गृह संख्या : 49 उम्र : 48 लिंग : महिला	KJQ1461391 फोटो उपलब्ध
88 निर्वाचक का नाम : हरदयाल पिता का नाम: नारायणदास गृह संख्या : 49 उम्र : 47 लिंग : पुरुष	KJQ1462191 फोटो उपलब्ध	89 निर्वाचक का नाम : गायत्री पति का नाम: हरदयाल गृह संख्या : 49 उम्र : 41 लिंग : महिला	NFE2610970 फोटो उपलब्ध	90 निर्वाचक का नाम : कमलकिशोर पिता का नाम: नारायण गृह संख्या : 49 उम्र : 36 लिंग : पुरुष	NFE2515062 फोटो उपलब्ध

91 निर्वाचक का नाम : हरीशंकर पिता का नाम: नारायण गृह संख्या : 49 उम्र : 36 लिंग : पुरुष	NFE2515070 फोटो उपलब्ध	92 निर्वाचक का नाम : हरसेवक पिता का नाम: रामप्रसाद गृह संख्या : 50 उम्र : 45 लिंग : पुरुष	KJQ1793322 फोटो उपलब्ध	93 निर्वाचक का नाम : रामदयाल पिता का नाम: रामप्रसाद गृह संख्या : 50 उम्र : 43 लिंग : पुरुष	KJQ1793108 फोटो उपलब्ध
94 निर्वाचक का नाम : पार्वती पति का नाम: रामदयाल गृह संख्या : 50 उम्र : 41 लिंग : महिला	KJQ1661909 फोटो उपलब्ध	95 निर्वाचक का नाम : प्यारे लाल पिता का नाम: नथुआ गृह संख्या : 51 उम्र : 68 लिंग : पुरुष	NFE3940459 फोटो उपलब्ध	96 निर्वाचक का नाम : राम कली पति का नाम: प्यारे लाल गृह संख्या : 51 उम्र : 63 लिंग : महिला	NFE3939451 फोटो उपलब्ध
97 निर्वाचक का नाम : वीरेंद्र पाल पिता का नाम: प्यारे लाल पाल गृह संख्या : 51 उम्र : 20 लिंग : पुरुष	NFE4342457 फोटो उपलब्ध	98 निर्वाचक का नाम : बन्दू पिता का नाम: बलिया गृह संख्या : 52 उम्र : 73 लिंग : पुरुष	NFE0173989 फोटो उपलब्ध	99 निर्वाचक का नाम : प्यारी बाई पति का नाम: बन्दू गृह संख्या : 52 उम्र : 68 लिंग : महिला	NFE3978285 फोटो उपलब्ध
100 निर्वाचक का नाम : भागीरथ पिता का नाम: बन्दू गृह संख्या : 52 उम्र : 47 लिंग : पुरुष	KJQ1745843 फोटो उपलब्ध	101 निर्वाचक का नाम : शिखा पति का नाम: हरीदास गृह संख्या : 52 उम्र : 47 लिंग : महिला	KJQ1745850 फोटो उपलब्ध	102 निर्वाचक का नाम : ममता पति का नाम: भागीरथ गृह संख्या : 52 उम्र : 45 लिंग : महिला	KJQ1661917 फोटो उपलब्ध
103 निर्वाचक का नाम : मुल चन्द्र पिता का नाम: बन्दू गृह संख्या : 52 उम्र : 43 लिंग : पुरुष	KJQ1745868 फोटो उपलब्ध	104 निर्वाचक का नाम : राजू पिता का नाम: बन्दू गृह संख्या : 52 उम्र : 41 लिंग : पुरुष	KJQ1661925 फोटो उपलब्ध	105 निर्वाचक का नाम : राजा वाई पति का नाम: मुल चन्द्र गृह संख्या : 52 उम्र : 38 लिंग : महिला	NFE2610988 फोटो उपलब्ध
106 निर्वाचक का नाम : बृज लाल पिता का नाम: बलिया गृह संख्या : 53 उम्र : 68 लिंग : पुरुष	NFE3601358 फोटो उपलब्ध	107 निर्वाचक का नाम : केश कली पति का नाम: बृज लाल गृह संख्या : 53 उम्र : 65 लिंग : महिला	NFE0174003 फोटो उपलब्ध	108 निर्वाचक का नाम : अनन्दी पिता का नाम: बलिया गृह संख्या : 53 उम्र : 65 लिंग : पुरुष	NFE3978277 फोटो उपलब्ध
109 निर्वाचक का नाम : रज्जी पति का नाम: अनन्दी गृह संख्या : 53 उम्र : 63 लिंग : महिला	NFE3978269 फोटो उपलब्ध	110 निर्वाचक का नाम : बल्लू पिता का नाम: ब्रजलाल गृह संख्या : 53 उम्र : 39 लिंग : पुरुष	NFE2515104 फोटो उपलब्ध	111 निर्वाचक का नाम : गोमती पति का नाम: बल्लू गृह संख्या : 53 उम्र : 39 लिंग : महिला	NFE2515096 फोटो उपलब्ध
112 निर्वाचक का नाम : पन्नालाल पिता का नाम: ब्रजलाल गृह संख्या : 53 उम्र : 36 लिंग : पुरुष	NFE2515088 फोटो उपलब्ध	113 निर्वाचक का नाम : हरिशंकर पिता का नाम: ब्रजलाल गृह संख्या : 53 उम्र : 34 लिंग : पुरुष	NFE2611010 फोटो उपलब्ध	114 निर्वाचक का नाम : नीतू पति का नाम: पन्नालाल गृह संख्या : 53 उम्र : 34 लिंग : महिला	NFE2610996 फोटो उपलब्ध
115 निर्वाचक का नाम : सपना पति का नाम: हरप्रसाद गृह संख्या : 53 उम्र : 34 लिंग : महिला	NFE2611002 फोटो उपलब्ध	116 निर्वाचक का नाम : जगदीश पिता का नाम: आनंदी गृह संख्या : 53 उम्र : 30 लिंग : पुरुष	NFE3756913 फोटो उपलब्ध	117 निर्वाचक का नाम : चिरौजिया पति का नाम: चुन्टा गृह संख्या : 54 उम्र : 73 लिंग : महिला	NFE0174011 फोटो उपलब्ध
118 निर्वाचक का नाम : पुरूषोत्तम पिता का नाम: चुन्टापाल गृह संख्या : 54 उम्र : 41 लिंग : पुरुष	KJQ1922848 फोटो उपलब्ध	119 निर्वाचक का नाम : प्रीतीपाल पति का नाम: पुरूषोत्तम गृह संख्या : 54 उम्र : 40 लिंग : महिला	KJQ1922855 फोटो उपलब्ध	120 निर्वाचक का नाम : कोमल पिता का नाम: चुन्टापाल गृह संख्या : 54 उम्र : 36 लिंग : पुरुष	NFE0174144 फोटो उपलब्ध

121	KJQ1922863	निर्वाचक का नाम : राजाबाई पति का नाम: कोमल गृह संख्या : 54 उम्र : 36 लिंग : महिला	फोटो उपलब्ध	122	NFE3978350	निर्वाचक का नाम : हलकड्या पिता का नाम: प्यारे लाल गृह संख्या : 55 उम्र : 78 लिंग : पुरुष	फोटो उपलब्ध	123	NFE0173971	निर्वाचक का नाम : मुलिया पति का नाम: हलकड्या गृह संख्या : 55 उम्र : 73 लिंग : महिला	फोटो उपलब्ध
124	NFE0173955	निर्वाचक का नाम : भुवानी दीन पिता का नाम: हलकड्या गृह संख्या : 55 उम्र : 51 लिंग : पुरुष	फोटो उपलब्ध	125	KJQ1793504	निर्वाचक का नाम : गीता पति का नाम: भुवानीदीन गृह संख्या : 55 उम्र : 48 लिंग : महिला	फोटो उपलब्ध	126	NFE4345831	निर्वाचक का नाम : पूजा पाल पिता का नाम: भूमानी दीन पाल गृह संख्या : 55 उम्र : 23 लिंग : महिला	फोटो उपलब्ध
127	KJQ0812818	निर्वाचक का नाम : सुन्दर लाल पिता का नाम: अब्दु लाल गृह संख्या : 56 उम्र : 65 लिंग : पुरुष	फोटो उपलब्ध	128	NFE3084977	निर्वाचक का नाम : रूपा पति का नाम: सुन्दर लाल गृह संख्या : 56 उम्र : 60 लिंग : महिला	फोटो उपलब्ध	129	NFE2644524	निर्वाचक का नाम : रामअवतार पांडेय पिता का नाम: सुंदर लाल पाण्डेय गृह संख्या : 56 उम्र : 37 लिंग : पुरुष	फोटो उपलब्ध
130	NFE3382991	निर्वाचक का नाम : आरती पति का नाम: राम अवतार गृह संख्या : 56 उम्र : 32 लिंग : महिला	फोटो उपलब्ध	131	NFE3691227	निर्वाचक का नाम : मानसी पति का नाम: उमेश गृह संख्या : 56 उम्र : 29 लिंग : महिला	फोटो उपलब्ध	132	KJQ1745827	निर्वाचक का नाम : कल्लू पाल पिता का नाम: वन्दू गृह संख्या : 63/क उम्र : 49 लिंग : पुरुष	फोटो उपलब्ध
133	NFE3085388	निर्वाचक का नाम : कृष्णा पति का नाम: अयोध्या गृह संख्या : 64 उम्र : 71 लिंग : महिला	फोटो उपलब्ध	134	NFE3601143	निर्वाचक का नाम : राज कुमारी पति का नाम: सुख नन्दन गृह संख्या : 65 उम्र : 73 लिंग : महिला	फोटो उपलब्ध	135	NFE4313581	निर्वाचक का नाम : कविता गोहे पिता का नाम: शंकर राव गोहे गृह संख्या : 65 उम्र : 50 लिंग : महिला	फोटो उपलब्ध
136	KJQ1922871	निर्वाचक का नाम : राजकिशोर पिता का नाम: सुखनन्दन गृह संख्या : 65 उम्र : 37 लिंग : पुरुष	फोटो उपलब्ध	137	NFE3085396	निर्वाचक का नाम : ज्योति पति का नाम: राजकिशोर गृह संख्या : 65 उम्र : 34 लिंग : महिला	फोटो उपलब्ध	138	KJQ1788371	निर्वाचक का नाम : अवधेशप्रताप पिता का नाम: जुझारसिंह गृह संख्या : 65/अ उम्र : 55 लिंग : पुरुष	फोटो उपलब्ध
139	NFE2939304	निर्वाचक का नाम : राजेंद्र कुमार दुबे पिता का नाम: सुखनंदन गृह संख्या : 65अ उम्र : 33 लिंग : पुरुष	फोटो उपलब्ध	140	NFE3601416	निर्वाचक का नाम : सरस्वती पति का नाम: अबधबिहारी गृह संख्या : 66 उम्र : 63 लिंग : महिला	फोटो उपलब्ध	141	KJQ1661859	निर्वाचक का नाम : नीतू सोनी पिता का नाम: अवधबिहारी सोनी गृह संख्या : 66 उम्र : 39 लिंग : महिला	फोटो उपलब्ध
142	NFE0050674	निर्वाचक का नाम : लक्ष्मी पति का नाम: नरेन्द्र गृह संख्या : 66 उम्र : 38 लिंग : महिला	फोटो उपलब्ध	143	NFE0050666	निर्वाचक का नाम : मीरा देवी सोनी पति का नाम: नीरज गृह संख्या : 66ब उम्र : 37 लिंग : महिला	फोटो उपलब्ध	144	NFE0050658	निर्वाचक का नाम : नीरज सोनी पिता का नाम: अवधबिहारी गृह संख्या : 66ब उम्र : 34 लिंग : पुरुष	फोटो उपलब्ध
145	KJQ1788777	निर्वाचक का नाम : उत्तमसिंह पिता का नाम: प्रतापसिंह गृह संख्या : 68 उम्र : 53 लिंग : पुरुष	फोटो उपलब्ध	146	KJQ1746353	निर्वाचक का नाम : नीतू पति का नाम: उत्तमसिंह गृह संख्या : 68 उम्र : 48 लिंग : महिला	फोटो उपलब्ध	147	NFE2644359	निर्वाचक का नाम : पुष्पा पति का नाम: उमेश कुमार गृह संख्या : 74 उम्र : 65 लिंग : महिला	फोटो उपलब्ध
148	NFE0175760	निर्वाचक का नाम : प्रमोद कुमार पिता का नाम: शरनाम प्रसाद गृह संख्या : 74 उम्र : 53 लिंग : पुरुष	फोटो उपलब्ध	149	NFE2515120	निर्वाचक का नाम : दीपक पिता का नाम: उमेश गृह संख्या : 74 उम्र : 37 लिंग : पुरुष	फोटो उपलब्ध	150	NFE3382942	निर्वाचक का नाम : शुदीपा पति का नाम: दीपक गृह संख्या : 74 उम्र : 34 लिंग : महिला	फोटो उपलब्ध

151 निर्वाचक का नाम : चतुर सिंह पिता का नाम: जगजीत सिंह गृह संख्या : 79 उम्र : 75 लिंग : पुरुष	KJQ1661842 फोटो उपलब्ध	152 निर्वाचक का नाम : प्रभा पिता का नाम: अजय गृह संख्या : 79 उम्र : 55 लिंग : महिला	NFE3939956 फोटो उपलब्ध	153 निर्वाचक का नाम : अजय प्रताप सिंह पिता का नाम: चतुर सिंह गृह संख्या : 79 उम्र : 53 लिंग : पुरुष	NFE3940269 फोटो उपलब्ध
154 निर्वाचक का नाम : विजय सिंह पिता का नाम: चतुर सिंह गृह संख्या : 79 उम्र : 53 लिंग : पुरुष	NFE3978178 फोटो उपलब्ध	155 निर्वाचक का नाम : अरूणप्रताप पिता का नाम: चतुरसिंह गृह संख्या : 79 उम्र : 45 लिंग : पुरुष	KJQ1793645 फोटो उपलब्ध	156 निर्वाचक का नाम : कृष्णप्रताप पिता का नाम: चतुरसिंह गृह संख्या : 79 उम्र : 42 लिंग : पुरुष	KJQ1661834 फोटो उपलब्ध
157 निर्वाचक का नाम : सुमनराजा पति का नाम: कृष्णप्रताप गृह संख्या : 79 उम्र : 36 लिंग : महिला	NFE3085024 फोटो उपलब्ध	158 निर्वाचक का नाम : दिग्विजय पिता का नाम: अजयप्रताप गृह संख्या : 79 उम्र : 31 लिंग : पुरुष	NFE3085081 फोटो उपलब्ध	159 निर्वाचक का नाम : मानवेंद्र सिंह पिता का नाम: अजय प्रताप सिंह गृह संख्या : 79 उम्र : 26 लिंग : पुरुष	NFE4388880 फोटो उपलब्ध
160 निर्वाचक का नाम : रमेश चन्द्र खंगार पिता का नाम: पल्लू सिंह गृह संख्या : 80 उम्र : 59 लिंग : पुरुष	KJQ1793306 फोटो उपलब्ध	161 निर्वाचक का नाम : गीता पति का नाम: रमेश गृह संख्या : 80 उम्र : 53 लिंग : महिला	KJQ1745959 फोटो उपलब्ध	162 निर्वाचक का नाम : महेश ठाकुर पिता का नाम: रमेश गृह संख्या : 80 उम्र : 34 लिंग : पुरुष	NFE2611036 फोटो उपलब्ध
163 निर्वाचक का नाम : कविता ठाकुर पिता का नाम: रमेश प्रसाद गृह संख्या : 80 उम्र : 31 लिंग : महिला	NFE2939361 फोटो उपलब्ध	164 निर्वाचक का नाम : निशा ठाकूर पिता का नाम: रमेश गृह संख्या : 80 उम्र : 24 लिंग : महिला	NFE4146031 फोटो उपलब्ध	165 निर्वाचक का नाम : रूपेश कुमार पिता का नाम: राम रतन गृह संख्या : 80 ग उम्र : 42 लिंग : पुरुष	NFE3382959 फोटो उपलब्ध
166 निर्वाचक का नाम : रक्षा पति का नाम: रूपेश गृह संख्या : 80जी उम्र : 37 लिंग : महिला	NFE3833795 फोटो उपलब्ध	167 निर्वाचक का नाम : राजेश पिता का नाम: रामसहाय गृह संख्या : 80/ग उम्र : 48 लिंग : पुरुष	KJQ1788710 फोटो उपलब्ध	168 निर्वाचक का नाम : रामचरन पिता का नाम: अच्छेलाल गृह संख्या : 80/क उम्र : 44 लिंग : पुरुष	KJQ1788280 फोटो उपलब्ध
169 निर्वाचक का नाम : नर्बदाबाई पति का नाम: रामचरन गृह संख्या : 80/क उम्र : 43 लिंग : महिला	KJQ1788272 फोटो उपलब्ध	170 निर्वाचक का नाम : रजनी पति का नाम: सुदर्शन गृह संख्या : 81 उम्र : 56 लिंग : महिला	NFE2611051 फोटो उपलब्ध	171 निर्वाचक का नाम : रामहेत पिता का नाम: हीरा लाल गृह संख्या : 81 उम्र : 33 लिंग : पुरुष	NFE3383015 फोटो उपलब्ध
172 निर्वाचक का नाम : भागवती पति का नाम: रामहेत गृह संख्या : 81 उम्र : 31 लिंग : महिला	NFE3383023 फोटो उपलब्ध	173 निर्वाचक का नाम : पुष्या पिता का नाम: हृदयसिंह गृह संख्या : 83 उम्र : 35 लिंग : महिला	NFE2677086 फोटो उपलब्ध	174 निर्वाचक का नाम : किशोरी सिंह पिता का नाम: हृदयसिंह गृह संख्या : 83 उम्र : 31 लिंग : महिला	NFE3085404 फोटो उपलब्ध
# 175 निर्वाचक का नाम : नूरजाहा बेगम पति का नाम: अनवर खान गृह संख्या : 85/अ उम्र : 63 लिंग : महिला	NFE3978236 फोटो उपलब्ध	# 176 निर्वाचक का नाम : मुवीन बेग पिता का नाम: रज्जब बेग गृह संख्या : 85अ उम्र : 43 लिंग : पुरुष	NFE3085099 फोटो उपलब्ध	177 निर्वाचक का नाम : फिरदौस जहां पिता का नाम: अनवर खां गृह संख्या : 85अ उम्र : 36 लिंग : पुरुष	NFE3085156 फोटो उपलब्ध
178 निर्वाचक का नाम : रूकसार वानो पिता का नाम: अनवर गृह संख्या : 85अ उम्र : 31 लिंग : महिला	NFE3085149 फोटो उपलब्ध	179 निर्वाचक का नाम : हिना बानो पिता का नाम: अनवर खान गृह संख्या : 85/अ उम्र : 24 लिंग : महिला	NFE4420048 फोटो उपलब्ध	180 निर्वाचक का नाम : अरमान खान पिता का नाम: अनवर खान गृह संख्या : 85/अ उम्र : 23 लिंग : पुरुष	NFE4420071 फोटो उपलब्ध

181 निर्वाचक का नाम : ब्रजवासी पिता का नाम: खिलाड़ी गृह संख्या : 85ब उम्र : 46 लिंग : पुरुष	NFE3842994 फोटो उपलब्ध	182 निर्वाचक का नाम : लक्ष्मीबाई पिता का नाम: खिलाडीलाल गृह संख्या : 85/ब उम्र : 73 लिंग : महिला	KJQ1788330 फोटो उपलब्ध	183 निर्वाचक का नाम : रती राम पिता का नाम: दमरूवा गृह संख्या : 89 उम्र : 67 लिंग : पुरुष	NFE3601523 फोटो उपलब्ध
184 निर्वाचक का नाम : तुलसा पति का नाम: रती राम गृह संख्या : 89 उम्र : 58 लिंग : महिला	NFE3601168 फोटो उपलब्ध	185 निर्वाचक का नाम : नारायण दास पिता का नाम: सेतू राम गृह संख्या : 92 उम्र : 84 लिंग : पुरुष	NFE4199071 फोटो उपलब्ध	186 निर्वाचक का नाम : अनिल धतरा पिता का नाम: महेंद्र धतरा गृह संख्या : 92/1 उम्र : 23 लिंग : पुरुष	NFE4363875 फोटो उपलब्ध
187 निर्वाचक का नाम : हक्की बाई खान पति का नाम: रुस्तम अली गृह संख्या : 93 उम्र : 99 लिंग : महिला	NFE4388856 फोटो उपलब्ध	188 निर्वाचक का नाम : रमजान खां पिता का नाम: सुमान अली गृह संख्या : 93 उम्र : 70 लिंग : पुरुष	NFE3978186 फोटो उपलब्ध	189 निर्वाचक का नाम : दाखिलाबेगम पति का नाम: रमजान खां गृह संख्या : 93 उम्र : 66 लिंग : महिला	NFE3978194 फोटो उपलब्ध
190 निर्वाचक का नाम : उमा देवी पति का नाम: विजय शंकर गृह संख्या : 93 उम्र : 47 लिंग : महिला	NFE3756871 फोटो उपलब्ध	191 निर्वाचक का नाम : रज्जाकअली पिता का नाम: रमजानखां गृह संख्या : 93 उम्र : 41 लिंग : पुरुष	KJQ1793454 फोटो उपलब्ध	192 निर्वाचक का नाम : भुवानी दीन पिता का नाम: अयोध्या गृह संख्या : 93 उम्र : 38 लिंग : पुरुष	NFE3141124 फोटो उपलब्ध
193 निर्वाचक का नाम : सद्दामअली पिता का नाम: रमजान गृह संख्या : 93 उम्र : 34 लिंग : पुरुष	NFE2611093 फोटो उपलब्ध	194 निर्वाचक का नाम : बंदना पति का नाम: भुवानी दीन गृह संख्या : 93 उम्र : 32 लिंग : महिला	NFE3141140 फोटो उपलब्ध	195 निर्वाचक का नाम : सरजू अहिरवार पिता का नाम: ननुआ अहिरवार गृह संख्या : 96 उम्र : 75 लिंग : पुरुष	NFE4506978 फोटो उपलब्ध
196 निर्वाचक का नाम : उजयारी पति का नाम: सरजू गृह संख्या : 96 उम्र : 73 लिंग : महिला	NFE3978202 फोटो उपलब्ध	197 निर्वाचक का नाम : राजू पिता का नाम: सरजू गृह संख्या : 96 उम्र : 48 लिंग : पुरुष	KJQ1793678 फोटो उपलब्ध	198 निर्वाचक का नाम : रघुवीर पिता का नाम: सरजू गृह संख्या : 96 उम्र : 45 लिंग : पुरुष	NFE0174375 फोटो उपलब्ध
199 निर्वाचक का नाम : अनीता पति का नाम: राजू गृह संख्या : 96 उम्र : 45 लिंग : महिला	KJQ1793421 फोटो उपलब्ध	200 निर्वाचक का नाम : परिचय अहिरवार पिता का नाम: राजू गृह संख्या : 96 उम्र : 23 लिंग : पुरुष	NFE4146007 फोटो उपलब्ध	201 निर्वाचक का नाम : बबुआ पिता का नाम: ननुआ गृह संख्या : 99 उम्र : 73 लिंग : पुरुष	KJQ1793405 फोटो उपलब्ध
202 निर्वाचक का नाम : सिरदार पति का नाम: बबुआ गृह संख्या : 99 उम्र : 68 लिंग : महिला	KJQ1793413 फोटो उपलब्ध	203 निर्वाचक का नाम : प्रहलाद अहिरवार पिता का नाम: बाबू लाल अहिरवार गृह संख्या : 99 उम्र : 27 लिंग : पुरुष	NFE4468633 फोटो उपलब्ध	204 निर्वाचक का नाम : बबली अहिरवार पति का नाम: प्रहलाद अहिरवार गृह संख्या : 99 उम्र : 25 लिंग : महिला	NFE4468682 फोटो उपलब्ध
205 निर्वाचक का नाम : परषोत्तम पिता का नाम: दुन्ना गृह संख्या : 101 उम्र : 53 लिंग : पुरुष	NFE0174516 फोटो उपलब्ध	206 निर्वाचक का नाम : कल्लू प्रजापति पिता का नाम: परम लाल प्रजापति गृह संख्या : 101 उम्र : 48 लिंग : पुरुष	NFE3382967 फोटो उपलब्ध	207 निर्वाचक का नाम : वर्षा प्रजापति पति का नाम: कल्लू प्रजापति गृह संख्या : 101 उम्र : 46 लिंग : महिला	NFE3382918 फोटो उपलब्ध
208 निर्वाचक का नाम : गुमना पिता का नाम: दुन्ना गृह संख्या : 101 उम्र : 45 लिंग : पुरुष	KJQ1793371 फोटो उपलब्ध	209 निर्वाचक का नाम : क्रांती पति का नाम: परषोत्तम गृह संख्या : 101 उम्र : 37 लिंग : महिला	NFE3085164 फोटो उपलब्ध	210 निर्वाचक का नाम : हलका पिता का नाम: प्यारे लाल गृह संख्या : 102 उम्र : 73 लिंग : पुरुष	NFE3978244 फोटो उपलब्ध

211 निर्वाचक का नाम : शिवचरन पिता का नाम: हलका गृह संख्या : 102 उम्र : 42 लिंग : पुरुष	KJQ1793256 फोटो उपलब्ध	212 निर्वाचक का नाम : गुलाब पति का नाम: शिवचरन गृह संख्या : 102 उम्र : 41 लिंग : महिला	KJQ1793348 फोटो उपलब्ध	213 निर्वाचक का नाम : सर मन पिता का नाम: हल्का गृह संख्या : 102 उम्र : 24 लिंग : पुरुष	NFE4146056 फोटो उपलब्ध
214 निर्वाचक का नाम : बिनिया पति का नाम: खरगा गृह संख्या : 103/अ उम्र : 63 लिंग : महिला	NFE3601432 फोटो उपलब्ध	215 निर्वाचक का नाम : खरगा पिता का नाम: प्यारे लाल गृह संख्या : 103/अ उम्र : 68 लिंग : पुरुष	NFE2705457 फोटो उपलब्ध	216 निर्वाचक का नाम : धीरज अहिरवार पिता का नाम: खरगा अहिरवार गृह संख्या : 103/अ उम्र : 23 लिंग : पुरुष	NFE4438065 फोटो उपलब्ध
217 निर्वाचक का नाम : नीरज अहिरवार पिता का नाम: खरगा अहिरवार गृह संख्या : 103/अ उम्र : 23 लिंग : पुरुष	NFE4438073 फोटो उपलब्ध	218 निर्वाचक का नाम : काजल अहिरवार पति का नाम: नीरज अहिरवार गृह संख्या : 103/अ उम्र : 21 लिंग : महिला	NFE4437976 फोटो उपलब्ध	219 निर्वाचक का नाम : अभिषेक अहिरवार पिता का नाम: खरगा अहिरवार गृह संख्या : 103/अ उम्र : 20 लिंग : पुरुष	NFE4438016 फोटो उपलब्ध
220 निर्वाचक का नाम : परसादी पिता का नाम: दयाल गृह संख्या : 103 ब उम्र : 31 लिंग : पुरुष	NFE3383049 फोटो उपलब्ध	221 निर्वाचक का नाम : संगीता पति का नाम: परसादी गृह संख्या : 103ब उम्र : 29 लिंग : महिला	NFE3383080 फोटो उपलब्ध	222 निर्वाचक का नाम : दिलीप पिता का नाम: दयाल गृह संख्या : 103बी उम्र : 28 लिंग : पुरुष	NFE4100913 फोटो उपलब्ध
223 निर्वाचक का नाम : हक्की पति का नाम: दयाल गृह संख्या : 103/ब उम्र : 61 लिंग : महिला	NFE3978251 फोटो उपलब्ध	224 निर्वाचक का नाम : बल्लू अहिरवार पिता का नाम: धनु गृह संख्या : 103स उम्र : 33 लिंग : पुरुष	NFE4146064 फोटो उपलब्ध	225 निर्वाचक का नाम : पूजा पति का नाम: बल्लू गृह संख्या : 103 स उम्र : 30 लिंग : महिला	NFE4146080 फोटो उपलब्ध
226 निर्वाचक का नाम : धनु पिता का नाम: प्यारे लाल गृह संख्या : 103/स उम्र : 55 लिंग : पुरुष	NFE3601564 फोटो उपलब्ध	227 निर्वाचक का नाम : माया पति का नाम: धनु गृह संख्या : 103/स उम्र : 53 लिंग : महिला	NFE3601507 फोटो उपलब्ध	228 निर्वाचक का नाम : शीला पति का नाम: राम सहाय गृह संख्या : 104 उम्र : 58 लिंग : महिला	NFE2644367 फोटो उपलब्ध
229 निर्वाचक का नाम : प्रमोद अहिरवार पिता का नाम: राम सहाय अहिरवार गृह संख्या : 104 उम्र : 27 लिंग : पुरुष	NFE4468666 फोटो उपलब्ध	230 निर्वाचक का नाम : सरीना अहिरवार पति का नाम: प्रमोद अहिरवार गृह संख्या : 104 उम्र : 23 लिंग : महिला	NFE4468674 फोटो उपलब्ध	231 निर्वाचक का नाम : हल्का पिता का नाम: नथुवा गृह संख्या : 105 उम्र : 68 लिंग : पुरुष	NFE3601499 फोटो उपलब्ध
232 निर्वाचक का नाम : कल्लू पति का नाम: हल्का गृह संख्या : 105 उम्र : 63 लिंग : महिला	NFE3601390 फोटो उपलब्ध	233 निर्वाचक का नाम : रामलाल पिता का नाम: हक्के गृह संख्या : 105 उम्र : 38 लिंग : पुरुष	NFE2677094 फोटो उपलब्ध	234 निर्वाचक का नाम : परमलाल पिता का नाम: हक्के गृह संख्या : 105 उम्र : 37 लिंग : पुरुष	NFE2611101 फोटो उपलब्ध
235 निर्वाचक का नाम : पुष्पा पति का नाम: परमलाल गृह संख्या : 105 उम्र : 35 लिंग : महिला	NFE2611119 फोटो उपलब्ध	236 निर्वाचक का नाम : रानू पिता का नाम: रामलाल गृह संख्या : 105 उम्र : 30 लिंग : पुरुष	NFE4100962 फोटो उपलब्ध	237 निर्वाचक का नाम : रुपरानी पति का नाम: बारे लाल गृह संख्या : 106 उम्र : 53 लिंग : महिला	KJQ1793629 फोटो उपलब्ध
238 निर्वाचक का नाम : सुन्दर पिता का नाम: खुमना गृह संख्या : 106 उम्र : 51 लिंग : पुरुष	KJQ1461995 फोटो उपलब्ध	239 निर्वाचक का नाम : सावित्री पति का नाम: सुन्दर गृह संख्या : 106 उम्र : 48 लिंग : महिला	KJQ1461441 फोटो उपलब्ध	240 निर्वाचक का नाम : चिन्तामन पिता का नाम: सलकू गृह संख्या : 110 उम्र : 43 लिंग : पुरुष	NFE0174235 फोटो उपलब्ध

241	NFE3601549	निर्वाचक का नाम : श्याम लाल पिता का नाम: गुठला गृह संख्या : 111 उम्र : 63 लिंग : पुरुष	फोटो उपलब्ध	242	NFE2939403	निर्वाचक का नाम : संतोष पिता का नाम: श्यामलाल गृह संख्या : 111 उम्र : 36 लिंग : पुरुष	फोटो उपलब्ध	243	NFE2939411	निर्वाचक का नाम : धीरज पिता का नाम: श्यामलाल गृह संख्या : 111 उम्र : 34 लिंग : पुरुष	फोटो उपलब्ध
244	NFE3005774	निर्वाचक का नाम : आरती पति का नाम: संतोष गृह संख्या : 111 उम्र : 33 लिंग : महिला	फोटो उपलब्ध	245	NFE2938934	निर्वाचक का नाम : पवन पिता का नाम: श्यामलाल गृह संख्या : 111 उम्र : 32 लिंग : पुरुष	फोटो उपलब्ध	246	NFE3784659	निर्वाचक का नाम : मनोज पिता का नाम: श्यामलाल गृह संख्या : 111 उम्र : 27 लिंग : पुरुष	फोटो उपलब्ध
247	NFE3784642	निर्वाचक का नाम : सोनू पति का नाम: पवन गृह संख्या : 111 उम्र : 27 लिंग : महिला	फोटो उपलब्ध	248	NFE4344727	निर्वाचक का नाम : रूपा बसोर पति का नाम: धीरज बंसल गृह संख्या : 111 उम्र : 23 लिंग : महिला	फोटो उपलब्ध	249	NFE4309514	निर्वाचक का नाम : हेमबाई बसोर पति का नाम: मनोज बसोर गृह संख्या : 111 उम्र : 20 लिंग : महिला	फोटो उपलब्ध
250	NFE2938975	निर्वाचक का नाम : हल्कीबाई पति का नाम: कड़ोरी गृह संख्या : 112 उम्र : 34 लिंग : महिला	फोटो उपलब्ध	251	NFE2677102	निर्वाचक का नाम : कन्हैया पिता का नाम: हीरालाल गृह संख्या : 113 उम्र : 36 लिंग : पुरुष	फोटो उपलब्ध	252	NFE4103313	निर्वाचक का नाम : रामदास पिता का नाम: हीरा गृह संख्या : 113 उम्र : 30 लिंग : पुरुष	फोटो उपलब्ध
253	NFE4103271	निर्वाचक का नाम : पर्वता पिता का नाम: हीरा गृह संख्या : 113 उम्र : 24 लिंग : पुरुष	फोटो उपलब्ध	254	NFE3978038	निर्वाचक का नाम : फूल बाई पति का नाम: नत्थू गृह संख्या : 116 उम्र : 78 लिंग : महिला	फोटो उपलब्ध	255	NFE3978020	निर्वाचक का नाम : नोने लाल पिता का नाम: नत्थू गृह संख्या : 116 उम्र : 55 लिंग : पुरुष	फोटो उपलब्ध
256	NFE3940251	निर्वाचक का नाम : कमलेश पति का नाम: नोने लाल गृह संख्या : 116 उम्र : 53 लिंग : महिला	फोटो उपलब्ध	257	NFE0174219	निर्वाचक का नाम : राधा पति का नाम: राम चरन गृह संख्या : 116 उम्र : 51 लिंग : महिला	फोटो उपलब्ध	258	NFE2938983	निर्वाचक का नाम : महेश पिता का नाम: रामचरन गृह संख्या : 116 उम्र : 32 लिंग : पुरुष	फोटो उपलब्ध
259	NFE0174185	निर्वाचक का नाम : रामचरन बसोर पिता का नाम: नत्थूवा बसोर गृह संख्या : 116 उम्र : 31 लिंग : पुरुष	फोटो उपलब्ध	260	NFE4541264	निर्वाचक का नाम : रजनी बंसल पति का नाम: महेश बंसल गृह संख्या : 116 उम्र : 31 लिंग : महिला	फोटो उपलब्ध	261	NFE3140811	निर्वाचक का नाम : राकेश पिता का नाम: नोनेलाल गृह संख्या : 116 उम्र : 30 लिंग : पुरुष	फोटो उपलब्ध
262	NFE3383098	निर्वाचक का नाम : भगवत पिता का नाम: राम कुमार गृह संख्या : 116 उम्र : 28 लिंग : पुरुष	फोटो उपलब्ध	263	NFE4359188	निर्वाचक का नाम : राजाबाबू बंसल पिता का नाम: नोने लाल बंसल गृह संख्या : 116 उम्र : 27 लिंग : पुरुष	फोटो उपलब्ध	264	NFE4476529	निर्वाचक का नाम : सुनील बंशकार पिता का नाम: रामचरण बंशकार गृह संख्या : 116 उम्र : 27 लिंग : पुरुष	फोटो उपलब्ध
265	NFE4358859	निर्वाचक का नाम : दुर्गा बंसल पति का नाम: राजाबाबू बंसल गृह संख्या : 116 उम्र : 21 लिंग : महिला	फोटो उपलब्ध	266	NFE4476537	निर्वाचक का नाम : पायल बंशकार पति का नाम: सुनील बंशकार गृह संख्या : 116 उम्र : 20 लिंग : महिला	फोटो उपलब्ध	267	NFE0174227	निर्वाचक का नाम : देवलिया पति का नाम: गुठला गृह संख्या : 117 उम्र : 78 लिंग : महिला	फोटो उपलब्ध
268	NFE3601556	निर्वाचक का नाम : दयाल पिता का नाम: गुठला गृह संख्या : 117 उम्र : 58 लिंग : पुरुष	फोटो उपलब्ध	269	NFE3601473	निर्वाचक का नाम : कल्लू पति का नाम: दयाल गृह संख्या : 117 उम्र : 55 लिंग : महिला	फोटो उपलब्ध	270	NFE0050682	निर्वाचक का नाम : मोतीलाल पिता का नाम: दयाल गृह संख्या : 117 उम्र : 40 लिंग : पुरुष	फोटो उपलब्ध

271	NFE2611127	निर्वाचक का नाम : जगलाल पिता का नाम: दयाल गृह संख्या : 117 उम्र : 34 लिंग : पुरुष	फोटो उपलब्ध	272	NFE4368916	निर्वाचक का नाम : लक्ष्मन बंसल पिता का नाम: दयाल बंसल गृह संख्या : 117 उम्र : 31 लिंग : पुरुष	फोटो उपलब्ध	273	NFE3508751	निर्वाचक का नाम : लक्ष्मी पिता का नाम: जगपाल गृह संख्या : 117 उम्र : 29 लिंग : महिला	फोटो उपलब्ध
274	NFE3508744	निर्वाचक का नाम : छोटू पिता का नाम: दयाल गृह संख्या : 117 उम्र : 27 लिंग : पुरुष	फोटो उपलब्ध	275	NFE4365813	निर्वाचक का नाम : अर्चना बंसल अन्य: दयाल बंसल गृह संख्या : 117 उम्र : 27 लिंग : महिला	फोटो उपलब्ध	276	NFE0174201	निर्वाचक का नाम : गोरे लाल पिता का नाम: चुक्खा गृह संख्या : 118 उम्र : 73 लिंग : पुरुष	फोटो उपलब्ध
277	NFE2610871	निर्वाचक का नाम : मुनिया पति का नाम: गोरे लाल गृह संख्या : 118 उम्र : 68 लिंग : महिला	फोटो उपलब्ध	278	NFE0175786	निर्वाचक का नाम : नारायण पिता का नाम: गोरेलाल गृह संख्या : 118 उम्र : 53 लिंग : पुरुष	फोटो उपलब्ध	279	KJQ1793397	निर्वाचक का नाम : चन्दा पति का नाम: नारायण गृह संख्या : 118 उम्र : 51 लिंग : महिला	फोटो उपलब्ध
280	NFE2610889	निर्वाचक का नाम : दीना पिता का नाम: गोरेलाल गृह संख्या : 118 उम्र : 43 लिंग : पुरुष	फोटो उपलब्ध	281	NFE2610897	निर्वाचक का नाम : लक्ष्मी पति का नाम: दीना गृह संख्या : 118 उम्र : 41 लिंग : महिला	फोटो उपलब्ध	282	NFE4225025	निर्वाचक का नाम : राम किशन वर्मा पिता का नाम: नारायण वर्मा गृह संख्या : 118 उम्र : 27 लिंग : पुरुष	फोटो उपलब्ध
283	NFE4224945	निर्वाचक का नाम : पूजा वर्मा वर्मा पति का नाम: राम किशन वर्मा गृह संख्या : 118 उम्र : 23 लिंग : महिला	फोटो उपलब्ध	284	NFE3140829	निर्वाचक का नाम : माया पति का नाम: बारेलाल गृह संख्या : 119 उम्र : 70 लिंग : महिला	फोटो उपलब्ध	285	KJQ1793470	निर्वाचक का नाम : चुन्नीलाल पिता का नाम: नन्हेलाल गृह संख्या : 120 उम्र : 58 लिंग : पुरुष	फोटो उपलब्ध
286	KJQ1793462	निर्वाचक का नाम : पारवती पति का नाम: चुन्नीलाल गृह संख्या : 120 उम्र : 55 लिंग : महिला	फोटो उपलब्ध	287	NFE2677144	निर्वाचक का नाम : गुलाबबाई पति का नाम: संजय गृह संख्या : 120 उम्र : 41 लिंग : महिला	फोटो उपलब्ध	288	NFE0050708	निर्वाचक का नाम : महेन्द्र पिता का नाम: चुन्नीलाल गृह संख्या : 120 उम्र : 36 लिंग : पुरुष	फोटो उपलब्ध
289	NFE2677110	निर्वाचक का नाम : मुकेश पिता का नाम: मोतीलाल गृह संख्या : 120 उम्र : 35 लिंग : पुरुष	फोटो उपलब्ध	290	NFE2859833	निर्वाचक का नाम : ज्योति पति का नाम: महेन्द्र गृह संख्या : 120 उम्र : 34 लिंग : महिला	फोटो उपलब्ध	291	NFE3005782	निर्वाचक का नाम : ब्रजेश पिता का नाम: चुन्नी लाल गृह संख्या : 120 उम्र : 32 लिंग : पुरुष	फोटो उपलब्ध
292	NFE3680980	निर्वाचक का नाम : दिलीप पिता का नाम: चुन्नीलाल चुन्नीलाल गृह संख्या : 120 उम्र : 28 लिंग : पुरुष	फोटो उपलब्ध	293	NFE2611143	निर्वाचक का नाम : श्यामवाई पति का नाम: रामदयाल गृह संख्या : 121 उम्र : 81 लिंग : महिला	फोटो उपलब्ध	294	NFE2677151	निर्वाचक का नाम : हरदेव पिता का नाम: रामदयाल गृह संख्या : 121 उम्र : 44 लिंग : पुरुष	फोटो उपलब्ध
295	NFE2939015	निर्वाचक का नाम : लक्ष्मी पति का नाम: हरदेव गृह संख्या : 121 उम्र : 40 लिंग : महिला	फोटो उपलब्ध	296	NFE2611150	निर्वाचक का नाम : राजेश कुमार पिता का नाम: सहरदयाल गृह संख्या : 121 उम्र : 39 लिंग : पुरुष	फोटो उपलब्ध	297	NFE0174292	निर्वाचक का नाम : सुम्मेरा पिता का नाम: नथुआ गृह संख्या : 122 उम्र : 83 लिंग : पुरुष	फोटो उपलब्ध
298	KJQ1461656	निर्वाचक का नाम : कमला पिता का नाम: सुम्मेरा गृह संख्या : 122 उम्र : 53 लिंग : पुरुष	फोटो उपलब्ध	299	NFE0175927	निर्वाचक का नाम : मल्थू पिता का नाम: सुम्मेरा गृह संख्या : 122 उम्र : 51 लिंग : पुरुष	फोटो उपलब्ध	300	KJQ1793439	निर्वाचक का नाम : सज्जो पति का नाम: कमला गृह संख्या : 122 उम्र : 51 लिंग : महिला	फोटो उपलब्ध

301	NFE2644375	निर्वाचक का नाम : गिरजा पति का नाम: मल्थू गृह संख्या : 122 उम्र : 48 लिंग : महिला	फोटो उपलब्ध	302	NFE2939031	निर्वाचक का नाम : विनोद पिता का नाम: मल्थू गृह संख्या : 122 उम्र : 32 लिंग : पुरुष	फोटो उपलब्ध	303	NFE4437950	निर्वाचक का नाम : काजल अहिरवार पति का नाम: विनोद अहिरवार गृह संख्या : 122 उम्र : 30 लिंग : महिला	फोटो उपलब्ध
304	NFE4468658	निर्वाचक का नाम : दीपक अहिरवार पिता का नाम: कमला अहिरवार गृह संख्या : 122 उम्र : 29 लिंग : पुरुष	फोटो उपलब्ध	305	NFE4309464	निर्वाचक का नाम : रवि अहिरवार पिता का नाम: मल्थू अहिरवार गृह संख्या : 122 उम्र : 26 लिंग : पुरुष	फोटो उपलब्ध	306	NFE4468609	निर्वाचक का नाम : आरती अहिरवार अन्य: कमल अहिरवार गृह संख्या : 122 उम्र : 25 लिंग : महिला	फोटो उपलब्ध
307	NFE0174250	निर्वाचक का नाम : छोटा अहिरवार पिता का नाम: खुन्सा नथुआ अहिरवार गृह संख्या : 124 उम्र : 63 लिंग : पुरुष	फोटो उपलब्ध	308	NFE0174268	निर्वाचक का नाम : मीरा अहिरवार पति का नाम: छोटा अहिरवार गृह संख्या : 124 उम्र : 56 लिंग : महिला	फोटो उपलब्ध	309	NFE4103321	निर्वाचक का नाम : प्रकाश अहिरवार पिता का नाम: छोटा अहिरवार गृह संख्या : 124 उम्र : 27 लिंग : पुरुष	फोटो उपलब्ध
310	NFE0174334	निर्वाचक का नाम : मन्जू पिता का नाम: गडुवा गृह संख्या : 126 उम्र : 73 लिंग : पुरुष	फोटो उपलब्ध	311	NFE3601580	निर्वाचक का नाम : बिहारी पिता का नाम: मन्जू गृह संख्या : 126 उम्र : 57 लिंग : पुरुष	फोटो उपलब्ध	312	NFE0174409	निर्वाचक का नाम : सोना पति का नाम: बिहारी गृह संख्या : 126 उम्र : 53 लिंग : महिला	फोटो उपलब्ध
313	NFE2939056	निर्वाचक का नाम : ग्यादीन पिता का नाम: मन्जू गृह संख्या : 126 उम्र : 32 लिंग : पुरुष	फोटो उपलब्ध	314	NFE3383106	निर्वाचक का नाम : नन्ने पिता का नाम: बिहारी गृह संख्या : 126 उम्र : 28 लिंग : पुरुष	फोटो उपलब्ध	315	NFE3756889	निर्वाचक का नाम : संध्या पति का नाम: ग्यादीन गृह संख्या : 126 उम्र : 26 लिंग : महिला	फोटो उपलब्ध
316	KJQ1461755	निर्वाचक का नाम : ललता पिता का नाम: भालू गृह संख्या : 128 उम्र : 51 लिंग : पुरुष	फोटो उपलब्ध	317	KJQ1793389	निर्वाचक का नाम : धरम पिता का नाम: भालू गृह संख्या : 128 उम्र : 48 लिंग : पुरुष	फोटो उपलब्ध	318	KJQ1461763	निर्वाचक का नाम : मरी पति का नाम: ललता गृह संख्या : 128 उम्र : 48 लिंग : महिला	फोटो उपलब्ध
319	KJQ1793355	निर्वाचक का नाम : हलकी पति का नाम: धरम गृह संख्या : 128 उम्र : 45 लिंग : महिला	फोटो उपलब्ध	320	NFE2611176	निर्वाचक का नाम : संतोष पिता का नाम: छोटा गृह संख्या : 128 उम्र : 37 लिंग : पुरुष	फोटो उपलब्ध	321	NFE2611184	निर्वाचक का नाम : रूपा पति का नाम: संतोष गृह संख्या : 128 उम्र : 36 लिंग : महिला	फोटो उपलब्ध
322	NFE3681236	निर्वाचक का नाम : साधना पति का नाम: शंकर गृह संख्या : 128 उम्र : 26 लिंग : महिला	फोटो उपलब्ध	323	NFE4103370	निर्वाचक का नाम : राहुल पिता का नाम: लालता गृह संख्या : 128 उम्र : 26 लिंग : पुरुष	फोटो उपलब्ध	324	NFE4145926	निर्वाचक का नाम : सुनील पिता का नाम: लालता गृह संख्या : 128 उम्र : 25 लिंग : पुरुष	फोटो उपलब्ध
325	NFE4313235	निर्वाचक का नाम : माया अहिरवार पति का नाम: मुकेश अहिरवार गृह संख्या : 128 उम्र : 25 लिंग : महिला	फोटो उपलब्ध	326	NFE4314191	निर्वाचक का नाम : माया अहिरवार पिता का नाम: धरम अहिरवार गृह संख्या : 128 उम्र : 20 लिंग : महिला	फोटो उपलब्ध	327	NFE3601457	निर्वाचक का नाम : बाल किशन पिता का नाम: मगना गृह संख्या : 130 उम्र : 58 लिंग : पुरुष	फोटो उपलब्ध
328	NFE2676948	निर्वाचक का नाम : नीमा पति का नाम: बाल किशन गृह संख्या : 130 उम्र : 53 लिंग : महिला	फोटो उपलब्ध	329	NFE3978012	निर्वाचक का नाम : दरबारी पिता का नाम: भरोसा गृह संख्या : 131 उम्र : 68 लिंग : पुरुष	फोटो उपलब्ध	330	NFE3978004	निर्वाचक का नाम : तारा पति का नाम: दरबारी गृह संख्या : 131 उम्र : 63 लिंग : महिला	फोटो उपलब्ध

331	NFE2611192	निर्वाचक का नाम : कल्लू पिता का नाम: दरबारी गृह संख्या : 131 उम्र : 41 लिंग : पुरुष	फोटो उपलब्ध	332	NFE2515153	निर्वाचक का नाम : परसादी पिता का नाम: दरबारी गृह संख्या : 131 उम्र : 39 लिंग : पुरुष	फोटो उपलब्ध	333	NFE2515161	निर्वाचक का नाम : नीतू पिता का नाम: परसादी गृह संख्या : 131 उम्र : 36 लिंग : महिला	फोटो उपलब्ध
334	NFE2611200	निर्वाचक का नाम : राजकुमार पिता का नाम: दरबारी गृह संख्या : 131 उम्र : 34 लिंग : पुरुष	फोटो उपलब्ध	335	NFE2611218	निर्वाचक का नाम : लीला पति का नाम: कल्लू गृह संख्या : 131 उम्र : 34 लिंग : महिला	फोटो उपलब्ध	336	NFE3783685	निर्वाचक का नाम : कलावती पति का नाम: रामकुमार गृह संख्या : 131 उम्र : 34 लिंग : महिला	फोटो उपलब्ध
337	NFE0174532	निर्वाचक का नाम : नोने लाल पिता का नाम: गनपत गृह संख्या : 133 उम्र : 78 लिंग : पुरुष	फोटो उपलब्ध	338	NFE3977998	निर्वाचक का नाम : तिजिया पति का नाम: नोने लाल गृह संख्या : 133 उम्र : 73 लिंग : महिला	फोटो उपलब्ध	339	NFE2515187	निर्वाचक का नाम : जानकी प्रसा द पिता का नाम: नौनेलाल गृह संख्या : 133 उम्र : 39 लिंग : पुरुष	फोटो उपलब्ध
340	NFE2515179	निर्वाचक का नाम : लखनलाल पिता का नाम: नौनेलाल गृह संख्या : 133 उम्र : 35 लिंग : पुरुष	फोटो उपलब्ध	341	NFE3781028	निर्वाचक का नाम : पार्वती पति का नाम: लखन गृह संख्या : 133 उम्र : 30 लिंग : महिला	फोटो उपलब्ध	342	NFE3601127	निर्वाचक का नाम : हरी दास पिता का नाम: गनपत गृह संख्या : 136 उम्र : 55 लिंग : पुरुष	फोटो उपलब्ध
343	NFE3601283	निर्वाचक का नाम : मीरा पति का नाम: हरी दास गृह संख्या : 136 उम्र : 53 लिंग : महिला	फोटो उपलब्ध	344	NFE3383114	निर्वाचक का नाम : मोनू पिता का नाम: हरीदास गृह संख्या : 136 उम्र : 28 लिंग : पुरुष	फोटो उपलब्ध	345	NFE3784881	निर्वाचक का नाम : अच्छेलाल पिता का नाम: हरिदास गृह संख्या : 136 उम्र : 27 लिंग : पुरुष	फोटो उपलब्ध
346	NFE4145934	निर्वाचक का नाम : बवीता पति का नाम: मोनू गृह संख्या : 136 उम्र : 25 लिंग : महिला	फोटो उपलब्ध	347	NFE3601606	निर्वाचक का नाम : चतुरा पिता का नाम: करनजू गृह संख्या : 137 उम्र : 68 लिंग : पुरुष	फोटो उपलब्ध	348	NFE2677169	निर्वाचक का नाम : दीना पिता का नाम: चतरा गृह संख्या : 137 उम्र : 40 लिंग : पुरुष	फोटो उपलब्ध
349	NFE3691243	निर्वाचक का नाम : भोला प्रसाद पिता का नाम: चतरा गृह संख्या : 137 उम्र : 35 लिंग : पुरुष	फोटो उपलब्ध	350	NFE2938900	निर्वाचक का नाम : रामकिशुन अहिरवार पिता का नाम: चतुरा गृह संख्या : 137 उम्र : 33 लिंग : पुरुष	फोटो उपलब्ध	351	NFE4340618	निर्वाचक का नाम : सुरेन्द्र अहिरवार पिता का नाम: चतरा अहिरवार गृह संख्या : 137 उम्र : 31 लिंग : पुरुष	फोटो उपलब्ध
352	NFE4330098	निर्वाचक का नाम : लक्ष्मी अहिरवार पति का नाम: रामकिशुन अहिरवार गृह संख्या : 137 उम्र : 24 लिंग : महिला	फोटो उपलब्ध	353	NFE4331666	निर्वाचक का नाम : विनीता अहिरवार पति का नाम: भोला अहिरवार गृह संख्या : 137 उम्र : 22 लिंग : महिला	फोटो उपलब्ध	354	NFE3601135	निर्वाचक का नाम : मुन्ना पिता का नाम: मगना गृह संख्या : 138 उम्र : 65 लिंग : पुरुष	फोटो उपलब्ध
355	NFE3601150	निर्वाचक का नाम : गंगा बाई पति का नाम: मुन्ना गृह संख्या : 138 उम्र : 63 लिंग : महिला	फोटो उपलब्ध	356	NFE2644383	निर्वाचक का नाम : पप्पू पिता का नाम: मुन्ना गृह संख्या : 138 उम्र : 45 लिंग : पुरुष	फोटो उपलब्ध	357	NFE2644391	निर्वाचक का नाम : जमनाबाई पति का नाम: पप्पू गृह संख्या : 138 उम्र : 43 लिंग : महिला	फोटो उपलब्ध
358	NFE3756186	निर्वाचक का नाम : अजय पिता का नाम: मुन्नालाल गृह संख्या : 138 उम्र : 27 लिंग : पुरुष	फोटो उपलब्ध	359	NFE3756939	निर्वाचक का नाम : नैनशी पति का नाम: रमेश गृह संख्या : 138 उम्र : 27 लिंग : महिला	फोटो उपलब्ध	360	NFE4103396	निर्वाचक का नाम : रमेश पिता का नाम: मुन्ना गृह संख्या : 138 उम्र : 27 लिंग : पुरुष	फोटो उपलब्ध

361 निर्वाचक का नाम : हरीचंद पिता का नाम: अमरसा गृह संख्या : 140 उम्र : 43 लिंग : पुरुष	NFE0174359 फोटो उपलब्ध	362 निर्वाचक का नाम : पुष्पा पति का नाम: हरिचंद गृह संख्या : 140 उम्र : 36 लिंग : महिला	NFE2807667 फोटो उपलब्ध	363 निर्वाचक का नाम : रामदास पिता का नाम: अमरसा गृह संख्या : 140 उम्र : 34 लिंग : पुरुष	NFE2807675 फोटो उपलब्ध
364 निर्वाचक का नाम : शीला पति का नाम: रामदास गृह संख्या : 140 उम्र : 32 लिंग : महिला	NFE2807683 फोटो उपलब्ध	365 निर्वाचक का नाम : अस्सू पिता का नाम: करन्जुआ गृह संख्या : 141 उम्र : 73 लिंग : पुरुष	NFE0174300 फोटो उपलब्ध	366 निर्वाचक का नाम : राज रानी पति का नाम: अस्सू गृह संख्या : 141 उम्र : 68 लिंग : महिला	NFE0174565 फोटो उपलब्ध
367 निर्वाचक का नाम : दीन दयाल पिता का नाम: अस्सू गृह संख्या : 141 उम्र : 53 लिंग : पुरुष	KJQ1793694 फोटो उपलब्ध	368 निर्वाचक का नाम : सीमा पति का नाम: दीनदयाल गृह संख्या : 141 उम्र : 48 लिंग : महिला	KJQ1793686 फोटो उपलब्ध	369 निर्वाचक का नाम : प्रकाश पिता का नाम: अस्सू गृह संख्या : 141 उम्र : 38 लिंग : पुरुष	NFE0050716 फोटो उपलब्ध
370 निर्वाचक का नाम : निशा पति का नाम: प्रकाश गृह संख्या : 141 उम्र : 28 लिंग : महिला	NFE3681269 फोटो उपलब्ध	371 निर्वाचक का नाम : भागवती पति का नाम: नन्हे गृह संख्या : 141/1 उम्र : 46 लिंग : महिला	NFE0050724 फोटो उपलब्ध	372 निर्वाचक का नाम : तुलसी पिता का नाम: अस्सू गृह संख्या : 141/2 उम्र : 43 लिंग : पुरुष	NFE0050740 फोटो उपलब्ध
373 निर्वाचक का नाम : हिनाबाई पति का नाम: तुलसी गृह संख्या : 141/2 उम्र : 41 लिंग : महिला	NFE2611226 फोटो उपलब्ध	374 निर्वाचक का नाम : गेंदा लाल पिता का नाम: ननुआ गृह संख्या : 142 उम्र : 58 लिंग : पुरुष	NFE3601424 फोटो उपलब्ध	375 निर्वाचक का नाम : गोमती पति का नाम: गेंदा लाल गृह संख्या : 142 उम्र : 53 लिंग : महिला	NFE3601176 फोटो उपलब्ध
376 निर्वाचक का नाम : मुन्ना पिता का नाम: गोरे लाल गृह संख्या : 144 उम्र : 68 लिंग : पुरुष	NFE0174474 फोटो उपलब्ध	377 निर्वाचक का नाम : पुनिया पति का नाम: मुन्ना गृह संख्या : 144 उम्र : 63 लिंग : महिला	NFE0174466 फोटो उपलब्ध	378 निर्वाचक का नाम : अशोक पिता का नाम: मुन्ना गृह संख्या : 144 उम्र : 36 लिंग : पुरुष	NFE2611234 फोटो उपलब्ध
379 निर्वाचक का नाम : भारती पति का नाम: अशोक गृह संख्या : 144 उम्र : 34 लिंग : महिला	NFE2611242 फोटो उपलब्ध	380 निर्वाचक का नाम : धर्मेन्द्र पिता का नाम: मुन्ना गृह संख्या : 144 उम्र : 28 लिंग : पुरुष	NFE3843000 फोटो उपलब्ध	381 निर्वाचक का नाम : चंदा अहिरवार पति का नाम: धर्मेन्द्र अहिरवार गृह संख्या : 144 उम्र : 24 लिंग : महिला	NFE4346698 फोटो उपलब्ध
382 निर्वाचक का नाम : गनेशा पिता का नाम: गोरे लाल गृह संख्या : 145 उम्र : 57 लिंग : पुरुष	NFE3601630 फोटो उपलब्ध	383 निर्वाचक का नाम : मालती पति का नाम: गनेशा गृह संख्या : 145 उम्र : 55 लिंग : महिला	NFE0175695 फोटो उपलब्ध	384 निर्वाचक का नाम : अरविन्द्र पिता का नाम: गनेशा गृह संख्या : 145 उम्र : 39 लिंग : पुरुष	NFE2677177 फोटो उपलब्ध
385 निर्वाचक का नाम : लक्खू पिता का नाम: गोरे लाल गृह संख्या : 146 उम्र : 55 लिंग : पुरुष	NFE3601762 फोटो उपलब्ध	386 निर्वाचक का नाम : कुन्तीबाई पति का नाम: लक्खू गृह संख्या : 146 उम्र : 53 लिंग : महिला	NFE0174482 फोटो उपलब्ध	387 निर्वाचक का नाम : दशरथ पिता का नाम: लखन गृह संख्या : 146 उम्र : 33 लिंग : पुरुष	NFE3085180 फोटो उपलब्ध
388 निर्वाचक का नाम : जय किशोर पिता का नाम: लखन गृह संख्या : 146 उम्र : 32 लिंग : पुरुष	NFE3843018 फोटो उपलब्ध	389 निर्वाचक का नाम : सुमिन्त्रा पति का नाम: दशरथ गृह संख्या : 146 उम्र : 32 लिंग : महिला	NFE3784931 फोटो उपलब्ध	390 निर्वाचक का नाम : सरमन पिता का नाम: लखन गृह संख्या : 146 उम्र : 29 लिंग : पुरुष	NFE3784998 फोटो उपलब्ध

391	NFE4313375	निर्वाचक का नाम : सीमा अहिरवार पिता का नाम: लखन अहिरवार गृह संख्या : 146 उम्र : 26 लिंग : महिला	फोटो उपलब्ध	392	NFE3601648	निर्वाचक का नाम : भुनियां पति का नाम: पंचा गृह संख्या : 147/अ उम्र : 78 लिंग : महिला	फोटो उपलब्ध	393	NFE0174508	निर्वाचक का नाम : हर दयाल पिता का नाम: पंचा गृह संख्या : 147/अ उम्र : 53 लिंग : पुरुष	फोटो उपलब्ध
394	NFE3601333	निर्वाचक का नाम : गुलाब पति का नाम: हर दयाल गृह संख्या : 147/अ उम्र : 51 लिंग : महिला	फोटो उपलब्ध	395	NFE4145918	निर्वाचक का नाम : मोहित पिता का नाम: हरदयाल गृह संख्या : 147/ उम्र : 25 लिंग : पुरुष	फोटो उपलब्ध	396	NFE2515203	निर्वाचक का नाम : सोनाबाई पति का नाम: परमलसल गृह संख्या : 147ब उम्र : 37 लिंग : महिला	फोटो उपलब्ध
397	NFE2515195	निर्वाचक का नाम : भगवानदास पिता का नाम: रामचरन गृह संख्या : 147ब उम्र : 36 लिंग : पुरुष	फोटो उपलब्ध	398	NFE2611259	निर्वाचक का नाम : निशा पति का नाम: भगवानदास गृह संख्या : 147ब उम्र : 35 लिंग : महिला	फोटो उपलब्ध	399	NFE2611267	निर्वाचक का नाम : कमलेश पिता का नाम: रामचरन गृह संख्या : 147ब उम्र : 34 लिंग : पुरुष	फोटो उपलब्ध
400	NFE4245429	निर्वाचक का नाम : रूपा बाई अहिरवार पति का नाम: कमलेश अहिरवार गृह संख्या : 147ब उम्र : 32 लिंग : महिला	फोटो उपलब्ध	401	NFE4468625	निर्वाचक का नाम : सुषमा अहिरवार पति का नाम: नंदकिशोर अहिरवार गृह संख्या : 147ब उम्र : 31 लिंग : महिला	फोटो उपलब्ध	402	NFE0174490	निर्वाचक का नाम : राम चरन पिता का नाम: पंचा गृह संख्या : 147/ब उम्र : 61 लिंग : पुरुष	फोटो उपलब्ध
403	NFE0175661	निर्वाचक का नाम : जीरा पति का नाम: राम चरन गृह संख्या : 147/ब उम्र : 58 लिंग : महिला	फोटो उपलब्ध	404	NFE0050765	निर्वाचक का नाम : तुलसाबाई पति का नाम: सतीष कुमार गृह संख्या : 147/ब उम्र : 48 लिंग : महिला	फोटो उपलब्ध	405	KJQ1793637	निर्वाचक का नाम : परम लाल पिता का नाम: रामचरन गृह संख्या : 147/ब उम्र : 41 लिंग : पुरुष	फोटो उपलब्ध
406	NFE2938918	निर्वाचक का नाम : नंदकिशोर पिता का नाम: रामचरन गृह संख्या : 147ब उम्र : 34 लिंग : पुरुष	फोटो उपलब्ध	407	NFE4409769	निर्वाचक का नाम : रिंकी देवी अहिरवार पति का नाम: जयप्रकाश अहिरवार गृह संख्या : 147/स उम्र : 27 लिंग : महिला	फोटो उपलब्ध	408	NFE3977980	निर्वाचक का नाम : नन्नी पति का नाम: मुलायम गृह संख्या : 148 उम्र : 73 लिंग : महिला	फोटो उपलब्ध
409	NFE2807717	निर्वाचक का नाम : संदीप आजाद पिता का नाम: लक्ष्मणप्रसाद गृह संख्या : 148क उम्र : 35 लिंग : पुरुष	फोटो उपलब्ध	410	NFE2644409	निर्वाचक का नाम : लक्ष्मणप्रसाद पिता का नाम: ननुवां गृह संख्या : 148/क उम्र : 59 लिंग : पुरुष	फोटो उपलब्ध	411	NFE3977972	निर्वाचक का नाम : लियाकतअली पिता का नाम: मुमताज गृह संख्या : 152 उम्र : 51 लिंग : पुरुष	फोटो उपलब्ध
412	KJQ1788447	निर्वाचक का नाम : जित्त पति का नाम: लियाकतअली गृह संख्या : 152 उम्र : 51 लिंग : महिला	फोटो उपलब्ध	413	NFE4437919	निर्वाचक का नाम : उस्मान अली पिता का नाम: लियाकत अली गृह संख्या : 152 उम्र : 32 लिंग : पुरुष	फोटो उपलब्ध	414	NFE4228144	निर्वाचक का नाम : इरफान अली अली पिता का नाम: लियाकत अली गृह संख्या : 152 उम्र : 23 लिंग : पुरुष	फोटो उपलब्ध
415	KJQ1788207	निर्वाचक का नाम : रमजान पिता का नाम: मुमताज गृह संख्या : 154 उम्र : 58 लिंग : पुरुष	फोटो उपलब्ध	416	NFE0174417	निर्वाचक का नाम : समशून पति का नाम: रमजान गृह संख्या : 154 उम्र : 55 लिंग : महिला	फोटो उपलब्ध	417	NFE2939429	निर्वाचक का नाम : रहमानअली पिता का नाम: रमजानअली गृह संख्या : 154 उम्र : 35 लिंग : पुरुष	फोटो उपलब्ध
418	NFE2938942	निर्वाचक का नाम : जाफरअली पिता का नाम: रमजानअली गृह संख्या : 154 उम्र : 32 लिंग : पुरुष	फोटो उपलब्ध	419	NFE4345815	निर्वाचक का नाम : हिना खान पति का नाम: ज़फर अली खान गृह संख्या : 154 उम्र : 23 लिंग : महिला	फोटो उपलब्ध	420	KJQ1793660	निर्वाचक का नाम : नंदकिशोर पिता का नाम: तुलसीदास गृह संख्या : 155 उम्र : 73 लिंग : पुरुष	फोटो उपलब्ध

421	NFE3978046	निर्वाचक का नाम : मीना पति का नाम: नन्द किशोर गृह संख्या : 155 उम्र : 68 लिंग : महिला	फोटो उपलब्ध	422	KJQ1461458	निर्वाचक का नाम : अनिलप्रकाश पिता का नाम: नंदकिशोर गृह संख्या : 155 उम्र : 47 लिंग : पुरुष	फोटो उपलब्ध	423	NFE3085107	निर्वाचक का नाम : रेखा पति का नाम: अनिल गृह संख्या : 155 उम्र : 43 लिंग : महिला	फोटो उपलब्ध
424	NFE2644557	निर्वाचक का नाम : सुबाना पति का नाम: मुफीदअली गृह संख्या : 156 उम्र : 33 लिंग : महिला	फोटो उपलब्ध	425	NFE3383155	निर्वाचक का नाम : पुरुषोत्तम पिता का नाम: लखन लाल गृह संख्या : 159 उम्र : 78 लिंग : पुरुष	फोटो उपलब्ध	426	NFE3978095	निर्वाचक का नाम : नन्नी बाई पति का नाम: मथुरा प्रसाद गृह संख्या : 159 उम्र : 73 लिंग : महिला	फोटो उपलब्ध
427	NFE3141207	निर्वाचक का नाम : चन्द्ररानी पति का नाम: परशोत्तम गृह संख्या : 159 उम्र : 62 लिंग : महिला	फोटो उपलब्ध	428	NFE3978103	निर्वाचक का नाम : महादेव दीन पिता का नाम: मथुरा प्रसाद गृह संख्या : 159 उम्र : 55 लिंग : पुरुष	फोटो उपलब्ध	429	KJQ1788413	निर्वाचक का नाम : रामाधार पिता का नाम: मथुरा प्रसाद गृह संख्या : 159 उम्र : 51 लिंग : पुरुष	फोटो उपलब्ध
430	KJQ1788405	निर्वाचक का नाम : सन्जू पति का नाम: रामाधार गृह संख्या : 159 उम्र : 45 लिंग : महिला	फोटो उपलब्ध	431	NFE3382900	निर्वाचक का नाम : रचना पति का नाम: रूद्र प्रताप गृह संख्या : 159 उम्र : 38 लिंग : महिला	फोटो उपलब्ध	432	NFE3140712	निर्वाचक का नाम : विनोद पिता का नाम: परशोत्तम गृह संख्या : 159 उम्र : 37 लिंग : पुरुष	फोटो उपलब्ध
433	NFE3140878	निर्वाचक का नाम : प्रमोद पिता का नाम: परशोत्तम गृह संख्या : 159 उम्र : 35 लिंग : पुरुष	फोटो उपलब्ध	434	NFE2515211	निर्वाचक का नाम : रूद्र प्रताप चनपुरिया पिता का नाम: मथुरा प्रसाद चनपुरिया गृह संख्या : 159 उम्र : 35 लिंग : पुरुष	फोटो उपलब्ध	435	NFE3140704	निर्वाचक का नाम : रीना पति का नाम: विनोद गृह संख्या : 159 उम्र : 32 लिंग : महिला	फोटो उपलब्ध
436	NFE3140852	निर्वाचक का नाम : पूनम पति का नाम: प्रमोद गृह संख्या : 159 उम्र : 32 लिंग : महिला	फोटो उपलब्ध	437	NFE3756160	निर्वाचक का नाम : भावना पति का नाम: महादेव गृह संख्या : 159 उम्र : 32 लिंग : महिला	फोटो उपलब्ध	438	NFE4256053	निर्वाचक का नाम : हिमांशु चन्पूरिया पिता का नाम: रामाधार चन्पूरिया गृह संख्या : 159 उम्र : 22 लिंग : पुरुष	फोटो उपलब्ध
439	NFE4363776	निर्वाचक का नाम : हिमांशी चनपुरिया पिता का नाम: रामाधार चनपुरिया गृह संख्या : 159 उम्र : 20 लिंग : महिला	फोटो उपलब्ध	440	KJQ1461433	निर्वाचक का नाम : राकेश पिता का नाम: बलदाऊ गृह संख्या : 160 उम्र : 45 लिंग : पुरुष	फोटो उपलब्ध	441	NFE3243086	निर्वाचक का नाम : अर्चना पति का नाम: अवधेश गृह संख्या : 160 उम्र : 43 लिंग : महिला	फोटो उपलब्ध
442	NFE3242971	निर्वाचक का नाम : मालती पति का नाम: राकेश गृह संख्या : 160 उम्र : 37 लिंग : महिला	फोटो उपलब्ध	443	NFE4145900	निर्वाचक का नाम : कृष्ण कुमार गुप्ता पिता का नाम: श्याम सुंदर गृह संख्या : 161/1 उम्र : 28 लिंग : पुरुष	फोटो उपलब्ध	444	NFE2676971	निर्वाचक का नाम : दयाल पिता का नाम: लुखरा गृह संख्या : 163 उम्र : 55 लिंग : पुरुष	फोटो उपलब्ध
445	NFE3978129	निर्वाचक का नाम : माया पति का नाम: दयाल गृह संख्या : 163 उम्र : 53 लिंग : महिला	फोटो उपलब्ध	446	NFE3784907	निर्वाचक का नाम : चंदू पिता का नाम: दयाल गृह संख्या : 163 उम्र : 28 लिंग : पुरुष	फोटो उपलब्ध	447	NFE4296125	निर्वाचक का नाम : जागेश पाल पिता का नाम: दयाल पाल गृह संख्या : 163 उम्र : 26 लिंग : पुरुष	फोटो उपलब्ध
448	NFE4297388	निर्वाचक का नाम : विनीता पाल पति का नाम: चंदू पाल गृह संख्या : 163 उम्र : 24 लिंग : महिला	फोटो उपलब्ध	449	NFE4299129	निर्वाचक का नाम : सिब्बू पाल पिता का नाम: दयाल पाल गृह संख्या : 163 उम्र : 23 लिंग : पुरुष	फोटो उपलब्ध	450	NFE3978137	निर्वाचक का नाम : भूरा पिता का नाम: मिटठू गृह संख्या : 164 उम्र : 61 लिंग : पुरुष	फोटो उपलब्ध

451	NFE3977873	निर्वाचक का नाम : राम वती पति का नाम: भूरा गृह संख्या : 164 उम्र : 58 लिंग : महिला	फोटो उपलब्ध	452	NFE2807741	निर्वाचक का नाम : राजा पिता का नाम: सुम्मेरप्रसाद गृह संख्या : 164 उम्र : 44 लिंग : पुरुष	फोटो उपलब्ध	453	NFE2677201	निर्वाचक का नाम : कमलेश पिता का नाम: भूरा गृह संख्या : 164 उम्र : 39 लिंग : पुरुष	फोटो उपलब्ध
454	NFE3677283	निर्वाचक का नाम : रानी हरिजन पति का नाम: कमलेश हरिजन गृह संख्या : 164 उम्र : 36 लिंग : महिला	फोटो उपलब्ध	455	NFE2807758	निर्वाचक का नाम : भागवती पिता का नाम: भूरा गृह संख्या : 164 उम्र : 36 लिंग : महिला	फोटो उपलब्ध	456	NFE3383163	निर्वाचक का नाम : रानी पति का नाम: कमलेश गृह संख्या : 164 उम्र : 36 लिंग : महिला	फोटो उपलब्ध
457	NFE2677193	निर्वाचक का नाम : राजेश पिता का नाम: भूरा गृह संख्या : 164 उम्र : 34 लिंग : पुरुष	फोटो उपलब्ध	458	NFE3911500	निर्वाचक का नाम : राज कुमार पिता का नाम: हरिचरण गृह संख्या : 164 उम्र : 34 लिंग : पुरुष	फोटो उपलब्ध	459	NFE2807766	निर्वाचक का नाम : रानी पिता का नाम: भूरा गृह संख्या : 164 उम्र : 34 लिंग : महिला	फोटो उपलब्ध
460	NFE3383205	निर्वाचक का नाम : मुकेश बाल्मीक पिता का नाम: भूरा बाल्मीक गृह संख्या : 164 उम्र : 30 लिंग : पुरुष	फोटो उपलब्ध	461	NFE3757416	निर्वाचक का नाम : सविता पिता का नाम: भूरा गृह संख्या : 164 उम्र : 29 लिंग : महिला	फोटो उपलब्ध	462	KJQ1661966	निर्वाचक का नाम : चिन्तामन पिता का नाम: मिठुवा गृह संख्या : 165 उम्र : 68 लिंग : पुरुष	फोटो उपलब्ध
463	KJQ1662162	निर्वाचक का नाम : सियाबाई पति का नाम: चिन्तामन गृह संख्या : 165 उम्र : 66 लिंग : महिला	फोटो उपलब्ध	464	KJQ1745967	निर्वाचक का नाम : नन्हे भाई पिता का नाम: मिट्टू गृह संख्या : 165 उम्र : 55 लिंग : पुरुष	फोटो उपलब्ध	465	NFE3977865	निर्वाचक का नाम : गुड्डी पति का नाम: नन्हे भाई गृह संख्या : 165 उम्र : 53 लिंग : महिला	फोटो उपलब्ध
466	NFE2807774	निर्वाचक का नाम : राजू पिता का नाम: ललता गृह संख्या : 165 उम्र : 39 लिंग : पुरुष	फोटो उपलब्ध	467	NFE2677227	निर्वाचक का नाम : रोहन पिता का नाम: चिन्तामन गृह संख्या : 165 उम्र : 38 लिंग : महिला	फोटो उपलब्ध	468	NFE2677219	निर्वाचक का नाम : गंगा पिता का नाम: चिन्तामन गृह संख्या : 165 उम्र : 37 लिंग : महिला	फोटो उपलब्ध
469	NFE2807782	निर्वाचक का नाम : सुरेश पिता का नाम: प्यारेलाल गृह संख्या : 165 उम्र : 36 लिंग : पुरुष	फोटो उपलब्ध	470	NFE3005808	निर्वाचक का नाम : सुनील पिता का नाम: नन्हे भाई गृह संख्या : 165 उम्र : 32 लिंग : पुरुष	फोटो उपलब्ध	471	NFE3781218	निर्वाचक का नाम : पार्वती पति का नाम: सुनील गृह संख्या : 165 उम्र : 32 लिंग : महिला	फोटो उपलब्ध
472	NFE3756210	निर्वाचक का नाम : खुशबू पति का नाम: उमेश गृह संख्या : 165 उम्र : 31 लिंग : महिला	फोटो उपलब्ध	473	NFE4101812	निर्वाचक का नाम : उमेश पिता का नाम: नान्हेभाई गृह संख्या : 165 उम्र : 30 लिंग : पुरुष	फोटो उपलब्ध	474	NFE3681251	निर्वाचक का नाम : कौशल्या पिता का नाम: चीतामान गृह संख्या : 165 उम्र : 29 लिंग : महिला	फोटो उपलब्ध
475	NFE4101804	निर्वाचक का नाम : आकाश पिता का नाम: नान्हेभाई गृह संख्या : 165 उम्र : 27 लिंग : पुरुष	फोटो उपलब्ध	476	NFE3781317	निर्वाचक का नाम : कैलाश पिता का नाम: नन्हेभाई गृह संख्या : 165 उम्र : 26 लिंग : पुरुष	फोटो उपलब्ध	477	NFE3681277	निर्वाचक का नाम : राजकुमारी पिता का नाम: चिन्तामन गृह संख्या : 165 उम्र : 26 लिंग : महिला	फोटो उपलब्ध
478	KJQ1661933	निर्वाचक का नाम : कुसुमबाई पति का नाम: बसंतलाल गृह संख्या : 166 उम्र : 68 लिंग : महिला	फोटो उपलब्ध	479	NFE3785136	निर्वाचक का नाम : जीवनलाल पिता का नाम: बालकदास गृह संख्या : 166 उम्र : 46 लिंग : पुरुष	फोटो उपलब्ध	480	KJQ1745942	निर्वाचक का नाम : मनोज पिता का नाम: बसंतलाल गृह संख्या : 166 उम्र : 41 लिंग : पुरुष	फोटो उपलब्ध

481 निर्वाचक का नाम : सुनीता पति का नाम: जीवनलाल गृह संख्या : 166 उम्र : 37 लिंग : महिला	NFE3785177 फोटो उपलब्ध	482 निर्वाचक का नाम : प्रभा पिता का नाम: बसंतलाल गृह संख्या : 166 उम्र : 32 लिंग : महिला	NFE3085412 फोटो उपलब्ध	483 निर्वाचक का नाम : धर्मेन्द्र पिता का नाम: बसंत गृह संख्या : 166 उम्र : 31 लिंग : पुरुष	NFE3085420 फोटो उपलब्ध
484 निर्वाचक का नाम : महेन्द्र पिता का नाम: बसंत लाल गृह संख्या : 166 उम्र : 29 लिंग : पुरुष	NFE3383213 फोटो उपलब्ध	485 निर्वाचक का नाम : अरविंद बाल्मिक पिता का नाम: गोपाल बाल्मिक गृह संख्या : 166 उम्र : 29 लिंग : पुरुष	NFE4299640 फोटो उपलब्ध	486 निर्वाचक का नाम : बवीता पति का नाम: मनोज गृह संख्या : 166 उम्र : 27 लिंग : महिला	NFE3383171 फोटो उपलब्ध
487 निर्वाचक का नाम : रोशनी पति का नाम: राजू गृह संख्या : 166 उम्र : 27 लिंग : महिला	NFE3681582 फोटो उपलब्ध	488 निर्वाचक का नाम : मिथुन बाल्मिक पिता का नाम: बसंत लाल बाल्मिक गृह संख्या : 166 उम्र : 22 लिंग : पुरुष	NFE4309431 फोटो उपलब्ध	489 निर्वाचक का नाम : संगीता बाल्मिक अन्य: गोपाल बाल्मिक गृह संख्या : 166 उम्र : 20 लिंग : महिला	NFE4300950 फोटो उपलब्ध
490 निर्वाचक का नाम : लल्लू पति का नाम: गोपाल गृह संख्या : 166/अ उम्र : 55 लिंग : महिला	NFE3601440 फोटो उपलब्ध	491 निर्वाचक का नाम : तुलसा बाल्मिक पिता का नाम: गोपाल बाल्मिक गृह संख्या : 166/ उम्र : 25 लिंग : महिला	NFE4299624 फोटो उपलब्ध	492 निर्वाचक का नाम : ज्ञानेंद्र प्यासी पिता का नाम: हरिनारायण प्यासी गृह संख्या : 166/1 उम्र : 40 लिंग : पुरुष	NFE4497046 फोटो उपलब्ध
493 निर्वाचक का नाम : प्रदीप पिता का नाम: तीरथ प्रसाद गृह संख्या : 166अ उम्र : 39 लिंग : पुरुष	NFE3508827 फोटो उपलब्ध	494 निर्वाचक का नाम : कल्लूलाल पिता का नाम: गोपाल गृह संख्या : 166अ उम्र : 37 लिंग : पुरुष	NFE2677243 फोटो उपलब्ध	495 निर्वाचक का नाम : राजू पिता का नाम: गोपाल गृह संख्या : 166अ उम्र : 34 लिंग : पुरुष	NFE2611309 फोटो उपलब्ध
496 निर्वाचक का नाम : रीना पति का नाम: कल्लू गृह संख्या : 166अ उम्र : 32 लिंग : महिला	NFE3140993 फोटो उपलब्ध	497 निर्वाचक का नाम : विद्या पिता का नाम: सरजू गृह संख्या : 166ब उम्र : 36 लिंग : महिला	NFE2611358 फोटो उपलब्ध	498 निर्वाचक का नाम : विजय पिता का नाम: सरजू गृह संख्या : 166ब उम्र : 34 लिंग : पुरुष	NFE2611341 फोटो उपलब्ध
499 निर्वाचक का नाम : पुनिया बाई बाल्मीक पति का नाम: रामू बाल्मीक गृह संख्या : 166बी उम्र : 33 लिंग : महिला	NFE4120713 फोटो उपलब्ध	500 निर्वाचक का नाम : रामू पिता का नाम: गोपाल गृह संख्या : 166ब उम्र : 31 लिंग : पुरुष	NFE3085222 फोटो उपलब्ध	501 निर्वाचक का नाम : सत्री पिता का नाम: बबुआ गृह संख्या : 166ब उम्र : 39 लिंग : पुरुष	NFE2938967 फोटो उपलब्ध
502 निर्वाचक का नाम : उर्मिला पति का नाम: नथू गृह संख्या : 166ग उम्र : 36 लिंग : महिला	NFE2515229 फोटो उपलब्ध	503 निर्वाचक का नाम : सुदामा पति का नाम: सरजू गृह संख्या : 166/न उम्र : 58 लिंग : महिला	NFE3978152 फोटो उपलब्ध	504 निर्वाचक का नाम : नल्लू पिता का नाम: सरजू गृह संख्या : 166/न उम्र : 41 लिंग : पुरुष	KJQ1661958 फोटो उपलब्ध
505 निर्वाचक का नाम : किशन पिता का नाम: मोती लाल गृह संख्या : 167 उम्र : 53 लिंग : पुरुष	NFE3601374 फोटो उपलब्ध	506 निर्वाचक का नाम : कल्लू पति का नाम: किशन गृह संख्या : 167 उम्र : 52 लिंग : महिला	NFE3601515 फोटो उपलब्ध	507 निर्वाचक का नाम : गोविन्द पिता का नाम: गुड्डा गृह संख्या : 167 उम्र : 32 लिंग : पुरुष	NFE3141298 फोटो उपलब्ध
508 निर्वाचक का नाम : रवि पिता का नाम: किशनलाल गृह संख्या : 167 उम्र : 28 लिंग : पुरुष	NFE3785904 फोटो उपलब्ध	509 निर्वाचक का नाम : संत राम पिता का नाम: मोती लाल गृह संख्या : 168 उम्र : 66 लिंग : पुरुष	NFE3601572 फोटो उपलब्ध	510 निर्वाचक का नाम : शांति पति का नाम: संत राम गृह संख्या : 168 उम्र : 63 लिंग : महिला	NFE3978160 फोटो उपलब्ध

511	KJQ1662006	निर्वाचक का नाम : श्रीराम पिता का नाम: संतराम गृह संख्या : 168 उम्र : 41 लिंग : पुरुष	फोटो उपलब्ध	512	NFE2611366	निर्वाचक का नाम : भावना पिता का नाम: संतराम गृह संख्या : 168 उम्र : 40 लिंग : महिला	फोटो उपलब्ध	513	NFE2938991	निर्वाचक का नाम : सारिका नरेहा पति का नाम: श्रीराम नरेहा गृह संख्या : 168 उम्र : 39 लिंग : महिला	फोटो उपलब्ध
514	KJQ1793835	निर्वाचक का नाम : कमलाप्रसाद पिता का नाम: मोती लाल गृह संख्या : 169 उम्र : 63 लिंग : पुरुष	फोटो उपलब्ध	515	NFE3978053	निर्वाचक का नाम : हर बाई पति का नाम: कमलाप्रसाद गृह संख्या : 169 उम्र : 61 लिंग : महिला	फोटो उपलब्ध	516	NFE3141306	निर्वाचक का नाम : रमेश प्रसाद मेहतर पिता का नाम: मुन्नू गृह संख्या : 169 उम्र : 57 लिंग : पुरुष	फोटो उपलब्ध
517	NFE3141314	निर्वाचक का नाम : रजजू पति का नाम: रमेश गृह संख्या : 169 उम्र : 52 लिंग : महिला	फोटो उपलब्ध	518	KJQ1793744	निर्वाचक का नाम : हरीओम पिता का नाम: कमलाप्रसाद गृह संख्या : 169 उम्र : 41 लिंग : पुरुष	फोटो उपलब्ध	519	NFE2515237	निर्वाचक का नाम : कृपाराम पिता का नाम: कमला नरेहा गृह संख्या : 169 उम्र : 35 लिंग : पुरुष	फोटो उपलब्ध
520	NFE2807790	निर्वाचक का नाम : मालती नरेहा पति का नाम: हरिओम गृह संख्या : 169 उम्र : 33 लिंग : महिला	फोटो उपलब्ध	521	NFE4313524	निर्वाचक का नाम : साक्षी सिगोटे पति का नाम: राजेंद्र कुमार बाल्मीक गृह संख्या : 169 उम्र : 26 लिंग : महिला	फोटो उपलब्ध	522	NFE3601465	निर्वाचक का नाम : गुलाबरानी पति का नाम: आशा राम गृह संख्या : 170 उम्र : 73 लिंग : महिला	फोटो उपलब्ध
523	NFE3978061	निर्वाचक का नाम : विशन पिता का नाम: आशा राम गृह संख्या : 170 उम्र : 58 लिंग : पुरुष	फोटो उपलब्ध	524	NFE3977832	निर्वाचक का नाम : घनश्याम पिता का नाम: आशा राम गृह संख्या : 170 उम्र : 56 लिंग : पुरुष	फोटो उपलब्ध	525	KJQ1661990	निर्वाचक का नाम : पूरन लाल पिता का नाम: आशा राम गृह संख्या : 170 उम्र : 53 लिंग : पुरुष	फोटो उपलब्ध
526	KJQ1745900	निर्वाचक का नाम : अंगूरी देवी पति का नाम: घनश्याम गृह संख्या : 170 उम्र : 45 लिंग : महिला	फोटो उपलब्ध	527	NFE3843042	निर्वाचक का नाम : लक्ष्मी पति का नाम: पूरन गृह संख्या : 170 उम्र : 38 लिंग : महिला	फोटो उपलब्ध	528	NFE3084985	निर्वाचक का नाम : ग्या प्रसाद पिता का नाम: मिही लाल गृह संख्या : 171 उम्र : 65 लिंग : पुरुष	फोटो उपलब्ध
529	NFE2610905	निर्वाचक का नाम : भुवानी बाई पति का नाम: ग्या प्रसाद गृह संख्या : 171 उम्र : 63 लिंग : महिला	फोटो उपलब्ध	530	NFE2611382	निर्वाचक का नाम : छोटेलाल पिता का नाम: ग्याप्रसाद गृह संख्या : 171 उम्र : 36 लिंग : पुरुष	फोटो उपलब्ध	531	NFE3242930	निर्वाचक का नाम : नमिता पति का नाम: छोटे लाल गृह संख्या : 171 उम्र : 33 लिंग : महिला	फोटो उपलब्ध
532	NFE3383239	निर्वाचक का नाम : गनेश प्रसाद पिता का नाम: मिही लाल गृह संख्या : 172 उम्र : 62 लिंग : पुरुष	फोटो उपलब्ध	533	NFE4360988	निर्वाचक का नाम : हरिशंकर नरेहा पिता का नाम: गनेश प्रसाद नरेहा गृह संख्या : 172 उम्र : 25 लिंग : पुरुष	फोटो उपलब्ध	534	NFE3601663	निर्वाचक का नाम : जमील पिता का नाम: असरफ गृह संख्या : 173 उम्र : 63 लिंग : पुरुष	फोटो उपलब्ध
535	NFE2515260	निर्वाचक का नाम : शाहजहाँ पति का नाम: शब्बीर खॉ गृह संख्या : 173 उम्र : 63 लिंग : महिला	फोटो उपलब्ध	536	KJQ1793595	निर्वाचक का नाम : नफीसाबेगम पति का नाम: जमीलखॉ गृह संख्या : 173 उम्र : 48 लिंग : महिला	फोटो उपलब्ध	537	KJQ1793736	निर्वाचक का नाम : शब्बार खॉ पिता का नाम: शब्बीर खॉ गृह संख्या : 173 उम्र : 46 लिंग : पुरुष	फोटो उपलब्ध
538	NFE3833290	निर्वाचक का नाम : शमा बानो पति का नाम: शब्बीर गृह संख्या : 173 उम्र : 42 लिंग : महिला	फोटो उपलब्ध	539	KJQ1662022	निर्वाचक का नाम : शाबिरखॉ पिता का नाम: शब्बीरखॉ गृह संख्या : 173 उम्र : 41 लिंग : पुरुष	फोटो उपलब्ध	540	NFE2515252	निर्वाचक का नाम : कनीज फातमा पति का नाम: शब्बार खॉ गृह संख्या : 173 उम्र : 39 लिंग : महिला	फोटो उपलब्ध

541	NFE2939007	निर्वाचक का नाम : शाहिद पिता का नाम: शब्बीरखां गृह संख्या : 173 उम्र : 32 लिंग : पुरुष	फोटो उपलब्ध	542	NFE4238374	निर्वाचक का नाम : आलिया खातून पिता का नाम: जमील खान गृह संख्या : 173 उम्र : 25 लिंग : महिला	फोटो उपलब्ध	543	NFE4238366	निर्वाचक का नाम : शाहीन परवीन पिता का नाम: जमील खान गृह संख्या : 173 उम्र : 23 लिंग : महिला	फोटो उपलब्ध
544	NFE4238358	निर्वाचक का नाम : शबाना खान पिता का नाम: जमील खान गृह संख्या : 173 उम्र : 21 लिंग : महिला	फोटो उपलब्ध	545	NFE3601218	निर्वाचक का नाम : भानकुंवर पति का नाम: जाहर सिंह गृह संख्या : 174 उम्र : 73 लिंग : महिला	फोटो उपलब्ध	546	KJQ1793785	निर्वाचक का नाम : देवेन्द्रसिंह पिता का नाम: जाहरसिंह गृह संख्या : 174 उम्र : 47 लिंग : पुरुष	फोटो उपलब्ध
547	NFE2939064	निर्वाचक का नाम : अर्चना पति का नाम: देवेन्द्र गृह संख्या : 174 उम्र : 46 लिंग : महिला	फोटो उपलब्ध	548	KJQ1793793	निर्वाचक का नाम : धमेन्द्रसिंह पिता का नाम: जाहरसिंह गृह संख्या : 174 उम्र : 41 लिंग : पुरुष	फोटो उपलब्ध	549	NFE3843174	निर्वाचक का नाम : रचना पति का नाम: धर्मेन्द्र गृह संख्या : 174/1 उम्र : 38 लिंग : महिला	फोटो उपलब्ध
# 550	NFE3843166	निर्वाचक का नाम : हिमांशी परमार पिता का नाम: राघवेंद्र गृह संख्या : 174/1 उम्र : 26 लिंग : महिला	फोटो उपलब्ध	551	NFE3601614	निर्वाचक का नाम : जुवेदा पति का नाम: शेख इब्राहीम गृह संख्या : 176 उम्र : 79 लिंग : महिला	फोटो उपलब्ध	552	NFE3978079	निर्वाचक का नाम : शेखरफीक पिता का नाम: शेख इब्राहीम गृह संख्या : 176 उम्र : 54 लिंग : पुरुष	फोटो उपलब्ध
553	NFE3601655	निर्वाचक का नाम : शेख रशीद पिता का नाम: शेख इब्राहीम गृह संख्या : 176 उम्र : 48 लिंग : पुरुष	फोटो उपलब्ध	554	KJQ1662048	निर्वाचक का नाम : खुश्रीदा पति का नाम: रफीक गृह संख्या : 176 उम्र : 41 लिंग : महिला	फोटो उपलब्ध	555	NFE2611408	निर्वाचक का नाम : रूबीनाबेगम पति का नाम: शेखरसीद गृह संख्या : 176 उम्र : 36 लिंग : महिला	फोटो उपलब्ध
556	NFE3601697	निर्वाचक का नाम : मलका पति का नाम: शेख इरशाद गृह संख्या : 177 उम्र : 78 लिंग : महिला	फोटो उपलब्ध	557	NFE3601713	निर्वाचक का नाम : शेख फारुक पिता का नाम: शेख इरशाद गृह संख्या : 177 उम्र : 56 लिंग : पुरुष	फोटो उपलब्ध	558	NFE3601184	निर्वाचक का नाम : शेख याकूब पिता का नाम: शेख इरशाद गृह संख्या : 177 उम्र : 54 लिंग : पुरुष	फोटो उपलब्ध
559	NFE3601671	निर्वाचक का नाम : शेख महबूब पिता का नाम: शेख इरशाद गृह संख्या : 177 उम्र : 52 लिंग : पुरुष	फोटो उपलब्ध	560	KJQ1461078	निर्वाचक का नाम : साजिदाबेगम पति का नाम: शेखयाकुब गृह संख्या : 177 उम्र : 48 लिंग : महिला	फोटो उपलब्ध	561	NFE2807808	निर्वाचक का नाम : मुमताज पिता का नाम: मुहम्मद गृह संख्या : 177 उम्र : 47 लिंग : पुरुष	फोटो उपलब्ध
562	KJQ1461060	निर्वाचक का नाम : अफसाना बेगम पति का नाम: शेखफारुक गृह संख्या : 177 उम्र : 46 लिंग : महिला	फोटो उपलब्ध	563	KJQ1460898	निर्वाचक का नाम : शेखमकबूल पिता का नाम: शेखइरशाद गृह संख्या : 177 उम्र : 45 लिंग : पुरुष	फोटो उपलब्ध	564	NFE2611416	निर्वाचक का नाम : आबिदाबेगम पति का नाम: शेखमकबूल गृह संख्या : 177 उम्र : 40 लिंग : महिला	फोटो उपलब्ध
565	NFE4256061	निर्वाचक का नाम : नफ्रीसा बेगम पति का नाम: मुबारक शेख गृह संख्या : 177 उम्र : 39 लिंग : महिला	फोटो उपलब्ध	566	NFE2677250	निर्वाचक का नाम : अर्जुम पति का नाम: महबूब खॉ गृह संख्या : 177 उम्र : 38 लिंग : महिला	फोटो उपलब्ध	567	KJQ1922905	निर्वाचक का नाम : मुबारक पिता का नाम: शेखइरसाद गृह संख्या : 177 उम्र : 36 लिंग : पुरुष	फोटो उपलब्ध
568	NFE3691235	निर्वाचक का नाम : शेख बसीम पिता का नाम: शेख फारुक गृह संख्या : 177 उम्र : 26 लिंग : पुरुष	फोटो उपलब्ध	# 569	NFE4101838	निर्वाचक का नाम : समरीन बानो पिता का नाम: सेख याकूब गृह संख्या : 177 उम्र : 25 लिंग : महिला	फोटो उपलब्ध	570	NFE4103453	निर्वाचक का नाम : शेख जुबेर पिता का नाम: शेख फारुक गृह संख्या : 177 उम्र : 23 लिंग : पुरुष	फोटो उपलब्ध

571	NFE4329926	निर्वाचक का नाम : शेख सीनम पिता का नाम: शेख याकूब गृह संख्या : 177 उम्र : 21 लिंग : महिला	फोटो उपलब्ध	572	NFE4388906	निर्वाचक का नाम : सेख आरिफ खान पिता का नाम: महबूब खान गृह संख्या : 177 उम्र : 20 लिंग : पुरुष	फोटो उपलब्ध	573	NFE4424537	निर्वाचक का नाम : राम प्रवेश सिंह पिता का नाम: अवधराज सिंह गृह संख्या : 178 उम्र : 36 लिंग : पुरुष	फोटो उपलब्ध
574	NFE4424255	निर्वाचक का नाम : छाया सिंह पति का नाम: राम प्रवेश सिंह गृह संख्या : 178 उम्र : 35 लिंग : महिला	फोटो उपलब्ध	575	NFE3977816	निर्वाचक का नाम : अंगूरी पति का नाम: टेक चन्द गृह संख्या : 179 उम्र : 65 लिंग : महिला	फोटो उपलब्ध	576	NFE2611424	निर्वाचक का नाम : पवन पिता का नाम: टेकचंद गृह संख्या : 179 उम्र : 50 लिंग : पुरुष	फोटो उपलब्ध
577	NFE3756202	निर्वाचक का नाम : राजू पिता का नाम: पाज्जान गृह संख्या : 179 उम्र : 49 लिंग : पुरुष	फोटो उपलब्ध	578	KJQ1460906	निर्वाचक का नाम : राजीव पिता का नाम: टेकचन्द्र गृह संख्या : 179 उम्र : 46 लिंग : पुरुष	फोटो उपलब्ध	579	KJQ1793561	निर्वाचक का नाम : दिलीप पिता का नाम: टेकचन्द्र गृह संख्या : 179 उम्र : 45 लिंग : पुरुष	फोटो उपलब्ध
580	NFE3785987	निर्वाचक का नाम : सुमन पति का नाम: राजू गृह संख्या : 179 उम्र : 37 लिंग : महिला	फोटो उपलब्ध	581	NFE3085115	निर्वाचक का नाम : राधा पति का नाम: पवन गृह संख्या : 179 उम्र : 33 लिंग : महिला	फोटो उपलब्ध	582	NFE2611432	निर्वाचक का नाम : सुरेन्द्र पिता का नाम: लख्खू गृह संख्या : 180 उम्र : 36 लिंग : पुरुष	फोटो उपलब्ध
583	KJQ0814434	निर्वाचक का नाम : राकेश कुमार पिता का नाम: सोम चन्द गृह संख्या : 182 उम्र : 62 लिंग : पुरुष	फोटो उपलब्ध	584	NFE2610913	निर्वाचक का नाम : मुकेश जैन पिता का नाम: सोम चन्द गृह संख्या : 182 उम्र : 62 लिंग : पुरुष	फोटो उपलब्ध	585	NFE0174995	निर्वाचक का नाम : अनिल पिता का नाम: सोम चन्द गृह संख्या : 182 उम्र : 57 लिंग : पुरुष	फोटो उपलब्ध
586	NFE3977808	निर्वाचक का नाम : हेम लता पति का नाम: राकेश कुमार गृह संख्या : 182 उम्र : 56 लिंग : महिला	फोटो उपलब्ध	587	NFE3601721	निर्वाचक का नाम : सुनील पिता का नाम: सोम चन्द गृह संख्या : 182 उम्र : 55 लिंग : पुरुष	फोटो उपलब्ध	588	NFE3601192	निर्वाचक का नाम : वीणा जैन पति का नाम: मुकेश कुमार गृह संख्या : 182 उम्र : 55 लिंग : महिला	फोटो उपलब्ध
589	KJQ1460781	निर्वाचक का नाम : रविकान्ता पति का नाम: सुनीलकुमार गृह संख्या : 182 उम्र : 50 लिंग : महिला	फोटो उपलब्ध	590	KJQ1788363	निर्वाचक का नाम : अनीता पति का नाम: अनिलकुमार गृह संख्या : 182 उम्र : 46 लिंग : महिला	फोटो उपलब्ध	591	NFE2939098	निर्वाचक का नाम : गोरेलाल पिता का नाम: पनू गृह संख्या : 182 उम्र : 39 लिंग : पुरुष	फोटो उपलब्ध
592	NFE3085206	निर्वाचक का नाम : मयंक कुमार जैन पिता का नाम: मुकेश जैन गृह संख्या : 182 उम्र : 31 लिंग : पुरुष	फोटो उपलब्ध	593	NFE3243102	निर्वाचक का नाम : रिया पिता का नाम: राकेश कुमार गृह संख्या : 182 उम्र : 29 लिंग : महिला	फोटो उपलब्ध	594	NFE3691250	निर्वाचक का नाम : शाशवत जैन पिता का नाम: सुनील कुमार जैन गृह संख्या : 182 उम्र : 26 लिंग : पुरुष	फोटो उपलब्ध
595	NFE3757390	निर्वाचक का नाम : आकाश पिता का नाम: अनिल गृह संख्या : 182 उम्र : 26 लिंग : पुरुष	फोटो उपलब्ध	596	NFE3677416	निर्वाचक का नाम : मानसी पिता का नाम: मुकेश गृह संख्या : 182 उम्र : 26 लिंग : महिला	फोटो उपलब्ध	597	NFE3911336	निर्वाचक का नाम : सार्थक पिता का नाम: सुनील कुमार गृह संख्या : 182 उम्र : 24 लिंग : पुरुष	फोटो उपलब्ध
598	NFE4362448	निर्वाचक का नाम : शशांक जैन पिता का नाम: राकेश जैन गृह संख्या : 182 उम्र : 22 लिंग : पुरुष	फोटो उपलब्ध	599	KJQ1788256	निर्वाचक का नाम : राजकुमारी पति का नाम: सुरेंद्रकुमार गृह संख्या : 183 उम्र : 48 लिंग : महिला	फोटो उपलब्ध	600	NFE3911328	निर्वाचक का नाम : महेंद्र पिता का नाम: सुरेंद्र गृह संख्या : 183 उम्र : 25 लिंग : पुरुष	फोटो उपलब्ध

601 निर्वाचक का नाम : सुरेन्द्र कुमार पिता का नाम: सोने लाल गृह संख्या : 183/अ उम्र : 53 लिंग : पुरुष	NFE3601705 फोटो उपलब्ध	602 निर्वाचक का नाम : श्रेयोश पिता का नाम: सुरेन्द्र गृह संख्या : 183अ उम्र : 29 लिंग : पुरुष	NFE3508769 फोटो उपलब्ध	603 निर्वाचक का नाम : खुशबू पिता का नाम: सुरेन्द्र गृह संख्या : 183अ उम्र : 27 लिंग : महिला	NFE3508868 फोटो उपलब्ध
604 निर्वाचक का नाम : समीना पति का नाम: पीर मुहम्मद गृह संख्या : 185 उम्र : 55 लिंग : महिला	NFE3601689 फोटो उपलब्ध	605 निर्वाचक का नाम : रसूलखां पिता का नाम: वीरमुहम्मद गृह संख्या : 185 उम्र : 34 लिंग : पुरुष	NFE2859908 फोटो उपलब्ध	606 निर्वाचक का नाम : समीम पिता का नाम: नशीम गृह संख्या : 185 उम्र : 31 लिंग : पुरुष	NFE3141348 फोटो उपलब्ध
607 निर्वाचक का नाम : इमामन पति का नाम: मुन्नाखां गृह संख्या : 186 उम्र : 63 लिंग : महिला	NFE0174979 फोटो उपलब्ध	608 निर्वाचक का नाम : मुकीदअली पिता का नाम: मुन्नाखां गृह संख्या : 186 उम्र : 41 लिंग : पुरुष	NFE2644417 फोटो उपलब्ध	609 निर्वाचक का नाम : हनीफ पिता का नाम: मुन्ना गृह संख्या : 186 उम्र : 34 लिंग : पुरुष	NFE2611481 फोटो उपलब्ध
610 निर्वाचक का नाम : रोशनी खातून पति का नाम: हफ्तीज़ अली गृह संख्या : 186 उम्र : 25 लिंग : महिला	NFE4331971 फोटो उपलब्ध	611 निर्वाचक का नाम : हपीज अली पिता का नाम: मुन्ना गृह संख्या : 186/ उम्र : 32 लिंग : पुरुष	NFE3677424 फोटो उपलब्ध	612 निर्वाचक का नाम : दयाशंकर रैकवार पिता का नाम: कामता प्रसाद रैकवार गृह संख्या : 186/1 उम्र : 43 लिंग : पुरुष	NFE4424057 फोटो उपलब्ध
613 निर्वाचक का नाम : शकुंतला रैकवार पति का नाम: दयाशंकर रैकवार गृह संख्या : 186/1 उम्र : 40 लिंग : महिला	NFE4423935 फोटो उपलब्ध	614 निर्वाचक का नाम : प्रिंस नामदेव पिता का नाम: रज्जन नामदेव गृह संख्या : 186/ब उम्र : 21 लिंग : पुरुष	NFE4425427 फोटो उपलब्ध	615 निर्वाचक का नाम : अनू पति का नाम: रज्जन गृह संख्या : 186 ब उम्र : 39 लिंग : महिला	NFE3383262 फोटो उपलब्ध
616 निर्वाचक का नाम : सुरेन्द्र कुमार पिता का नाम: भाग चन्द गृह संख्या : 189 उम्र : 63 लिंग : पुरुष	NFE0175026 फोटो उपलब्ध	617 निर्वाचक का नाम : रानी पति का नाम: सुरेन्द्र कुमार गृह संख्या : 189 उम्र : 57 लिंग : महिला	NFE3601747 फोटो उपलब्ध	618 निर्वाचक का नाम : सौरभ सोनी पिता का नाम: कृष्ण सोनी गृह संख्या : 189 उम्र : 36 लिंग : पुरुष	NFE3649845 फोटो उपलब्ध
619 निर्वाचक का नाम : रोहित जैन पिता का नाम: सुरेन्द्र जैन गृह संख्या : 189 उम्र : 35 लिंग : पुरुष	NFE2515286 फोटो उपलब्ध	620 निर्वाचक का नाम : रोहन पिता का नाम: सुरेन्द्र गृह संख्या : 189 उम्र : 33 लिंग : पुरुष	NFE2807840 फोटो उपलब्ध	# 621 निर्वाचक का नाम : सीमा पति का नाम: रोहित जैन गृह संख्या : 189 उम्र : 29 लिंग : महिला	NFE3677499 फोटो उपलब्ध
622 निर्वाचक का नाम : दीपिका सोनी पति का नाम: सौरभ सोनी गृह संख्या : 189 उम्र : 26 लिंग : महिला	NFE3701216 फोटो उपलब्ध	623 निर्वाचक का नाम : सन्तोष कुमार पिता का नाम: ग्या प्रसाद गृह संख्या : 202 उम्र : 54 लिंग : पुरुष	KJQ1746031 फोटो उपलब्ध	624 निर्वाचक का नाम : काशीप्रसाद पिता का नाम: ग्याप्रसाद गृह संख्या : 202 उम्र : 47 लिंग : पुरुष	KJQ1788587 फोटो उपलब्ध
625 निर्वाचक का नाम : साधनादेवी पति का नाम: संतोष कुमार गृह संख्या : 202 उम्र : 47 लिंग : महिला	KJQ1746023 फोटो उपलब्ध	626 निर्वाचक का नाम : भगवानदास पिता का नाम: ग्याप्रसाद गृह संख्या : 202 उम्र : 45 लिंग : पुरुष	KJQ1746015 फोटो उपलब्ध	627 निर्वाचक का नाम : जगदीश पिता का नाम: ज्ञाप्रसाद गृह संख्या : 202 उम्र : 43 लिंग : पुरुष	NFE0175646 फोटो उपलब्ध
628 निर्वाचक का नाम : किरण पति का नाम: काशीप्रसाद गृह संख्या : 202 उम्र : 39 लिंग : महिला	NFE2807857 फोटो उपलब्ध	629 निर्वाचक का नाम : राधा पति का नाम: भगवानदास गृह संख्या : 202 उम्र : 39 लिंग : महिला	NFE3243094 फोटो उपलब्ध	630 निर्वाचक का नाम : राधा पति का नाम: जगदीश गृह संख्या : 202 उम्र : 34 लिंग : महिला	NFE3141371 फोटो उपलब्ध

631 निर्वाचक का नाम : अंकुर पिता का नाम: संतोष गृह संख्या : 202 उम्र : 26 लिंग : पुरुष	NFE3832987 फोटो उपलब्ध	632 निर्वाचक का नाम : अंजना कुडेरिया अन्य: ऋतिक कुडेरिया गृह संख्या : 202 उम्र : 21 लिंग : महिला	NFE4327573 फोटो उपलब्ध	633 निर्वाचक का नाम : उमाकांती कुडेरिया पति का नाम: परमा नन्द गृह संख्या : 202/अ उम्र : 54 लिंग : महिला	KJQ1661792 फोटो उपलब्ध
634 निर्वाचक का नाम : अवधेश पिता का नाम: दीनानाथ गृह संख्या : 202/अ उम्र : 51 लिंग : पुरुष	KJQ1461912 फोटो उपलब्ध	635 निर्वाचक का नाम : सुनीलदत्त पिता का नाम: दीनानाथ गृह संख्या : 202/अ उम्र : 46 लिंग : पुरुष	KJQ1745983 फोटो उपलब्ध	636 निर्वाचक का नाम : नीलम पति का नाम: अवधेश गृह संख्या : 202/अ उम्र : 42 लिंग : महिला	KJQ1661784 फोटो उपलब्ध
637 निर्वाचक का नाम : अंकिता पिता का नाम: परमानंद गृह संख्या : 202ए उम्र : 29 लिंग : महिला	NFE3832946 फोटो उपलब्ध	638 निर्वाचक का नाम : अशोक पिता का नाम: जगन्नाथ गृह संख्या : 202बी उम्र : 57 लिंग : पुरुष	NFE3833027 फोटो उपलब्ध	639 निर्वाचक का नाम : रमाकांती कुडेरिया पति का नाम: अशोक गृह संख्या : 202ब उम्र : 52 लिंग : महिला	NFE4145983 फोटो उपलब्ध
640 निर्वाचक का नाम : राहुल पिता का नाम: रमेशप्रसाद गृह संख्या : 202ब उम्र : 34 लिंग : पुरुष	NFE2611515 फोटो उपलब्ध	641 निर्वाचक का नाम : शक्ति पिता का नाम: अशोक गृह संख्या : 202ब उम्र : 31 लिंग : महिला	NFE3085453 फोटो उपलब्ध	642 निर्वाचक का नाम : राकेश पिता का नाम: रमेश प्रसाद गृह संख्या : 202ब उम्र : 30 लिंग : पुरुष	NFE3141389 फोटो उपलब्ध
643 निर्वाचक का नाम : मनीषा पति का नाम: राहुल गृह संख्या : 202ब उम्र : 28 लिंग : महिला	NFE3691268 फोटो उपलब्ध	644 निर्वाचक का नाम : ऋतिक कुडेरिया पिता का नाम: परमानंद कुडेरिया गृह संख्या : 202ब उम्र : 27 लिंग : पुरुष	NFE3691664 फोटो उपलब्ध	645 निर्वाचक का नाम : सृष्टि पिता का नाम: अशोक गृह संख्या : 202ब उम्र : 26 लिंग : महिला	NFE3691649 फोटो उपलब्ध
646 निर्वाचक का नाम : रमेश प्रसाद पिता का नाम: जगन्नाथ गृह संख्या : 202/ब उम्र : 62 लिंग : पुरुष	NFE3977857 फोटो उपलब्ध	647 निर्वाचक का नाम : चन्दकिरण पति का नाम: रमेश प्रसाद गृह संख्या : 202/ब उम्र : 58 लिंग : महिला	NFE0174912 फोटो उपलब्ध	648 निर्वाचक का नाम : कंचन पिता का नाम: अशोक गृह संख्या : 202/ब उम्र : 32 लिंग : महिला	NFE2859882 फोटो उपलब्ध
649 निर्वाचक का नाम : चंचल पिता का नाम: रमेश गृह संख्या : 202/ब उम्र : 26 लिंग : महिला	NFE3677515 फोटो उपलब्ध	650 निर्वाचक का नाम : गगन पिता का नाम: अशोक गृह संख्या : 202/बा उम्र : 25 लिंग : पुरुष	NFE3911377 फोटो उपलब्ध	651 निर्वाचक का नाम : तौशीब पिता का नाम: गण्णकार गृह संख्या : 269 उम्र : 26 लिंग : पुरुष	NFE3757028 फोटो उपलब्ध
652 निर्वाचक का नाम : संतोषी कश्यप पति का नाम: अच्छे लाल अहिरवार गृह संख्या : 284 उम्र : 25 लिंग : महिला	NFE4276986 फोटो उपलब्ध	653 निर्वाचक का नाम : योगेंद्र अहिरवार पिता का नाम: दीनदयाल गृह संख्या : 284 उम्र : 24 लिंग : पुरुष	NFE3911021 फोटो उपलब्ध	654 निर्वाचक का नाम : सुनील अहिरवार पिता का नाम: हरदास अहिरवार गृह संख्या : 284 उम्र : 24 लिंग : पुरुष	NFE3911203 फोटो उपलब्ध
655 निर्वाचक का नाम : गंगोत्री बारा पति का नाम: पर्वत बराड़ गृह संख्या : 286 उम्र : 27 लिंग : महिला	NFE3911138 फोटो उपलब्ध	656 निर्वाचक का नाम : बबली बसोर पति का नाम: रामस्वरूप बसोर गृह संख्या : 288 उम्र : 27 लिंग : महिला	NFE3911179 फोटो उपलब्ध	657 निर्वाचक का नाम : खुशबू पति का नाम: ठाकूर प्रसाद गृह संख्या : 297 उम्र : 30 लिंग : महिला	NFE3756277 फोटो उपलब्ध
658 निर्वाचक का नाम : पूजा अहिरवार पति का नाम: विजय कुमार अहिरवार गृह संख्या : 478 उम्र : 28 लिंग : महिला	NFE3523552 फोटो उपलब्ध	659 निर्वाचक का नाम : तेजकाली पति का नाम: बाबूलाल गृह संख्या : 497 उम्र : 32 लिंग : महिला	NFE3788957 फोटो उपलब्ध	660 निर्वाचक का नाम : दीक्षा पिता का नाम: राकेश कुमार गृह संख्या : 182 उम्र : 27 लिंग : महिला	NFE3508850 फोटो उपलब्ध

<p>661</p> <p>निर्वाचक का नाम : सावित्री पति का नाम: संजू गृह संख्या : ग्राम बिला उम्र : 30 लिंग : महिला</p> <p>फोटो उपलब्ध</p>	<p>NFE3662442</p>	<p>662</p> <p>निर्वाचक का नाम : जीतू अहिरवार पिता का नाम: दीनदयाल अहिरवार गृह संख्या : ग्राम किशनगढ़ उम्र : 20 लिंग : पुरुष</p> <p>फोटो उपलब्ध</p>	<p>NFE4544094</p>	<p>663</p> <p>निर्वाचक का नाम : प्रिन्स अहिरवार पिता का नाम: राजू अहिरवार गृह संख्या : ग्राम पोस्ट किशनगढ़ उम्र : 19 लिंग : पुरुष</p> <p>फोटो उपलब्ध</p>	<p>NFE4529764</p>
<p>664</p> <p>निर्वाचक का नाम : नीतू बाल्मीकि पति का नाम: विशन गृह संख्या : रतनगंज, कोरेगांव उम्र : 50 लिंग : महिला</p> <p>फोटो उपलब्ध</p>	<p>NFE3977840</p>	<p>665</p> <p>निर्वाचक का नाम : उमेश कुमार पांडे पिता का नाम: सुंदर लाल पांडे गृह संख्या : गांव- पोस्ट-किशनगढ़ उम्र : 35 लिंग : पुरुष</p> <p>फोटो उपलब्ध</p>	<p>NFE4178257</p>	<p>666</p> <p>निर्वाचक का नाम : प्रीति जैन पति का नाम: मयंक जैन गृह संख्या : वार्ड नं. 4 उम्र : 25 लिंग : महिला</p> <p>फोटो उपलब्ध</p>	<p>NFE4484960</p>

विधान सभा क्षेत्र की संख्या व नाम : 52-बिजावर  
घटक I - परिवर्धन सूची 1 (23-12-2025 से 21-02-2026 तक)

667	1	NFE4546479	निर्वाचक का नाम : राजेश अहिरवार पिता का नाम: हक्का अहिरवार गृह संख्या : 478 उम्र : 20 लिंग : पुरुष	फोटो उपलब्ध
668	1	NFE4547337	निर्वाचक का नाम : दीपक अहिरवार पिता का नाम: खेमचंद्र अहिरवार गृह संख्या : ग्राम किशनगढ़ उम्र : 20 लिंग : पुरुष	फोटो उपलब्ध
669	1	NFE4550851	निर्वाचक का नाम : शेख अरमान पिता का नाम: शेख मिकाईल गृह संख्या : 176 उम्र : 19 लिंग : पुरुष	फोटो उपलब्ध
670	1	NFE4550901	निर्वाचक का नाम : शेख मिकाईल पिता का नाम: शेख इब्राहिम गृह संख्या : 176 उम्र : 52 लिंग : पुरुष	फोटो उपलब्ध
671	1	NFE4557377	निर्वाचक का नाम : सना बानो पिता का नाम: शेख मक़बूल गृह संख्या : 177 उम्र : 18 लिंग : महिला	फोटो उपलब्ध
672	1	NFE4557401	निर्वाचक का नाम : विनीता अहिरवार पति का नाम: मोहित अहिरवार गृह संख्या : 147/अ उम्र : 24 लिंग : महिला	फोटो उपलब्ध
673	1	NFE4557419	निर्वाचक का नाम : रन्नो बानो पिता का नाम: शेख महबूब गृह संख्या : 177 उम्र : 19 लिंग : महिला	फोटो उपलब्ध
674	1	NFE4557518	निर्वाचक का नाम : जगदीश अहिरवार पिता का नाम: बाल किशन गृह संख्या : 130 उम्र : 28 लिंग : पुरुष	फोटो उपलब्ध
675	1	NFE4557567	निर्वाचक का नाम : राजेन्द्र अहिरवार पिता का नाम: बाल किशन गृह संख्या : 130 उम्र : 32 लिंग : पुरुष	फोटो उपलब्ध
676	1	NFE4559183	निर्वाचक का नाम : अनुज सोनी पिता का नाम: संतोष सोनी गृह संख्या : 202 उम्र : 24 लिंग : पुरुष	फोटो उपलब्ध
677	1	NFE4559217	निर्वाचक का नाम : अंजनी सोनी पिता का नाम: संतोष सोनी गृह संख्या : 202 उम्र : 22 लिंग : महिला	फोटो उपलब्ध

निर्वाचकों का विवरण :							
A) मतदाताओं की संख्या :							
		नामावली का प्रकार	निर्वाचक नामावली की पहचान :	मतदाताओं की संख्या :			
				पुरुष	महिला	तृतीय लिंग	कुल
I	मूल	मूल नामावली	विशेष गहन पुनरीक्षण 2026 की मूल नामावली एवं समस्त अनुपूरकों को एकीकृत कर	351	315	0	666
II	घटक I - परिवर्धन सूची	पूरक 1	विशेष गहन पुनरीक्षण - 2026	7	4	0	11
III	घटक II - विलोपन सूची	पूरक 1	विशेष गहन पुनरीक्षण - 2026	0	0	0	0
IV	लिंग में संशोधन के कारण अंतर			0	0	0	0
पुनरीक्षण के बाद इस नामावली में शुद्ध निर्वाचक (I+II-III+IV)				358	319	0	677
B) संशोधनों की संख्या :							
नामावली का प्रकार		निर्वाचक नामावली की पहचान :		संशोधनों की संख्या :			
पूरक 1		विशेष गहन पुनरीक्षण - 2026		6			

निर्वाचक रजिस्ट्रीकरण अधिकारी द्वारा जारी

E-मृत्यु, S-स्थानांतरित, R-दोहरी प्रविष्टि, M-लापता, Q-अहर्ता नहीं