

निर्वाचक नामावली 2026 S12 मध्य प्रदेश

विधान सभा क्षेत्र की संख्या, नाम व आरक्षण स्थिति : 52 - बिजावर (सामान्य)		भाग संख्या : : 247																											
संसदीय निर्वाचन क्षेत्र की संख्या, नाम व आरक्षण स्थिति, जिसमें विधान सभा निर्वाचन क्षेत्र स्थित है : 6 - टीकमगढ़ (अ.जा.)																													
1. पुनरीक्षण का विवरण																													
पुनरीक्षण का वर्ष :	2026	निर्वाचक नामावली की पहचान :																											
अर्हता तिथि :	01-01-2026	विशेष गहन पुनरीक्षण 2026 की मूल नामावली एवं समस्त अनुपूरकों को एकीकृत कर																											
पुनरीक्षण का स्वरूप :	विशेष गहन पुनरीक्षण 2026																												
प्रकाशन की तिथि :	21-02-2026																												
2. भाग व मतदान क्षेत्र का विवरण :																													
भाग में आने वाले अनुभागों की संख्या और नाम :																													
1-सुकवाहा		<table style="width: 100%; border-collapse: collapse;"> <tr> <td style="width: 60%;">मुख्य शहर / मुख्य ग्राम</td> <td style="width: 20%;">: मैनारी</td> <td style="width: 20%;"></td> </tr> <tr> <td>वार्ड</td> <td>: </td> <td></td> </tr> <tr> <td>पोस्ट ऑफिस</td> <td>: जैतपुर</td> <td></td> </tr> <tr> <td>पुलिस थाना</td> <td>: किशनगढ़</td> <td></td> </tr> <tr> <td>स्थानीय संस्था</td> <td>: सुकवाहा</td> <td></td> </tr> <tr> <td>ब्लॉक</td> <td>: बिजावर</td> <td></td> </tr> <tr> <td>जिला</td> <td>: छतरपुर</td> <td></td> </tr> <tr> <td>पिन कोड</td> <td>: 471405</td> <td></td> </tr> </table>				मुख्य शहर / मुख्य ग्राम	: मैनारी		वार्ड	:		पोस्ट ऑफिस	: जैतपुर		पुलिस थाना	: किशनगढ़		स्थानीय संस्था	: सुकवाहा		ब्लॉक	: बिजावर		जिला	: छतरपुर		पिन कोड	: 471405	
मुख्य शहर / मुख्य ग्राम	: मैनारी																												
वार्ड	:																												
पोस्ट ऑफिस	: जैतपुर																												
पुलिस थाना	: किशनगढ़																												
स्थानीय संस्था	: सुकवाहा																												
ब्लॉक	: बिजावर																												
जिला	: छतरपुर																												
पिन कोड	: 471405																												
3. मतदान केंद्र का विवरण																													
मतदान केंद्र की संख्या व नाम :		मतदान केन्द्र की विशेष हैसियत (पुरुष/महिला/सामान्य) :		सामान्य																									
247 - सुकवाहा		इस मतदान क्षेत्र के सहायक (ऑक्जिलियरी) मतदान केन्द्रों की संख्या :		0																									
मतदान केंद्र का भवन व पता :																													
शासकीय आदिवासी बालक आश्रम भवन सुकवाहा																													
4. मतदाताओं की संख्या :																													
आरंभिक क्रम	अंतिम क्रम	मतदाताओं की संख्या																											
संख्या	संख्या	पुरुष	महिला	तृतीय लिंग	कुल																								
1	1068	583	485	0	1068																								

निर्वाचक रजिस्ट्रीकरण अधिकारी द्वारा जारी

Nazri Naksha

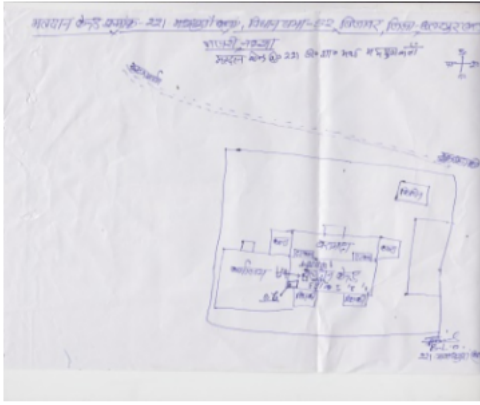

Google Map View

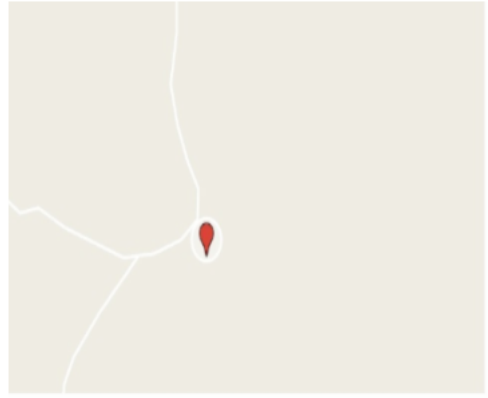

Polling Station Building Front View



मतदान केंद्र के सामने का फ़ोटो



Cad View

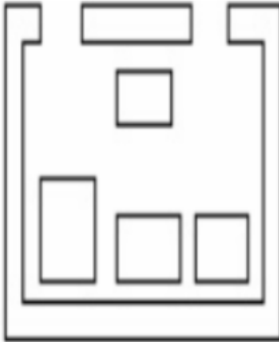

Key MAP View

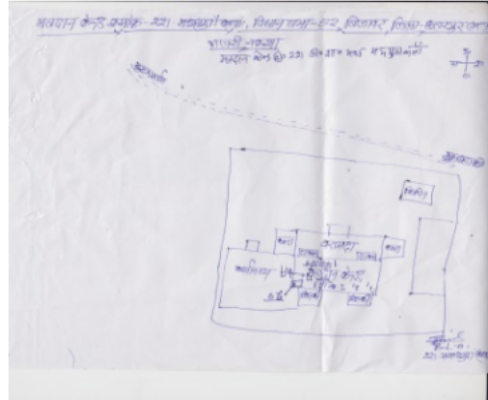

1 निर्वाचक का नाम : फज्जू पिता का नाम: अब्दुल गनी गृह संख्या : 1 उम्र : 39 लिंग : पुरुष	NFE3381316 फोटो उपलब्ध	2 निर्वाचक का नाम : वरिष पिता का नाम: फज्जू गृह संख्या : 1 उम्र : 34 लिंग : पुरुष	NFE3696242 फोटो उपलब्ध	3 निर्वाचक का नाम : बाबू लाल पाल पिता का नाम: लल्लू पाल गृह संख्या : 1 उम्र : 33 लिंग : पुरुष	NFE4537593 फोटो उपलब्ध
4 निर्वाचक का नाम : तुलसा पाल पति का नाम: बाबूलाल पाल गृह संख्या : 1 उम्र : 33 लिंग : महिला	NFE4299541 फोटो उपलब्ध	5 निर्वाचक का नाम : द्रोपती सेन पति का नाम: अजय सेन गृह संख्या : 1 उम्र : 31 लिंग : महिला	NFE4262580 फोटो उपलब्ध	6 निर्वाचक का नाम : अजय सेना पिता का नाम: कल्लू सेन गृह संख्या : 1 उम्र : 31 लिंग : पुरुष	NFE4262689 फोटो उपलब्ध
7 निर्वाचक का नाम : देवीदीन पाल पिता का नाम: लल्लू पाल गृह संख्या : 1 उम्र : 31 लिंग : पुरुष	NFE4537577 फोटो उपलब्ध	8 निर्वाचक का नाम : भुमानीदीन पाल पिता का नाम: लल्लू पाल गृह संख्या : 1 उम्र : 29 लिंग : पुरुष	NFE4537585 फोटो उपलब्ध	9 निर्वाचक का नाम : रूपवती पाल पति का नाम: भुमानीदीन पाल गृह संख्या : 1 उम्र : 27 लिंग : महिला	NFE4537601 फोटो उपलब्ध
10 निर्वाचक का नाम : इन्द्रपाल पाल पिता का नाम: सरजू पाल गृह संख्या : 1 उम्र : 20 लिंग : पुरुष	NFE4280046 फोटो उपलब्ध	11 निर्वाचक का नाम : शंकर पिता का नाम: छिदियां गृह संख्या : 1/क उम्र : 69 लिंग : पुरुष	NFE3467826 फोटो उपलब्ध	12 निर्वाचक का नाम : मालती पति का नाम: राजाराम गृह संख्या : 1/क उम्र : 29 लिंग : महिला	NFE3709805 फोटो उपलब्ध
13 निर्वाचक का नाम : हीरा लाल पिता का नाम: स्वामी गृह संख्या : 1/क उम्र : 28 लिंग : पुरुष	NFE3319019 फोटो उपलब्ध	14 निर्वाचक का नाम : फूलवती पति का नाम: हीरालाल गृह संख्या : 1/क उम्र : 27 लिंग : महिला	NFE3709730 फोटो उपलब्ध	15 निर्वाचक का नाम : मकुंदी पाल पिता का नाम: मातादीन पाल गृह संख्या : 1/का उम्र : 41 लिंग : पुरुष	NFE4187506 फोटो उपलब्ध
16 निर्वाचक का नाम : सुनीता पाल पति का नाम: मकुंदी पाल गृह संख्या : 1/का उम्र : 41 लिंग : महिला	NFE4189304 फोटो उपलब्ध	17 निर्वाचक का नाम : गुब्दी पिता का नाम: शंकर गृह संख्या : 1 / क उम्र : 28 लिंग : पुरुष	NFE3355922 फोटो उपलब्ध	18 निर्वाचक का नाम : खिलावन बाई पाल पिता का नाम: शंकर पाल गृह संख्या : 1/क उम्र : 26 लिंग : पुरुष	NFE4431557 फोटो उपलब्ध
19 निर्वाचक का नाम : बसंता पिता का नाम: चीता गृह संख्या : 1ख उम्र : 63 लिंग : पुरुष	NFE3833407 फोटो उपलब्ध	20 निर्वाचक का नाम : धनिया पति का नाम: बसंता गृह संख्या : 1ख उम्र : 60 लिंग : महिला	NFE3832839 फोटो उपलब्ध	21 निर्वाचक का नाम : धनीराम पिता का नाम: बसंता गृह संख्या : 1ख उम्र : 41 लिंग : पुरुष	NFE3833688 फोटो उपलब्ध
22 निर्वाचक का नाम : राधा पति का नाम: सरजू गृह संख्या : 1ख उम्र : 38 लिंग : महिला	NFE2811453 फोटो उपलब्ध	23 निर्वाचक का नाम : उमा पति का नाम: धनीराम गृह संख्या : 1ख उम्र : 33 लिंग : महिला	NFE3833399 फोटो उपलब्ध	24 निर्वाचक का नाम : रामप्रसाद पिता का नाम: बसंता गृह संख्या : 1ख उम्र : 32 लिंग : पुरुष	NFE3832821 फोटो उपलब्ध
25 निर्वाचक का नाम : मीरा पति का नाम: आशाराम गृह संख्या : 1ख उम्र : 32 लिंग : महिला	NFE2811461 फोटो उपलब्ध	26 निर्वाचक का नाम : रामरति पति का नाम: मथुरा प्रसाद गृह संख्या : 1ख उम्र : 31 लिंग : महिला	NFE3833365 फोटो उपलब्ध	27 निर्वाचक का नाम : ज्योति पिता का नाम: बसंता गृह संख्या : 1ख उम्र : 28 लिंग : महिला	NFE3833431 फोटो उपलब्ध
28 निर्वाचक का नाम : स्वामी पिता का नाम: छिदियां गृह संख्या : 1/ख उम्र : 64 लिंग : पुरुष	NFE3862745 फोटो उपलब्ध	29 निर्वाचक का नाम : रजिया पति का नाम: स्वामी गृह संख्या : 1/ख उम्र : 62 लिंग : महिला	NFE3467834 फोटो उपलब्ध	30 निर्वाचक का नाम : विन्द्रावन पिता का नाम: शंकरपाल गृह संख्या : 1/ख उम्र : 41 लिंग : पुरुष	NFE2614964 फोटो उपलब्ध

31 निर्वाचक का नाम : सरजू पिता का नाम: स्वामीपाल गृह संख्या : 1/ख उम्र : 41 लिंग : पुरुष	KJQ1662220 फोटो उपलब्ध	32 निर्वाचक का नाम : आशाराम पिता का नाम: स्वामी गृह संख्या : 1/ख उम्र : 34 लिंग : पुरुष	NFE2811446 फोटो उपलब्ध	33 निर्वाचक का नाम : माया पिता का नाम: विन्द्रावन गृह संख्या : 1/ख उम्र : 31 लिंग : महिला	NFE3245560 फोटो उपलब्ध
34 निर्वाचक का नाम : प्यारीबाई पाल पिता का नाम: राजेंद्र कुमार पाल गृह संख्या : 1खा उम्र : 29 लिंग : महिला	NFE4179131 फोटो उपलब्ध	35 निर्वाचक का नाम : राहुल पाल पिता का नाम: धनीराम पाल गृह संख्या : 1खा उम्र : 22 लिंग : पुरुष	NFE4179123 फोटो उपलब्ध	36 निर्वाचक का नाम : राकेश पाल पिता का नाम: लल्लु पाल गृह संख्या : 1/खा उम्र : 30 लिंग : पुरुष	NFE4299269 फोटो उपलब्ध
37 निर्वाचक का नाम : राजवती पाल पति का नाम: भूमानीदीन पाल गृह संख्या : 1/खा उम्र : 29 लिंग : महिला	NFE4299608 फोटो उपलब्ध	38 निर्वाचक का नाम : भूमानीदीन पाल पिता का नाम: लल्लु पाल गृह संख्या : 1/खा उम्र : 29 लिंग : पुरुष	NFE4299632 फोटो उपलब्ध	39 निर्वाचक का नाम : छोटू पाल पिता का नाम: सरजू पाल गृह संख्या : 1/ख उम्र : 21 लिंग : पुरुष	NFE4431532 फोटो उपलब्ध
40 निर्वाचक का नाम : श्री बाई पति का नाम: नरू गृह संख्या : 02 उम्र : 64 लिंग : महिला	NFE3697661 फोटो उपलब्ध	41 निर्वाचक का नाम : विन्द्रावन पटेल पिता का नाम: डमरू पटेल गृह संख्या : 2 उम्र : 50 लिंग : पुरुष	NFE4526687 फोटो उपलब्ध	42 निर्वाचक का नाम : धर्मेन्द्र पटेल पिता का नाम: कोमल पटेल गृह संख्या : 2 उम्र : 23 लिंग : पुरुष	NFE4526695 फोटो उपलब्ध
43 निर्वाचक का नाम : पुष्पेंद्र पाल पिता का नाम: धनीराम पाल गृह संख्या : 3 उम्र : 21 लिंग : पुरुष	NFE4265435 फोटो उपलब्ध	44 निर्वाचक का नाम : बाला सौर पिता का नाम: रामा ऊर्फ कल्लू सौर गृह संख्या : 03 उम्र : 21 लिंग : पुरुष	NFE4520409 फोटो उपलब्ध	45 निर्वाचक का नाम : रामसेवक पिता का नाम: बेदूलाल गृह संख्या : 3क उम्र : 32 लिंग : पुरुष	NFE2811479 फोटो उपलब्ध
46 निर्वाचक का नाम : बेदू लाल पिता का नाम: चीटा गृह संख्या : 3/क उम्र : 64 लिंग : पुरुष	NFE3467883 फोटो उपलब्ध	47 निर्वाचक का नाम : मल्लू पति का नाम: बेदू लाल गृह संख्या : 3/क उम्र : 62 लिंग : महिला	KJQ1842954 फोटो उपलब्ध	48 निर्वाचक का नाम : सुनीता पति का नाम: सेवक गृह संख्या : 3/क उम्र : 28 लिंग : महिला	NFE3319126 फोटो उपलब्ध
49 निर्वाचक का नाम : सीताराम पिता का नाम: बेदूलाल गृह संख्या : 3/क उम्र : 25 लिंग : पुरुष	NFE3800570 फोटो उपलब्ध	50 निर्वाचक का नाम : रामकिशोर पाठक पिता का नाम: भगवानदास पाठक गृह संख्या : 3/का उम्र : 65 लिंग : पुरुष	NFE4188132 फोटो उपलब्ध	51 निर्वाचक का नाम : बबीता पाल पति का नाम: रामप्रसाद पाल गृह संख्या : 4 उम्र : 26 लिंग : महिला	NFE3976339 फोटो उपलब्ध
52 निर्वाचक का नाम : राजाराम पिता का नाम: स्वामी गृह संख्या : 4ख उम्र : 30 लिंग : पुरुष	NFE3186434 फोटो उपलब्ध	53 निर्वाचक का नाम : खुकिया पिता का नाम: विष्णू गृह संख्या : 4/क उम्र : 58 लिंग : पुरुष	NFE3467875 फोटो उपलब्ध	54 निर्वाचक का नाम : मिलन पिता का नाम: विष्णु गृह संख्या : 4/क उम्र : 50 लिंग : पुरुष	NFE3319167 फोटो उपलब्ध
55 निर्वाचक का नाम : नोनी बाई पति का नाम: मिलन मिलन गृह संख्या : 4/क उम्र : 49 लिंग : महिला	NFE3355948 फोटो उपलब्ध	56 निर्वाचक का नाम : गिरजा पाल पिता का नाम: खुकिया पाल गृह संख्या : 4का उम्र : 22 लिंग : पुरुष	NFE4180618 फोटो उपलब्ध	57 निर्वाचक का नाम : खैरी बाली पति का नाम: खुकिया गृह संख्या : 4/क उम्र : 56 लिंग : महिला	NFE3263340 फोटो उपलब्ध
58 निर्वाचक का नाम : सरमन पति का नाम: कल्लू गृह संख्या : 5 उम्र : 62 लिंग : महिला	KJQ1842996 फोटो उपलब्ध	59 निर्वाचक का नाम : कल्लू पिता का नाम: अजुध्या गृह संख्या : 5 उम्र : 57 लिंग : पुरुष	NFE3467842 फोटो उपलब्ध	60 निर्वाचक का नाम : ऊषा पाल पिता का नाम: कल्लू पाल गृह संख्या : 5 उम्र : 29 लिंग : महिला	NFE4518494 फोटो उपलब्ध

61	NFE4518536	निर्वाचक का नाम : नेहा पाल पिता का नाम: कल्लू पाल गृह संख्या : 5 उम्र : 28 लिंग : महिला	फोटो उपलब्ध	62	NFE4518437	निर्वाचक का नाम : आशा पाल पिता का नाम: कल्लू पाल गृह संख्या : 5 उम्र : 24 लिंग : महिला	फोटो उपलब्ध	63	NFE3467925	निर्वाचक का नाम : बाबू लाल पिता का नाम: छिंदिया गृह संख्या : 6 उम्र : 76 लिंग : पुरुष	फोटो उपलब्ध
64	NFE3467941	निर्वाचक का नाम : मुलिया पति का नाम: बाबू लाल गृह संख्या : 6 उम्र : 74 लिंग : महिला	फोटो उपलब्ध	65	KJQ1921618	निर्वाचक का नाम : आशाराम पिता का नाम: जुग्गा गृह संख्या : 6 उम्र : 54 लिंग : पुरुष	फोटो उपलब्ध	66	KJQ1921600	निर्वाचक का नाम : गुलाबबाई पति का नाम: आशाराम गृह संख्या : 6 उम्र : 50 लिंग : महिला	फोटो उपलब्ध
67	NFE2678514	निर्वाचक का नाम : बालकिशुन पिता का नाम: बाबूलाल गृह संख्या : 6 उम्र : 46 लिंग : पुरुष	फोटो उपलब्ध	68	NFE4285664	निर्वाचक का नाम : मनकू पाल पिता का नाम: भेरो पाल गृह संख्या : 6 उम्र : 45 लिंग : पुरुष	फोटो उपलब्ध	69	NFE2678522	निर्वाचक का नाम : मिथला पति का नाम: बालकिशुन गृह संख्या : 6 उम्र : 42 लिंग : महिला	फोटो उपलब्ध
70	KJQ1662519	निर्वाचक का नाम : भोला पिता का नाम: बाबूलाल गृह संख्या : 6 उम्र : 41 लिंग : पुरुष	फोटो उपलब्ध	71	NFE0069450	निर्वाचक का नाम : ओमप्रकाश अहिरवार पिता का नाम: छोटे लाल अहिरवार गृह संख्या : 6 उम्र : 38 लिंग : पुरुष	फोटो उपलब्ध	72	NFE2811487	निर्वाचक का नाम : कोमल पिता का नाम: बाबूलाल गृह संख्या : 6 उम्र : 36 लिंग : पुरुष	फोटो उपलब्ध
73	NFE3509056	निर्वाचक का नाम : दुर्गा पाल पति का नाम: भोला पाल गृह संख्या : 6 उम्र : 34 लिंग : महिला	फोटो उपलब्ध	74	NFE4285524	निर्वाचक का नाम : सरस्वती पाल पति का नाम: मोहन पाल गृह संख्या : 6 उम्र : 33 लिंग : महिला	फोटो उपलब्ध	75	NFE4173829	निर्वाचक का नाम : रवि पाल पिता का नाम: खिल्लु पाल गृह संख्या : 6 उम्र : 26 लिंग : पुरुष	फोटो उपलब्ध
76	NFE4173837	निर्वाचक का नाम : सोना पाल पति का नाम: रवि पाल गृह संख्या : 6 उम्र : 25 लिंग : महिला	फोटो उपलब्ध	77	NFE4529301	निर्वाचक का नाम : रक्षा पाल पिता का नाम: मनकू पाल गृह संख्या : 06 उम्र : 21 लिंग : महिला	फोटो उपलब्ध	78	NFE4491726	निर्वाचक का नाम : सीमा पाल पिता का नाम: बालकिशुन पाल गृह संख्या : 6 उम्र : 19 लिंग : महिला	फोटो उपलब्ध
79	NFE0069021	निर्वाचक का नाम : दीना पिता का नाम: पर सदवा गृह संख्या : 8 उम्र : 81 लिंग : पुरुष	फोटो उपलब्ध	80	KJQ1842988	निर्वाचक का नाम : बसंती पति का नाम: दीना गृह संख्या : 8 उम्र : 77 लिंग : महिला	फोटो उपलब्ध	81	NFE3086303	निर्वाचक का नाम : बिहारी पिता का नाम: दीना गृह संख्या : 8 उम्र : 60 लिंग : पुरुष	फोटो उपलब्ध
82	NFE4053484	निर्वाचक का नाम : जनका पति का नाम: बिहारी गृह संख्या : 8 उम्र : 58 लिंग : महिला	फोटो उपलब्ध	83	NFE2811495	निर्वाचक का नाम : मनीषा पिता का नाम: कोमल गृह संख्या : 8 उम्र : 34 लिंग : महिला	फोटो उपलब्ध	84	NFE3711413	निर्वाचक का नाम : रामदेवी पति का नाम: जगदीश गृह संख्या : 08. उम्र : 32 लिंग : महिला	फोटो उपलब्ध
85	NFE3245644	निर्वाचक का नाम : जगदीश पिता का नाम: बिहारी गृह संख्या : 08 उम्र : 29 लिंग : पुरुष	फोटो उपलब्ध	86	NFE3863131	निर्वाचक का नाम : अर्जुन पाल पिता का नाम: बिहारी गृह संख्या : 8 उम्र : 25 लिंग : पुरुष	फोटो उपलब्ध	87	NFE4483525	निर्वाचक का नाम : दीपा देवी पाल पति का नाम: अर्जुन पाल गृह संख्या : 8 उम्र : 23 लिंग : महिला	फोटो उपलब्ध
88	NFE3467982	निर्वाचक का नाम : धन इयां पिता का नाम: बौरा गृह संख्या : 9 उम्र : 70 लिंग : पुरुष	फोटो उपलब्ध	89	NFE4124111	निर्वाचक का नाम : झन्जू रज़क पिता का नाम: तंतु रज़क गृह संख्या : 9 उम्र : 56 लिंग : पुरुष	फोटो उपलब्ध	90	NFE4124103	निर्वाचक का नाम : सुन्ता बाई रज़क पति का नाम: धन्जुआ रज़क गृह संख्या : 9 उम्र : 41 लिंग : महिला	फोटो उपलब्ध

91	NFE3698065	निर्वाचक का नाम : आशा पिता का नाम: नरू गृह संख्या : 9ग उम्र : 26 लिंग : महिला	फोटो उपलब्ध	92	NFE3800513	निर्वाचक का नाम : उमारुआ पिता का नाम: फूलन गृह संख्या : 10 उम्र : 65 लिंग : पुरुष	फोटो उपलब्ध	93	NFE3800505	निर्वाचक का नाम : माया पति का नाम: चुनुवा गृह संख्या : 10 उम्र : 60 लिंग : महिला	फोटो उपलब्ध
94	NFE3773140	निर्वाचक का नाम : ब्रजेश पिता का नाम: किशोरी गृह संख्या : 10 उम्र : 36 लिंग : पुरुष	फोटो उपलब्ध	95	NFE4428652	निर्वाचक का नाम : पाना पाल पिता का नाम: मोहन पाल गृह संख्या : 10 उम्र : 36 लिंग : महिला	फोटो उपलब्ध	96	NFE4428637	निर्वाचक का नाम : तुलसा पाल पिता का नाम: मोहन पाल गृह संख्या : 10 उम्र : 32 लिंग : महिला	फोटो उपलब्ध
97	NFE4259511	निर्वाचक का नाम : यमनेश सेन पिता का नाम: कल्लू सेन गृह संख्या : 10 उम्र : 27 लिंग : पुरुष	फोटो उपलब्ध	98	NFE4483236	निर्वाचक का नाम : भगु सौर पिता का नाम: चुनुआ सौर गृह संख्या : 10 उम्र : 23 लिंग : पुरुष	फोटो उपलब्ध	99	KJQ1662238	निर्वाचक का नाम : दयाराम पिता का नाम: परमलाल गृह संख्या : 10/क उम्र : 46 लिंग : पुरुष	फोटो उपलब्ध
100	NFE2678548	निर्वाचक का नाम : कल्लू पति का नाम: दयाराम गृह संख्या : 10/क उम्र : 44 लिंग : महिला	फोटो उपलब्ध	101	NFE4431565	निर्वाचक का नाम : जीवन पाल पिता का नाम: दयाराम पाल गृह संख्या : 10/क उम्र : 21 लिंग : पुरुष	फोटो उपलब्ध	102	NFE2811503	निर्वाचक का नाम : दशरथ पिता का नाम: धांऊ गृह संख्या : 10ख उम्र : 38 लिंग : पुरुष	फोटो उपलब्ध
103	NFE2811511	निर्वाचक का नाम : भगवानदास पिता का नाम: मोहन गृह संख्या : 10ख उम्र : 35 लिंग : पुरुष	फोटो उपलब्ध	104	NFE2811529	निर्वाचक का नाम : मुन्ना पिता का नाम: मोहन गृह संख्या : 10ख उम्र : 32 लिंग : पुरुष	फोटो उपलब्ध	105	NFE3709714	निर्वाचक का नाम : आरती पति का नाम: भगवानदास गृह संख्या : 10ख उम्र : 29 लिंग : महिला	फोटो उपलब्ध
106	NFE3709755	निर्वाचक का नाम : भारती पति का नाम: मुन्ना गृह संख्या : 10ख उम्र : 29 लिंग : महिला	फोटो उपलब्ध	107	NFE3468048	निर्वाचक का नाम : धांऊ पिता का नाम: पर सदवा गृह संख्या : 10/ख उम्र : 72 लिंग : पुरुष	फोटो उपलब्ध	108	NFE3468055	निर्वाचक का नाम : बेनी पति का नाम: धांऊ गृह संख्या : 10/ख उम्र : 70 लिंग : महिला	फोटो उपलब्ध
109	KJQ1842939	निर्वाचक का नाम : सुन्दन पति का नाम: मोहन गृह संख्या : 10/ख उम्र : 63 लिंग : महिला	फोटो उपलब्ध	110	NFE3319134	निर्वाचक का नाम : प्रेमी लाल पिता का नाम: मोहन गृह संख्या : 10/ख उम्र : 28 लिंग : पुरुष	फोटो उपलब्ध	111	NFE3800596	निर्वाचक का नाम : हक्काई पाल पिता का नाम: धांऊ पाल गृह संख्या : 10/ख उम्र : 27 लिंग : पुरुष	फोटो उपलब्ध
112	NFE2860856	निर्वाचक का नाम : सीतारानी पति का नाम: दशरथ गृह संख्या : 10/ख उम्र : 35 लिंग : महिला	फोटो उपलब्ध	113	NFE4483475	निर्वाचक का नाम : पूर्णिमा पाल पति का नाम: हल्काई पाल गृह संख्या : 10/ख उम्र : 25 लिंग : महिला	फोटो उपलब्ध	114	NFE4483483	निर्वाचक का नाम : राकेश पाल पिता का नाम: धांऊ पाल गृह संख्या : 10/ख उम्र : 22 लिंग : पुरुष	फोटो उपलब्ध
115	NFE2811537	निर्वाचक का नाम : लोकेन्द्रसिंह पिता का नाम: प्रानसिंह गृह संख्या : 11ग उम्र : 32 लिंग : पुरुष	फोटो उपलब्ध	116	NFE3468113	निर्वाचक का नाम : प्रान सिंह पिता का नाम: गुमान सिंह गृह संख्या : 11/ग उम्र : 75 लिंग : पुरुष	फोटो उपलब्ध	117	NFE3509148	निर्वाचक का नाम : तिलक सिंह पिता का नाम: प्रान सिंह गृह संख्या : 11/ग उम्र : 27 लिंग : पुरुष	फोटो उपलब्ध
118	NFE3800497	निर्वाचक का नाम : सरोज पति का नाम: लोकेन्द्र गृह संख्या : 11ग उम्र : 32 लिंग : महिला	फोटो उपलब्ध	119	NFE2503043	निर्वाचक का नाम : श्यामासिंह पति का नाम: जुझारसिंह गृह संख्या : 11क उम्र : 67 लिंग : महिला	फोटो उपलब्ध	120	NFE3007515	निर्वाचक का नाम : राधा देवी पति का नाम: दलीप सिंह गृह संख्या : 11क उम्र : 57 लिंग : महिला	फोटो उपलब्ध

121	NFE2503027	निर्वाचक का नाम : सुभद्रा पति का नाम: अवधेश प्रतापसिंह गृह संख्या : 11क उम्र : 42 लिंग : महिला	122	NFE2503050	निर्वाचक का नाम : हरीसिंह पिता का नाम: दिलीपसिंह गृह संख्या : 11क उम्र : 37 लिंग : पुरुष	123	NFE4124145	निर्वाचक का नाम : अरविंद्र सिंह पिता का नाम: हनु सिंह गृह संख्या : 11क उम्र : 36 लिंग : पुरुष
124	NFE3709706	निर्वाचक का नाम : गिरिजा पति का नाम: मिथलेश गृह संख्या : 11क उम्र : 32 लिंग : महिला	125	NFE3709789	निर्वाचक का नाम : रजनी पति का नाम: उमेश गृह संख्या : 11क उम्र : 31 लिंग : महिला	126	NFE3468105	निर्वाचक का नाम : दलीप सिंह पिता का नाम: गुमान सिंह गृह संख्या : 11/क उम्र : 63 लिंग : पुरुष
127	NFE3509130	निर्वाचक का नाम : हीरामणि पति का नाम: हरि सिंह गृह संख्या : 11/क उम्र : 35 लिंग : महिला	128	NFE4182010	निर्वाचक का नाम : नीलम गौड पति का नाम: अरविंद सिंह गौड गृह संख्या : 11/का उम्र : 28 लिंग : महिला	129	NFE4173902	निर्वाचक का नाम : मंजू पति का नाम: पद्म अहिरवार गृह संख्या : 11ख उम्र : 46 लिंग : महिला
130	NFE3468139	निर्वाचक का नाम : सिर दार दुलइया पिता का नाम: प्रान सिंह गृह संख्या : 11/ख उम्र : 72 लिंग : पुरुष	131	NFE3468287	निर्वाचक का नाम : अव धेश प्रताप पिता का नाम: जुझार सिंह गृह संख्या : 11/ख उम्र : 58 लिंग : पुरुष	132	KJQ1842913	निर्वाचक का नाम : विजयलक्ष्मी पिता का नाम: जुझारसिंह गृह संख्या : 11/ख उम्र : 46 लिंग : महिला
133	NFE2678571	निर्वाचक का नाम : रक्षारानी पति का नाम: वीरेन्द्र सिंह गृह संख्या : 11/ख उम्र : 44 लिंग : महिला	134	KJQ1662535	निर्वाचक का नाम : वीरेन्द्रसिंह पिता का नाम: प्राणसिंह गृह संख्या : 11/ख उम्र : 41 लिंग : पुरुष	135	NFE2860864	निर्वाचक का नाम : उमेश प्रताप पिता का नाम: जुझार सिंह गृह संख्या : 11/ख उम्र : 46 लिंग : पुरुष
136	NFE4300943	निर्वाचक का नाम : लोकेश सिंह पिता का नाम: अवधेश सिंह गृह संख्या : 11/खा उम्र : 20 लिंग : पुरुष	137	NFE0068916	निर्वाचक का नाम : हजारीलाल पिता का नाम: नचू गृह संख्या : 12 उम्र : 41 लिंग : पुरुष	138	NFE2811545	निर्वाचक का नाम : राधारानी पिता का नाम: हजारीलाल गृह संख्या : 12 उम्र : 34 लिंग : महिला
139	NFE4258588	निर्वाचक का नाम : मुन्नी बाई सेन पति का नाम: यमेश सेन गृह संख्या : 12 उम्र : 27 लिंग : महिला	140	NFE4158259	निर्वाचक का नाम : दीपक सेन पिता का नाम: नचू सेन गृह संख्या : 12 उम्र : 22 लिंग : पुरुष	141	NFE4389276	निर्वाचक का नाम : रामअवतार पाल पिता का नाम: कल्लू पाल गृह संख्या : 12/गा उम्र : 21 लिंग : पुरुष
142	NFE4284980	निर्वाचक का नाम : दीपा अहिरवार पिता का नाम: सन्कू अहिरवार गृह संख्या : 14 उम्र : 22 लिंग : महिला	143	NFE2503076	निर्वाचक का नाम : कल्ला पिता का नाम: हरीया गृह संख्या : 14क उम्र : 63 लिंग : पुरुष	144	NFE2503068	निर्वाचक का नाम : मल्थी पति का नाम: कल्ला गृह संख्या : 14क उम्र : 61 लिंग : महिला
145	NFE2811552	निर्वाचक का नाम : हिसाबी पिता का नाम: मलधुआ गृह संख्या : 14क उम्र : 36 लिंग : पुरुष	146	NFE2811560	निर्वाचक का नाम : सरजू पिता का नाम: कल्ला गृह संख्या : 14क उम्र : 34 लिंग : पुरुष	147	NFE2811578	निर्वाचक का नाम : सपना पाल पति का नाम: कमलेश पाल गृह संख्या : 14क उम्र : 33 लिंग : महिला
148	NFE2811586	निर्वाचक का नाम : बब्बू पिता का नाम: कल्ला गृह संख्या : 14क उम्र : 32 लिंग : पुरुष	149	NFE3853728	निर्वाचक का नाम : प्रीतू अहिरवार पति का नाम: बब्बू गृह संख्या : 14क उम्र : 25 लिंग : महिला	150	NFE4053476	निर्वाचक का नाम : सुनिया पति का नाम: मलधुआ गृह संख्या : 14/क उम्र : 77 लिंग : महिला

151	NFE3030814	निर्वाचक का नाम : पार्वती पति का नाम: जमना गृह संख्या : 14/क उम्र : 61 लिंग : महिला	फोटो उपलब्ध	152	NFE2707750	निर्वाचक का नाम : बडीबहू पति का नाम: लटकन गृह संख्या : 14/क उम्र : 44 लिंग : महिला	फोटो उपलब्ध	153	NFE3030780	निर्वाचक का नाम : सावित्री पति का नाम: ब्रजेश गृह संख्या : 14/क उम्र : 36 लिंग : महिला	फोटो उपलब्ध
154	NFE3030822	निर्वाचक का नाम : पूजा सौर पिता का नाम: मल्ला सौर गृह संख्या : 14/क उम्र : 21 लिंग : महिला	फोटो उपलब्ध	155	NFE4184719	निर्वाचक का नाम : मोती लाल अहिरवार पिता का नाम: जमना अहिरवार गृह संख्या : 14/का उम्र : 41 लिंग : पुरुष	फोटो उपलब्ध	156	NFE4489480	निर्वाचक का नाम : ब्रजेश अहिरवार पिता का नाम: जमना अहिरवार गृह संख्या : 14/क उम्र : 29 लिंग : पुरुष	फोटो उपलब्ध
157	NFE3263100	निर्वाचक का नाम : मनीषा पति का नाम: मोहन गृह संख्या : 14/ख उम्र : 53 लिंग : महिला	फोटो उपलब्ध	158	NFE3263118	निर्वाचक का नाम : संजू पिता का नाम: मोहन गृह संख्या : 14/ख उम्र : 29 लिंग : पुरुष	फोटो उपलब्ध	159	NFE0069492	निर्वाचक का नाम : मोहन कोदर पिता का नाम: पखिया कोदर गृह संख्या : 15 उम्र : 56 लिंग : पुरुष	फोटो उपलब्ध
160	NFE0069435	निर्वाचक का नाम : लटकन पिता का नाम: मल्थू गृह संख्या : 15 उम्र : 47 लिंग : पुरुष	फोटो उपलब्ध	161	NFE4183794	निर्वाचक का नाम : पन्नू अहिरवार पिता का नाम: छोटा अहिरवार गृह संख्या : 15 उम्र : 47 लिंग : पुरुष	फोटो उपलब्ध	162	NFE4434627	निर्वाचक का नाम : कुसुम अहिरवार पति का नाम: पन्नू अहिरवार गृह संख्या : 15 उम्र : 46 लिंग : महिला	फोटो उपलब्ध
163	NFE2503084	निर्वाचक का नाम : अलमिना पति का नाम: प्रकाश गृह संख्या : 15 उम्र : 37 लिंग : महिला	फोटो उपलब्ध	164	NFE2811594	निर्वाचक का नाम : सरूप पिता का नाम: छोटा गृह संख्या : 15 उम्र : 34 लिंग : पुरुष	फोटो उपलब्ध	165	NFE2811602	निर्वाचक का नाम : मैना पिता का नाम: विजय गृह संख्या : 15 उम्र : 34 लिंग : महिला	फोटो उपलब्ध
166	NFE4489936	निर्वाचक का नाम : सपना अहिरवार पति का नाम: सरूप अहिरवार गृह संख्या : 15 उम्र : 25 लिंग : महिला	फोटो उपलब्ध	167	NFE4431680	निर्वाचक का नाम : तेजलाल आदिवासी पिता का नाम: निज्जी आदिवासी गृह संख्या : 15/गा उम्र : 28 लिंग : पुरुष	फोटो उपलब्ध	168	NFE2811610	निर्वाचक का नाम : पुत्रा पिता का नाम: दलपतिया गृह संख्या : 16क उम्र : 60 लिंग : पुरुष	फोटो उपलब्ध
169	NFE2811628	निर्वाचक का नाम : रमेश पिता का नाम: पुत्रा गृह संख्या : 16क उम्र : 34 लिंग : पुरुष	फोटो उपलब्ध	170	NFE3007531	निर्वाचक का नाम : पप्पू अहिरवार पिता का नाम: पुन्ना गृह संख्या : 16क उम्र : 31 लिंग : पुरुष	फोटो उपलब्ध	171	NFE3468204	निर्वाचक का नाम : धम्मा पिता का नाम: दल पतिया गृह संख्या : 16/क उम्र : 67 लिंग : पुरुष	फोटो उपलब्ध
172	NFE3926573	निर्वाचक का नाम : धन्सू पिता का नाम: दल पतिया गृह संख्या : 16/क उम्र : 58 लिंग : पुरुष	फोटो उपलब्ध	173	NFE3245602	निर्वाचक का नाम : सुनीता पिता का नाम: रमेश गृह संख्या : 16/क उम्र : 29 लिंग : महिला	फोटो उपलब्ध	174	NFE4259339	निर्वाचक का नाम : रश्मि देवी पाठक पति का नाम: सुनील पाठक गृह संख्या : 18 उम्र : 36 लिंग : महिला	फोटो उपलब्ध
175	NFE3774486	निर्वाचक का नाम : सुख लाल पिता का नाम: नधू गृह संख्या : 18 उम्र : 35 लिंग : पुरुष	फोटो उपलब्ध	176	NFE3696168	निर्वाचक का नाम : लक्ष्मी पति का नाम: सुखलाल गृह संख्या : 18 उम्र : 34 लिंग : महिला	फोटो उपलब्ध	177	NFE3774460	निर्वाचक का नाम : हरी बाई पति का नाम: कालीचरण गृह संख्या : 18 उम्र : 27 लिंग : महिला	फोटो उपलब्ध
178	NFE4187514	निर्वाचक का नाम : दुरजन सिंह पिता का नाम: ठाकुर सिंह गृह संख्या : 18 उम्र : 22 लिंग : पुरुष	फोटो उपलब्ध	179	NFE2503126	निर्वाचक का नाम : शिवदयाल पिता का नाम: रमादिना गृह संख्या : 18क उम्र : 57 लिंग : पुरुष	फोटो उपलब्ध	180	NFE2503118	निर्वाचक का नाम : मूलचंद्र पिता का नाम: शिवदयाल गृह संख्या : 18क उम्र : 40 लिंग : पुरुष	फोटो उपलब्ध

181 निर्वाचक का नाम : राजू पिता का नाम: शिवदयाल गृह संख्या : 18क उम्र : 38 लिंग : पुरुष	NFE2503159 फोटो उपलब्ध	182 निर्वाचक का नाम : कालीचरन पिता का नाम: शिवदयाल गृह संख्या : 18क उम्र : 36 लिंग : पुरुष	NFE2503134 फोटो उपलब्ध	183 निर्वाचक का नाम : संजू पिता का नाम: नोनी गृह संख्या : 18क उम्र : 31 लिंग : पुरुष	NFE3007549 फोटो उपलब्ध
184 निर्वाचक का नाम : प्रतिमा पति का नाम: संजू गृह संख्या : 18क उम्र : 28 लिंग : महिला	NFE3711405 फोटो उपलब्ध	185 निर्वाचक का नाम : प्रेमचंद्र पिता का नाम: राजू गृह संख्या : 18क उम्र : 25 लिंग : पुरुष	NFE3863099 फोटो उपलब्ध	186 निर्वाचक का नाम : नौनी पिता का नाम: रम दीना गृह संख्या : 18/क उम्र : 62 लिंग : पुरुष	NFE3468006 फोटो उपलब्ध
187 निर्वाचक का नाम : हटा वाली पति का नाम: नोनी गृह संख्या : 18/क उम्र : 60 लिंग : महिला	NFE3468170 फोटो उपलब्ध	188 निर्वाचक का नाम : श्याम लिया पिता का नाम: रम दीना गृह संख्या : 18/क उम्र : 51 लिंग : पुरुष	NFE3468246 फोटो उपलब्ध	189 निर्वाचक का नाम : मनोज पिता का नाम: शिवदयाल गृह संख्या : 18/क उम्र : 28 लिंग : पुरुष	NFE3319027 फोटो उपलब्ध
190 निर्वाचक का नाम : सुनील पिता का नाम: शिवदयाल गृह संख्या : 18/क उम्र : 26 लिंग : पुरुष	NFE3863198 फोटो उपलब्ध	191 निर्वाचक का नाम : अमना पिता का नाम: बल्ला गृह संख्या : 19 उम्र : 74 लिंग : पुरुष	NFE4054748 फोटो उपलब्ध	192 निर्वाचक का नाम : राम लाल पिता का नाम: अमना गृह संख्या : 19 उम्र : 53 लिंग : पुरुष	NFE4055240 फोटो उपलब्ध
193 निर्वाचक का नाम : मथुरा पिता का नाम: बल्ला गृह संख्या : 19 उम्र : 53 लिंग : पुरुष	NFE3007556 फोटो उपलब्ध	194 निर्वाचक का नाम : ममता पति का नाम: राम लाल गृह संख्या : 19 उम्र : 51 लिंग : महिला	NFE4055232 फोटो उपलब्ध	195 निर्वाचक का नाम : गिरजा पति का नाम: मथुरा गृह संख्या : 19 उम्र : 51 लिंग : महिला	NFE3007614 फोटो उपलब्ध
196 निर्वाचक का नाम : कालीचरण पिता का नाम: अमना गृह संख्या : 19 उम्र : 47 लिंग : पुरुष	NFE2707925 फोटो उपलब्ध	197 निर्वाचक का नाम : कोमल पिता का नाम: सरमन गृह संख्या : 19 उम्र : 39 लिंग : पुरुष	NFE2811651 फोटो उपलब्ध	198 निर्वाचक का नाम : शंकू पिता का नाम: अमना गृह संख्या : 19 उम्र : 39 लिंग : पुरुष	NFE2811669 फोटो उपलब्ध
199 निर्वाचक का नाम : काशीवाई पति का नाम: कालीचरण गृह संख्या : 19 उम्र : 38 लिंग : महिला	NFE2811677 फोटो उपलब्ध	200 निर्वाचक का नाम : शान्ती पति का नाम: कोमल गृह संख्या : 19 उम्र : 37 लिंग : महिला	NFE2811685 फोटो उपलब्ध	201 निर्वाचक का नाम : प्रदीप सेन पिता का नाम: मातादीन सेन गृह संख्या : 19 उम्र : 36 लिंग : पुरुष	NFE4141420 फोटो उपलब्ध
202 निर्वाचक का नाम : अंगूरी सेन पति का नाम: प्रदीप सेन गृह संख्या : 19 उम्र : 35 लिंग : महिला	NFE4141578 फोटो उपलब्ध	203 निर्वाचक का नाम : दमरू पिता का नाम: सरमन गृह संख्या : 19 उम्र : 34 लिंग : पुरुष	NFE2811693 फोटो उपलब्ध	204 निर्वाचक का नाम : सोना पति का नाम: दमरू गृह संख्या : 19 उम्र : 33 लिंग : महिला	NFE2811701 फोटो उपलब्ध
205 निर्वाचक का नाम : पारवती पति का नाम: शंकू गृह संख्या : 19 उम्र : 33 लिंग : महिला	NFE2811719 फोटो उपलब्ध	206 निर्वाचक का नाम : मातादीन पिता का नाम: मथुरा गृह संख्या : 19 उम्र : 32 लिंग : पुरुष	NFE2811727 फोटो उपलब्ध	207 निर्वाचक का नाम : लक्ष्मी पति का नाम: मातादीन गृह संख्या : 19 उम्र : 31 लिंग : महिला	NFE3086394 फोटो उपलब्ध
208 निर्वाचक का नाम : कमलेश बाई पति का नाम: संतोष गृह संख्या : 19 उम्र : 27 लिंग : महिला	NFE3711421 फोटो उपलब्ध	209 निर्वाचक का नाम : पिंकी सेन पति का नाम: अखलेश सेन गृह संख्या : 19 उम्र : 27 लिंग : महिला	NFE4141461 फोटो उपलब्ध	210 निर्वाचक का नाम : उमेश अहिरवार पिता का नाम: नोने अहिरवार गृह संख्या : 19 उम्र : 25 लिंग : पुरुष	NFE4415485 फोटो उपलब्ध

211	NFE4181954	निर्वाचक का नाम : राहुल अहिरवार पिता का नाम: रामलाल अहिरवार गृह संख्या : 19 उम्र : 24 लिंग : पुरुष	फोटो उपलब्ध	212	NFE4182564	निर्वाचक का नाम : भारती अहिरवार पति का नाम: मुकेश अहिरवार गृह संख्या : 19 उम्र : 24 लिंग : महिला	फोटो उपलब्ध	213	NFE4179065	निर्वाचक का नाम : भारती अहिरवार पति का नाम: राहुल अहिरवार गृह संख्या : 19 उम्र : 23 लिंग : महिला	फोटो उपलब्ध
214	NFE4415618	निर्वाचक का नाम : कमलेश अहिरवार पिता का नाम: नोने अहिरवार गृह संख्या : 19 उम्र : 23 लिंग : पुरुष	फोटो उपलब्ध	215	NFE4179073	निर्वाचक का नाम : सुषमा अहिरवार पिता का नाम: कालीचरण अहिरवार गृह संख्या : 19 उम्र : 22 लिंग : महिला	फोटो उपलब्ध	216	NFE4182556	निर्वाचक का नाम : मुकेश अहिरवार पिता का नाम: मथुरा अहिरवार गृह संख्या : 19 उम्र : 22 लिंग : पुरुष	फोटो उपलब्ध
217	NFE4182531	निर्वाचक का नाम : पूनम कुमारी अहिरवार पति का नाम: पप्पू अहिरवार गृह संख्या : 19 उम्र : 22 लिंग : महिला	फोटो उपलब्ध	218	NFE4245213	निर्वाचक का नाम : बलदाऊ यादव पिता का नाम: राजू यादव गृह संख्या : 19 उम्र : 21 लिंग : पुरुष	फोटो उपलब्ध	219	NFE4496782	निर्वाचक का नाम : शिखा अहिरवार पिता का नाम: सन्तू अहिरवार गृह संख्या : 19 उम्र : 21 लिंग : महिला	फोटो उपलब्ध
220	NFE4489977	निर्वाचक का नाम : लक्ष्मी अहिरवार पिता का नाम: कोमल अहिरवार गृह संख्या : 19 उम्र : 20 लिंग : महिला	फोटो उपलब्ध	221	NFE4496790	निर्वाचक का नाम : पंचु अहिरवार पिता का नाम: कालीचरण अहिरवार गृह संख्या : 19 उम्र : 20 लिंग : पुरुष	फोटो उपलब्ध	222	NFE4173803	निर्वाचक का नाम : बाबूलाल रज़क पिता का नाम: गौरीलाल गृह संख्या : 20 उम्र : 55 लिंग : पुरुष	फोटो उपलब्ध
223	NFE4173951	निर्वाचक का नाम : सविता रज़क पति का नाम: जुगल किशोर गृह संख्या : 20 उम्र : 32 लिंग : महिला	फोटो उपलब्ध	224	NFE4173944	निर्वाचक का नाम : जुगलकिशोर रज़क पिता का नाम: बाबूलाल गृह संख्या : 20 उम्र : 31 लिंग : पुरुष	फोटो उपलब्ध	225	NFE4173977	निर्वाचक का नाम : दीपक पिता का नाम: आशाराम गृह संख्या : 20 उम्र : 27 लिंग : पुरुष	फोटो उपलब्ध
226	NFE2811735	निर्वाचक का नाम : भागीरथ पिता का नाम: महादेव गृह संख्या : 20क उम्र : 44 लिंग : पुरुष	फोटो उपलब्ध	227	NFE2811743	निर्वाचक का नाम : अजुदी पिता का नाम: महादेव गृह संख्या : 20क उम्र : 35 लिंग : पुरुष	फोटो उपलब्ध	228	NFE4126181	निर्वाचक का नाम : प्रदीप यादव पिता का नाम: आशाराम यादव गृह संख्या : 20क उम्र : 24 लिंग : पुरुष	फोटो उपलब्ध
229	NFE3854692	निर्वाचक का नाम : रिंकी बाई पति का नाम: हीरा गृह संख्या : 20/क उम्र : 26 लिंग : महिला	फोटो उपलब्ध	230	NFE3468063	निर्वाचक का नाम : हीरा अहिरवार पति का नाम: महा देव गृह संख्या : 20/क उम्र : 25 लिंग : महिला	फोटो उपलब्ध	231	NFE4180535	निर्वाचक का नाम : दुर्जना अहिरवार पिता का नाम: लचुवा अहिरवार गृह संख्या : 20ka उम्र : 61 लिंग : पुरुष	फोटो उपलब्ध
232	NFE4193603	निर्वाचक का नाम : आरती रानी सिंह पति का नाम: माधव सिंह गृह संख्या : 20/खा उम्र : 30 लिंग : महिला	फोटो उपलब्ध	233	NFE4522728	निर्वाचक का नाम : विमलेश पाठक पिता का नाम: चंद्रभान पाठक गृह संख्या : 21 उम्र : 52 लिंग : पुरुष	फोटो उपलब्ध	234	NFE4522736	निर्वाचक का नाम : करिश्मा पाठक पिता का नाम: विमलेश पाठक गृह संख्या : 21 उम्र : 25 लिंग : महिला	फोटो उपलब्ध
235	NFE3694130	निर्वाचक का नाम : पीयूष कुमार अवस्थी पिता का नाम: अनिल कुमार अवस्थी गृह संख्या : 21क उम्र : 30 लिंग : पुरुष	फोटो उपलब्ध	236	NFE3784758	निर्वाचक का नाम : शशिकरण पिता का नाम: फेरन लाल गृह संख्या : 21/क उम्र : 51 लिंग : पुरुष	फोटो उपलब्ध	237	NFE3753019	निर्वाचक का नाम : ममता पति का नाम: विवेक पाठक गृह संख्या : 21/क उम्र : 42 लिंग : महिला	फोटो उपलब्ध
238	NFE3862927	निर्वाचक का नाम : पुष्पेंद्र तिवारी पिता का नाम: ईश्वर तिवारी गृह संख्या : 21क उम्र : 39 लिंग : पुरुष	फोटो उपलब्ध	239	NFE3863032	निर्वाचक का नाम : रामदेवी पति का नाम: पुष्पेंद्र गृह संख्या : 21/क उम्र : 37 लिंग : महिला	फोटो उपलब्ध	240	NFE3300472	निर्वाचक का नाम : ब्रज कुंवर यादव पति का नाम: आशाराम गृह संख्या : 21/क उम्र : 34 लिंग : महिला	फोटो उपलब्ध

241	NFE3319050	निर्वाचक का नाम : अवधेश पिता का नाम: रवि प्रसाद गृह संख्या : 21/क उम्र : 30 लिंग : पुरुष	फोटो उपलब्ध	242	NFE3381308	निर्वाचक का नाम : आशाराम यादव पिता का नाम: हनुमत यादव गृह संख्या : 21 क उम्र : 38 लिंग : पुरुष	फोटो उपलब्ध	243	NFE2707156	निर्वाचक का नाम : चन्द्रभान पिता का नाम: भगवानदास गृह संख्या : 21/क उम्र : 69 लिंग : पुरुष	फोटो उपलब्ध
244	NFE4179107	निर्वाचक का नाम : सिद्धू यादव पिता का नाम: आसाराम यादव गृह संख्या : 21का उम्र : 30 लिंग : पुरुष	फोटो उपलब्ध	245	NFE4184644	निर्वाचक का नाम : शकुंतला पाठक पति का नाम: रविशंकर पाठक गृह संख्या : 21/का उम्र : 55 लिंग : महिला	फोटो उपलब्ध	246	NFE4431615	निर्वाचक का नाम : रानी पाठक पति का नाम: विमलेश कुमार पाठक गृह संख्या : 21/क उम्र : 49 लिंग : महिला	फोटो उपलब्ध
247	NFE4431607	निर्वाचक का नाम : राम औतार पाठक पिता का नाम: चंद्रभान पाठक गृह संख्या : 21/क उम्र : 47 लिंग : पुरुष	फोटो उपलब्ध	248	NFE4184636	निर्वाचक का नाम : पूर्णमा पाठक पिता का नाम: रविशंकर पाठक गृह संख्या : 21/का उम्र : 30 लिंग : महिला	फोटो उपलब्ध	249	NFE4181293	निर्वाचक का नाम : अजय पाठक पिता का नाम: रवि शंकर पाठक गृह संख्या : 21/का उम्र : 28 लिंग : पुरुष	फोटो उपलब्ध
250	NFE4431912	निर्वाचक का नाम : सोहनी यादव पिता का नाम: आशाराम यादव गृह संख्या : 21/क उम्र : 21 लिंग : महिला	फोटो उपलब्ध	251	NFE4431581	निर्वाचक का नाम : अभय पाठक पिता का नाम: रविशंकर पाठक गृह संख्या : 21/क उम्र : 20 लिंग : पुरुष	फोटो उपलब्ध	252	NFE3263035	निर्वाचक का नाम : अजय पिता का नाम: स्वामी प्रसाद गृह संख्या : 21/क उम्र : 43 लिंग : पुरुष	फोटो उपलब्ध
253	NFE3263043	निर्वाचक का नाम : शीला पति का नाम: अजय गृह संख्या : 21/क उम्र : 41 लिंग : महिला	फोटो उपलब्ध	254	NFE3468261	निर्वाचक का नाम : मान सिंह पिता का नाम: राम सिंह गृह संख्या : 23 उम्र : 59 लिंग : पुरुष	फोटो उपलब्ध	255	KJQ1662634	निर्वाचक का नाम : सुहाग रानी पति का नाम: मान सिंह गृह संख्या : 23 उम्र : 58 लिंग : महिला	फोटो उपलब्ध
256	KJQ1843085	निर्वाचक का नाम : खुमानसिंह पिता का नाम: मानसिंह गृह संख्या : 23 उम्र : 43 लिंग : पुरुष	फोटो उपलब्ध	257	NFE3146867	निर्वाचक का नाम : रघुनाथ सिंह पिता का नाम: मान सिंह गृह संख्या : 23 उम्र : 38 लिंग : पुरुष	फोटो उपलब्ध	258	NFE2503183	निर्वाचक का नाम : वीरेन्द्रसिंह पिता का नाम: मानसिंह गृह संख्या : 23 उम्र : 36 लिंग : पुरुष	फोटो उपलब्ध
259	NFE3146909	निर्वाचक का नाम : नेहा रानी पति का नाम: खुमान सिंह गृह संख्या : 23 उम्र : 36 लिंग : महिला	फोटो उपलब्ध	260	NFE3709722	निर्वाचक का नाम : क्रांति पति का नाम: वीरेंद्र गृह संख्या : 23 उम्र : 34 लिंग : महिला	फोटो उपलब्ध	261	NFE3245628	निर्वाचक का नाम : मुन्नी पति का नाम: रघुनाथ सिंह गृह संख्या : 23 उम्र : 31 लिंग : महिला	फोटो उपलब्ध
262	NFE4185724	निर्वाचक का नाम : आरती सिंग पिता का नाम: मानसिग सिंग गृह संख्या : 23 उम्र : 25 लिंग : महिला	फोटो उपलब्ध	263	NFE4431904	निर्वाचक का नाम : द्रोपती पाल पिता का नाम: नीलेश पाल गृह संख्या : 23 उम्र : 25 लिंग : महिला	फोटो उपलब्ध	264	NFE4235685	निर्वाचक का नाम : निलेश सिंग पिता का नाम: धरयार सिंग गृह संख्या : 23/गा उम्र : 21 लिंग : पुरुष	फोटो उपलब्ध
265	NFE4054730	निर्वाचक का नाम : सुमत रानी गौड पति का नाम: महीप गौड गृह संख्या : 24 उम्र : 74 लिंग : महिला	फोटो उपलब्ध	266	NFE0069328	निर्वाचक का नाम : महीप सिंह पिता का नाम: हनमतसिंह गृह संख्या : 24 उम्र : 69 लिंग : पुरुष	फोटो उपलब्ध	267	NFE3146917	निर्वाचक का नाम : राजेन्द्र सिंह पिता का नाम: महीप सिंह गृह संख्या : 24 उम्र : 30 लिंग : पुरुष	फोटो उपलब्ध
268	NFE3709771	निर्वाचक का नाम : ममता पति का नाम: राजेंद्र गृह संख्या : 24 उम्र : 29 लिंग : महिला	फोटो उपलब्ध	269	NFE3356110	निर्वाचक का नाम : विक्रम सिंह पिता का नाम: महदीप सिंह गृह संख्या : 24 उम्र : 28 लिंग : पुरुष	फोटो उपलब्ध	270	KJQ1662543	निर्वाचक का नाम : मकुन्दसिंह पिता का नाम: आनन्दसिंह गृह संख्या : 25 उम्र : 74 लिंग : पुरुष	फोटो उपलब्ध

271	NFE4478608	निर्वाचक का नाम : कालिया आदिवासी पति का नाम: हीरा लाल आदिवासी गृह संख्या : 25 उम्र : 71 लिंग : महिला	फोटो उपलब्ध	272	KJQ1842871	निर्वाचक का नाम : जग रानी पति का नाम: मकुन्द सिंह गृह संख्या : 25 उम्र : 69 लिंग : महिला	फोटो उपलब्ध	273	NFE3300407	निर्वाचक का नाम : हृदय सिंह गौड़ पिता का नाम: अनंत सिंह गृह संख्या : 25 उम्र : 56 लिंग : पुरुष	फोटो उपलब्ध
274	NFE3795994	निर्वाचक का नाम : मोहन सिंह पिता का नाम: शिवसिंह गृह संख्या : 25 उम्र : 56 लिंग : पुरुष	फोटो उपलब्ध	275	NFE3319233	निर्वाचक का नाम : राधारानी पति का नाम: हृदय सिंह गृह संख्या : 25 उम्र : 50 लिंग : महिला	फोटो उपलब्ध	276	KJQ1843119	निर्वाचक का नाम : गनेशसिंह पिता का नाम: मुकुन्दसिंह गृह संख्या : 25 उम्र : 48 लिंग : पुरुष	फोटो उपलब्ध
# 277	NFE3331584	निर्वाचक का नाम : प्रीतम सिंह आदिवासी पिता का नाम: मकुन्द गृह संख्या : 25 उम्र : 50 लिंग : पुरुष	फोटो उपलब्ध	278	NFE2706869	निर्वाचक का नाम : सहजरानी पति का नाम: प्रीतमसिंह गृह संख्या : 25 उम्र : 48 लिंग : महिला	फोटो उपलब्ध	279	NFE0069344	निर्वाचक का नाम : मेमरानी पति का नाम: गनेशसिंह गृह संख्या : 25 उम्र : 45 लिंग : महिला	फोटो उपलब्ध
280	NFE3245461	निर्वाचक का नाम : गुलाब सिंह पिता का नाम: मकुन्द सिंह गृह संख्या : 25 उम्र : 39 लिंग : पुरुष	फोटो उपलब्ध	281	NFE3245487	निर्वाचक का नाम : सहजरानी पति का नाम: गुलाब सिंह गृह संख्या : 25 उम्र : 37 लिंग : महिला	फोटो उपलब्ध	282	NFE2811800	निर्वाचक का नाम : धनूसिंह पिता का नाम: मकुन्दसिंह गृह संख्या : 25 उम्र : 36 लिंग : पुरुष	फोटो उपलब्ध
283	NFE4478624	निर्वाचक का नाम : सीता आदिवासी पति का नाम: मंगू आदिवासी गृह संख्या : 25 उम्र : 35 लिंग : महिला	फोटो उपलब्ध	284	NFE3710787	निर्वाचक का नाम : वंदना पति का नाम: धनू गृह संख्या : 25 उम्र : 29 लिंग : महिला	फोटो उपलब्ध	285	NFE3800547	निर्वाचक का नाम : अंगद पिता का नाम: गनेश गृह संख्या : 25 उम्र : 26 लिंग : पुरुष	फोटो उपलब्ध
286	NFE4181988	निर्वाचक का नाम : घनश्याम सिंह गौड़ पिता का नाम: हृदय सिंह गृह संख्या : 25 उम्र : 23 लिंग : पुरुष	फोटो उपलब्ध	287	NFE4485421	निर्वाचक का नाम : अमर सिंह गौड़ पिता का नाम: गणेश सिंह गृह संख्या : 25 उम्र : 23 लिंग : पुरुष	फोटो उपलब्ध	288	NFE3774361	निर्वाचक का नाम : सावित्री पति का नाम: गजराज गृह संख्या : 26 उम्र : 36 लिंग : महिला	फोटो उपलब्ध
289	NFE4527461	निर्वाचक का नाम : रानू राजा पिता का नाम: राम राजा सिंह गृह संख्या : 26 उम्र : 21 लिंग : पुरुष	फोटो उपलब्ध	290	NFE4478616	निर्वाचक का नाम : तरनूम खातून पिता का नाम: डेम बाबू खान गृह संख्या : 26 उम्र : 20 लिंग : महिला	फोटो उपलब्ध	291	NFE4527453	निर्वाचक का नाम : गोल्डी राजा पिता का नाम: राम राजा सिंह गृह संख्या : 26 उम्र : 20 लिंग : महिला	फोटो उपलब्ध
292	NFE4544292	निर्वाचक का नाम : अनीता सिंह गौड़ पति का नाम: लखन सिंह गौड़ गृह संख्या : 26/1 उम्र : 37 लिंग : महिला	फोटो उपलब्ध	293	NFE2811859	निर्वाचक का नाम : शानसिंह पिता का नाम: अनरथसिंह गृह संख्या : 26च उम्र : 32 लिंग : पुरुष	फोटो उपलब्ध	294	KJQ1842863	निर्वाचक का नाम : चन्द्ररानी पति का नाम: अनरससिंह गृह संख्या : 26/च उम्र : 53 लिंग : महिला	फोटो उपलब्ध
295	NFE4433991	निर्वाचक का नाम : नेपाल सिंघ पिता का नाम: आनरथ सिंघ गृह संख्या : 26/च उम्र : 26 लिंग : पुरुष	फोटो उपलब्ध	296	NFE3685666	निर्वाचक का नाम : ज्योति पति का नाम: इंदल सिंह गृह संख्या : 26 च उम्र : 30 लिंग : महिला	फोटो उपलब्ध	297	KJQ1662550	निर्वाचक का नाम : अनरससिंह पिता का नाम: रनमतसिंह गृह संख्या : 26/च उम्र : 57 लिंग : पुरुष	फोटो उपलब्ध
298	NFE4489456	निर्वाचक का नाम : अनीता सिंह गौड़ पिता का नाम: अनरस आदिवासी गृह संख्या : 26/च उम्र : 29 लिंग : महिला	फोटो उपलब्ध	299	NFE3696135	निर्वाचक का नाम : सीता पति का नाम: रामराजा गृह संख्या : 26ग उम्र : 32 लिंग : महिला	फोटो उपलब्ध	300	NFE2811818	निर्वाचक का नाम : क्रान्तिबाई पति का नाम: मंगलसिंह गृह संख्या : 26क उम्र : 42 लिंग : महिला	फोटो उपलब्ध

301	NFE2503191	निर्वाचक का नाम : गजराजसिंह पिता का नाम: सुम्वेरसिंह गृह संख्या : 26क उम्र : 39 लिंग : पुरुष	फोटो उपलब्ध	302	NFE2811826	निर्वाचक का नाम : हल्कीबहू पिता का नाम: गरजनसिंह गृह संख्या : 26क उम्र : 39 लिंग : महिला	फोटो उपलब्ध	303	NFE2811834	निर्वाचक का नाम : रब्बूसिंह पिता का नाम: नत्थूसिंह गृह संख्या : 26क उम्र : 36 लिंग : पुरुष	फोटो उपलब्ध
304	NFE3007663	निर्वाचक का नाम : राजेश सिंह पिता का नाम: नत्थू सिंह गृह संख्या : 26क उम्र : 31 लिंग : पुरुष	फोटो उपलब्ध	305	NFE3752581	निर्वाचक का नाम : पूजा देवी पिता का नाम: नत्थू गृह संख्या : 26क उम्र : 28 लिंग : महिला	फोटो उपलब्ध	306	NFE3468329	निर्वाचक का नाम : नत्थू सिंह पिता का नाम: सुम्वेरन सिंह गृह संख्या : 26/क उम्र : 58 लिंग : पुरुष	फोटो उपलब्ध
307	KJQ1843036	निर्वाचक का नाम : बुद्धसिंह पिता का नाम: दशरथसिंह गृह संख्या : 26/क उम्र : 55 लिंग : पुरुष	फोटो उपलब्ध	308	NFE3468345	निर्वाचक का नाम : राम रानी पिता का नाम: नत्थू सिंह गृह संख्या : 26/क उम्र : 55 लिंग : महिला	फोटो उपलब्ध	309	KJQ1662626	निर्वाचक का नाम : राजेन्द्र सिंह पिता का नाम: सुम्वेर सिंह गृह संख्या : 26/क उम्र : 53 लिंग : पुरुष	फोटो उपलब्ध
310	KJQ1842848	निर्वाचक का नाम : मेवा पिता का नाम: बुद्धसिंह गृह संख्या : 26/क उम्र : 53 लिंग : महिला	फोटो उपलब्ध	311	NFE3086402	निर्वाचक का नाम : हुकम सिंह पिता का नाम: नत्थू सिंह गृह संख्या : 26/क उम्र : 37 लिंग : पुरुष	फोटो उपलब्ध	312	NFE3863016	निर्वाचक का नाम : निराशादेवी पिता का नाम: हुकम सिंह गृह संख्या : 26/क उम्र : 29 लिंग : महिला	फोटो उपलब्ध
313	NFE3319209	निर्वाचक का नाम : गनेश सिंह पिता का नाम: गरजन सिंह गृह संख्या : 26/क उम्र : 28 लिंग : पुरुष	फोटो उपलब्ध	314	NFE4489928	निर्वाचक का नाम : मैदा सिंह पिता का नाम: राजेंद्र सिंह गृह संख्या : 26/क उम्र : 30 लिंग : महिला	फोटो उपलब्ध	315	NFE4489522	निर्वाचक का नाम : सुर्मिला गौड़ पिता का नाम: राजेंद्र सिंह गृह संख्या : 26/क उम्र : 26 लिंग : महिला	फोटो उपलब्ध
316	NFE4182630	निर्वाचक का नाम : गीता देवी गौड़ पिता का नाम: गनेश सिंह गृह संख्या : 26/का उम्र : 22 लिंग : महिला	फोटो उपलब्ध	317	NFE4354064	निर्वाचक का नाम : भारती देवी पिता का नाम: जगत सिंह गृह संख्या : 26/का उम्र : 22 लिंग : महिला	फोटो उपलब्ध	318	NFE4354155	निर्वाचक का नाम : जगत सिंह गौड़ पिता का नाम: मंगल सिंह गृह संख्या : 26/का उम्र : 22 लिंग : पुरुष	फोटो उपलब्ध
319	NFE4496758	निर्वाचक का नाम : आरती सिंह पिता का नाम: नत्थू सिंह गृह संख्या : 26/क उम्र : 21 लिंग : महिला	फोटो उपलब्ध	320	NFE2811842	निर्वाचक का नाम : बूनाबाई पिता का नाम: बखतसिंह गृह संख्या : 26ख उम्र : 52 लिंग : महिला	फोटो उपलब्ध	321	NFE3862729	निर्वाचक का नाम : सन्त रानी पिता का नाम: दरबारी सिंह गृह संख्या : 26/ख उम्र : 57 लिंग : महिला	फोटो उपलब्ध
322	KJQ1662436	निर्वाचक का नाम : सूरजसिंह पिता का नाम: बखतसिंह गृह संख्या : 26/ख उम्र : 41 लिंग : पुरुष	फोटो उपलब्ध	323	NFE0069070	निर्वाचक का नाम : महाराजसिंह पिता का नाम: दरबारीसिंह गृह संख्या : 26/ख उम्र : 38 लिंग : पुरुष	फोटो उपलब्ध	324	NFE0052324	निर्वाचक का नाम : गुड्डी पिता का नाम: सूरजसिंह गृह संख्या : 26/ख उम्र : 38 लिंग : महिला	फोटो उपलब्ध
325	NFE3293198	निर्वाचक का नाम : सुरेश रानी पिता का नाम: महाराजसिंह गृह संख्या : 26/ख उम्र : 33 लिंग : महिला	फोटो उपलब्ध	326	NFE3752482	निर्वाचक का नाम : आशा देवी पिता का नाम: दरबारी गृह संख्या : 26/ख उम्र : 27 लिंग : पुरुष	फोटो उपलब्ध	327	NFE4496774	निर्वाचक का नाम : मोहनी सिंह गौड़ पिता का नाम: सूरज सिंह गौड़ गृह संख्या : 26/ख उम्र : 19 लिंग : महिला	फोटो उपलब्ध
328	NFE3468410	निर्वाचक का नाम : गनपत सिंह पिता का नाम: मूरत सिंह गृह संख्या : 27 उम्र : 80 लिंग : पुरुष	फोटो उपलब्ध	329	NFE3468394	निर्वाचक का नाम : ऊदल सिंह पिता का नाम: गनपत सिंह गृह संख्या : 27 उम्र : 51 लिंग : पुरुष	फोटो उपलब्ध	330	NFE3468477	निर्वाचक का नाम : इन्द्र रानी पिता का नाम: ऊदल सिंह गृह संख्या : 27 उम्र : 48 लिंग : महिला	फोटो उपलब्ध

331	KJQ1662428	निर्वाचक का नाम : जयसिंह पिता का नाम: गनपतसिंह गृह संख्या : 27 उम्र : 42 लिंग : पुरुष	फोटो उपलब्ध	332	KJQ1662287	निर्वाचक का नाम : सरोज पिता का नाम: जयसिंह गृह संख्या : 27 उम्र : 41 लिंग : महिला	फोटो उपलब्ध	333	NFE2811867	निर्वाचक का नाम : ज्ञानसिंह पिता का नाम: गनपतसिंह गृह संख्या : 27 उम्र : 35 लिंग : पुरुष	फोटो उपलब्ध
334	NFE3147006	निर्वाचक का नाम : निबार रानी पति का नाम: ज्ञान सिंह गृह संख्या : 27 उम्र : 30 लिंग : महिला	फोटो उपलब्ध	335	NFE3509163	निर्वाचक का नाम : डीलन सिंह पिता का नाम: ऊदल सिंह गृह संख्या : 27 उम्र : 29 लिंग : पुरुष	फोटो उपलब्ध	336	NFE3774239	निर्वाचक का नाम : खिलान बाई पिता का नाम: उदल गृह संख्या : 27 उम्र : 27 लिंग : महिला	फोटो उपलब्ध
337	NFE4126207	निर्वाचक का नाम : नीतू पति का नाम: डीलन सिंह गृह संख्या : 27 उम्र : 24 लिंग : महिला	फोटो उपलब्ध	338	NFE4346110	निर्वाचक का नाम : खिलावन बाई सिंह पिता का नाम: ऊदल सिंह गृह संख्या : 27 उम्र : 23 लिंग : महिला	फोटो उपलब्ध	339	NFE4468344	निर्वाचक का नाम : शिवानी सिंह गौड़ पिता का नाम: जय सिंह गृह संख्या : 27 उम्र : 20 लिंग : महिला	फोटो उपलब्ध
340	KJQ1662295	निर्वाचक का नाम : रणधीरसिंह पिता का नाम: हनुमत सिंह गृह संख्या : 28 उम्र : 65 लिंग : पुरुष	फोटो उपलब्ध	341	NFE3468584	निर्वाचक का नाम : राज रानी पति का नाम: रणधीर सिंह गृह संख्या : 28 उम्र : 61 लिंग : महिला	फोटो उपलब्ध	342	NFE3469111	निर्वाचक का नाम : ठाकुर सिंह पिता का नाम: हनुमत सिंह गृह संख्या : 28 उम्र : 53 लिंग : पुरुष	फोटो उपलब्ध
343	NFE3468642	निर्वाचक का नाम : ज्ञान बाई पति का नाम: ठाकुर सिंह गृह संख्या : 28 उम्र : 51 लिंग : महिला	फोटो उपलब्ध	344	NFE2811875	निर्वाचक का नाम : चरनसिंह पिता का नाम: रणधीरसिंह गृह संख्या : 28 उम्र : 34 लिंग : पुरुष	फोटो उपलब्ध	345	NFE4291639	निर्वाचक का नाम : गिरजा देवी सिंह पति का नाम: जैदींद्र सिंह गृह संख्या : 28 उम्र : 29 लिंग : महिला	फोटो उपलब्ध
346	NFE3773124	निर्वाचक का नाम : हरपाल पिता का नाम: मोहन गृह संख्या : 28 उम्र : 27 लिंग : पुरुष	फोटो उपलब्ध	347	NFE3800489	निर्वाचक का नाम : जहेन्द्र पिता का नाम: ठाकुर गृह संख्या : 28 उम्र : 26 लिंग : पुरुष	फोटो उपलब्ध	348	NFE4306874	निर्वाचक का नाम : रवीना सिंह पिता का नाम: विशनाथ सिंह गृह संख्या : 28 उम्र : 20 लिंग : महिला	फोटो उपलब्ध
349	NFE2811883	निर्वाचक का नाम : जाहरसिंह पिता का नाम: मोहनसिंह गृह संख्या : 28क उम्र : 36 लिंग : पुरुष	फोटो उपलब्ध	350	NFE2811891	निर्वाचक का नाम : सीतारानी पति का नाम: विजयसिंह गृह संख्या : 28क उम्र : 32 लिंग : महिला	फोटो उपलब्ध	351	NFE0069047	निर्वाचक का नाम : मोहन सिंह पिता का नाम: हनुमत सिंह गृह संख्या : 28/क उम्र : 58 लिंग : पुरुष	फोटो उपलब्ध
352	NFE3468519	निर्वाचक का नाम : स्वरूप रानी पति का नाम: मोहन सिंह गृह संख्या : 28/क उम्र : 58 लिंग : महिला	फोटो उपलब्ध	353	KJQ1662279	निर्वाचक का नाम : विजयसिंह पिता का नाम: रणवीरसिंह गृह संख्या : 28/क उम्र : 41 लिंग : पुरुष	फोटो उपलब्ध	354	NFE3300522	निर्वाचक का नाम : गनेश सिंह पिता का नाम: मोहन सिंह गृह संख्या : 28/क उम्र : 28 लिंग : पुरुष	फोटो उपलब्ध
355	NFE4180527	निर्वाचक का नाम : तुलसा बाई गौड़ पिता का नाम: मोहन सिंग गृह संख्या : 28का उम्र : 25 लिंग : महिला	फोटो उपलब्ध	356	NFE4489985	निर्वाचक का नाम : संजना सिंह पति का नाम: जाहर सिंह गौड़ गृह संख्या : 28/क उम्र : 21 लिंग : महिला	फोटो उपलब्ध	357	NFE4478319	निर्वाचक का नाम : रवि शंकर पाठक पिता का नाम: उमा प्रसाद पाठक गृह संख्या : 30 उम्र : 60 लिंग : पुरुष	फोटो उपलब्ध
358	NFE3467800	निर्वाचक का नाम : विश्वनाथ सिंह पिता का नाम: हीरा सिंह गृह संख्या : 30 उम्र : 55 लिंग : पुरुष	फोटो उपलब्ध	359	NFE3468501	निर्वाचक का नाम : विद्यारानी पति का नाम: विश्वनाथ सिंह गृह संख्या : 30 उम्र : 53 लिंग : महिला	फोटो उपलब्ध	360	NFE4478632	निर्वाचक का नाम : सुमिता बसोर पति का नाम: देवीदीन बसोर गृह संख्या : 30 उम्र : 31 लिंग : महिला	फोटो उपलब्ध

361	NFE3356144	निर्वाचक का नाम : रामदेवी पिता का नाम: विश्वनाथ गृह संख्या : 30 उम्र : 28 लिंग : महिला	फोटो उपलब्ध	362	NFE4182036	निर्वाचक का नाम : अजीत सिंह गौड पिता का नाम: सोबत सिंह गृह संख्या : 30 उम्र : 27 लिंग : पुरुष	फोटो उपलब्ध	363	NFE3753506	निर्वाचक का नाम : गंगादेवी पिता का नाम: सोबत गृह संख्या : 30 उम्र : 26 लिंग : पुरुष	फोटो उपलब्ध
364	NFE3467974	निर्वाचक का नाम : सोबत सिंह पिता का नाम: पूरन सिंह गृह संख्या : 30/ग उम्र : 67 लिंग : पुरुष	फोटो उपलब्ध	365	NFE3147022	निर्वाचक का नाम : सुजान सिंह पिता का नाम: सोबत सिंह गृह संख्या : 30/ग उम्र : 30 लिंग : पुरुष	फोटो उपलब्ध	366	NFE2811909	निर्वाचक का नाम : कोमलसिंह पिता का नाम: बबूसिंह गृह संख्या : 30/ख उम्र : 35 लिंग : पुरुष	फोटो उपलब्ध
367	NFE3007713	निर्वाचक का नाम : दशरथ सिंह पिता का नाम: बबू सिंह गृह संख्या : 30/ख उम्र : 31 लिंग : पुरुष	फोटो उपलब्ध	368	NFE3007671	निर्वाचक का नाम : ऊषा रानी पति का नाम: भारत सिंह गृह संख्या : 30/ख उम्र : 31 लिंग : महिला	फोटो उपलब्ध	369	KJQ1662592	निर्वाचक का नाम : लक्ष्मण सिंह पिता का नाम: हीरा सिंह गृह संख्या : 30/ख उम्र : 68 लिंग : पुरुष	फोटो उपलब्ध
370	NFE3854700	निर्वाचक का नाम : निरपत सिंह पिता का नाम: हीरा सिंह गृह संख्या : 30/ख उम्र : 55 लिंग : पुरुष	फोटो उपलब्ध	371	KJQ1463710	निर्वाचक का नाम : भारतसिंह पिता का नाम: लक्ष्मणसिंह गृह संख्या : 30/ख उम्र : 46 लिंग : पुरुष	फोटो उपलब्ध	372	KJQ1662527	निर्वाचक का नाम : देवसिंह पिता का नाम: लक्ष्मणसिंह गृह संख्या : 30/ख उम्र : 43 लिंग : पुरुष	फोटो उपलब्ध
373	NFE3195302	निर्वाचक का नाम : रानी पति का नाम: देव सिंह गृह संख्या : 30/ख उम्र : 30 लिंग : महिला	फोटो उपलब्ध	374	NFE3245420	निर्वाचक का नाम : सुषमा पति का नाम: कोमल सिंह गृह संख्या : 30/ख उम्र : 29 लिंग : महिला	फोटो उपलब्ध	375	NFE3854668	निर्वाचक का नाम : धर्मेशसिंह पिता का नाम: बहादुरसिंह गृह संख्या : 30/ख उम्र : 25 लिंग : पुरुष	फोटो उपलब्ध
376	NFE4260444	निर्वाचक का नाम : रंजीत सिंग गौड पिता का नाम: बबू सिंह गृह संख्या : 30/खा उम्र : 21 लिंग : पुरुष	फोटो उपलब्ध	377	NFE4182671	निर्वाचक का नाम : बहादुर सिंग पिता का नाम: लक्ष्मण सिंग गृह संख्या : 30/खा उम्र : 46 लिंग : पुरुष	फोटो उपलब्ध	378	NFE4182689	निर्वाचक का नाम : मुन्नी बाई सिंग पति का नाम: बहादुर सिंग गृह संख्या : 30/खा उम्र : 35 लिंग : महिला	फोटो उपलब्ध
379	NFE4179156	निर्वाचक का नाम : प्रियंका सिंग पिता का नाम: बहादुर सिंग गृह संख्या : 30/खा उम्र : 23 लिंग : महिला	फोटो उपलब्ध	380	NFE3355914	निर्वाचक का नाम : एम पी सिंह पिता का नाम: निरपत गृह संख्या : 31 उम्र : 28 लिंग : पुरुष	फोटो उपलब्ध	381	NFE3671260	निर्वाचक का नाम : पुजारी लाल पिता का नाम: बेदू लाल गृह संख्या : 31/K उम्र : 26 लिंग : पुरुष	फोटो उपलब्ध
382	NFE4483517	निर्वाचक का नाम : पूजा पाल पति का नाम: पुजारी पाल गृह संख्या : 31/k उम्र : 19 लिंग : महिला	फोटो उपलब्ध	383	NFE3356169	निर्वाचक का नाम : जीवन पिता का नाम: गोकुल गृह संख्या : 32 उम्र : 28 लिंग : पुरुष	फोटो उपलब्ध	384	NFE3774478	निर्वाचक का नाम : रोशनी पिता का नाम: गोकुल गृह संख्या : 32 उम्र : 27 लिंग : महिला	फोटो उपलब्ध
385	NFE2706885	निर्वाचक का नाम : जोधन सिंह पिता का नाम: जालम सिंह गृह संख्या : 32/क उम्र : 59 लिंग : पुरुष	फोटो उपलब्ध	386	NFE2706893	निर्वाचक का नाम : सामंत सिंह गौड पिता का नाम: जालम सिंह गृह संख्या : 32/क उम्र : 55 लिंग : पुरुष	फोटो उपलब्ध	387	NFE2706901	निर्वाचक का नाम : प्राग रानी पति का नाम: जोधन सिंह गृह संख्या : 32/क उम्र : 53 लिंग : महिला	फोटो उपलब्ध
388	NFE3245446	निर्वाचक का नाम : ममता पति का नाम: साबन्त सिंह गृह संख्या : 32/क उम्र : 53 लिंग : महिला	फोटो उपलब्ध	389	NFE3467909	निर्वाचक का नाम : मंगल सिंह पिता का नाम: जालम सिंह गृह संख्या : 32/क उम्र : 51 लिंग : पुरुष	फोटो उपलब्ध	390	KJQ1662329	निर्वाचक का नाम : नन्ही दुलइया पति का नाम: मंगल सिंह गृह संख्या : 32/क उम्र : 48 लिंग : महिला	फोटो उपलब्ध

391	NFE3008042	निर्वाचक का नाम : बसंत प्रताप पिता का नाम: जोधन सिंह गृह संख्या : 32/क उम्र : 36 लिंग : पुरुष	फोटो उपलब्ध	392	NFE3147048	निर्वाचक का नाम : रेनु राजे पति का नाम: बसंत प्रताप सिंह गृह संख्या : 32/क उम्र : 32 लिंग : महिला	फोटो उपलब्ध	393	NFE3147030	निर्वाचक का नाम : गीता सिंह पिता का नाम: जोधन सिंह गृह संख्या : 32/क उम्र : 30 लिंग : महिला	फोटो उपलब्ध
394	NFE3186491	निर्वाचक का नाम : पावती रानी पति का नाम: मुलायम गृह संख्या : 32/क उम्र : 30 लिंग : महिला	फोटो उपलब्ध	395	NFE3245503	निर्वाचक का नाम : सौरभ सिंह पिता का नाम: साबन्त सिंह गृह संख्या : 32/क उम्र : 29 लिंग : पुरुष	फोटो उपलब्ध	396	NFE3509189	निर्वाचक का नाम : गौरव सिंह पिता का नाम: सामन्त सिंह गृह संख्या : 32/क उम्र : 27 लिंग : पुरुष	फोटो उपलब्ध
397	NFE3854676	निर्वाचक का नाम : भानु प्रताप पिता का नाम: सामंतसिंह गृह संख्या : 32/क उम्र : 25 लिंग : पुरुष	फोटो उपलब्ध	398	NFE3331600	निर्वाचक का नाम : मुन्ना सिंह पिता का नाम: नोनेसिंह गृह संख्या : 32क उम्र : 30 लिंग : पुरुष	फोटो उपलब्ध	399	NFE3331592	निर्वाचक का नाम : पंकज सिंह पिता का नाम: जोधन सिंह गृह संख्या : 32क उम्र : 28 लिंग : पुरुष	फोटो उपलब्ध
400	NFE3468097	निर्वाचक का नाम : गोकल सिंह पिता का नाम: जालम सिंह गृह संख्या : 32/ख उम्र : 66 लिंग : पुरुष	फोटो उपलब्ध	401	NFE3467933	निर्वाचक का नाम : गुलाब रानी पति का नाम: गोकल सिंह गृह संख्या : 32/ख उम्र : 64 लिंग : महिला	फोटो उपलब्ध	402	KJQ1662618	निर्वाचक का नाम : मुलायमसिंह पिता का नाम: गोकलसिंह गृह संख्या : 32/ख उम्र : 41 लिंग : पुरुष	फोटो उपलब्ध
403	NFE3147055	निर्वाचक का नाम : बाबू सिंह पिता का नाम: गोकल सिंह गृह संख्या : 32/ख उम्र : 32 लिंग : पुरुष	फोटो उपलब्ध	404	NFE3147139	निर्वाचक का नाम : मुन्ना सिंह पिता का नाम: गोकल सिंह गृह संख्या : 32/ख उम्र : 30 लिंग : पुरुष	फोटो उपलब्ध	405	NFE3710860	निर्वाचक का नाम : मनीषा पति का नाम: बाबू गृह संख्या : 32/ख उम्र : 29 लिंग : महिला	फोटो उपलब्ध
406	NFE3468089	निर्वाचक का नाम : जगदीश रानी पति का नाम: कल्यान सिंह गृह संख्या : 33 उम्र : 73 लिंग : महिला	फोटो उपलब्ध	407	NFE3468022	निर्वाचक का नाम : करन सिंह पिता का नाम: शिवराज सिंह गृह संख्या : 33 उम्र : 72 लिंग : पुरुष	फोटो उपलब्ध	408	NFE3468543	निर्वाचक का नाम : जगत रानी पति का नाम: करन सिंह गृह संख्या : 33 उम्र : 71 लिंग : महिला	फोटो उपलब्ध
409	NFE3469095	निर्वाचक का नाम : साहब सिंह पिता का नाम: कल्यान सिंह गृह संख्या : 33 उम्र : 54 लिंग : पुरुष	फोटो उपलब्ध	410	NFE3469079	निर्वाचक का नाम : देवी सिंह पिता का नाम: करन सिंह गृह संख्या : 33 उम्र : 52 लिंग : पुरुष	फोटो उपलब्ध	411	NFE3468634	निर्वाचक का नाम : प्रेमरानी पति का नाम: सहाब सिंह गृह संख्या : 33 उम्र : 50 लिंग : महिला	फोटो उपलब्ध
412	KJQ1662501	निर्वाचक का नाम : समझरानी पति का नाम: देवीसिंह गृह संख्या : 33 उम्र : 46 लिंग : महिला	फोटो उपलब्ध	413	KJQ1842855	निर्वाचक का नाम : सुजानसिंह पिता का नाम: करनसिंह गृह संख्या : 33 उम्र : 40 लिंग : पुरुष	फोटो उपलब्ध	414	NFE2811933	निर्वाचक का नाम : दौलतसिंह पिता का नाम: करनसिंह गृह संख्या : 33 उम्र : 34 लिंग : पुरुष	फोटो उपलब्ध
415	NFE4447850	निर्वाचक का नाम : सावित्री सिंह पिता का नाम: गोकुल सिंह गृह संख्या : 33 उम्र : 31 लिंग : महिला	फोटो उपलब्ध	416	NFE3186509	निर्वाचक का नाम : जीतेन्द्र पिता का नाम: साहब सिंह गृह संख्या : 33 उम्र : 30 लिंग : पुरुष	फोटो उपलब्ध	417	NFE4504569	निर्वाचक का नाम : प्यारी बाई सिंह पिता का नाम: करन सिंग गृह संख्या : 33 उम्र : 30 लिंग : महिला	फोटो उपलब्ध
418	NFE3356193	निर्वाचक का नाम : अन्नू सिंह पिता का नाम: करन सिंह गृह संख्या : 33 उम्र : 28 लिंग : महिला	फोटो उपलब्ध	419	NFE3709748	निर्वाचक का नाम : किरन पति का नाम: दौलत गृह संख्या : 33 उम्र : 28 लिंग : महिला	फोटो उपलब्ध	420	NFE3509049	निर्वाचक का नाम : सोहन सिंह पिता का नाम: साहब सिंह गृह संख्या : 33 उम्र : 27 लिंग : पुरुष	फोटो उपलब्ध

421	NFE4126215	निर्वाचक का नाम : पुष्पा पति का नाम: जीतेंद्र सिंह गृह संख्या : 33 उम्र : 27 लिंग : महिला	फोटो उपलब्ध	422	NFE4193439	निर्वाचक का नाम : राहुल सिंह पिता का नाम: साहब सिंह गृह संख्या : 33 उम्र : 25 लिंग : पुरुष	फोटो उपलब्ध	423	NFE4483814	निर्वाचक का नाम : रानी सिंह गौड़ पिता का नाम: साहब सिंह गृह संख्या : 33 उम्र : 20 लिंग : महिला	फोटो उपलब्ध
424	NFE4526356	निर्वाचक का नाम : सोनालिका गौड़ पिता का नाम: बहादुर सिंह गौड़ गृह संख्या : 33 उम्र : 19 लिंग : महिला	फोटो उपलब्ध	425	NFE4529350	निर्वाचक का नाम : रुद्रप्रताप सिंह गौड़ पिता का नाम: लालू सिंह गृह संख्या : 34 उम्र : 19 लिंग : पुरुष	फोटो उपलब्ध	426	NFE3468071	निर्वाचक का नाम : नरेन्द्र सिंह पिता का नाम: भूपत सिंह गृह संख्या : 35 उम्र : 65 लिंग : पुरुष	फोटो उपलब्ध
427	NFE3468121	निर्वाचक का नाम : दरयार सिंह पिता का नाम: सिरदार सिंह गृह संख्या : 35 उम्र : 65 लिंग : पुरुष	फोटो उपलब्ध	428	NFE3468402	निर्वाचक का नाम : प्रकाश रानी सिंग पति का नाम: दरयार सिंह गृह संख्या : 35 उम्र : 63 लिंग : महिला	फोटो उपलब्ध	429	NFE3468196	निर्वाचक का नाम : लाखन सिंह पिता का नाम: भान सिंह गृह संख्या : 35 उम्र : 59 लिंग : पुरुष	फोटो उपलब्ध
430	NFE3468238	निर्वाचक का नाम : गुलाब रानी पति का नाम: लाखन सिंह गृह संख्या : 35 उम्र : 58 लिंग : महिला	फोटो उपलब्ध	431	KJQ1662311	निर्वाचक का नाम : रामबहादुरसिंह पिता का नाम: नरेन्द्रसिंह गृह संख्या : 35 उम्र : 39 लिंग : पुरुष	फोटो उपलब्ध	432	NFE2503217	निर्वाचक का नाम : सुरेन्द्र सिंह पिता का नाम: दरयारसिंह गृह संख्या : 35 उम्र : 37 लिंग : पुरुष	फोटो उपलब्ध
433	NFE2811941	निर्वाचक का नाम : राजकुमारी पति का नाम: सुरेन्द्रसिंह गृह संख्या : 35 उम्र : 35 लिंग : महिला	फोटो उपलब्ध	434	NFE2811958	निर्वाचक का नाम : पर्वतसिंह पिता का नाम: नरेन्द्रसिंह गृह संख्या : 35 उम्र : 34 लिंग : पुरुष	फोटो उपलब्ध	435	NFE2811966	निर्वाचक का नाम : आशीषरानी पति का नाम: रामबहादुरसिंह गृह संख्या : 35 उम्र : 34 लिंग : महिला	फोटो उपलब्ध
436	NFE3008059	निर्वाचक का नाम : पुष्पेन्द्र पिता का नाम: लाखन सिंह गृह संख्या : 35 उम्र : 33 लिंग : पुरुष	फोटो उपलब्ध	437	NFE3751930	निर्वाचक का नाम : समीक्षारानी पति का नाम: पुष्पेन्द्र सिंह गृह संख्या : 35 उम्र : 33 लिंग : महिला	फोटो उपलब्ध	438	NFE4425443	निर्वाचक का नाम : हरिशचंद सिंह पिता का नाम: वीरेंद्र सिंह गृह संख्या : 35 उम्र : 33 लिंग : पुरुष	फोटो उपलब्ध
439	NFE2811974	निर्वाचक का नाम : त्रिलोकसिंह पिता का नाम: दरयावसिंह गृह संख्या : 35 उम्र : 32 लिंग : पुरुष	फोटो उपलब्ध	440	NFE3086410	निर्वाचक का नाम : गिरबल सिंह पिता का नाम: दरयाब सिंह गृह संख्या : 35 उम्र : 31 लिंग : पुरुष	फोटो उपलब्ध	441	NFE3867538	निर्वाचक का नाम : राधिकरानी पति का नाम: सुजानसिंह गृह संख्या : 35 उम्र : 31 लिंग : महिला	फोटो उपलब्ध
442	NFE3147071	निर्वाचक का नाम : साधना सिंह पिता का नाम: लाखन सिंह गृह संख्या : 35 उम्र : 30 लिंग : महिला	फोटो उपलब्ध	443	NFE3147147	निर्वाचक का नाम : माधव प्रताप सिंह पिता का नाम: लाखन सिंह गृह संख्या : 35 उम्र : 30 लिंग : पुरुष	फोटो उपलब्ध	444	NFE3709797	निर्वाचक का नाम : अनीता पति का नाम: पर्वत गृह संख्या : 35 उम्र : 29 लिंग : महिला	फोटो उपलब्ध
445	NFE3300415	निर्वाचक का नाम : सुमेश सिंह पिता का नाम: दरयार सिंह गृह संख्या : 35 उम्र : 28 लिंग : पुरुष	फोटो उपलब्ध	446	NFE4126199	निर्वाचक का नाम : कमलेश सिंह पति का नाम: त्रिलोक सिंग गृह संख्या : 35 उम्र : 28 लिंग : महिला	फोटो उपलब्ध	447	NFE3751963	निर्वाचक का नाम : योगेन्द्रप्रताप सिंह पिता का नाम: लाखन सिंह गृह संख्या : 35 उम्र : 27 लिंग : पुरुष	फोटो उपलब्ध
448	NFE3774353	निर्वाचक का नाम : गीता पिता का नाम: नरेन्द्र गृह संख्या : 35 उम्र : 27 लिंग : महिला	फोटो उपलब्ध	449	NFE4529384	निर्वाचक का नाम : अवध सिंह गौड़ पिता का नाम: मकुन्द सिंह गौड़ गृह संख्या : 35 उम्र : 26 लिंग : पुरुष	फोटो उपलब्ध	450	NFE4187530	निर्वाचक का नाम : भीकम सिंग पिता का नाम: गोकुल सिंग गृह संख्या : 35 उम्र : 25 लिंग : पुरुष	फोटो उपलब्ध

451	NFE4529269	निर्वाचक का नाम : ब्रजकिशोर सिंह गौड़ पिता का नाम: मकुन्द सिंह गौड़ गृह संख्या : 35 उम्र : 24 लिंग : पुरुष	फोटो उपलब्ध	452	NFE4306734	निर्वाचक का नाम : मानवेन्द्र सिंह पिता का नाम: लखन सिंह गृह संख्या : 35 उम्र : 20 लिंग : पुरुष	फोटो उपलब्ध	453	NFE4491767	निर्वाचक का नाम : रोहणी सिंह गौड़ पिता का नाम: गिरवल सिंह गृह संख्या : 35 उम्र : 19 लिंग : महिला	फोटो उपलब्ध
454	NFE2503258	निर्वाचक का नाम : कुंजल पिता का नाम: गोविन्दसिंह गृह संख्या : 35छ उम्र : 39 लिंग : पुरुष	फोटो उपलब्ध	455	NFE2812063	निर्वाचक का नाम : वीर सिंह गौड़ पिता का नाम: गोविंद सिंह गौड़ गृह संख्या : 35छ उम्र : 33 लिंग : पुरुष	फोटो उपलब्ध	456	KJQ1662352	निर्वाचक का नाम : गोविंद सिंह पिता का नाम: सिरदार सिंह गृह संख्या : 35/छ उम्र : 77 लिंग : पुरुष	फोटो उपलब्ध
457	NFE3319282	निर्वाचक का नाम : कृष्ण प्रताप सिंह पिता का नाम: कोमल सिंह गृह संख्या : 35/छ उम्र : 35 लिंग : पुरुष	फोटो उपलब्ध	458	NFE3319241	निर्वाचक का नाम : सरस्वती पति का नाम: कृष्ण प्रताप सिंह गृह संख्या : 35/छ उम्र : 33 लिंग : महिला	फोटो उपलब्ध	459	NFE3007697	निर्वाचक का नाम : रामदेवी पति का नाम: कुन्जल सिंह गृह संख्या : 35 /छ उम्र : 31 लिंग : महिला	फोटो उपलब्ध
460	NFE3710852	निर्वाचक का नाम : सीमा पति का नाम: बीर गृह संख्या : 35/छ उम्र : 28 लिंग : महिला	फोटो उपलब्ध	461	KJQ1662451	निर्वाचक का नाम : संध्या राजा सिंह पति का नाम: खिलावनसिंह गृह संख्या : 35ग उम्र : 42 लिंग : महिला	फोटो उपलब्ध	462	NFE2503241	निर्वाचक का नाम : समरोज पति का नाम: मनोहर सिंह गृह संख्या : 35ग उम्र : 35 लिंग : महिला	फोटो उपलब्ध
# 463	NFE2812030	निर्वाचक का नाम : राजकुमारी सिंह पति का नाम: महेन्द्रसिंह गृह संख्या : 35ग उम्र : 36 लिंग : महिला	फोटो उपलब्ध	464	NFE3007689	निर्वाचक का नाम : करन सिंह पिता का नाम: छत्तर सिंह गृह संख्या : 35ग उम्र : 31 लिंग : पुरुष	फोटो उपलब्ध	465	NFE3468360	निर्वाचक का नाम : अमान सिंह पिता का नाम: जालम सिंह गृह संख्या : 35/ग उम्र : 76 लिंग : पुरुष	फोटो उपलब्ध
466	NFE4053450	निर्वाचक का नाम : भगवान सिंह पिता का नाम: अर्जुन सिंह गृह संख्या : 35/ग उम्र : 66 लिंग : पुरुष	फोटो उपलब्ध	467	NFE3468311	निर्वाचक का नाम : सिंगार रानी पति का नाम: नरेन्द्र सिंह गृह संख्या : 35/ग उम्र : 64 लिंग : महिला	फोटो उपलब्ध	468	NFE3468188	निर्वाचक का नाम : रहीम रानी सिंग पति का नाम: भगवान सिंह गृह संख्या : 35/ग उम्र : 64 लिंग : महिला	फोटो उपलब्ध
469	KJQ1662469	निर्वाचक का नाम : शंकर सिंह पिता का नाम: अमान सिंह गृह संख्या : 35/ग उम्र : 49 लिंग : पुरुष	फोटो उपलब्ध	470	NFE4053468	निर्वाचक का नाम : खिलावन सिंह पिता का नाम: भगवान सिंह गृह संख्या : 35/ग उम्र : 48 लिंग : पुरुष	फोटो उपलब्ध	471	KJQ1662253	निर्वाचक का नाम : विजयरानी पति का नाम: रनजोरसिंह गृह संख्या : 35/ग उम्र : 45 लिंग : महिला	फोटो उपलब्ध
472	NFE0069377	निर्वाचक का नाम : आभारानी पति का नाम: शंकरसिंह गृह संख्या : 35/ग उम्र : 45 लिंग : महिला	फोटो उपलब्ध	473	KJQ1463728	निर्वाचक का नाम : महेंद्र सिंह पिता का नाम: भगवान सिंह गृह संख्या : 35/ग उम्र : 45 लिंग : पुरुष	फोटो उपलब्ध	474	KJQ1662477	निर्वाचक का नाम : सुमन सिंह ठाकुर पति का नाम: राजकुमार सिंह ठाकुर गृह संख्या : 35/ग उम्र : 41 लिंग : महिला	फोटो उपलब्ध
475	NFE3209947	निर्वाचक का नाम : रवि प्रताप सिंह पिता का नाम: भगवानसिंह गृह संख्या : 35/ग उम्र : 30 लिंग : पुरुष	फोटो उपलब्ध	476	NFE3509098	निर्वाचक का नाम : पिकी सिंह गौड़ पति का नाम: करन सिंह गृह संख्या : 35/ग उम्र : 24 लिंग : महिला	फोटो उपलब्ध	477	NFE4433967	निर्वाचक का नाम : प्रियंका सिंह ठाकुर पिता का नाम: खिलावन सिंह ठाकुर गृह संख्या : 35/ग उम्र : 20 लिंग : महिला	फोटो उपलब्ध
478	NFE3712619	निर्वाचक का नाम : मनोहर पिता का नाम: तरुवर गृह संख्या : 35ग उम्र : 35 लिंग : पुरुष	फोटो उपलब्ध	479	NFE4472981	निर्वाचक का नाम : अजय प्रताप सिंह पिता का नाम: भगवान सिंह गृह संख्या : 35ग उम्र : 33 लिंग : पुरुष	फोटो उपलब्ध	480	NFE4144820	निर्वाचक का नाम : शालनी सिंह पति का नाम: अजय प्रताप सिंह गृह संख्या : 35ग उम्र : 32 लिंग : महिला	फोटो उपलब्ध

481	NFE3331642	निर्वाचक का नाम : मिथलेश सिंह पिता का नाम: जगत सिंह गृह संख्या : 35ग उम्र : 30 लिंग : पुरुष	482	NFE4504122	निर्वाचक का नाम : पुष्पेंद्र सिंह पिता का नाम: रतन सिंह गृह संख्या : 35ग उम्र : 30 लिंग : पुरुष	483	NFE3839727	निर्वाचक का नाम : मोती पिता का नाम: नल्लू गृह संख्या : 35/ग उम्र : 50 लिंग : पुरुष
484	NFE4193447	निर्वाचक का नाम : वीरेंद्र प्रताप सिंह पिता का नाम: भगवान सिंह गृह संख्या : 35/गा उम्र : 36 लिंग : पुरुष	485	NFE4407821	निर्वाचक का नाम : अंजना सिंह पति का नाम: वीरेंद्र प्रताप सिंह गृह संख्या : 35/गा उम्र : 33 लिंग : महिला	486	NFE3751948	निर्वाचक का नाम : रोशन सिंह पिता का नाम: रंजोर गृह संख्या : 35/ग उम्र : 26 लिंग : पुरुष
487	NFE4513073	निर्वाचक का नाम : राम बाई पटेल पिता का नाम: मोती लाल पटेल गृह संख्या : 35/ग उम्र : 25 लिंग : महिला	488	NFE4513107	निर्वाचक का नाम : नरेंद्र कुमार पटेल पिता का नाम: मोती लाल पटेल गृह संख्या : 35/ग उम्र : 24 लिंग : पुरुष	489	NFE4182085	निर्वाचक का नाम : चंद्रभान सिंह पिता का नाम: शंकर सिंह गृह संख्या : 35/गा उम्र : 23 लिंग : पुरुष
490	NFE4317756	निर्वाचक का नाम : हर्षलता गौड़ पिता का नाम: लखन सिंह गृह संख्या : 35/गा उम्र : 21 लिंग : महिला	491	NFE4354676	निर्वाचक का नाम : शिवपाल सिंह पिता का नाम: शंकर सिंह गृह संख्या : 35/गा उम्र : 21 लिंग : पुरुष	492	NFE4431672	निर्वाचक का नाम : विकास सिंह गौड़ पिता का नाम: देवी सिंह गौड़ गृह संख्या : 35/गा उम्र : 21 लिंग : पुरुष
493	NFE2812055	निर्वाचक का नाम : निशारानी पति का नाम: चतुरसिंह गृह संख्या : 35घ उम्र : 35 लिंग : महिला	494	KJQ1662303	निर्वाचक का नाम : रनजोरसिंह पिता का नाम: गोविन्दसिंह गृह संख्या : 35/घ उम्र : 48 लिंग : पुरुष	495	NFE0069369	निर्वाचक का नाम : चतुरसिंह पिता का नाम: नरेन्द्रसिंह गृह संख्या : 35/घ उम्र : 41 लिंग : पुरुष
496	KJQ1843051	निर्वाचक का नाम : लालूसिंह पिता का नाम: गोविन्दसिंह गृह संख्या : 35/ज उम्र : 45 लिंग : पुरुष	497	KJQ1662246	निर्वाचक का नाम : सन्जोस रानी गौड़ पति का नाम: लालूसिंह गृह संख्या : 35/ज उम्र : 43 लिंग : महिला	498	NFE4182051	निर्वाचक का नाम : उर्मिला सिंह पिता का नाम: लालू सिंह गृह संख्या : 35/जा उम्र : 22 लिंग : महिला
499	NFE2811982	निर्वाचक का नाम : ईश्वरसिंह पिता का नाम: सिरदारसिंह गृह संख्या : 35क उम्र : 56 लिंग : पुरुष	500	NFE2811990	निर्वाचक का नाम : लक्ष्मीरानी पति का नाम: ईश्वरसिंह गृह संख्या : 35क उम्र : 54 लिंग : महिला	501	NFE2503233	निर्वाचक का नाम : हाकिम सिंह ठाकुर पिता का नाम: नरेंद्र सिंह ठाकुर गृह संख्या : 35क उम्र : 47 लिंग : पुरुष
502	NFE2812006	निर्वाचक का नाम : ममता पति का नाम: हाकिमसिंह गृह संख्या : 35क उम्र : 38 लिंग : महिला	503	NFE2812014	निर्वाचक का नाम : कमलेशसिंह पिता का नाम: ईश्वरसिंह गृह संख्या : 35क उम्र : 34 लिंग : पुरुष	504	NFE2812022	निर्वाचक का नाम : शिवम सिंह पिता का नाम: ईश्वरसिंह गृह संख्या : 35क उम्र : 32 लिंग : पुरुष
505	NFE3800521	निर्वाचक का नाम : ममता सिंह पिता का नाम: ईश्वर सिंह गृह संख्या : 35क उम्र : 28 लिंग : महिला	506	NFE3800539	निर्वाचक का नाम : इंदजीत सिंह पिता का नाम: ईश्वर सिंह गृह संख्या : 35क उम्र : 26 लिंग : पुरुष	507	NFE3795820	निर्वाचक का नाम : रेबा पिता का नाम: देवीसिंह गृह संख्या : 35क उम्र : 25 लिंग : महिला
508	NFE4119590	निर्वाचक का नाम : सपना सिंह गौड़ पिता का नाम: हकीम सिंह गौड़ गृह संख्या : 35/क उम्र : 24 लिंग : महिला	509	KJQ1463702	निर्वाचक का नाम : प्रकाशसिंह पिता का नाम: लक्ष्मनसिंह गृह संख्या : 35/ख उम्र : 47 लिंग : पुरुष	510	NFE2706927	निर्वाचक का नाम : भागरानी पति का नाम: प्रकाशसिंह गृह संख्या : 35/ख उम्र : 45 लिंग : महिला

511	NFE3509197	निर्वाचक का नाम : अंकित सिंह पिता का नाम: प्रकाश सिंह गृह संख्या : 35/ख उम्र : 27 लिंग : पुरुष	फोटो उपलब्ध	512	NFE3300373	निर्वाचक का नाम : विनोद कुमार चौरसिया पिता का नाम: सीताराम गृह संख्या : 36 उम्र : 60 लिंग : पुरुष	फोटो उपलब्ध	513	NFE3331451	निर्वाचक का नाम : बन्दी सिंह पिता का नाम: बारिसिंह गृह संख्या : 36 उम्र : 52 लिंग : पुरुष	फोटो उपलब्ध
514	NFE3300365	निर्वाचक का नाम : अयोध्या पिता का नाम: लोकनाथ गृह संख्या : 36 उम्र : 40 लिंग : पुरुष	फोटो उपलब्ध	515	NFE3355799	निर्वाचक का नाम : सरस्वती पति का नाम: अयोध्या गृह संख्या : 36 उम्र : 38 लिंग : महिला	फोटो उपलब्ध	516	NFE3685591	निर्वाचक का नाम : गिरवर पिता का नाम: इंदल गृह संख्या : 36 उम्र : 35 लिंग : पुरुष	फोटो उपलब्ध
517	NFE3685658	निर्वाचक का नाम : गौतम सिंह पिता का नाम: इंदल गृह संख्या : 36 उम्र : 31 लिंग : पुरुष	फोटो उपलब्ध	518	NFE3685583	निर्वाचक का नाम : कलेशा बाई पति का नाम: गौतम सिंह गृह संख्या : 36 उम्र : 31 लिंग : महिला	फोटो उपलब्ध	519	NFE3300381	निर्वाचक का नाम : ललन सिंह पिता का नाम: प्रितम सिंह गृह संख्या : 36 उम्र : 30 लिंग : पुरुष	फोटो उपलब्ध
520	NFE3685641	निर्वाचक का नाम : इंदल पिता का नाम: बहादुर गृह संख्या : 36 उम्र : 30 लिंग : पुरुष	फोटो उपलब्ध	521	NFE3688355	निर्वाचक का नाम : संगीता पति का नाम: गिरवर सिंह गृह संख्या : 36 उम्र : 30 लिंग : महिला	फोटो उपलब्ध	522	NFE3696184	निर्वाचक का नाम : सुदामा देवी गौंड पिता का नाम: बंदी सिंग गृह संख्या : 36 उम्र : 27 लिंग : महिला	फोटो उपलब्ध
523	NFE3685625	निर्वाचक का नाम : नरेंद्र पिता का नाम: इंदल गृह संख्या : 36 उम्र : 26 लिंग : पुरुष	फोटो उपलब्ध	524	NFE3800588	निर्वाचक का नाम : धर्मेन्द्र पिता का नाम: रमेश गृह संख्या : 36 उम्र : 25 लिंग : पुरुष	फोटो उपलब्ध	525	NFE4525515	निर्वाचक का नाम : अर्जित शुक्ला पिता का नाम: अयोध्या शुक्ला गृह संख्या : 36 उम्र : 18 लिंग : पुरुष	फोटो उपलब्ध
526	NFE4394490	निर्वाचक का नाम : इंदल सिंह गौंड पिता का नाम: अनरस सिंह गृह संख्या : 36/घ उम्र : 24 लिंग : पुरुष	फोटो उपलब्ध	527	NFE3355955	निर्वाचक का नाम : क्रांति पाठक पति का नाम: राजेंद्र गृह संख्या : 36/क उम्र : 36 लिंग : महिला	फोटो उपलब्ध	528	NFE4161964	निर्वाचक का नाम : पूजा यादव पिता का नाम: मैयादीन यादव गृह संख्या : 36/क उम्र : 25 लिंग : महिला	फोटो उपलब्ध
529	NFE4245890	निर्वाचक का नाम : दीपांशी यादव पिता का नाम: मैयादीन यादव गृह संख्या : 36/क उम्र : 20 लिंग : महिला	फोटो उपलब्ध	530	NFE4433470	निर्वाचक का नाम : रामसखी यादव पति का नाम: मैयादीन यादव गृह संख्या : 36/का उम्र : 41 लिंग : महिला	फोटो उपलब्ध	531	NFE4526349	निर्वाचक का नाम : हरी शंकर पटेल पिता का नाम: दमरू पटेल गृह संख्या : 36/ख उम्र : 47 लिंग : पुरुष	फोटो उपलब्ध
532	NFE4526380	निर्वाचक का नाम : गयाराम पाठक पिता का नाम: रमेश पाठक गृह संख्या : 36/ख उम्र : 32 लिंग : पुरुष	फोटो उपलब्ध	533	NFE4526471	निर्वाचक का नाम : राहुल पटेल पिता का नाम: हरिशंकर पटेल गृह संख्या : 36/ख उम्र : 22 लिंग : पुरुष	फोटो उपलब्ध	534	NFE4526406	निर्वाचक का नाम : अनिरूद्ध पटेल पिता का नाम: हरिशंकर पटेल गृह संख्या : 36/ख उम्र : 20 लिंग : पुरुष	फोटो उपलब्ध
535	NFE4447058	निर्वाचक का नाम : हीरा लाल अदवासी पिता का नाम: दूर्जन अदवासी गृह संख्या : 37 उम्र : 73 लिंग : पुरुष	फोटो उपलब्ध	536	NFE3468451	निर्वाचक का नाम : कल्लूबाई पति का नाम: तिजवा गृह संख्या : 37 उम्र : 63 लिंग : महिला	फोटो उपलब्ध	537	NFE4183935	निर्वाचक का नाम : बैटी बाई सौर पति का नाम: गुलली सौर गृह संख्या : 37 उम्र : 57 लिंग : महिला	फोटो उपलब्ध
538	NFE4511846	निर्वाचक का नाम : राजकुमारी रैकवार पति का नाम: भागीरथ रैकवार गृह संख्या : 37 उम्र : 53 लिंग : महिला	फोटो उपलब्ध	539	NFE4184727	निर्वाचक का नाम : गुल्ली सौर पिता का नाम: विंदा सौर गृह संख्या : 37 उम्र : 51 लिंग : पुरुष	फोटो उपलब्ध	540	NFE3800562	निर्वाचक का नाम : बिहारी पिता का नाम: तिजवा गृह संख्या : 37 उम्र : 41 लिंग : पुरुष	फोटो उपलब्ध

541 निर्वाचक का नाम : मिथुन सौर पिता का नाम: भूरा सौर गृह संख्या : 37 उम्र : 39 लिंग : पुरुष	NFE4179164 फोटो उपलब्ध	542 निर्वाचक का नाम : मलखान पिता का नाम: तिजवा गृह संख्या : 37 उम्र : 38 लिंग : पुरुष	NFE2812071 फोटो उपलब्ध	543 निर्वाचक का नाम : मंगू अदवासी पिता का नाम: हीरा लाल अदवासी गृह संख्या : 37 उम्र : 37 लिंग : पुरुष	NFE4447009 फोटो उपलब्ध
544 निर्वाचक का नाम : सुम्मी पति का नाम: मलखान गृह संख्या : 37 उम्र : 36 लिंग : महिला	NFE2860872 फोटो उपलब्ध	545 निर्वाचक का नाम : राज कुमारी पति का नाम: मल्ला प्रसाद गृह संख्या : 37 उम्र : 36 लिंग : महिला	NFE3147154 फोटो उपलब्ध	546 निर्वाचक का नाम : तुलसा रानी सौर पति का नाम: मिथुन सौर गृह संख्या : 37 उम्र : 36 लिंग : महिला	NFE4179149 फोटो उपलब्ध
547 निर्वाचक का नाम : मल्ला प्रसाद पिता का नाम: नोने लाल गृह संख्या : 37 उम्र : 34 लिंग : पुरुष	NFE2860914 फोटो उपलब्ध	548 निर्वाचक का नाम : बेटा लाल आदिवासी पिता का नाम: निनजी आदिवासी गृह संख्या : 37 उम्र : 31 लिंग : पुरुष	NFE4173639 फोटो उपलब्ध	549 निर्वाचक का नाम : गिरजा गौड़ पिता का नाम: गुल्ली गौड़ गृह संख्या : 37 उम्र : 29 लिंग : पुरुष	NFE4505020 फोटो उपलब्ध
550 निर्वाचक का नाम : दशरथ आदिवासी पिता का नाम: गुल्ली सौर गृह संख्या : 37 उम्र : 28 लिंग : पुरुष	NFE4503991 फोटो उपलब्ध	551 निर्वाचक का नाम : किरन रैकवार पिता का नाम: भागीरथ रैकवार गृह संख्या : 37 उम्र : 28 लिंग : महिला	NFE4511838 फोटो उपलब्ध	552 निर्वाचक का नाम : ज्योति रैकवार पिता का नाम: भागीरथ रैकवार गृह संख्या : 37 उम्र : 25 लिंग : महिला	NFE4513131 फोटो उपलब्ध
553 निर्वाचक का नाम : करन रैकवार पिता का नाम: भागीरथ रैकवार गृह संख्या : 37 उम्र : 23 लिंग : पुरुष	NFE4513081 फोटो उपलब्ध	554 निर्वाचक का नाम : मोनू सौर पिता का नाम: भूरा सौर गृह संख्या : 37 उम्र : 23 लिंग : पुरुष	NFE4513123 फोटो उपलब्ध	555 निर्वाचक का नाम : वीरन सौर पिता का नाम: टोरा ऊर्फ निज्जी सौर गृह संख्या : 37 उम्र : 21 लिंग : पुरुष	NFE4505061 फोटो उपलब्ध
556 निर्वाचक का नाम : रिया रैकवार पिता का नाम: भागीरथ रैकवार गृह संख्या : 37 उम्र : 20 लिंग : महिला	NFE4511986 फोटो उपलब्ध	557 निर्वाचक का नाम : शनि सौर पिता का नाम: मल्ला प्रसाद सौर गृह संख्या : 37 उम्र : 20 लिंग : पुरुष	NFE4514923 फोटो उपलब्ध	558 निर्वाचक का नाम : पूजा सौर पिता का नाम: मल्ला सौर गृह संख्या : 37 उम्र : 20 लिंग : महिला	NFE4525523 फोटो उपलब्ध
559 निर्वाचक का नाम : रोशनी बाई गौड़ पिता का नाम: चरन सौर गृह संख्या : 37/का उम्र : 21 लिंग : महिला	NFE4413175 फोटो उपलब्ध	560 निर्वाचक का नाम : रवि सौर पिता का नाम: जलमा सौर गृह संख्या : 37/का उम्र : 21 लिंग : पुरुष	NFE4413522 फोटो उपलब्ध	561 निर्वाचक का नाम : धीरज सौर पिता का नाम: मलखान सौर गृह संख्या : 37/ख उम्र : 21 लिंग : पुरुष	NFE4479606 फोटो उपलब्ध
562 निर्वाचक का नाम : प्रभा आदिवासी पिता का नाम: नारायण आदिवासी गृह संख्या : 37/ख उम्र : 21 लिंग : महिला	NFE4479671 फोटो उपलब्ध	563 निर्वाचक का नाम : वीरन सौर पिता का नाम: मलखान सौर गृह संख्या : 37/ख उम्र : 20 लिंग : पुरुष	NFE4479580 फोटो उपलब्ध	564 निर्वाचक का नाम : गणेश सौर पिता का नाम: तिजवा सौर गृह संख्या : 37/ख उम्र : 19 लिंग : पुरुष	NFE4479598 फोटो उपलब्ध
565 निर्वाचक का नाम : शिवलाल सौर पिता का नाम: तिजवा सौर गृह संख्या : 37/ख उम्र : 20 लिंग : पुरुष	NFE4479630 फोटो उपलब्ध	566 निर्वाचक का नाम : करिश्मा सौर पिता का नाम: नल्थू सौर गृह संख्या : 37/खा उम्र : 24 लिंग : महिला	NFE4412722 फोटो उपलब्ध	567 निर्वाचक का नाम : सोमवती पति का नाम: गजई गृह संख्या : 38 उम्र : 44 लिंग : महिला	NFE2708063 फोटो उपलब्ध
568 निर्वाचक का नाम : बंदना सौर पति का नाम: बंदी सौर गृह संख्या : 38 उम्र : 36 लिंग : महिला	NFE4346201 फोटो उपलब्ध	569 निर्वाचक का नाम : राजू पिता का नाम: गोकल गृह संख्या : 38 उम्र : 27 लिंग : पुरुष	NFE3696226 फोटो उपलब्ध	570 निर्वाचक का नाम : बंदी पिता का नाम: गजई गृह संख्या : 38 उम्र : 26 लिंग : पुरुष	NFE3863149 फोटो उपलब्ध

571 निर्वाचक का नाम : प्यारी बाई सौर पिता का नाम: गजई सौर गृह संख्या : 38 उम्र : 23 लिंग : महिला	NFE4485397 फोटो उपलब्ध	572 निर्वाचक का नाम : प्रेमलाल सौर पिता का नाम: हीरालाल सौर गृह संख्या : 38 उम्र : 23 लिंग : पुरुष	NFE4528436 फोटो उपलब्ध	573 निर्वाचक का नाम : सोना सौर पिता का नाम: गजई सौर गृह संख्या : 38 उम्र : 20 लिंग : महिला	NFE4529111 फोटो उपलब्ध
574 निर्वाचक का नाम : वंदन देवी गौड़ पिता का नाम: प्रकाश सिंह गृह संख्या : 38/खा उम्र : 21 लिंग : महिला	NFE4394649 फोटो उपलब्ध	575 निर्वाचक का नाम : कपूरी पति का नाम: नारायण गृह संख्या : 39 उम्र : 42 लिंग : महिला	NFE2706935 फोटो उपलब्ध	576 निर्वाचक का नाम : कोमल पिता का नाम: गुक्ला गृह संख्या : 39 उम्र : 32 लिंग : पुरुष	NFE3007705 फोटो उपलब्ध
577 निर्वाचक का नाम : सरस्वती पति का नाम: कोमल गृह संख्या : 39 उम्र : 31 लिंग : महिला	NFE3007630 फोटो उपलब्ध	578 निर्वाचक का नाम : मंगू पिता का नाम: मुन्ना गृह संख्या : 40 उम्र : 35 लिंग : पुरुष	NFE2812089 फोटो उपलब्ध	579 निर्वाचक का नाम : रामसखी पति का नाम: मंगूलाल गृह संख्या : 40 उम्र : 32 लिंग : महिला	NFE2860880 फोटो उपलब्ध
580 निर्वाचक का नाम : कमला पिता का नाम: मुन्ना गृह संख्या : 40 उम्र : 30 लिंग : पुरुष	NFE3147113 फोटो उपलब्ध	581 निर्वाचक का नाम : श्याम लाल पिता का नाम: मुन्ना गृह संख्या : 40 उम्र : 29 लिंग : पुरुष	NFE3245529 फोटो उपलब्ध	582 निर्वाचक का नाम : रोशनी बाई आदिवासी पति का नाम: श्याम लाल सौर गृह संख्या : 40 उम्र : 24 लिंग : महिला	NFE4504163 फोटो उपलब्ध
583 निर्वाचक का नाम : राजकुमार सौर पिता का नाम: मुन्ना सौर गृह संख्या : 40 उम्र : 20 लिंग : पुरुष	NFE4431540 फोटो उपलब्ध	584 निर्वाचक का नाम : नन्दिनी पिता का नाम: खरगा गृह संख्या : 41 उम्र : 77 लिंग : पुरुष	NFE4053443 फोटो उपलब्ध	585 निर्वाचक का नाम : मेंदिया पति का नाम: नन्नाया गृह संख्या : 41 उम्र : 74 लिंग : महिला	NFE3468493 फोटो उपलब्ध
586 निर्वाचक का नाम : बहादुर पिता का नाम: नन्नाइया गृह संख्या : 41 उम्र : 55 लिंग : पुरुष	NFE3468527 फोटो उपलब्ध	587 निर्वाचक का नाम : बड़ीबहू पति का नाम: बहादुर गृह संख्या : 41 उम्र : 53 लिंग : महिला	NFE3468568 फोटो उपलब्ध	588 निर्वाचक का नाम : भद्रू पिता का नाम: नन्नाइयां गृह संख्या : 41 उम्र : 44 लिंग : पुरुष	NFE2708071 फोटो उपलब्ध
589 निर्वाचक का नाम : हक्कू पिता का नाम: नन्नाइयां गृह संख्या : 41 उम्र : 41 लिंग : पुरुष	NFE2708089 फोटो उपलब्ध	590 निर्वाचक का नाम : तुलिया पति का नाम: भद्रू गृह संख्या : 41 उम्र : 40 लिंग : महिला	NFE2708097 फोटो उपलब्ध	591 निर्वाचक का नाम : रज्जन पति का नाम: ठक्कू गृह संख्या : 41 उम्र : 40 लिंग : महिला	NFE2708105 फोटो उपलब्ध
592 निर्वाचक का नाम : कनई पिता का नाम: नन्नाई गृह संख्या : 41 उम्र : 32 लिंग : पुरुष	NFE3007648 फोटो उपलब्ध	593 निर्वाचक का नाम : बन्दोबाई पति का नाम: कनई गृह संख्या : 41 उम्र : 31 लिंग : महिला	NFE3007572 फोटो उपलब्ध	594 निर्वाचक का नाम : कमलेश आदिवासी पिता का नाम: भद्रू आदिवासी गृह संख्या : 41 उम्र : 22 लिंग : पुरुष	NFE4483277 फोटो उपलब्ध
595 निर्वाचक का नाम : सोनू सौर पिता का नाम: भद्रू सौर गृह संख्या : 41 उम्र : 21 लिंग : पुरुष	NFE4423588 फोटो उपलब्ध	596 निर्वाचक का नाम : चरन सौर पिता का नाम: हक्कू सौर गृह संख्या : 41 उम्र : 21 लिंग : पुरुष	NFE4483509 फोटो उपलब्ध	597 निर्वाचक का नाम : रामप्रसाद सौर पिता का नाम: वहादुर सौर गृह संख्या : 41 उम्र : 20 लिंग : पुरुष	NFE4488441 फोटो उपलब्ध
598 निर्वाचक का नाम : जगेंदर सिंह परमार पिता का नाम: कृष्णा प्रताप सिंह गृह संख्या : 41/छा उम्र : 40 लिंग : पुरुष	NFE4193462 फोटो उपलब्ध	599 निर्वाचक का नाम : बोली राजा पति का नाम: जागवेंद्रा सिंह गृह संख्या : 41/छा उम्र : 35 लिंग : महिला	NFE4504981 फोटो उपलब्ध	600 निर्वाचक का नाम : गोदालाल आदिवासी पिता का नाम: महेश आदिवासी गृह संख्या : 42/का उम्र : 29 लिंग : पुरुष	NFE4423794 फोटो उपलब्ध

601	NFE4423745	निर्वाचक का नाम : राजकुमारी आदिवासी पति का नाम: भूरा सौर गृह संख्या : 42/का उम्र : 26 लिंग : महिला	602	NFE3862406	निर्वाचक का नाम : इमरती सौर पति का नाम: परम लाल गृह संख्या : 43 उम्र : 57 लिंग : महिला	603	NFE2812097	निर्वाचक का नाम : बलवीर पिता का नाम: परमलाल गृह संख्या : 43 उम्र : 38 लिंग : पुरुष
604	NFE4434155	निर्वाचक का नाम : बबलू सौर पिता का नाम: परमलाल सौर गृह संख्या : 43 उम्र : 35 लिंग : पुरुष	605	NFE2812113	निर्वाचक का नाम : रामस्वरूप पिता का नाम: परमलाल गृह संख्या : 43 उम्र : 32 लिंग : पुरुष	606	NFE4434148	निर्वाचक का नाम : पार्वती सौर पति का नाम: बबलू सौर गृह संख्या : 43 उम्र : 32 लिंग : महिला
607	NFE3862950	निर्वाचक का नाम : श्रीकेश पिता का नाम: परमलाल गृह संख्या : 43 उम्र : 28 लिंग : पुरुष	608	NFE3319258	निर्वाचक का नाम : सोमवती पति का नाम: राम स्वरूप गृह संख्या : 43 उम्र : 28 लिंग : महिला	609	NFE3862968	निर्वाचक का नाम : रेखा पति का नाम: बलवीर गृह संख्या : 43 उम्र : 27 लिंग : महिला
610	NFE4053435	निर्वाचक का नाम : रमिया पति का नाम: ललता गृह संख्या : 44 उम्र : 73 लिंग : महिला	611	NFE3147121	निर्वाचक का नाम : उमेश पिता का नाम: ललता गृह संख्या : 44 उम्र : 30 लिंग : पुरुष	612	NFE3468576	निर्वाचक का नाम : दीन दयाल पिता का नाम: हलका गृह संख्या : 45 उम्र : 78 लिंग : पुरुष
613	NFE3468485	निर्वाचक का नाम : सिम्भू पति का नाम: दीन दयाल गृह संख्या : 45 उम्र : 75 लिंग : महिला	614	KJQ1843044	निर्वाचक का नाम : नत्थू पिता का नाम: दीनदयाल गृह संख्या : 45 उम्र : 48 लिंग : पुरुष	615	NFE2708113	निर्वाचक का नाम : पुनिया पति का नाम: नत्थू गृह संख्या : 45 उम्र : 44 लिंग : महिला
616	NFE3300423	निर्वाचक का नाम : अरविन्द पिता का नाम: दीनदयाल गृह संख्या : 45 उम्र : 40 लिंग : पुरुष	617	NFE2708121	निर्वाचक का नाम : मुनियाबाई पति का नाम: अरविन्द गृह संख्या : 45 उम्र : 40 लिंग : महिला	618	NFE4529962	निर्वाचक का नाम : रामसु हरिजन पिता का नाम: छत्री हरिजन गृह संख्या : 45 उम्र : 35 लिंग : पुरुष
619	NFE4529954	निर्वाचक का नाम : धीरज पाण्डेय पिता का नाम: कमलेश पाण्डेय गृह संख्या : 45 उम्र : 26 लिंग : पुरुष	620	NFE4158267	निर्वाचक का नाम : राहुल सौर पिता का नाम: नत्थू सौर गृह संख्या : 45 उम्र : 22 लिंग : पुरुष	621	NFE4412136	निर्वाचक का नाम : मनीष गौड पिता का नाम: अरविंद गौड गृह संख्या : 45 उम्र : 21 लिंग : महिला
622	NFE4488748	निर्वाचक का नाम : रेखा सौर पिता का नाम: नत्थू सौर गृह संख्या : 45 उम्र : 21 लिंग : महिला	623	NFE4504585	निर्वाचक का नाम : अरुण आदिवासी पति का नाम: मनीष आदिवासी गृह संख्या : 45 उम्र : 21 लिंग : महिला	624	NFE4483566	निर्वाचक का नाम : रागनी सौर पति का नाम: राहुल सौर गृह संख्या : 45 उम्र : 20 लिंग : महिला
625	NFE4488417	निर्वाचक का नाम : ज्योति आदिवासी पिता का नाम: नत्थू सौर गृह संख्या : 45 उम्र : 20 लिंग : महिला	626	NFE4529970	निर्वाचक का नाम : दुर्जन कुशवाहा पिता का नाम: नोनेलाल कुशवाहा गृह संख्या : 45/1 उम्र : 35 लिंग : पुरुष	627	NFE3468618	निर्वाचक का नाम : जानकी पिता का नाम: गोरे लाल गृह संख्या : 46 उम्र : 63 लिंग : पुरुष
628	NFE3468600	निर्वाचक का नाम : हरीबाई पति का नाम: जानकी गृह संख्या : 46 उम्र : 62 लिंग : महिला	629	NFE3007580	निर्वाचक का नाम : रामकृपाल पिता का नाम: जानकी गृह संख्या : 46 उम्र : 32 लिंग : पुरुष	630	NFE3007598	निर्वाचक का नाम : पिंकी बाई पति का नाम: रामकृपाल गृह संख्या : 46 उम्र : 31 लिंग : महिला

631	NFE3355997	निर्वाचक का नाम : राजकुमार पिता का नाम: जानकी गृह संख्या : 46 उम्र : 28 लिंग : पुरुष	फोटो उपलब्ध	632	NFE3774346	निर्वाचक का नाम : पूजा पति का नाम: राजकुमार गृह संख्या : 46 उम्र : 28 लिंग : महिला	फोटो उपलब्ध	633	NFE4181996	निर्वाचक का नाम : राम भगत सौर पिता का नाम: जानकी सौर गृह संख्या : 46 उम्र : 24 लिंग : पुरुष	फोटो उपलब्ध
634	NFE4431573	निर्वाचक का नाम : भगवानदास आदिवासी पिता का नाम: जानकी आदिवासी गृह संख्या : 46 उम्र : 20 लिंग : पुरुष	फोटो उपलब्ध	635	NFE3468592	निर्वाचक का नाम : रामकली पति का नाम: प्यारेलाल गृह संख्या : 47 उम्र : 78 लिंग : महिला	फोटो उपलब्ध	636	KJQ1662386	निर्वाचक का नाम : सुकरानी पति का नाम: कमोदा गृह संख्या : 49 उम्र : 78 लिंग : महिला	फोटो उपलब्ध
637	NFE3263068	निर्वाचक का नाम : मंती पति का नाम: चनुवा गृह संख्या : 49 उम्र : 51 लिंग : महिला	फोटो उपलब्ध	638	KJQ1662402	निर्वाचक का नाम : तुलसिया पिता का नाम: कमोदा गृह संख्या : 49 उम्र : 50 लिंग : पुरुष	फोटो उपलब्ध	639	NFE2708139	निर्वाचक का नाम : राजाबेटी पति का नाम: तुलसिया गृह संख्या : 49 उम्र : 50 लिंग : महिला	फोटो उपलब्ध
640	NFE3008091	निर्वाचक का नाम : चनुवा पिता का नाम: कमोद गृह संख्या : 49 उम्र : 49 लिंग : पुरुष	फोटो उपलब्ध	641	NFE2812147	निर्वाचक का नाम : भैयालाल पिता का नाम: कमोदा गृह संख्या : 49 उम्र : 38 लिंग : पुरुष	फोटो उपलब्ध	642	NFE2812154	निर्वाचक का नाम : हरी पिता का नाम: कमोदा गृह संख्या : 49 उम्र : 35 लिंग : पुरुष	फोटो उपलब्ध
643	NFE2812170	निर्वाचक का नाम : गुड्डी पति का नाम: हरी गृह संख्या : 49 उम्र : 32 लिंग : महिला	फोटो उपलब्ध	644	NFE3774395	निर्वाचक का नाम : रोशनी पति का नाम: शिवपाल गृह संख्या : 49 उम्र : 27 लिंग : महिला	फोटो उपलब्ध	645	NFE3863206	निर्वाचक का नाम : अज्जू पिता का नाम: चनुआ गृह संख्या : 49 उम्र : 26 लिंग : पुरुष	फोटो उपलब्ध
646	NFE4521035	निर्वाचक का नाम : किस्मत सौर पिता का नाम: हरी सौर गृह संख्या : 49 उम्र : 21 लिंग : महिला	फोटो उपलब्ध	647	NFE4521266	निर्वाचक का नाम : अजय सौर पिता का नाम: तुलसिया सौर गृह संख्या : 49 उम्र : 19 लिंग : पुरुष	फोटो उपलब्ध	648	NFE3086311	निर्वाचक का नाम : जलमा पिता का नाम: मकुन्दा गृह संख्या : 50 उम्र : 55 लिंग : पुरुष	फोटो उपलब्ध
649	NFE3468675	निर्वाचक का नाम : खरयानी वाली पति का नाम: मजले गृह संख्या : 50 उम्र : 53 लिंग : महिला	फोटो उपलब्ध	650	NFE3752615	निर्वाचक का नाम : बसंती बाई पति का नाम: कल्लू गृह संख्या : 50 उम्र : 50 लिंग : महिला	फोटो उपलब्ध	651	KJQ1662188	निर्वाचक का नाम : धनीराम पिता का नाम: मकुन्दा गृह संख्या : 50 उम्र : 48 लिंग : पुरुष	फोटो उपलब्ध
652	NFE0069120	निर्वाचक का नाम : गुट्टी पिता का नाम: मुकुन्दा गृह संख्या : 50 उम्र : 41 लिंग : पुरुष	फोटो उपलब्ध	653	NFE3319266	निर्वाचक का नाम : बोरे पिता का नाम: जलमा गृह संख्या : 50 उम्र : 30 लिंग : पुरुष	फोटो उपलब्ध	654	NFE3147170	निर्वाचक का नाम : उर्मिला पति का नाम: गुट्टी गृह संख्या : 50 उम्र : 30 लिंग : महिला	फोटो उपलब्ध
655	NFE4179115	निर्वाचक का नाम : प्यारी बाई आदिवासी पति का नाम: बावरा आदिवासी गृह संख्या : 50 उम्र : 29 लिंग : महिला	फोटो उपलब्ध	656	NFE3752268	निर्वाचक का नाम : पिंटू पिता का नाम: कल्लू गृह संख्या : 50 उम्र : 28 लिंग : पुरुष	फोटो उपलब्ध	657	NFE4515094	निर्वाचक का नाम : प्रकाश सौर पिता का नाम: धनीराम सौर गृह संख्या : 50 उम्र : 22 लिंग : पुरुष	फोटो उपलब्ध
658	NFE4525531	निर्वाचक का नाम : सोनिया आदिवासी पिता का नाम: गिरजा आदिवासी गृह संख्या : 50 उम्र : 21 लिंग : महिला	फोटो उपलब्ध	659	NFE4530812	निर्वाचक का नाम : प्रियंका सौर पिता का नाम: धनीराम सौर गृह संख्या : 50 उम्र : 20 लिंग : महिला	फोटो उपलब्ध	660	NFE4483244	निर्वाचक का नाम : मनोज सौर पिता का नाम: जलमा सौर गृह संख्या : 50 उम्र : 19 लिंग : पुरुष	फोटो उपलब्ध

661	NFE4515128	निर्वाचक का नाम : गुडडी सौर पति का नाम: सूरज सौर गृह संख्या : 50 उम्र : 19 लिंग : महिला	फोटो उपलब्ध	662	NFE3862398	निर्वाचक का नाम : रामरती पति का नाम: बलियां गृह संख्या : 52 उम्र : 83 लिंग : महिला	फोटो उपलब्ध	663	NFE4354130	निर्वाचक का नाम : राधा बाई आदिवासी पति का नाम: रमेश आदिवासी गृह संख्या : 52 उम्र : 50 लिंग : महिला	फोटो उपलब्ध
664	NFE3774338	निर्वाचक का नाम : अमर पिता का नाम: जगना गृह संख्या : 55 उम्र : 27 लिंग : पुरुष	फोटो उपलब्ध	665	NFE4484721	निर्वाचक का नाम : मन मोहन सौर पिता का नाम: राम चरन सौर गृह संख्या : 55 उम्र : 24 लिंग : पुरुष	फोटो उपलब्ध	666	NFE4529103	निर्वाचक का नाम : करन सौर पिता का नाम: जगना सौर गृह संख्या : 55 उम्र : 21 लिंग : पुरुष	फोटो उपलब्ध
667	NFE4529087	निर्वाचक का नाम : सूरज सौर पिता का नाम: जगना सौर गृह संख्या : 55 उम्र : 20 लिंग : पुरुष	फोटो उपलब्ध	668	NFE4491775	निर्वाचक का नाम : सुकिया सौर पति का नाम: अमर सौर गृह संख्या : 55 उम्र : 19 लिंग : महिला	फोटो उपलब्ध	669	NFE3007721	निर्वाचक का नाम : जगना पिता का नाम: बारेलाल गृह संख्या : 55 क उम्र : 36 लिंग : पुरुष	फोटो उपलब्ध
670	NFE3007739	निर्वाचक का नाम : आरती पति का नाम: जगना गृह संख्या : 55क उम्र : 33 लिंग : महिला	फोटो उपलब्ध	671	NFE4496931	निर्वाचक का नाम : परम लाल गौंड पिता का नाम: बारेलाल गौंड गृह संख्या : 55 क उम्र : 52 लिंग : पुरुष	फोटो उपलब्ध	672	NFE4179099	निर्वाचक का नाम : बिहारी सौर पिता का नाम: रामचरण सौर गृह संख्या : 55का उम्र : 30 लिंग : पुरुष	फोटो उपलब्ध
673	KJQ1662212	निर्वाचक का नाम : चन्दू पिता का नाम: हर दयाल गृह संख्या : 56 उम्र : 55 लिंग : पुरुष	फोटो उपलब्ध	674	NFE3774411	निर्वाचक का नाम : कुंती पति का नाम: चंदू गृह संख्या : 56 उम्र : 54 लिंग : महिला	फोटो उपलब्ध	675	NFE4239208	निर्वाचक का नाम : रमेश तिवारी पिता का नाम: राम सनेही तिवारी गृह संख्या : 56 उम्र : 49 लिंग : पुरुष	फोटो उपलब्ध
676	NFE4291613	निर्वाचक का नाम : सीता पाल पति का नाम: प्रेम लाल पाल गृह संख्या : 56 उम्र : 20 लिंग : महिला	फोटो उपलब्ध	677	NFE3711439	निर्वाचक का नाम : सविता पति का नाम: मंसू गृह संख्या : 57क उम्र : 32 लिंग : महिला	फोटो उपलब्ध	678	NFE3468667	निर्वाचक का नाम : रगुन्ता पिता का नाम: बिरजू गृह संख्या : 57/क उम्र : 68 लिंग : पुरुष	फोटो उपलब्ध
679	NFE3468691	निर्वाचक का नाम : बिनिया पति का नाम: रगुन्ता गृह संख्या : 57/क उम्र : 66 लिंग : महिला	फोटो उपलब्ध	680	NFE2706968	निर्वाचक का नाम : घप्पू पिता का नाम: बिरजू गृह संख्या : 57/क उम्र : 55 लिंग : पुरुष	फोटो उपलब्ध	681	NFE2706976	निर्वाचक का नाम : हर्षा वाली पति का नाम: घप्पू गृह संख्या : 57/क उम्र : 53 लिंग : महिला	फोटो उपलब्ध
682	NFE0069195	निर्वाचक का नाम : मन्थू पिता का नाम: रगुन्ता गृह संख्या : 57/क उम्र : 41 लिंग : पुरुष	फोटो उपलब्ध	683	NFE0069203	निर्वाचक का नाम : सरजू पिता का नाम: रगुन्ता गृह संख्या : 57/क उम्र : 39 लिंग : पुरुष	फोटो उपलब्ध	684	NFE3752342	निर्वाचक का नाम : भगवती पति का नाम: सरजू गृह संख्या : 57/क उम्र : 35 लिंग : महिला	फोटो उपलब्ध
685	NFE3752888	निर्वाचक का नाम : जीना पति का नाम: दुर्जन गृह संख्या : 57/क उम्र : 29 लिंग : महिला	फोटो उपलब्ध	686	NFE3752375	निर्वाचक का नाम : छक्कू लाल पिता का नाम: कल्लू गृह संख्या : 57/क उम्र : 28 लिंग : पुरुष	फोटो उपलब्ध	687	NFE3752797	निर्वाचक का नाम : दर्जन पिता का नाम: घप्पू गृह संख्या : 57/क उम्र : 28 लिंग : पुरुष	फोटो उपलब्ध
688	NFE3752870	निर्वाचक का नाम : सुनीता पति का नाम: छक्कू लाल गृह संख्या : 57/क उम्र : 27 लिंग : महिला	फोटो उपलब्ध	689	NFE4513503	निर्वाचक का नाम : गनेशी गौंड पति का नाम: दीनदयाल गौंड गृह संख्या : 57/क उम्र : 24 लिंग : महिला	फोटो उपलब्ध	690	NFE4529335	निर्वाचक का नाम : पंचम सौर पिता का नाम: कल्लू सौर गृह संख्या : 57/क उम्र : 20 लिंग : पुरुष	फोटो उपलब्ध

691 निर्वाचक का नाम : रज्जू पिता का नाम: रगुन्ता गृह संख्या : 57/ख उम्र : 34 लिंग : पुरुष	NFE3300480 फोटो उपलब्ध	692 निर्वाचक का नाम : कमली पति का नाम: रज्जू गृह संख्या : 57/ख उम्र : 32 लिंग : महिला	NFE3300498 फोटो उपलब्ध	693 निर्वाचक का नाम : संगीता पति का नाम: भागीरथ सौर गृह संख्या : 57/ख उम्र : 32 लिंग : महिला	NFE3753308 फोटो उपलब्ध
694 निर्वाचक का नाम : हलकाई पिता का नाम: प्यारे लाल गृह संख्या : 59 उम्र : 63 लिंग : पुरुष	NFE3862711 फोटो उपलब्ध	695 निर्वाचक का नाम : मुगियाबाई पति का नाम: चुंटाई गृह संख्या : 59 उम्र : 61 लिंग : महिला	NFE0069005 फोटो उपलब्ध	696 निर्वाचक का नाम : चुंटाई पिता का नाम: प्यारे लाल गृह संख्या : 59 उम्र : 60 लिंग : पुरुष	NFE3468709 फोटो उपलब्ध
697 निर्वाचक का नाम : द्रोपती ऊर्फ कमला आदिवासी पति का नाम: हलकाई गृह संख्या : 59 उम्र : 53 लिंग : महिला	NFE0069146 फोटो उपलब्ध	698 निर्वाचक का नाम : लखन सौर पिता का नाम: चुंटाई सौर गृह संख्या : 59 उम्र : 27 लिंग : पुरुष	NFE4179081 फोटो उपलब्ध	699 निर्वाचक का नाम : भारत सौर पिता का नाम: चुंटाई सौर गृह संख्या : 59 उम्र : 25 लिंग : पुरुष	NFE4514949 फोटो उपलब्ध
700 निर्वाचक का नाम : त्रिजिया पति का नाम: ललता गृह संख्या : 60 उम्र : 83 लिंग : महिला	NFE3468774 फोटो उपलब्ध	701 निर्वाचक का नाम : बड़ी बहू पति का नाम: कल्ला गृह संख्या : 61 उम्र : 64 लिंग : महिला	NFE3862380 फोटो उपलब्ध	702 निर्वाचक का नाम : दसरथ सौर पिता का नाम: कल्ला सौर गृह संख्या : 61 उम्र : 38 लिंग : पुरुष	NFE4180634 फोटो उपलब्ध
703 निर्वाचक का नाम : फूल चंद्रा सौर पिता का नाम: कल्ला सौर गृह संख्या : 61 उम्र : 27 लिंग : पुरुष	NFE4182028 फोटो उपलब्ध	704 निर्वाचक का नाम : जीवन सौर पिता का नाम: कल्ला सौर गृह संख्या : 61 उम्र : 25 लिंग : पुरुष	NFE4304770 फोटो उपलब्ध	705 निर्वाचक का नाम : चाहना सौर पिता का नाम: कल्ला सौर गृह संख्या : 61 उम्र : 23 लिंग : महिला	NFE4181970 फोटो उपलब्ध
706 निर्वाचक का नाम : बल्ली आदिवासी पिता का नाम: महेश गृह संख्या : 62क उम्र : 32 लिंग : पुरुष	NFE2812196 फोटो उपलब्ध	707 निर्वाचक का नाम : महेश पिता का नाम: झडुवां गृह संख्या : 62/क उम्र : 58 लिंग : पुरुष	NFE0069153 फोटो उपलब्ध	708 निर्वाचक का नाम : भुरी पति का नाम: महेश गृह संख्या : 62/क उम्र : 53 लिंग : महिला	NFE0069179 फोटो उपलब्ध
709 निर्वाचक का नाम : बीना बाई पति का नाम: गेंदा लाल गृह संख्या : 62/क उम्र : 29 लिंग : महिला	NFE3752284 फोटो उपलब्ध	710 निर्वाचक का नाम : पान बाई गोंड पति का नाम: बल्ली गृह संख्या : 63 उम्र : 28 लिंग : महिला	NFE3356029 फोटो उपलब्ध	711 निर्वाचक का नाम : दीपू आदिवासी पिता का नाम: बाला आदिवासी गृह संख्या : 63 उम्र : 21 लिंग : पुरुष	NFE4304689 फोटो उपलब्ध
712 निर्वाचक का नाम : गुलाब बाई पति का नाम: झलुवा गृह संख्या : 67 उम्र : 54 लिंग : महिला	NFE3752839 फोटो उपलब्ध	713 निर्वाचक का नाम : लालू सौर पिता का नाम: मूलुवा सौर गृह संख्या : 67 उम्र : 43 लिंग : पुरुष	NFE4504577 फोटो उपलब्ध	714 निर्वाचक का नाम : तीरथ सौर पिता का नाम: गुबंदी सौर गृह संख्या : 67/जी उम्र : 22 लिंग : पुरुष	NFE4388930 फोटो उपलब्ध
715 निर्वाचक का नाम : लच्छी पिता का नाम: ललता गृह संख्या : 69 उम्र : 58 लिंग : पुरुष	NFE3468758 फोटो उपलब्ध	716 निर्वाचक का नाम : मुना बाई पति का नाम: लच्छी गृह संख्या : 69 उम्र : 55 लिंग : महिला	NFE3468733 फोटो उपलब्ध	717 निर्वाचक का नाम : अखिलेश सौर पिता का नाम: लच्छी सौर गृह संख्या : 69 उम्र : 21 लिंग : पुरुष	NFE4496923 फोटो उपलब्ध
718 निर्वाचक का नाम : राम बाई पति का नाम: मिलन गृह संख्या : 71 उम्र : 78 लिंग : महिला	NFE3468741 फोटो उपलब्ध	719 निर्वाचक का नाम : गोवन्दी पिता का नाम: मिलन गृह संख्या : 71 उम्र : 45 लिंग : पुरुष	NFE0069096 फोटो उपलब्ध	720 निर्वाचक का नाम : सेवक पिता का नाम: मिलन गृह संख्या : 71 उम्र : 31 लिंग : पुरुष	NFE3007747 फोटो उपलब्ध

721 निर्वाचक का नाम : कम्मू बाई पति का नाम: गुबन्दी गृह संख्या : 71 उम्र : 31 लिंग : महिला	NFE3007754 फोटो उपलब्ध	722 निर्वाचक का नाम : रानी पति का नाम: सेवक गृह संख्या : 71 उम्र : 31 लिंग : महिला	NFE3086352 फोटो उपलब्ध	723 निर्वाचक का नाम : शायद सौर पिता का नाम: गोवंडी सौर गृह संख्या : 71 उम्र : 20 लिंग : पुरुष	NFE4529285 फोटो उपलब्ध
724 निर्वाचक का नाम : प्यारी पति का नाम: बौरा गृह संख्या : 72/क उम्र : 55 लिंग : महिला	NFE3356037 फोटो उपलब्ध	725 निर्वाचक का नाम : जमना बाई पति का नाम: हीरालाल गृह संख्या : 72/क उम्र : 29 लिंग : महिला	NFE3752912 फोटो उपलब्ध	726 निर्वाचक का नाम : पंचम पिता का नाम: बौरा गृह संख्या : 72/क उम्र : 28 लिंग : पुरुष	NFE3355963 फोटो उपलब्ध
727 निर्वाचक का नाम : गुरुवा पिता का नाम: कलुवा गृह संख्या : 74 उम्र : 81 लिंग : पुरुष	NFE3468725 फोटो उपलब्ध	728 निर्वाचक का नाम : श्याम पति का नाम: गुरुवा गृह संख्या : 74 उम्र : 79 लिंग : महिला	NFE3468766 फोटो उपलब्ध	729 निर्वाचक का नाम : स्वामीप्रसाद पिता का नाम: गुरुवा गृह संख्या : 74 उम्र : 54 लिंग : पुरुष	NFE2812212 फोटो उपलब्ध
730 निर्वाचक का नाम : केशकली पति का नाम: स्वामीप्रसाद गृह संख्या : 74 उम्र : 52 लिंग : महिला	NFE2812220 फोटो उपलब्ध	731 निर्वाचक का नाम : मझली पति का नाम: श्यामलिया गृह संख्या : 74 उम्र : 45 लिंग : महिला	NFE3841517 फोटो उपलब्ध	732 निर्वाचक का नाम : दलीप पिता का नाम: गुरुवा गृह संख्या : 74 उम्र : 40 लिंग : पुरुष	NFE3186517 फोटो उपलब्ध
733 निर्वाचक का नाम : सुरेश पिता का नाम: गुरुवा गृह संख्या : 74 उम्र : 35 लिंग : पुरुष	NFE2812253 फोटो उपलब्ध	734 निर्वाचक का नाम : बालकिशन पिता का नाम: स्वामीप्रसाद गृह संख्या : 74 उम्र : 32 लिंग : पुरुष	NFE2812261 फोटो उपलब्ध	735 निर्वाचक का नाम : मीरा बाई पति का नाम: सुरेश गृह संख्या : 74 उम्र : 32 लिंग : महिला	NFE3753498 फोटो उपलब्ध
736 निर्वाचक का नाम : बालादीन पिता का नाम: स्वामी गृह संख्या : 74 उम्र : 28 लिंग : महिला	NFE3710845 फोटो उपलब्ध	737 निर्वाचक का नाम : राजेन्द्र सौर पिता का नाम: स्वामी सौर गृह संख्या : 74 उम्र : 24 लिंग : पुरुष	NFE4483285 फोटो उपलब्ध	738 निर्वाचक का नाम : राजेश सौर पिता का नाम: स्वामी सौर गृह संख्या : 74 उम्र : 22 लिंग : पुरुष	NFE4483558 फोटो उपलब्ध
739 निर्वाचक का नाम : हल्कीबाई पति का नाम: किशोरी गृह संख्या : 75 उम्र : 68 लिंग : महिला	NFE3467859 फोटो उपलब्ध	740 निर्वाचक का नाम : दुलेभ पिता का नाम: किशोरी गृह संख्या : 75 उम्र : 41 लिंग : पुरुष	NFE0069161 फोटो उपलब्ध	741 निर्वाचक का नाम : गुलाब रानी सौर पति का नाम: दुलेभ गृह संख्या : 75 उम्र : 39 लिंग : महिला	NFE3263134 फोटो उपलब्ध
742 निर्वाचक का नाम : कालीचरण सौर पिता का नाम: नद्यू सौर गृह संख्या : 75 उम्र : 20 लिंग : पुरुष	NFE4478665 फोटो उपलब्ध	743 निर्वाचक का नाम : गेंदा बाई पति का नाम: मुकेश गृह संख्या : 76 उम्र : 52 लिंग : महिला	NFE3146933 फोटो उपलब्ध	744 निर्वाचक का नाम : मुकेश पिता का नाम: अर्जुना गृह संख्या : 76 उम्र : 49 लिंग : पुरुष	NFE0069401 फोटो उपलब्ध
745 निर्वाचक का नाम : श्याम लाल पिता का नाम: मुकेश गृह संख्या : 76 उम्र : 32 लिंग : पुरुष	NFE3146958 फोटो उपलब्ध	746 निर्वाचक का नाम : विनीता पति का नाम: बहादुर गृह संख्या : 76 उम्र : 26 लिंग : महिला	NFE3854551 फोटो उपलब्ध	747 निर्वाचक का नाम : कलावती पति का नाम: श्यामलाल गृह संख्या : 76 उम्र : 25 लिंग : महिला	NFE3854577 फोटो उपलब्ध
748 निर्वाचक का नाम : ग्यासी पिता का नाम: गोकल गृह संख्या : 76ख उम्र : 31 लिंग : पुरुष	NFE3007762 फोटो उपलब्ध	749 निर्वाचक का नाम : संगीता पति का नाम: ग्यासी गृह संख्या : 76ख उम्र : 30 लिंग : महिला	NFE3752995 फोटो उपलब्ध	750 निर्वाचक का नाम : मनोवाई पति का नाम: शेरजू गृह संख्या : 76/ख उम्र : 44 लिंग : महिला	KJQ1843010 फोटो उपलब्ध

751 निर्वाचक का नाम : शीलचंद्र आदिवासी पिता का नाम: गनेश आदिवासी गृह संख्या : 76/ख उम्र : 31 लिंग : पुरुष	NFE4478673 फोटो उपलब्ध	752 निर्वाचक का नाम : मनोज पिता का नाम: गुकला गृह संख्या : 76/ख उम्र : 30 लिंग : पुरुष	NFE3146974 फोटो उपलब्ध	753 निर्वाचक का नाम : सुनीता आदिवासी पति का नाम: मनोज आदिवासी गृह संख्या : 76/ख उम्र : 30 लिंग : महिला	NFE4173845 फोटो उपलब्ध
754 निर्वाचक का नाम : अजुदी पिता का नाम: सरजू गृह संख्या : 76/ख उम्र : 26 लिंग : पुरुष	NFE3854569 फोटो उपलब्ध	755 निर्वाचक का नाम : बहादुर पिता का नाम: मुकेश गृह संख्या : 76/ख उम्र : 25 लिंग : पुरुष	NFE3839701 फोटो उपलब्ध	756 निर्वाचक का नाम : चरन पिता का नाम: मुकेश गृह संख्या : 76/ख उम्र : 25 लिंग : पुरुष	NFE3839719 फोटो उपलब्ध
757 निर्वाचक का नाम : सुनील पिता का नाम: पहारी गृह संख्या : 76/ख उम्र : 25 लिंग : पुरुष	NFE3863115 फोटो उपलब्ध	758 निर्वाचक का नाम : हरिचरन सौर पिता का नाम: सरजू सौर गृह संख्या : 76/ख उम्र : 22 लिंग : पुरुष	KJQ1843093 फोटो उपलब्ध	759 निर्वाचक का नाम : भागीरथ सौर पिता का नाम: नरथू सौर गृह संख्या : 76/ख उम्र : 21 लिंग : पुरुष	NFE4479184 फोटो उपलब्ध
760 निर्वाचक का नाम : जनक आदिवासी पिता का नाम: सरजू आदिवासी गृह संख्या : 76/ख उम्र : 20 लिंग : महिला	NFE4478657 फोटो उपलब्ध	761 निर्वाचक का नाम : चिनखा आदिवासी पति का नाम: शीलचंद्र आदिवासी गृह संख्या : 76/ख उम्र : 20 लिंग : महिला	NFE4478681 फोटो उपलब्ध	762 निर्वाचक का नाम : लाल बाई सौर पति का नाम: रमसु सौर गृह संख्या : 76/खा उम्र : 42 लिंग : महिला	NFE4184735 फोटो उपलब्ध
763 निर्वाचक का नाम : सुनीता आदिवासी पति का नाम: सुनील आदिवासी गृह संख्या : 76/खा उम्र : 22 लिंग : महिला	NFE4184743 फोटो उपलब्ध	764 निर्वाचक का नाम : बसंती पति का नाम: पन्ना लाल गृह संख्या : 77 उम्र : 68 लिंग : महिला	NFE3468659 फोटो उपलब्ध	765 निर्वाचक का नाम : काशीबाई पति का नाम: अच्छेलाल गृह संख्या : 77 उम्र : 63 लिंग : महिला	KJQ1843028 फोटो उपलब्ध
766 निर्वाचक का नाम : काशी राम सौर पिता का नाम: गनपत सौर गृह संख्या : 77 उम्र : 42 लिंग : पुरुष	NFE2706984 फोटो उपलब्ध	767 निर्वाचक का नाम : नरदा पति का नाम: रामचरन गृह संख्या : 77 उम्र : 41 लिंग : महिला	NFE3711975 फोटो उपलब्ध	768 निर्वाचक का नाम : रामचरन सौर पिता का नाम: अच्छेलाल सौर गृह संख्या : 77 उम्र : 41 लिंग : पुरुष	NFE0069336 फोटो उपलब्ध
769 निर्वाचक का नाम : हक्कीबाई पति का नाम: काशीराम गृह संख्या : 77 उम्र : 40 लिंग : महिला	NFE2706992 फोटो उपलब्ध	770 निर्वाचक का नाम : दीपू सौर पिता का नाम: अच्छेलाल सौर गृह संख्या : 77 उम्र : 35 लिंग : पुरुष	NFE3905254 फोटो उपलब्ध	771 निर्वाचक का नाम : अरुण पिता का नाम: लल्लू गृह संख्या : 77 उम्र : 31 लिंग : पुरुष	NFE3694056 फोटो उपलब्ध
772 निर्वाचक का नाम : कंचन पति का नाम: विजय सौर गृह संख्या : 77 उम्र : 31 लिंग : महिला	NFE3904968 फोटो उपलब्ध	773 निर्वाचक का नाम : भुमानी दीन पिता का नाम: पन्ना लाल गृह संख्या : 77 उम्र : 30 लिंग : पुरुष	NFE3146982 फोटो उपलब्ध	774 निर्वाचक का नाम : माया पति का नाम: भुमनीदीन गृह संख्या : 77 उम्र : 30 लिंग : महिला	NFE3210010 फोटो उपलब्ध
775 निर्वाचक का नाम : पिकी बाई पति का नाम: अरुण गृह संख्या : 77 उम्र : 29 लिंग : महिला	NFE3694049 फोटो उपलब्ध	776 निर्वाचक का नाम : नीलम सौर पिता का नाम: रामचरन सौर गृह संख्या : 77 उम्र : 21 लिंग : महिला	NFE4497038 फोटो उपलब्ध	777 निर्वाचक का नाम : शनि सौर पिता का नाम: काशी राम सौर गृह संख्या : 77 उम्र : 20 लिंग : पुरुष	NFE4299749 फोटो उपलब्ध
778 निर्वाचक का नाम : नीलेश सौर पिता का नाम: काशीराम सौर गृह संख्या : 77 उम्र : 19 लिंग : पुरुष	NFE4497020 फोटो उपलब्ध	779 निर्वाचक का नाम : बच्चू बाई पति का नाम: गुल्लू गृह संख्या : 78 उम्र : 59 लिंग : महिला	NFE3263142 फोटो उपलब्ध	780 निर्वाचक का नाम : परमा आदिवासी पिता का नाम: गुलाब आदिवासी गृह संख्या : 78 उम्र : 42 लिंग : पुरुष	NFE4497384 फोटो उपलब्ध

781	NFE3263159	निर्वाचक का नाम : राज कुमारी पति का नाम: संत राम गृह संख्या : 78 उम्र : 33 लिंग : महिला	फोटो उपलब्ध	782	NFE4496915	निर्वाचक का नाम : संतकुमार आदिवासी पिता का नाम: गुलाव आदिवासी गृह संख्या : 78 उम्र : 32 लिंग : पुरुष	फोटो उपलब्ध	783	NFE3319001	निर्वाचक का नाम : पन्ना लाल पिता का नाम: गुल्लू गृह संख्या : 78 उम्र : 28 लिंग : पुरुष	फोटो उपलब्ध
784	NFE4394706	निर्वाचक का नाम : विनीता आदिवासी पति का नाम: पन्नालाल सौर गृह संख्या : 78 उम्र : 28 लिंग : महिला	फोटो उपलब्ध	785	NFE3774387	निर्वाचक का नाम : गुडिया पति का नाम: चिरोंजी लाल गृह संख्या : 78 उम्र : 27 लिंग : महिला	फोटो उपलब्ध	786	NFE4497392	निर्वाचक का नाम : राजकुमार गौंड पिता का नाम: गुल्लू गौंड गृह संख्या : 78 उम्र : 27 लिंग : पुरुष	फोटो उपलब्ध
787	NFE4527446	निर्वाचक का नाम : अजय कुमार गौंड पिता का नाम: गुलाब गौंड गृह संख्या : 78 उम्र : 22 लिंग : पुरुष	फोटो उपलब्ध	788	NFE4394656	निर्वाचक का नाम : देवेंद्र सिंह गौंड पिता का नाम: रणधीर सिंह गृह संख्या : 78 उम्र : 21 लिंग : पुरुष	फोटो उपलब्ध	789	NFE4394821	निर्वाचक का नाम : पाना सौर पति का नाम: मुकेश सौर गृह संख्या : 78/गा उम्र : 21 लिंग : महिला	फोटो उपलब्ध
790	NFE2708154	निर्वाचक का नाम : श्रीपत पिता का नाम: बौरा गृह संख्या : 78/क उम्र : 40 लिंग : पुरुष	फोटो उपलब्ध	791	NFE3147212	निर्वाचक का नाम : प्रेमरानी पति का नाम: श्रीपत गृह संख्या : 78/क उम्र : 32 लिंग : महिला	फोटो उपलब्ध	792	NFE3008117	निर्वाचक का नाम : चिरोंजी लाल पिता का नाम: कौरा गृह संख्या : 78/क उम्र : 31 लिंग : पुरुष	फोटो उपलब्ध
793	NFE3800554	निर्वाचक का नाम : हीरालाल पिता का नाम: बौरा गृह संख्या : 78/क उम्र : 29 लिंग : पुरुष	फोटो उपलब्ध	794	NFE3468428	निर्वाचक का नाम : मुलिया पति का नाम: गनपतिया गृह संख्या : 79 उम्र : 71 लिंग : महिला	फोटो उपलब्ध	795	NFE2860922	निर्वाचक का नाम : बलुवा पिता का नाम: गनपतिया गृह संख्या : 79 उम्र : 32 लिंग : पुरुष	फोटो उपलब्ध
796	NFE3774437	निर्वाचक का नाम : सगुनिया पति का नाम: बालुवा गृह संख्या : 79 उम्र : 27 लिंग : महिला	फोटो उपलब्ध	797	NFE4511978	निर्वाचक का नाम : परम लाल पटेल पिता का नाम: छोटे लाल पटेल गृह संख्या : 83 उम्र : 50 लिंग : पुरुष	फोटो उपलब्ध	798	NFE3209954	निर्वाचक का नाम : राजाराम पटेल पिता का नाम: कनछेदी पटेल गृह संख्या : 83 उम्र : 47 लिंग : पुरुष	फोटो उपलब्ध
799	NFE3147220	निर्वाचक का नाम : भागवती पटेल पति का नाम: राजाराम गृह संख्या : 83 उम्र : 42 लिंग : महिला	फोटो उपलब्ध	800	NFE4538963	निर्वाचक का नाम : कैलाश कुमार कुर्मी पिता का नाम: बच्चु कुर्मी गृह संख्या : 83 उम्र : 39 लिंग : पुरुष	फोटो उपलब्ध	801	NFE4180808	निर्वाचक का नाम : बीरेंद्र कुमार पटेल पिता का नाम: कनछेदी पटेल गृह संख्या : 83 उम्र : 37 लिंग : पुरुष	फोटो उपलब्ध
802	NFE4447751	निर्वाचक का नाम : द्रोपती पटेल पिता का नाम: राजाराम पटेल गृह संख्या : 83 उम्र : 20 लिंग : महिला	फोटो उपलब्ध	803	NFE4525069	निर्वाचक का नाम : ध्रुव साहू पिता का नाम: अनिल साहू गृह संख्या : 83 उम्र : 19 लिंग : पुरुष	फोटो उपलब्ध	804	NFE4183919	निर्वाचक का नाम : कल्लो सौर पति का नाम: राजा राम सौर गृह संख्या : 83गा उम्र : 68 लिंग : महिला	फोटो उपलब्ध
805	KJQ1662360	निर्वाचक का नाम : सन्तु पिता का नाम: राजा राम गृह संख्या : 83गा उम्र : 56 लिंग : पुरुष	फोटो उपलब्ध	806	KJQ1662345	निर्वाचक का नाम : बतीबाई पति का नाम: सन्तु गृह संख्या : 83गा उम्र : 53 लिंग : महिला	फोटो उपलब्ध	807	NFE4180626	निर्वाचक का नाम : रवि सौर पिता का नाम: संतु सौर गृह संख्या : 83गा उम्र : 22 लिंग : पुरुष	फोटो उपलब्ध
808	NFE4305827	निर्वाचक का नाम : उमा सौर पिता का नाम: संतु सौर गृह संख्या : 83/गा उम्र : 20 लिंग : महिला	फोटो उपलब्ध	809	NFE3694098	निर्वाचक का नाम : रुबी पति का नाम: अरमान गृह संख्या : 83क उम्र : 45 लिंग : महिला	फोटो उपलब्ध	810	NFE3694148	निर्वाचक का नाम : चांदणी पति का नाम: शकील गृह संख्या : 83क उम्र : 44 लिंग : महिला	फोटो उपलब्ध

811	NFE3685617	निर्वाचक का नाम : अनिल साहू पिता का नाम: रामदयाल साहू गृह संख्या : 83क उम्र : 43 लिंग : पुरुष	फोटो उपलब्ध	812	NFE3688348	निर्वाचक का नाम : परशुराम पिता का नाम: रामस्वरूप गृह संख्या : 83क उम्र : 36 लिंग : पुरुष	फोटो उपलब्ध	813	NFE3878345	निर्वाचक का नाम : इस्माइल खान पिता का नाम: खुमान खान गृह संख्या : 83/क उम्र : 52 लिंग : पुरुष	फोटो उपलब्ध
814	NFE3509023	निर्वाचक का नाम : शकील पिता का नाम: चाँद गृह संख्या : 83/क उम्र : 43 लिंग : पुरुष	फोटो उपलब्ध	815	NFE3853801	निर्वाचक का नाम : गनी पिता का नाम: नईम गृह संख्या : 83/क उम्र : 39 लिंग : पुरुष	फोटो उपलब्ध	816	NFE3853819	निर्वाचक का नाम : आलिया पति का नाम: गनी गृह संख्या : 83/क उम्र : 34 लिंग : महिला	फोटो उपलब्ध
817	NFE3468899	निर्वाचक का नाम : करौंदिया पति का नाम: नूनवा गृह संख्या : 84 उम्र : 67 लिंग : महिला	फोटो उपलब्ध	818	NFE3468147	निर्वाचक का नाम : लीला भूरी सौर पति का नाम: भूरा गृह संख्या : 85 उम्र : 62 लिंग : महिला	फोटो उपलब्ध	819	NFE3468782	निर्वाचक का नाम : हब्बो पति का नाम: किशोरी गृह संख्या : 86 उम्र : 83 लिंग : महिला	फोटो उपलब्ध
820	NFE3468790	निर्वाचक का नाम : रमेश पिता का नाम: किशोरी गृह संख्या : 86 उम्र : 61 लिंग : पुरुष	फोटो उपलब्ध	821	NFE4053427	निर्वाचक का नाम : रूपा कोरी पति का नाम: रमेश कोरी गृह संख्या : 86 उम्र : 59 लिंग : महिला	फोटो उपलब्ध	822	NFE3468816	निर्वाचक का नाम : गोपाल पिता का नाम: किशोरी गृह संख्या : 86 उम्र : 58 लिंग : पुरुष	फोटो उपलब्ध
823	NFE2708170	निर्वाचक का नाम : कौशा पति का नाम: गोपाल गृह संख्या : 86 उम्र : 50 लिंग : महिला	फोटो उपलब्ध	824	NFE2812279	निर्वाचक का नाम : कदई पिता का नाम: किशोरी गृह संख्या : 86 उम्र : 48 लिंग : पुरुष	फोटो उपलब्ध	825	NFE2708188	निर्वाचक का नाम : ललता पति का नाम: कदई गृह संख्या : 86 उम्र : 47 लिंग : महिला	फोटो उपलब्ध
826	NFE2707016	निर्वाचक का नाम : जगदीश पिता का नाम: किशोरी गृह संख्या : 86 उम्र : 38 लिंग : पुरुष	फोटो उपलब्ध	827	NFE2812287	निर्वाचक का नाम : रेखा पति का नाम: जगदीश गृह संख्या : 86 उम्र : 33 लिंग : महिला	फोटो उपलब्ध	828	NFE4248639	निर्वाचक का नाम : हीरा मनी सिंह पति का नाम: तिलक सिंह गृह संख्या : 86 उम्र : 24 लिंग : महिला	फोटो उपलब्ध
829	NFE4432555	निर्वाचक का नाम : भास्कर साहू पिता का नाम: अनिल साहू गृह संख्या : 86 उम्र : 21 लिंग : पुरुष	फोटो उपलब्ध	830	NFE4291597	निर्वाचक का नाम : भागवती कोरी पति का नाम: धर्मेन्द्र कोरी गृह संख्या : 86/का उम्र : 21 लिंग : महिला	फोटो उपलब्ध	831	NFE4303020	निर्वाचक का नाम : धनीराम कोरी पिता का नाम: मालू कोरी गृह संख्या : 86/का उम्र : 58 लिंग : पुरुष	फोटो उपलब्ध
832	NFE4505137	निर्वाचक का नाम : जानकी कोरी पति का नाम: धनीराम कोरी गृह संख्या : 86/का उम्र : 51 लिंग : महिला	फोटो उपलब्ध	833	NFE4505384	निर्वाचक का नाम : मुकेश चडर पिता का नाम: धनीराम चडर गृह संख्या : 86/का उम्र : 21 लिंग : पुरुष	फोटो उपलब्ध	834	NFE4505087	निर्वाचक का नाम : छोटू चडर पिता का नाम: कमलेश चडर गृह संख्या : 87 उम्र : 23 लिंग : पुरुष	फोटो उपलब्ध
835	NFE3468824	निर्वाचक का नाम : पुत्रा पिता का नाम: मंगला गृह संख्या : 88 उम्र : 83 लिंग : पुरुष	फोटो उपलब्ध	836	NFE3468865	निर्वाचक का नाम : मुलई पिता का नाम: पुत्रा गृह संख्या : 88 उम्र : 62 लिंग : पुरुष	फोटो उपलब्ध	837	NFE3468840	निर्वाचक का नाम : प्यारी दुलइया पति का नाम: मुलई गृह संख्या : 88 उम्र : 60 लिंग : महिला	फोटो उपलब्ध
838	NFE3468857	निर्वाचक का नाम : अददू पिता का नाम: पुत्रा गृह संख्या : 88 उम्र : 58 लिंग : पुरुष	फोटो उपलब्ध	839	NFE3467784	निर्वाचक का नाम : हक्के पिता का नाम: पुत्रा गृह संख्या : 88 उम्र : 54 लिंग : पुरुष	फोटो उपलब्ध	840	NFE3752433	निर्वाचक का नाम : सविता बाई पति का नाम: भगवती गौड गृह संख्या : 88 उम्र : 32 लिंग : महिला	फोटो उपलब्ध

841 निर्वाचक का नाम : राजू पिता का नाम: मुलई गृह संख्या : 88 उम्र : 31 लिंग : पुरुष	NFE3007564 फोटो उपलब्ध	842 निर्वाचक का नाम : भागवती पिता का नाम: मुलई गृह संख्या : 88 उम्र : 30 लिंग : पुरुष	NFE3147246 फोटो उपलब्ध	843 निर्वाचक का नाम : रमली पिता का नाम: राजू गृह संख्या : 88 उम्र : 29 लिंग : महिला	NFE3263175 फोटो उपलब्ध
844 निर्वाचक का नाम : सुमन बाई पिता का नाम: मुलई गृह संख्या : 88 उम्र : 26 लिंग : महिला	NFE3751955 फोटो उपलब्ध	845 निर्वाचक का नाम : वीरन सौर पिता का नाम: मुलई सौर गृह संख्या : 88 उम्र : 26 लिंग : पुरुष	NFE4483533 फोटो उपलब्ध	846 निर्वाचक का नाम : किरन कुशवाहा पिता का नाम: बसंत कुशवाहा गृह संख्या : 88 उम्र : 21 लिंग : महिला	NFE4528428 फोटो उपलब्ध
847 निर्वाचक का नाम : मूरत गौड पिता का नाम: मुलई गौड गृह संख्या : 88 उम्र : 20 लिंग : पुरुष	NFE4483541 फोटो उपलब्ध	848 निर्वाचक का नाम : रवि कुशवाहा पिता का नाम: बसंत लाल कुशवाहा गृह संख्या : 88 उम्र : 20 लिंग : पुरुष	NFE4529160 फोटो उपलब्ध	849 निर्वाचक का नाम : जय सिंह पिता का नाम: बेदू गृह संख्या : 89 उम्र : 38 लिंग : पुरुष	NFE3773074 फोटो उपलब्ध
850 निर्वाचक का नाम : रेखा पति का नाम: कल्लू गृह संख्या : 89 उम्र : 32 लिंग : महिला	NFE3774452 फोटो उपलब्ध	851 निर्वाचक का नाम : आशा पति का नाम: रूपसिंह गृह संख्या : 89 उम्र : 29 लिंग : महिला	NFE3773066 फोटो उपलब्ध	852 निर्वाचक का नाम : नल्थू पिता का नाम: हरदास गृह संख्या : 89ग उम्र : 46 लिंग : पुरुष	NFE3697646 फोटो उपलब्ध
853 निर्वाचक का नाम : कल्लू पिता का नाम: लली गृह संख्या : 89ग उम्र : 35 लिंग : पुरुष	NFE2812303 फोटो उपलब्ध	854 निर्वाचक का नाम : लली पिता का नाम: मंजुआ गृह संख्या : 89/ग उम्र : 64 लिंग : पुरुष	NFE3468956 फोटो उपलब्ध	855 निर्वाचक का नाम : तित्तिया पति का नाम: लली गृह संख्या : 89/ग उम्र : 61 लिंग : महिला	NFE3468931 फोटो उपलब्ध
856 निर्वाचक का नाम : विजय पिता का नाम: लली गृह संख्या : 89/ग उम्र : 32 लिंग : पुरुष	NFE3147345 फोटो उपलब्ध	857 निर्वाचक का नाम : गनेश पिता का नाम: लली गृह संख्या : 89/ग उम्र : 30 लिंग : पुरुष	NFE3147493 फोटो उपलब्ध	858 निर्वाचक का नाम : अजय चद्दार पिता का नाम: नल्थू चद्दार गृह संख्या : 89/ग उम्र : 23 लिंग : पुरुष	NFE4433983 फोटो उपलब्ध
859 निर्वाचक का नाम : प्रीतम चद्दार पिता का नाम: नल्थू चद्दार गृह संख्या : 89/ग उम्र : 22 लिंग : पुरुष	NFE4433975 फोटो उपलब्ध	860 निर्वाचक का नाम : दयाराम पिता का नाम: छिमान गृह संख्या : 89क उम्र : 33 लिंग : पुरुष	NFE2812295 फोटो उपलब्ध	861 निर्वाचक का नाम : सोमकली पति का नाम: दयाराम कोरी गृह संख्या : 89क उम्र : 32 लिंग : महिला	NFE3753480 फोटो उपलब्ध
862 निर्वाचक का नाम : छिमान पिता का नाम: मंजुआ गृह संख्या : 89/क उम्र : 78 लिंग : पुरुष	NFE3468915 फोटो उपलब्ध	863 निर्वाचक का नाम : तुलसिया पति का नाम: छिमान गृह संख्या : 89/क उम्र : 73 लिंग : महिला	NFE3469020 फोटो उपलब्ध	864 निर्वाचक का नाम : बिहारी पिता का नाम: मंजुआ गृह संख्या : 89/क उम्र : 67 लिंग : पुरुष	NFE3468881 फोटो उपलब्ध
865 निर्वाचक का नाम : हलकीबहू पति का नाम: बिहारी गृह संख्या : 89/क उम्र : 65 लिंग : महिला	NFE3468949 फोटो उपलब्ध	866 निर्वाचक का नाम : रामरती पति का नाम: बलराम गृह संख्या : 89/क उम्र : 63 लिंग : महिला	NFE3854627 फोटो उपलब्ध	867 निर्वाचक का नाम : गज्जू पिता का नाम: छिमान गृह संख्या : 89/क उम्र : 41 लिंग : पुरुष	NFE2707032 फोटो उपलब्ध
868 निर्वाचक का नाम : माधव पिता का नाम: बिहारी गृह संख्या : 89/क उम्र : 32 लिंग : पुरुष	NFE3147295 फोटो उपलब्ध	869 निर्वाचक का नाम : राजू पिता का नाम: बलराम गृह संख्या : 89/क उम्र : 31 लिंग : पुरुष	NFE3862059 फोटो उपलब्ध	870 निर्वाचक का नाम : विशाल पिता का नाम: छिमान गृह संख्या : 89/क उम्र : 30 लिंग : पुरुष	NFE3147261 फोटो उपलब्ध

871 निर्वाचक का नाम : हरी पिता का नाम: बिहारी गृह संख्या : 89/क उम्र : 30 लिंग : पुरुष	NFE3147311 फोटो उपलब्ध	872 निर्वाचक का नाम : गोकल पिता का नाम: छिमान गृह संख्या : 89/क उम्र : 28 लिंग : पुरुष	NFE3356045 फोटो उपलब्ध	873 निर्वाचक का नाम : हल्ले पिता का नाम: बिहारी गृह संख्या : 89/क उम्र : 28 लिंग : पुरुष	NFE3509205 फोटो उपलब्ध
874 निर्वाचक का नाम : रामचरण पिता का नाम: बलराम गृह संख्या : 89/क उम्र : 28 लिंग : पुरुष	NFE3854619 फोटो उपलब्ध	875 निर्वाचक का नाम : ब्रजेश पिता का नाम: बलराम गृह संख्या : 89/क उम्र : 26 लिंग : पुरुष	NFE3862091 फोटो उपलब्ध	876 निर्वाचक का नाम : रामकली पति का नाम: गजराज गृह संख्या : 89/क उम्र : 29 लिंग : महिला	NFE3263241 फोटो उपलब्ध
877 निर्वाचक का नाम : मोती पिता का नाम: गुन्दा गृह संख्या : 90 उम्र : 70 लिंग : पुरुष	NFE4054722 फोटो उपलब्ध	878 निर्वाचक का नाम : खजरुट वाली पति का नाम: मोती गृह संख्या : 90 उम्र : 68 लिंग : महिला	NFE3468972 फोटो उपलब्ध	879 निर्वाचक का नाम : मुकेश पिता का नाम: मोती गृह संख्या : 90 उम्र : 35 लिंग : पुरुष	NFE3120177 फोटो उपलब्ध
880 निर्वाचक का नाम : पम्पू पिता का नाम: मोती गृह संख्या : 90 उम्र : 33 लिंग : पुरुष	NFE3120185 फोटो उपलब्ध	881 निर्वाचक का नाम : रजनी पति का नाम: मुकेश गृह संख्या : 90 उम्र : 32 लिंग : महिला	NFE3245834 फोटो उपलब्ध	882 निर्वाचक का नाम : संजू पिता का नाम: मोती गृह संख्या : 90 उम्र : 31 लिंग : पुरुष	NFE3120193 फोटो उपलब्ध
883 निर्वाचक का नाम : रश्मि पति का नाम: संजू बसोर गृह संख्या : 90 उम्र : 27 लिंग : महिला	NFE3752474 फोटो उपलब्ध	884 निर्वाचक का नाम : फूलाबाई पति का नाम: रम्पू गृह संख्या : 90क उम्र : 34 लिंग : महिला	NFE3331501 फोटो उपलब्ध	885 निर्वाचक का नाम : पान बाई पति का नाम: शरमन गृह संख्या : 91 उम्र : 70 लिंग : महिला	NFE3469012 फोटो उपलब्ध
886 निर्वाचक का नाम : नत्थू पिता का नाम: उमरउआ गृह संख्या : 99 उम्र : 60 लिंग : पुरुष	NFE3469087 फोटो उपलब्ध	887 निर्वाचक का नाम : गिरजा पति का नाम: नत्थू गृह संख्या : 99 उम्र : 58 लिंग : महिला	NFE3468980 फोटो उपलब्ध	888 निर्वाचक का नाम : राकेश पिता का नाम: नत्थू गृह संख्या : 99 उम्र : 30 लिंग : पुरुष	NFE3147386 फोटो उपलब्ध
889 निर्वाचक का नाम : रतन पिता का नाम: नत्थू गृह संख्या : 99 उम्र : 26 लिंग : पुरुष	NFE3800463 फोटो उपलब्ध	890 निर्वाचक का नाम : आशा पति का नाम: राकेश गृह संख्या : 99 उम्र : 26 लिंग : महिला	NFE3863073 फोटो उपलब्ध	891 निर्वाचक का नाम : किशनलाल पिता का नाम: गुलखइयां गृह संख्या : 100क उम्र : 36 लिंग : पुरुष	NFE2812311 फोटो उपलब्ध
892 निर्वाचक का नाम : गुलखइया पिता का नाम: लम्पुआ गृह संख्या : 100/क उम्र : 79 लिंग : पुरुष	NFE3468808 फोटो उपलब्ध	893 निर्वाचक का नाम : उर्मिला पति का नाम: सरजू गृह संख्या : 100/क उम्र : 27 लिंग : महिला	NFE3752805 फोटो उपलब्ध	894 निर्वाचक का नाम : तुलसा पति का नाम: किशन लाल गृह संख्या : 100/क उम्र : 34 लिंग : महिला	NFE2860930 फोटो उपलब्ध
895 निर्वाचक का नाम : रेवा कोरी पिता का नाम: कदई कोरी गृह संख्या : 101 उम्र : 22 लिंग : महिला	NFE4185047 फोटो उपलब्ध	896 निर्वाचक का नाम : सुन्दर पिता का नाम: भुजबल गृह संख्या : 103 उम्र : 73 लिंग : पुरुष	NFE3926383 फोटो उपलब्ध	897 निर्वाचक का नाम : गोरी बाई पति का नाम: सुन्दर गृह संख्या : 103 उम्र : 66 लिंग : महिला	NFE3468964 फोटो उपलब्ध
898 निर्वाचक का नाम : शंकर पिता का नाम: भुजबल गृह संख्या : 103 उम्र : 59 लिंग : पुरुष	NFE3007770 फोटो उपलब्ध	899 निर्वाचक का नाम : पुत्ती पिता का नाम: सुन्दर गृह संख्या : 103 उम्र : 42 लिंग : पुरुष	KJQ1843069 फोटो उपलब्ध	900 निर्वाचक का नाम : कमलेश पिता का नाम: मुन्नी लाल गृह संख्या : 103 उम्र : 36 लिंग : पुरुष	NFE3209962 फोटो उपलब्ध

901 निर्वाचक का नाम : मुन्ना पिता का नाम: सुन्दर गृह संख्या : 103 उम्र : 34 लिंग : पुरुष	NFE2812337 फोटो उपलब्ध	902 निर्वाचक का नाम : सुमन पति का नाम: पुसीलाल गृह संख्या : 103 उम्र : 34 लिंग : महिला	NFE2812345 फोटो उपलब्ध	903 निर्वाचक का नाम : बेनी बाई पति का नाम: कमलेश गृह संख्या : 103 उम्र : 34 लिंग : महिला	NFE3209970 फोटो उपलब्ध
904 निर्वाचक का नाम : प्रीति पति का नाम: अस्सू गृह संख्या : 103 उम्र : 28 लिंग : महिला	NFE3774304 फोटो उपलब्ध	905 निर्वाचक का नाम : श्यामलाल बसोर पिता का नाम: सुंदर गृह संख्या : 103 उम्र : 26 लिंग : पुरुष	NFE3867520 फोटो उपलब्ध	906 निर्वाचक का नाम : संतोषी बसोर पति का नाम: मुन्ना बसोर गृह संख्या : 103 उम्र : 22 लिंग : महिला	NFE4188405 फोटो उपलब्ध
907 निर्वाचक का नाम : बेनी बाई पति का नाम: शंकर गृह संख्या : 103/क उम्र : 58 लिंग : महिला	NFE3007267 फोटो उपलब्ध	908 निर्वाचक का नाम : बब्लू पिता का नाम: शंकर गृह संख्या : 103/क उम्र : 33 लिंग : पुरुष	NFE3007275 फोटो उपलब्ध	909 निर्वाचक का नाम : अस्सू पिता का नाम: शंकर गृह संख्या : 103/क उम्र : 31 लिंग : पुरुष	NFE3007283 फोटो उपलब्ध
910 निर्वाचक का नाम : भागवत बंसल पति का नाम: मनीराम बंसल गृह संख्या : 103/का उम्र : 30 लिंग : महिला	NFE4188116 फोटो उपलब्ध	911 निर्वाचक का नाम : मनीराम बंसल पिता का नाम: बाबूलाल बंसल गृह संख्या : 103/का उम्र : 28 लिंग : पुरुष	NFE4188124 फोटो उपलब्ध	912 निर्वाचक का नाम : शैव सिंग पिता का नाम: मोहन सिंग गृह संख्या : 103/खा उम्र : 23 लिंग : पुरुष	NFE4188496 फोटो उपलब्ध
913 निर्वाचक का नाम : हलकाई पिता का नाम: भुजबल गृह संख्या : 104 उम्र : 63 लिंग : पुरुष	NFE3469053 फोटो उपलब्ध	914 निर्वाचक का नाम : ममता पति का नाम: हलकाई गृह संख्या : 104 उम्र : 58 लिंग : महिला	NFE3468923 फोटो उपलब्ध	915 निर्वाचक का नाम : रामस्वरूप पिता का नाम: हलकाई गृह संख्या : 104 उम्र : 31 लिंग : पुरुष	NFE3007788 फोटो उपलब्ध
916 निर्वाचक का नाम : किस्सू पिता का नाम: हलकाई गृह संख्या : 104 उम्र : 30 लिंग : पुरुष	NFE3147410 फोटो उपलब्ध	917 निर्वाचक का नाम : सीमा पति का नाम: राम सरूप गृह संख्या : 104 उम्र : 29 लिंग : महिला	NFE3293206 फोटो उपलब्ध	918 निर्वाचक का नाम : रेश्मा पति का नाम: किस्सू गृह संख्या : 104 उम्र : 28 लिंग : महिला	NFE3696218 फोटो उपलब्ध
919 निर्वाचक का नाम : जंगलिया पिता का नाम: अवध लाल गृह संख्या : 104 उम्र : 27 लिंग : पुरुष	NFE3696200 फोटो उपलब्ध	920 निर्वाचक का नाम : भागीरथ पिता का नाम: हलकाई गृह संख्या : 104 उम्र : 27 लिंग : पुरुष	NFE3696234 फोटो उपलब्ध	921 निर्वाचक का नाम : लक्ष्मी बाई बसोर पिता का नाम: हलकाई गृह संख्या : 104 उम्र : 27 लिंग : पुरुष	NFE3752409 फोटो उपलब्ध
922 निर्वाचक का नाम : रचना पति का नाम: भगु गृह संख्या : 104 उम्र : 27 लिंग : महिला	NFE3854585 फोटो उपलब्ध	923 निर्वाचक का नाम : अरविंद बसोर पिता का नाम: हलकाई बसोर गृह संख्या : 104 उम्र : 19 लिंग : पुरुष	NFE4491759 फोटो उपलब्ध	924 निर्वाचक का नाम : प्रेमबाई पति का नाम: अवध लाल गृह संख्या : 106 उम्र : 68 लिंग : महिला	NFE2707057 फोटो उपलब्ध
925 निर्वाचक का नाम : बन्दू पिता का नाम: अवधलाल गृह संख्या : 106 उम्र : 48 लिंग : पुरुष	NFE0068965 फोटो उपलब्ध	926 निर्वाचक का नाम : कमला पति का नाम: बन्दू गृह संख्या : 106 उम्र : 44 लिंग : महिला	NFE0068973 फोटो उपलब्ध	927 निर्वाचक का नाम : देशराज पिता का नाम: अवधलाल गृह संख्या : 106 उम्र : 41 लिंग : पुरुष	NFE2812360 फोटो उपलब्ध
928 निर्वाचक का नाम : चंदू पिता का नाम: अवधलाल गृह संख्या : 106 उम्र : 39 लिंग : पुरुष	NFE0068858 फोटो उपलब्ध	929 निर्वाचक का नाम : ममता पति का नाम: देशराज गृह संख्या : 106 उम्र : 36 लिंग : महिला	NFE2860948 फोटो उपलब्ध	930 निर्वाचक का नाम : संतोष पिता का नाम: अवधलाल गृह संख्या : 106 उम्र : 34 लिंग : पुरुष	NFE2812378 फोटो उपलब्ध

931	NFE3007309	निर्वाचक का नाम : अशोक पिता का नाम: अवध लाल गृह संख्या : 106 उम्र : 31 लिंग : पुरुष	फोटो उपलब्ध	932	NFE3007291	निर्वाचक का नाम : कृष्णा पिता का नाम: संतोष गृह संख्या : 106 उम्र : 31 लिंग : महिला	फोटो उपलब्ध	933	NFE3774262	निर्वाचक का नाम : सुनील पिता का नाम: अवध लाल गृह संख्या : 106 उम्र : 27 लिंग : पुरुष	फोटो उपलब्ध
934	NFE3854593	निर्वाचक का नाम : अंजली पति का नाम: अशोक गृह संख्या : 106 उम्र : 26 लिंग : महिला	फोटो उपलब्ध	935	NFE4182044	निर्वाचक का नाम : रोसनी बसोर पिता का नाम: बंदू बसोर गृह संख्या : 106 उम्र : 22 लिंग : महिला	फोटो उपलब्ध	936	NFE3772985	निर्वाचक का नाम : राम प्रकाश पिता का नाम: शर्मन गृह संख्या : 109 उम्र : 52 लिंग : पुरुष	फोटो उपलब्ध
937	NFE3383353	निर्वाचक का नाम : हर गोविन्द पिता का नाम: राम सहाय गृह संख्या : 109 उम्र : 46 लिंग : पुरुष	फोटो उपलब्ध	938	NFE3774213	निर्वाचक का नाम : कल्पना पति का नाम: राम प्रकाश गृह संख्या : 109 उम्र : 46 लिंग : महिला	फोटो उपलब्ध	939	NFE3773116	निर्वाचक का नाम : वीरेंद्र पिता का नाम: रामसहाय गृह संख्या : 109 उम्र : 45 लिंग : पुरुष	फोटो उपलब्ध
940	NFE3383361	निर्वाचक का नाम : ववीता पति का नाम: हर गोविन्द गृह संख्या : 109 उम्र : 35 लिंग : महिला	फोटो उपलब्ध	941	NFE3774221	निर्वाचक का नाम : राम मनोहर पिता का नाम: राम सहाय गृह संख्या : 109 उम्र : 32 लिंग : पुरुष	फोटो उपलब्ध	942	NFE4181434	निर्वाचक का नाम : ईशा शर्मा पिता का नाम: राम प्रकाश शर्मा गृह संख्या : 109 उम्र : 23 लिंग : महिला	फोटो उपलब्ध
943	NFE4468351	निर्वाचक का नाम : उदय शर्मा पिता का नाम: राम प्रकाश शर्मा गृह संख्या : 109 उम्र : 21 लिंग : महिला	फोटो उपलब्ध	944	NFE2503266	निर्वाचक का नाम : कमलेश बाई पिता का नाम: कमलेश गृह संख्या : 109क उम्र : 37 लिंग : महिला	फोटो उपलब्ध	945	NFE2503274	निर्वाचक का नाम : सुभाष कुमार पिता का नाम: लक्ष्मीप्रसाद गृह संख्या : 109क उम्र : 36 लिंग : पुरुष	फोटो उपलब्ध
946	NFE3872983	निर्वाचक का नाम : गीता कुडेरिया पति का नाम: सुभाष कुमार कुडेरिया गृह संख्या : 109क उम्र : 28 लिंग : महिला	फोटो उपलब्ध	947	KJQ1842814	निर्वाचक का नाम : राम दुलारी पति का नाम: लक्ष्मी प्रसाद गृह संख्या : 109/क उम्र : 71 लिंग : महिला	फोटो उपलब्ध	948	KJQ1842822	निर्वाचक का नाम : सुनीता पति का नाम: रामसेवक गृह संख्या : 109/क उम्र : 48 लिंग : महिला	फोटो उपलब्ध
949	KJQ1843077	निर्वाचक का नाम : राम सेवक कुडेरिया पिता का नाम: लक्ष्मी प्रसाद कुडेरिया गृह संख्या : 109/क उम्र : 47 लिंग : पुरुष	फोटो उपलब्ध	950	NFE3008125	निर्वाचक का नाम : रमा पति का नाम: रामसनेही गृह संख्या : 109/क उम्र : 47 लिंग : महिला	फोटो उपलब्ध	951	KJQ1843101	निर्वाचक का नाम : संतोष कुमार पिता का नाम: लक्ष्मी प्रसाद गृह संख्या : 109/क उम्र : 45 लिंग : पुरुष	फोटो उपलब्ध
952	NFE3509015	निर्वाचक का नाम : कमलेश पिता का नाम: विश्वनाथ गृह संख्या : 109/क उम्र : 44 लिंग : पुरुष	फोटो उपलब्ध	953	NFE0052332	निर्वाचक का नाम : पुष्पा पति का नाम: संतोषकुमार गृह संख्या : 109/क उम्र : 38 लिंग : महिला	फोटो उपलब्ध	954	NFE3509213	निर्वाचक का नाम : प्रीति पिता का नाम: लक्ष्मी प्रसाद कुडेरिया गृह संख्या : 109/क उम्र : 27 लिंग : महिला	फोटो उपलब्ध
955	NFE4483491	निर्वाचक का नाम : खुशी कुदेरिया पिता का नाम: रामसेवक कुदेरिया गृह संख्या : 109/क उम्र : 19 लिंग : महिला	फोटो उपलब्ध	956	NFE4468393	निर्वाचक का नाम : देवेंद्र कुमार पाठक पिता का नाम: विष्णु पाठक गृह संख्या : 110 उम्र : 75 लिंग : पुरुष	फोटो उपलब्ध	957	NFE4468468	निर्वाचक का नाम : सुरेश पाठक पिता का नाम: विष्णु पाठक गृह संख्या : 110 उम्र : 68 लिंग : पुरुष	फोटो उपलब्ध
958	NFE4468419	निर्वाचक का नाम : प्रकाश रानी पाठक पति का नाम: देवेंद्र कुमार पाठक गृह संख्या : 110 उम्र : 58 लिंग : महिला	फोटो उपलब्ध	959	NFE3509304	निर्वाचक का नाम : रमेश पाठक पिता का नाम: विष्णु पाठक गृह संख्या : 110 उम्र : 50 लिंग : पुरुष	फोटो उपलब्ध	960	NFE4180600	निर्वाचक का नाम : सुनील कुमार पाठक पिता का नाम: रामकिसोर पाठक गृह संख्या : 110 उम्र : 44 लिंग : पुरुष	फोटो उपलब्ध

961	NFE4181426	निर्वाचक का नाम : रामाकांत पाठक पिता का नाम: रामकिशोर पाठक गृह संख्या : 110 उम्र : 39 लिंग : पुरुष	फोटो उपलब्ध	962	NFE3509262	निर्वाचक का नाम : बिनीता पति का नाम: लक्ष्मी कान्त पाठक गृह संख्या : 110 उम्र : 30 लिंग : महिला	फोटो उपलब्ध	963	NFE4476966	निर्वाचक का नाम : प्रिंस पाठक पिता का नाम: विमलेश पाठक गृह संख्या : 110 उम्र : 28 लिंग : पुरुष	फोटो उपलब्ध
964	NFE4538971	निर्वाचक का नाम : पंकज पांडे पिता का नाम: चतुर्भुज पांडे गृह संख्या : 110 उम्र : 23 लिंग : पुरुष	फोटो उपलब्ध	965	NFE4179180	निर्वाचक का नाम : कमलेश पाल पिता का नाम: शंकर पाल गृह संख्या : 110 उम्र : 23 लिंग : पुरुष	फोटो उपलब्ध	966	NFE3509312	निर्वाचक का नाम : रामविशाल पिता का नाम: जमना प्रसाद गृह संख्या : 111 उम्र : 49 लिंग : पुरुष	फोटो उपलब्ध
967	NFE4284683	निर्वाचक का नाम : अखिलेश कुदेरिया पिता का नाम: बेटू कुदेरिया गृह संख्या : 111/खा उम्र : 25 लिंग : पुरुष	फोटो उपलब्ध	968	NFE0069898	निर्वाचक का नाम : रामकेश पिता का नाम: जगमोहन गृह संख्या : 114 उम्र : 46 लिंग : पुरुष	फोटो उपलब्ध	969	NFE2812402	निर्वाचक का नाम : रूपा पति का नाम: रामकेश गृह संख्या : 114 उम्र : 38 लिंग : महिला	फोटो उपलब्ध
970	NFE2812410	निर्वाचक का नाम : विन्दकुमार पिता का नाम: जगमोहन गृह संख्या : 114 उम्र : 33 लिंग : पुरुष	फोटो उपलब्ध	971	NFE3752904	निर्वाचक का नाम : रीना पति का नाम: रामकरण गृह संख्या : 114 उम्र : 32 लिंग : महिला	फोटो उपलब्ध	972	NFE3147527	निर्वाचक का नाम : राम करन पिता का नाम: जगमोहन गृह संख्या : 114 उम्र : 30 लिंग : पुरुष	फोटो उपलब्ध
973	NFE3356052	निर्वाचक का नाम : नेहा पति का नाम: विन्दकुमार गृह संख्या : 114 उम्र : 28 लिंग : महिला	फोटो उपलब्ध	974	NFE4521258	निर्वाचक का नाम : माया केवट पिता का नाम: रामकेश केवट गृह संख्या : 114 उम्र : 19 लिंग : महिला	फोटो उपलब्ध	975	NFE3698057	निर्वाचक का नाम : घनश्याम पिता का नाम: मोहन गृह संख्या : 116क उम्र : 32 लिंग : पुरुष	फोटो उपलब्ध
976	NFE3468907	निर्वाचक का नाम : उत्तम सिंह पिता का नाम: गुमान सिंह गृह संख्या : 116/क उम्र : 62 लिंग : पुरुष	फोटो उपलब्ध	977	NFE3468253	निर्वाचक का नाम : महक रानी पति का नाम: उत्तम सिंह गृह संख्या : 116/क उम्र : 61 लिंग : महिला	फोटो उपलब्ध	978	NFE3468436	निर्वाचक का नाम : पूरन सिंह पिता का नाम: गुमान सिंह गृह संख्या : 116/क उम्र : 56 लिंग : पुरुष	फोटो उपलब्ध
979	NFE3509411	निर्वाचक का नाम : संजू सिंह पति का नाम: भूपत सिंह गृह संख्या : 116/क उम्र : 31 लिंग : महिला	फोटो उपलब्ध	980	NFE3245701	निर्वाचक का नाम : रघुनाथ सिंह पिता का नाम: उत्तम सिंह गृह संख्या : 116/क उम्र : 29 लिंग : पुरुष	फोटो उपलब्ध	981	NFE3752961	निर्वाचक का नाम : तोडन सिंह पिता का नाम: उत्तम गृह संख्या : 116/क उम्र : 28 लिंग : पुरुष	फोटो उपलब्ध
982	NFE3800471	निर्वाचक का नाम : पंकज पिता का नाम: पूरन गृह संख्या : 116/क उम्र : 26 लिंग : पुरुष	फोटो उपलब्ध	983	NFE4178158	निर्वाचक का नाम : महेश सिंह गौड पिता का नाम: अनंत सिंह गौड गृह संख्या : 116/क उम्र : 25 लिंग : पुरुष	फोटो उपलब्ध	984	NFE4319984	निर्वाचक का नाम : कविता सिंह पिता का नाम: पूरन सिंह गृह संख्या : 116/का उम्र : 23 लिंग : महिला	फोटो उपलब्ध
985	NFE3007325	निर्वाचक का नाम : छुट्टन सिंह पिता का नाम: गुमान सिंह गृह संख्या : 116/1 उम्र : 71 लिंग : पुरुष	फोटो उपलब्ध	986	NFE3468295	निर्वाचक का नाम : चन्द्र रानी पति का नाम: छुट्टन सिंह गृह संख्या : 116/ख उम्र : 57 लिंग : महिला	फोटो उपलब्ध	987	NFE3007341	निर्वाचक का नाम : मैदा बाई पति का नाम: पूरन सिंह गृह संख्या : 116/ख उम्र : 55 लिंग : महिला	फोटो उपलब्ध
988	NFE2707065	निर्वाचक का नाम : नारायणसिंह पिता का नाम: छुट्टनसिंह गृह संख्या : 116/ख उम्र : 38 लिंग : पुरुष	फोटो उपलब्ध	989	NFE3007333	निर्वाचक का नाम : रज्जोरानी पति का नाम: नारायण सिंह गृह संख्या : 116/ख उम्र : 31 लिंग : महिला	फोटो उपलब्ध	990	NFE3263191	निर्वाचक का नाम : भारती पति का नाम: महेश सिंह गृह संख्या : 116/क उम्र : 29 लिंग : महिला	फोटो उपलब्ध

991 निर्वाचक का नाम : ब्रजेश पिता का नाम: अच्छे लाल गृह संख्या : 118/ख उम्र : 28 लिंग : पुरुष	NFE3300209 फोटो उपलब्ध	992 निर्वाचक का नाम : उमाशंकर पिता का नाम: हललू गृह संख्या : 118ख उम्र : 29 लिंग : पुरुष	NFE4173910 फोटो उपलब्ध	993 निर्वाचक का नाम : अच्छे लाल पिता का नाम: नल्लू गृह संख्या : 118/ख उम्र : 68 लिंग : पुरुष	NFE3468352 फोटो उपलब्ध
994 निर्वाचक का नाम : जसुदिया पति का नाम: अच्छे लाल गृह संख्या : 118/ख उम्र : 65 लिंग : महिला	NFE3469038 फोटो उपलब्ध	995 निर्वाचक का नाम : काशीप्रसाद पिता का नाम: अच्छे लाल गृह संख्या : 118/ख उम्र : 43 लिंग : पुरुष	NFE0069302 फोटो उपलब्ध	996 निर्वाचक का नाम : राधाबाई पति का नाम: काशीप्रसाद गृह संख्या : 118/ख उम्र : 41 लिंग : महिला	NFE0069054 फोटो उपलब्ध
997 निर्वाचक का नाम : राजकुमारी पति का नाम: ब्रजेश गृह संख्या : 118/ख उम्र : 29 लिंग : महिला	NFE3709763 फोटो उपलब्ध	998 निर्वाचक का नाम : शिवानी यादव पिता का नाम: काशीप्रसाद यादव गृह संख्या : 118/ख उम्र : 20 लिंग : महिला	NFE4479192 फोटो उपलब्ध	999 निर्वाचक का नाम : मुन्नी चादर पति का नाम: राकेश चडर गृह संख्या : 118/खा उम्र : 31 लिंग : महिला	NFE4529293 फोटो उपलब्ध
1000 निर्वाचक का नाम : आकाश यादव पिता का नाम: काशी प्रसाद यादव गृह संख्या : 118/खा उम्र : 20 लिंग : पुरुष	NFE4431599 फोटो उपलब्ध	1001 निर्वाचक का नाम : लक्ष्मीकांत पाठक पिता का नाम: रामकिशोर पाल गृह संख्या : 119 उम्र : 38 लिंग : पुरुष	NFE4181442 फोटो उपलब्ध	1002 निर्वाचक का नाम : भावना सिंह पति का नाम: भीष्म सिंह गृह संख्या : 119 उम्र : 38 लिंग : महिला	NFE4181772 फोटो उपलब्ध
1003 निर्वाचक का नाम : भारती सिंग पिता का नाम: हृदय सिंग गृह संख्या : 119 उम्र : 28 लिंग : महिला	NFE4189239 फोटो उपलब्ध	1004 निर्वाचक का नाम : राजेश पिता का नाम: मददू गृह संख्या : 119क उम्र : 37 लिंग : पुरुष	NFE2503290 फोटो उपलब्ध	1005 निर्वाचक का नाम : विरेन्द्र पिता का नाम: मददू गृह संख्या : 119क उम्र : 36 लिंग : पुरुष	NFE2503282 फोटो उपलब्ध
1006 निर्वाचक का नाम : मुकेश यादव पिता का नाम: रामसेवक यादव गृह संख्या : 119क उम्र : 35 लिंग : पुरुष	NFE4151494 फोटो उपलब्ध	1007 निर्वाचक का नाम : आशाराम पटेल पिता का नाम: प्यारे लाल पटेल गृह संख्या : 119क उम्र : 30 लिंग : पुरुष	NFE4151510 फोटो उपलब्ध	1008 निर्वाचक का नाम : कुमकुम पति का नाम: धर्मेन्द्र गृह संख्या : 119क उम्र : 28 लिंग : महिला	NFE3696192 फोटो उपलब्ध
1009 निर्वाचक का नाम : छोटू पिता का नाम: हेक लाल गृह संख्या : 119क उम्र : 26 लिंग : पुरुष	NFE3694114 फोटो उपलब्ध	1010 निर्वाचक का नाम : देवेन्द्र पिता का नाम: कल्लू गृह संख्या : 119क उम्र : 26 लिंग : पुरुष	NFE3711397 फोटो उपलब्ध	1011 निर्वाचक का नाम : अंजली यादव पति का नाम: राजेश यादव गृह संख्या : 119क उम्र : 25 लिंग : महिला	NFE4119608 फोटो उपलब्ध
1012 निर्वाचक का नाम : अरविंद्र यादव पिता का नाम: मददू गृह संख्या : 119क उम्र : 25 लिंग : पुरुष	NFE3694106 फोटो उपलब्ध	1013 निर्वाचक का नाम : मददू पिता का नाम: नल्लू गृह संख्या : 119/क उम्र : 63 लिंग : पुरुष	NFE3468550 फोटो उपलब्ध	1014 निर्वाचक का नाम : आनन्द रानी पति का नाम: मददू गृह संख्या : 119/क उम्र : 63 लिंग : महिला	NFE3469103 फोटो उपलब्ध
1015 निर्वाचक का नाम : भाग चंद पिता का नाम: नल्लू गृह संख्या : 119/क उम्र : 61 लिंग : पुरुष	KJQ1842921 फोटो उपलब्ध	1016 निर्वाचक का नाम : कल्लू पिता का नाम: नल्लू गृह संख्या : 119/क उम्र : 58 लिंग : पुरुष	NFE3469129 फोटो उपलब्ध	1017 निर्वाचक का नाम : हीरा पति का नाम: हेक लाल गृह संख्या : 119/क उम्र : 51 लिंग : महिला	KJQ1842962 फोटो उपलब्ध
1018 निर्वाचक का नाम : राजकुमारी पति का नाम: कल्लू गृह संख्या : 119/क उम्र : 49 लिंग : महिला	KJQ1842947 फोटो उपलब्ध	1019 निर्वाचक का नाम : सावित्री पति का नाम: भागचन्द गृह संख्या : 119/क उम्र : 43 लिंग : महिला	NFE3008133 फोटो उपलब्ध	1020 निर्वाचक का नाम : प्रभू पिता का नाम: मददू गृह संख्या : 119/क उम्र : 41 लिंग : पुरुष	NFE0068866 फोटो उपलब्ध

1021	NFE3245727	निर्वाचक का नाम : नीरज पति का नाम: प्रभू गृह संख्या : 119/क उम्र : 29 लिंग : महिला	फोटो उपलब्ध	1022	NFE3147444	निर्वाचक का नाम : राघवेंद्र सिंह यादव पिता का नाम: हेकलाल यादव गृह संख्या : 119/क उम्र : 28 लिंग : पुरुष	फोटो उपलब्ध	1023	NFE3319142	निर्वाचक का नाम : धर्मेन्द्र पिता का नाम: कल्लू गृह संख्या : 119/क उम्र : 28 लिंग : पुरुष	फोटो उपलब्ध
1024	NFE4199261	निर्वाचक का नाम : सतीश यादव पिता का नाम: मोहन लाल यादव गृह संख्या : 119/क उम्र : 28 लिंग : पुरुष	फोटो उपलब्ध	1025	NFE4081485	निर्वाचक का नाम : सुषमा यादव पति का नाम: राघवेंद्र सिंह यादव गृह संख्या : 119/क उम्र : 27 लिंग : महिला	फोटो उपलब्ध	1026	NFE4448254	निर्वाचक का नाम : रज्जो यादव पिता का नाम: भागचंद्र यादव गृह संख्या : 119/क उम्र : 21 लिंग : महिला	फोटो उपलब्ध
1027	NFE4189064	निर्वाचक का नाम : आरती यादव पति का नाम: वीरेंद्र यादव गृह संख्या : 119/का उम्र : 28 लिंग : महिला	फोटो उपलब्ध	1028	NFE3777216	निर्वाचक का नाम : अनीता पति का नाम: जगमोहन गृह संख्या : 199ख उम्र : 36 लिंग : महिला	फोटो उपलब्ध	1029	NFE3263332	निर्वाचक का नाम : ज्योति पति का नाम: सतीश यादव गृह संख्या : 119/क उम्र : 29 लिंग : महिला	फोटो उपलब्ध
1030	NFE3468337	निर्वाचक का नाम : मुल्ली पिता का नाम: गनपतिया गृह संख्या : 120 उम्र : 63 लिंग : पुरुष	फोटो उपलब्ध	1031	NFE3468535	निर्वाचक का नाम : बैजनाथ पिता का नाम: गनपतिया गृह संख्या : 120 उम्र : 61 लिंग : पुरुष	फोटो उपलब्ध	1032	KJQ1842970	निर्वाचक का नाम : द्रोपती पति का नाम: मुल्ली गृह संख्या : 120 उम्र : 59 लिंग : महिला	फोटो उपलब्ध
1033	NFE3468626	निर्वाचक का नाम : हल्कीबहू पति का नाम: बैज नाथ गृह संख्या : 120 उम्र : 57 लिंग : महिला	फोटो उपलब्ध	1034	NFE4176822	निर्वाचक का नाम : कौशल्या पाल पति का नाम: बालू पाल गृह संख्या : 120 उम्र : 41 लिंग : महिला	फोटो उपलब्ध	1035	NFE2812428	निर्वाचक का नाम : रामहेत पिता का नाम: बैजनाथ गृह संख्या : 120 उम्र : 36 लिंग : पुरुष	फोटो उपलब्ध
1036	NFE4181418	निर्वाचक का नाम : कौशल्या पाल पति का नाम: ब्रजेश पाल गृह संख्या : 120 उम्र : 36 लिंग : महिला	फोटो उपलब्ध	1037	NFE2812436	निर्वाचक का नाम : माया पति का नाम: रामहेत गृह संख्या : 120 उम्र : 35 लिंग : महिला	फोटो उपलब्ध	1038	NFE3356060	निर्वाचक का नाम : महेश पिता का नाम: बैजनाथ गृह संख्या : 120 उम्र : 28 लिंग : पुरुष	फोटो उपलब्ध
1039	NFE4179198	निर्वाचक का नाम : कैलाश सिंग पिता का नाम: देवी सिंग गृह संख्या : 120 उम्र : 23 लिंग : पुरुष	फोटो उपलब्ध	1040	NFE4182069	निर्वाचक का नाम : सगुन पाल पिता का नाम: बैजनाथ पाल गृह संख्या : 120 उम्र : 23 लिंग : महिला	फोटो उपलब्ध	1041	NFE4290094	निर्वाचक का नाम : पूजा देवी पाल पति का नाम: महेश पाल गृह संख्या : 120 उम्र : 23 लिंग : महिला	फोटो उपलब्ध
1042	NFE4176848	निर्वाचक का नाम : रामनिवास पाल पिता का नाम: बालू पाल गृह संख्या : 120 उम्र : 22 लिंग : पुरुष	फोटो उपलब्ध	1043	NFE3300464	निर्वाचक का नाम : गुन्दा पिता का नाम: टुल्ला गृह संख्या : 123 उम्र : 50 लिंग : पुरुष	फोटो उपलब्ध	1044	NFE3509288	निर्वाचक का नाम : सरोज पिता का नाम: छोटेलाल गृह संख्या : 123 उम्र : 37 लिंग : पुरुष	फोटो उपलब्ध
1045	NFE3300290	निर्वाचक का नाम : बसंत लाल पिता का नाम: दौलता गृह संख्या : 123 उम्र : 34 लिंग : पुरुष	फोटो उपलब्ध	1046	NFE3356078	निर्वाचक का नाम : पुष्पा कुशवाहा पति का नाम: बसंत लाल गृह संख्या : 123 उम्र : 33 लिंग : महिला	फोटो उपलब्ध	1047	NFE3699691	निर्वाचक का नाम : संध्या पिता का नाम: शिवराज गृह संख्या : 123 उम्र : 33 लिंग : महिला	फोटो उपलब्ध
1048	NFE4513875	निर्वाचक का नाम : राधा रैकवार पति का नाम: राजू रैकवार गृह संख्या : 123 उम्र : 28 लिंग : महिला	फोटो उपलब्ध	1049	NFE4526679	निर्वाचक का नाम : मुकेश कुशवाहा पिता का नाम: बसंत लाल कुशवाहा गृह संख्या : 123 उम्र : 22 लिंग : पुरुष	फोटो उपलब्ध	1050	NFE4526489	निर्वाचक का नाम : कौसा बाई सौर पिता का नाम: मैमार सौर गृह संख्या : 124 का उम्र : 22 लिंग : महिला	फोटो उपलब्ध

1051	NFE4529277	निर्वाचक का नाम : नरेंद्र यादव पिता का नाम: रतिराम यादव गृह संख्या : 129/क उम्र : 22 लिंग : पुरुष	फोटो उपलब्ध	1052	NFE4170015	निर्वाचक का नाम : भान सिंह पिता का नाम: हरनाम सिंह गृह संख्या : 136/1 उम्र : 45 लिंग : पुरुष	फोटो उपलब्ध	1053	NFE4170007	निर्वाचक का नाम : गेंदरानी गौड़ पति का नाम: भान सिंह गृह संख्या : 136/1 उम्र : 44 लिंग : महिला	फोटो उपलब्ध
1054	NFE4169983	निर्वाचक का नाम : मनीषा यादव पति का नाम: काशीराम यादव गृह संख्या : 136/1 उम्र : 23 लिंग : महिला	फोटो उपलब्ध	1055	NFE4179172	निर्वाचक का नाम : रजनी आदिवासी पति का नाम: बाला प्रसाद आदिवासी गृह संख्या : 139 उम्र : 37 लिंग : महिला	फोटो उपलब्ध	1056	NFE4353751	निर्वाचक का नाम : सूरज कुदेरिया पिता का नाम: रामसेवक कुदेरिया गृह संख्या : 139 उम्र : 21 लिंग : पुरुष	फोटो उपलब्ध
1057	NFE3383411	निर्वाचक का नाम : अशोक पिता का नाम: नन्द किशोर गृह संख्या : 152 उम्र : 35 लिंग : पुरुष	फोटो उपलब्ध	1058	NFE3383395	निर्वाचक का नाम : प्रवेश पिता का नाम: नन्द किशोर गृह संख्या : 152 उम्र : 30 लिंग : पुरुष	फोटो उपलब्ध	1059	NFE4220356	निर्वाचक का नाम : रागिणी कुदेरिया पति का नाम: अशोक कुदेरिया गृह संख्या : 152 उम्र : 22 लिंग : महिला	फोटो उपलब्ध
1060	NFE3008018	निर्वाचक का नाम : रामकली पति का नाम: घन्सू गृह संख्या : 161क उम्र : 48 लिंग : महिला	फोटो उपलब्ध	1061	NFE3300431	निर्वाचक का नाम : जीवन सिंह पिता का नाम: चुन्टाई सिंह गृह संख्या : 161/क उम्र : 36 लिंग : पुरुष	फोटो उपलब्ध	1062	NFE3300449	निर्वाचक का नाम : द्रोपती यादव पति का नाम: भान सिंह यादव गृह संख्या : 161/ख उम्र : 24 लिंग : महिला	फोटो उपलब्ध
1063	NFE3777034	निर्वाचक का नाम : जगमोहन पिता का नाम: सरमन लाल गृह संख्या : 199ख उम्र : 34 लिंग : पुरुष	फोटो उपलब्ध	1064	NFE3355906	निर्वाचक का नाम : मुन्ना राजा पिता का नाम: निरपत गृह संख्या : अ उम्र : 30 लिंग : पुरुष	फोटो उपलब्ध	1065	NFE3008026	निर्वाचक का नाम : संतोष अहिरवार पिता का नाम: राम लाल गृह संख्या : राम लाल अहिरवार उम्र : 27 लिंग : पुरुष	फोटो उपलब्ध
1066	NFE4324489	निर्वाचक का नाम : विवेक शुक्ला पिता का नाम: अयोध्या प्रसाद शुक्ला गृह संख्या : सुकवाहा उम्र : 20 लिंग : पुरुष	फोटो उपलब्ध	1067	NFE4537551	निर्वाचक का नाम : सीता पाल पति का नाम: लल्लू पाल गृह संख्या : वार्ड नं 1 उम्र : 59 लिंग : महिला	फोटो उपलब्ध				

विधान सभा क्षेत्र की संख्या व नाम : 52-बिजावर
घटक I - परिवर्धन सूची 1 (23-12-2025 से 21-02-2026 तक)

1068	1	NFE4242558
निर्वाचक का नाम : तारा पटेल पति का नाम: बीरेंद्र पटेल गृह संख्या : 83 उम्र : 28 लिंग : महिला		फोटो उपलब्ध

निर्वाचकों का विवरण :

A) मतदाताओं की संख्या :

	नामावली का प्रकार	निर्वाचक नामावली की पहचान :	मतदाताओं की संख्या :				
			पुरुष	महिला	तृतीय लिंग	कुल	
I	मूल	मूल नामावली	विशेष गहन पुनरीक्षण 2026 की मूल नामावली एवं समस्त अनुपूरकों को एकीकृत कर	583	484	0	1067
II	घटक I - परिवर्धन सूची	पूरक 1	विशेष गहन पुनरीक्षण - 2026	0	1	0	1
III	घटक II - विलोपन सूची	पूरक 1	विशेष गहन पुनरीक्षण - 2026	0	0	0	0
IV	लिंग में संशोधन के कारण अंतर			0	0	0	0
पुनरीक्षण के बाद इस नामावली में शुद्ध निर्वाचक (I+II-III+IV)				583	485	0	1068

B) संशोधनों की संख्या :

नामावली का प्रकार	निर्वाचक नामावली की पहचान :	संशोधनों की संख्या :
पूरक 1	विशेष गहन पुनरीक्षण - 2026	2

निर्वाचक रजिस्ट्रीकरण अधिकारी द्वारा जारी

E-मृत्यु, S-स्थानांतरित, R-दोहरी प्रविष्टि, M-लापता, Q-अहर्ता नहीं