

## निर्वाचक नामावली 2026 S12 मध्य प्रदेश

विधान सभा क्षेत्र की संख्या, नाम व आरक्षण स्थिति : 52 - बिजावर (सामान्य)		भाग संख्या : : 281																											
संसदीय निर्वाचन क्षेत्र की संख्या, नाम व आरक्षण स्थिति, जिसमें विधान सभा निर्वाचन क्षेत्र स्थित है : 6 - टीकमगढ (अ.जा.)																													
<b>1. पुनरीक्षण का विवरण</b>																													
पुनरीक्षण का वर्ष :	2026	<b>निर्वाचक नामावली की पहचान :</b>																											
अर्हता तिथि :	01-01-2026	विशेष गहन पुनरीक्षण 2026 की मूल नामावली एवं समस्त अनुपूरकों को एकीकृत कर																											
पुनरीक्षण का स्वरूप :	विशेष गहन पुनरीक्षण 2026																												
प्रकाशन की तिथि :	21-02-2026																												
<b>2. भाग व मतदान क्षेत्र का विवरण :</b>																													
भाग में आने वाले अनुभागों की संख्या और नाम :																													
1-खैरी	<table style="width: 100%; border-collapse: collapse;"> <tr> <td style="width: 60%;">मुख्य शहर / मुख्य ग्राम</td> <td style="width: 10%;">: खैरी</td> <td style="width: 30%;"></td> </tr> <tr> <td>वार्ड</td> <td>: </td> <td></td> </tr> <tr> <td>पोस्ट ऑफिस</td> <td>: खैरी</td> <td></td> </tr> <tr> <td>पुलिस थाना</td> <td>: बमीठा</td> <td></td> </tr> <tr> <td>स्थानीय संस्था</td> <td>: खैरी</td> <td></td> </tr> <tr> <td>ब्लॉक</td> <td>: राजनगर</td> <td></td> </tr> <tr> <td>जिला</td> <td>: छतरपुर</td> <td></td> </tr> <tr> <td>पिन कोड</td> <td>: 471105</td> <td></td> </tr> </table>					मुख्य शहर / मुख्य ग्राम	: खैरी		वार्ड	:		पोस्ट ऑफिस	: खैरी		पुलिस थाना	: बमीठा		स्थानीय संस्था	: खैरी		ब्लॉक	: राजनगर		जिला	: छतरपुर		पिन कोड	: 471105	
मुख्य शहर / मुख्य ग्राम	: खैरी																												
वार्ड	:																												
पोस्ट ऑफिस	: खैरी																												
पुलिस थाना	: बमीठा																												
स्थानीय संस्था	: खैरी																												
ब्लॉक	: राजनगर																												
जिला	: छतरपुर																												
पिन कोड	: 471105																												
<b>3. मतदान केंद्र का विवरण</b>																													
मतदान केंद्र की संख्या व नाम :	मतदान केन्द्र की विशेष हैसियत (पुरुष/महिला/सामान्य) :		सामान्य																										
281 - खैरी																													
मतदान केंद्र का भवन व पता :	इस मतदान क्षेत्र के सहायक (ऑक्जिलियरी) मतदान केन्द्रों की संख्या :				0																								
शा मा शा भवन खैरी																													
<b>4. मतदाताओं की संख्या :</b>																													
आरंभिक क्रम	अंतिम क्रम	मतदाताओं की संख्या																											
संख्या	संख्या	पुरुष	महिला	तृतीय लिंग	कुल																								
1	626	342	284	0	626																								

निर्वाचक रजिस्ट्रीकरण अधिकारी द्वारा जारी

Nazri Naksha

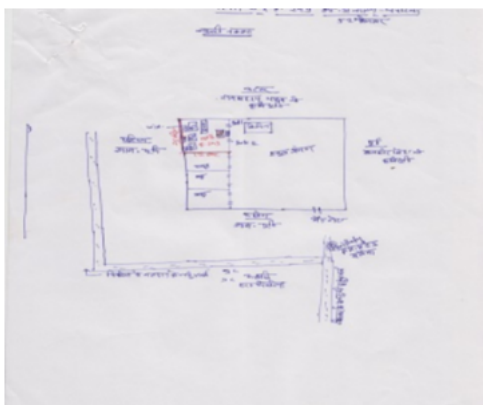

Google Map View

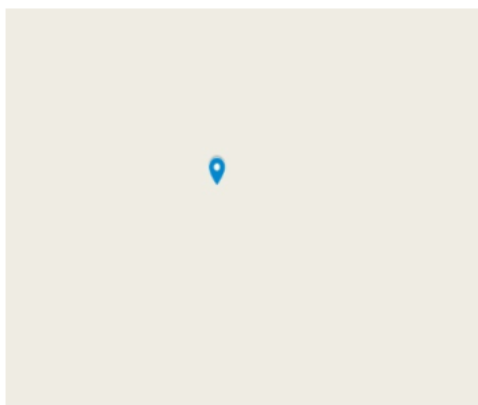

Polling Station Building Front View



मतदान केंद्र के सामने का फ़ोटो



Cad View

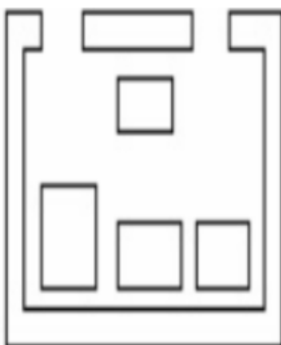

Key MAP View

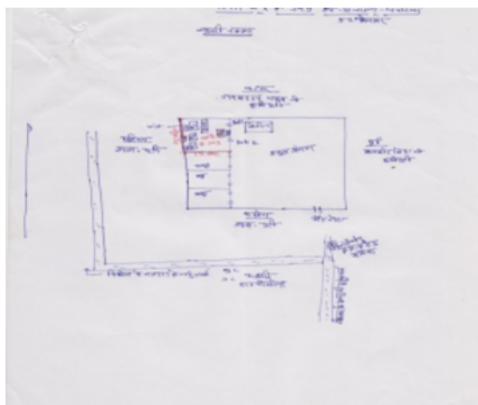

1 निर्वाचक का नाम : महादेव पिता का नाम: राम दयाल गृह संख्या : 124 उम्र : 50 लिंग : पुरुष	NFE2712164 फोटो उपलब्ध	2 निर्वाचक का नाम : जमनावाई पति का नाम: महादेव गृह संख्या : 124 उम्र : 49 लिंग : महिला	NFE2712172 फोटो उपलब्ध	3 निर्वाचक का नाम : मुन्नी लाल पिता का नाम: राम दयाल गृह संख्या : 124 उम्र : 48 लिंग : पुरुष	NFE2712180 फोटो उपलब्ध
4 निर्वाचक का नाम : रामसखी अहिरवार पति का नाम: बहादुर अहिरवार गृह संख्या : 124 उम्र : 36 लिंग : महिला	NFE4425369 फोटो उपलब्ध	5 निर्वाचक का नाम : रमेश कुमार अहिरवार पिता का नाम: रामदयाल अहिरवार गृह संख्या : 124 उम्र : 34 लिंग : पुरुष	NFE2822765 फोटो उपलब्ध	6 निर्वाचक का नाम : हीरावाई पति का नाम: रमेश गृह संख्या : 124 उम्र : 33 लिंग : महिला	NFE2822773 फोटो उपलब्ध
7 निर्वाचक का नाम : बहादुर अहिरवार पिता का नाम: महादेव अहिरवार गृह संख्या : 124 उम्र : 32 लिंग : पुरुष	NFE4427316 फोटो उपलब्ध	8 निर्वाचक का नाम : राजेश कुमार अहिरवार पिता का नाम: महादेव अहिरवार गृह संख्या : 124 उम्र : 30 लिंग : पुरुष	NFE4424974 फोटो उपलब्ध	9 निर्वाचक का नाम : नेहा अहिरवार पति का नाम: राजेश अहिरवार गृह संख्या : 124 उम्र : 27 लिंग : महिला	NFE4424263 फोटो उपलब्ध
10 निर्वाचक का नाम : राकेश पिता का नाम: गूमना गृह संख्या : 131 उम्र : 31 लिंग : पुरुष	NFE4087433 फोटो उपलब्ध	11 निर्वाचक का नाम : अच्छे लाल पिता का नाम: पुन्ना गृह संख्या : 133 उम्र : 72 लिंग : पुरुष	NFE0220442 फोटो उपलब्ध	12 निर्वाचक का नाम : राकेश पिता का नाम: पूरनलाल गृह संख्या : 133 उम्र : 50 लिंग : पुरुष	BTR1546019 फोटो उपलब्ध
13 निर्वाचक का नाम : कुसुम पति का नाम: राकेश गृह संख्या : 133 उम्र : 48 लिंग : महिला	BTR1546027 फोटो उपलब्ध	14 निर्वाचक का नाम : कुसुम पति का नाम: अनन्दप्रकाश गृह संख्या : 133 उम्र : 45 लिंग : महिला	BTR1546043 फोटो उपलब्ध	15 निर्वाचक का नाम : महेन्द्र पिता का नाम: गोरेलाल गृह संख्या : 133 उम्र : 44 लिंग : पुरुष	NFE2648756 फोटो उपलब्ध
16 निर्वाचक का नाम : गीताबाई पति का नाम: नरेन्द्रकुमार गृह संख्या : 133 उम्र : 43 लिंग : महिला	BTR1546050 फोटो उपलब्ध	17 निर्वाचक का नाम : भागवती पति का नाम: महेन्द्र गृह संख्या : 133 उम्र : 42 लिंग : महिला	BTR1546431 फोटो उपलब्ध	18 निर्वाचक का नाम : नेहा पति का नाम: कैलाशनाथ गृह संख्या : 133 उम्र : 37 लिंग : महिला	BTR2054856 फोटो उपलब्ध
19 निर्वाचक का नाम : अरविन्द पिता का नाम: अच्छेलाल गृह संख्या : 133 उम्र : 35 लिंग : पुरुष	NFE2822781 फोटो उपलब्ध	20 निर्वाचक का नाम : रामदेवी पति का नाम: अरविन्द गृह संख्या : 133 उम्र : 32 लिंग : महिला	NFE3188075 फोटो उपलब्ध	21 निर्वाचक का नाम : रोहित बसोर पिता का नाम: आनंद बसोर गृह संख्या : 133 उम्र : 23 लिंग : पुरुष	NFE4402640 फोटो उपलब्ध
22 निर्वाचक का नाम : कैलाश पिता का नाम: अच्छेलाल गृह संख्या : 133ख उम्र : 37 लिंग : पुरुष	BTR1726934 फोटो उपलब्ध	# 23 निर्वाचक का नाम : नरेंद्र कुमार राठी पिता का नाम: अच्छेलाल गृह संख्या : 133ख उम्र : 40 लिंग : पुरुष	BTR1546068 फोटो उपलब्ध	24 निर्वाचक का नाम : अनांद पिता का नाम: अच्छेलाल गृह संख्या : 133ख उम्र : 41 लिंग : पुरुष	BTR1546118 फोटो उपलब्ध
25 निर्वाचक का नाम : सतीश बंसल पिता का नाम: राकेश बंसल गृह संख्या : 134 उम्र : 25 लिंग : पुरुष	NFE4396677 फोटो उपलब्ध	26 निर्वाचक का नाम : दीपक बसोर पिता का नाम: राकेश बसोर गृह संख्या : 134 उम्र : 24 लिंग : पुरुष	NFE4396594 फोटो उपलब्ध	27 निर्वाचक का नाम : करन बंसल पिता का नाम: राकेश बंसल गृह संख्या : 134 उम्र : 22 लिंग : पुरुष	NFE4396636 फोटो उपलब्ध
28 निर्वाचक का नाम : गोरे लाल बसोर पिता का नाम: परम बसोर गृह संख्या : 135 उम्र : 76 लिंग : पुरुष	NFE3754579 फोटो उपलब्ध	29 निर्वाचक का नाम : हरबी बसोर पति का नाम: गोरे लाल बसोर गृह संख्या : 135 उम्र : 71 लिंग : महिला	NFE0403469 फोटो उपलब्ध	30 निर्वाचक का नाम : अखलेश पिता का नाम: गोरे लाल गृह संख्या : 135 उम्र : 33 लिंग : पुरुष	NFE3050218 फोटो उपलब्ध

31 निर्वाचक का नाम : लक्ष्मी वर्मा पति का नाम: अखिलेश वर्मा गृह संख्या : 135 उम्र : 33 लिंग : महिला	NFE3754215 फोटो उपलब्ध	32 निर्वाचक का नाम : अंकित बसोर पिता का नाम: मनोज बसोर गृह संख्या : 135 उम्र : 23 लिंग : पुरुष	NFE4409413 फोटो उपलब्ध	33 निर्वाचक का नाम : राम रती पति का नाम: प्रागी गृह संख्या : 137 उम्र : 57 लिंग : महिला	NFE0403477 फोटो उपलब्ध
34 निर्वाचक का नाम : मुकेस पिता का नाम: प्रागीलाल गृह संख्या : 137 उम्र : 39 लिंग : पुरुष	NFE2563419 फोटो उपलब्ध	35 निर्वाचक का नाम : राजेश पिता का नाम: प्रागीलाल गृह संख्या : 137 उम्र : 37 लिंग : पुरुष	NFE2563435 फोटो उपलब्ध	36 निर्वाचक का नाम : गीता बसोर पति का नाम: राजेश बसोर गृह संख्या : 137 उम्र : 37 लिंग : महिला	NFE4378030 फोटो उपलब्ध
37 निर्वाचक का नाम : गीता बशोर पति का नाम: राजेश बशोर गृह संख्या : 137 उम्र : 37 लिंग : महिला	NFE4494738 फोटो उपलब्ध	38 निर्वाचक का नाम : कबि पिता का नाम: पुन्ना गृह संख्या : 138 उम्र : 55 लिंग : पुरुष	NFE0220673 फोटो उपलब्ध	39 निर्वाचक का नाम : पारवती पति का नाम: कबी गृह संख्या : 138 उम्र : 46 लिंग : महिला	BTR1546035 फोटो उपलब्ध
40 निर्वाचक का नाम : प्रदीप बसोर पिता का नाम: कबि बसोर गृह संख्या : 138 उम्र : 26 लिंग : पुरुष	NFE4476685 फोटो उपलब्ध	41 निर्वाचक का नाम : किरन बसोर पिता का नाम: कबि बसोर गृह संख्या : 138 उम्र : 24 लिंग : महिला	NFE4476701 फोटो उपलब्ध	42 निर्वाचक का नाम : रिकू बसोर पिता का नाम: कबि बसोर गृह संख्या : 138 उम्र : 21 लिंग : पुरुष	NFE4476735 फोटो उपलब्ध
43 निर्वाचक का नाम : हरीशचन्द्र पिता का नाम: मरियाँ गृह संख्या : 139 उम्र : 63 लिंग : पुरुष	BTR2054864 फोटो उपलब्ध	44 निर्वाचक का नाम : गीता पति का नाम: हरि चंद गृह संख्या : 139 उम्र : 54 लिंग : महिला	NFE2648764 फोटो उपलब्ध	45 निर्वाचक का नाम : दिनेश पिता का नाम: हरिशचन्द्र गृह संख्या : 139 उम्र : 38 लिंग : पुरुष	BTR2054872 फोटो उपलब्ध
46 निर्वाचक का नाम : रानी पति का नाम: दिनेश गृह संख्या : 139 उम्र : 37 लिंग : महिला	NFE2619567 फोटो उपलब्ध	47 निर्वाचक का नाम : वेद प्रकाश पिता का नाम: हरिश्चंद्र गृह संख्या : 139 उम्र : 29 लिंग : पुरुष	NFE3353828 फोटो उपलब्ध	48 निर्वाचक का नाम : प्यारेलाल राठी पिता का नाम: खनुवा राठी गृह संख्या : 140 उम्र : 77 लिंग : पुरुष	NFE4086302 फोटो उपलब्ध
49 निर्वाचक का नाम : राम बाई पिता का नाम: प्यारे लाल गृह संख्या : 140 उम्र : 75 लिंग : महिला	NFE4120994 फोटो उपलब्ध	50 निर्वाचक का नाम : छिदिया पिता का नाम: नवला गृह संख्या : 140 उम्र : 68 लिंग : पुरुष	NFE4046157 फोटो उपलब्ध	51 निर्वाचक का नाम : गोरी बाई पति का नाम: छिदिया गृह संख्या : 140 उम्र : 67 लिंग : महिला	NFE2648772 फोटो उपलब्ध
52 निर्वाचक का नाम : सोहन पिता का नाम: नवला गृह संख्या : 140 उम्र : 60 लिंग : पुरुष	NFE4016580 फोटो उपलब्ध	53 निर्वाचक का नाम : फूला पिता का नाम: नवला गृह संख्या : 140 उम्र : 58 लिंग : पुरुष	BTR0688762 फोटो उपलब्ध	54 निर्वाचक का नाम : राजकुमारी पति का नाम: फूला गृह संख्या : 140 उम्र : 57 लिंग : महिला	BTR0688770 फोटो उपलब्ध
55 निर्वाचक का नाम : संगीता पति का नाम: सोहन गृह संख्या : 140 उम्र : 53 लिंग : महिला	BTR0688754 फोटो उपलब्ध	56 निर्वाचक का नाम : बीरू बंसल पिता का नाम: फूल चंद्र बंसल गृह संख्या : 140 उम्र : 33 लिंग : पुरुष	NFE2822807 फोटो उपलब्ध	57 निर्वाचक का नाम : विवेक कुमार राठी पिता का नाम: छेदीलाल गृह संख्या : 140 उम्र : 32 लिंग : पुरुष	NFE2648988 फोटो उपलब्ध
58 निर्वाचक का नाम : पवन पिता का नाम: फूलचन्द्र गृह संख्या : 140 उम्र : 31 लिंग : पुरुष	NFE4089074 फोटो उपलब्ध	59 निर्वाचक का नाम : आरती बंसल पति का नाम: बीरू बंसल गृह संख्या : 140 उम्र : 31 लिंग : महिला	NFE3353836 फोटो उपलब्ध	60 निर्वाचक का नाम : लक्ष्मी पिता का नाम: विवेक गृह संख्या : 140 उम्र : 28 लिंग : महिला	NFE4088753 फोटो उपलब्ध

61	NFE4089157	निर्वाचक का नाम : पूजा पति का नाम: पवन गृह संख्या : 140 उम्र : 28 लिंग : महिला	फोटो उपलब्ध	62	NFE4523312	निर्वाचक का नाम : आरती देवी पति का नाम: गजेन्द्र प्रताप सिंह राठी गृह संख्या : 140 उम्र : 28 लिंग : महिला	फोटो उपलब्ध	63	NFE3749488	निर्वाचक का नाम : गजेंद्र पिता का नाम: सोहन गृह संख्या : 140 उम्र : 27 लिंग : पुरुष	फोटो उपलब्ध
64	NFE3374881	निर्वाचक का नाम : अमर बसोर पिता का नाम: छिदियां बसोर गृह संख्या : 140 उम्र : 27 लिंग : पुरुष	फोटो उपलब्ध	65	NFE4086849	निर्वाचक का नाम : सपना पिता का नाम: फूलचंद्र गृह संख्या : 140 उम्र : 26 लिंग : महिला	फोटो उपलब्ध	66	NFE4088761	निर्वाचक का नाम : जितेंद्र पिता का नाम: सोहन गृह संख्या : 140 उम्र : 25 लिंग : पुरुष	फोटो उपलब्ध
67	NFE4012720	निर्वाचक का नाम : मिजाजी पिता का नाम: नथूवा गृह संख्या : 144 उम्र : 63 लिंग : पुरुष	फोटो उपलब्ध	68	NFE4012712	निर्वाचक का नाम : सकुन पति का नाम: मिजाजी गृह संख्या : 144 उम्र : 62 लिंग : महिला	फोटो उपलब्ध	69	NFE2822823	निर्वाचक का नाम : मेंदावाई पति का नाम: वहादुर गृह संख्या : 145 उम्र : 38 लिंग : महिला	फोटो उपलब्ध
70	NFE0403485	निर्वाचक का नाम : परबतिया पति का नाम: रतिया गृह संख्या : 148 उम्र : 95 लिंग : महिला	फोटो उपलब्ध	71	NFE4046140	निर्वाचक का नाम : राम बाई पति का नाम: राम चरन गृह संख्या : 148 उम्र : 51 लिंग : महिला	फोटो उपलब्ध	72	NFE2648780	निर्वाचक का नाम : रामचरण बसोर पिता का नाम: रतिया बसोर गृह संख्या : 148 उम्र : 50 लिंग : पुरुष	फोटो उपलब्ध
73	NFE2822831	निर्वाचक का नाम : विशाल पिता का नाम: रामचरन गृह संख्या : 148 उम्र : 34 लिंग : पुरुष	फोटो उपलब्ध	74	NFE2948602	निर्वाचक का नाम : मोती बसोर पिता का नाम: रामचरन गृह संख्या : 148 उम्र : 32 लिंग : पुरुष	फोटो उपलब्ध	75	NFE3921863	निर्वाचक का नाम : हेमलता बसोर पति का नाम: विशाल बसोर गृह संख्या : 148 उम्र : 31 लिंग : महिला	फोटो उपलब्ध
76	NFE3924164	निर्वाचक का नाम : संगीता पति का नाम: मोती गृह संख्या : 148 उम्र : 28 लिंग : महिला	फोटो उपलब्ध	77	NFE3921848	निर्वाचक का नाम : बिक्रम बसोर पिता का नाम: रामचरण बसोर गृह संख्या : 148 उम्र : 25 लिंग : पुरुष	फोटो उपलब्ध	78	NFE3921855	निर्वाचक का नाम : विजय बसोर पिता का नाम: रामचरण बसोर गृह संख्या : 148 उम्र : 24 लिंग : पुरुष	फोटो उपलब्ध
79	NFE0403493	निर्वाचक का नाम : गडुवा पिता का नाम: नेन सुख गृह संख्या : 152 उम्र : 81 लिंग : पुरुष	फोटो उपलब्ध	80	NFE0217455	निर्वाचक का नाम : जंगलिया पिता का नाम: गडुवा गृह संख्या : 152 उम्र : 64 लिंग : पुरुष	फोटो उपलब्ध	81	NFE0217471	निर्वाचक का नाम : बिमला पति का नाम: जंगी लाल गृह संख्या : 152 उम्र : 62 लिंग : महिला	फोटो उपलब्ध
82	NFE2822849	निर्वाचक का नाम : नायवाई पति का नाम: रमसू गृह संख्या : 152 उम्र : 49 लिंग : महिला	फोटो उपलब्ध	83	NFE2712222	निर्वाचक का नाम : रामजी पिता का नाम: गडुवा गृह संख्या : 152 उम्र : 41 लिंग : पुरुष	फोटो उपलब्ध	84	NFE2822856	निर्वाचक का नाम : रामस्वरूप अहिरवार पिता का नाम: लछुआ अहिरवार गृह संख्या : 152 उम्र : 41 लिंग : पुरुष	फोटो उपलब्ध
85	NFE2822864	निर्वाचक का नाम : सुनील कुमार अहिरवार पिता का नाम: कालीचरण अहिरवार गृह संख्या : 152 उम्र : 28 लिंग : पुरुष	फोटो उपलब्ध	86	NFE4405411	निर्वाचक का नाम : पवन अहिरवार पिता का नाम: रामस्वरूप अहिरवार गृह संख्या : 152 उम्र : 28 लिंग : पुरुष	फोटो उपलब्ध	87	NFE4405445	निर्वाचक का नाम : रामपाल अहिरवार पिता का नाम: रामस्वरूप अहिरवार गृह संख्या : 152 उम्र : 25 लिंग : पुरुष	फोटो उपलब्ध
88	NFE2712230	निर्वाचक का नाम : गुलजारी पिता का नाम: गुपला गृह संख्या : 153 उम्र : 73 लिंग : पुरुष	फोटो उपलब्ध	89	NFE2712248	निर्वाचक का नाम : नोनी बाई पति का नाम: गुल जारी गृह संख्या : 153 उम्र : 70 लिंग : महिला	फोटो उपलब्ध	90	NFE3374675	निर्वाचक का नाम : भागीरथ पिता का नाम: गुलजारी गृह संख्या : 153 उम्र : 39 लिंग : पुरुष	फोटो उपलब्ध

91	NFE4290219	निर्वाचक का नाम : फूला अहिरवार पति का नाम: भागीरथ अहिरवार गृह संख्या : 153 उम्र : 39 लिंग : महिला	फोटो उपलब्ध	92	NFE4527685	निर्वाचक का नाम : शीतल अहिरवार पति का नाम: विक्की अहिरवार गृह संख्या : 153 उम्र : 35 लिंग : महिला	फोटो उपलब्ध	93	NFE3374592	निर्वाचक का नाम : कालीचरन अहिरवार पिता का नाम: गुलजारी अहिरवार गृह संख्या : 153 उम्र : 32 लिंग : पुरुष	फोटो उपलब्ध
94	NFE3374667	निर्वाचक का नाम : हीरा बाई अहिरवार पति का नाम: कालीचरन अहिरवार गृह संख्या : 153 उम्र : 30 लिंग : महिला	फोटो उपलब्ध	95	NFE3374717	निर्वाचक का नाम : विक्की पिता का नाम: गुलमारी गृह संख्या : 153 उम्र : 28 लिंग : पुरुष	फोटो उपलब्ध	96	NFE3374725	निर्वाचक का नाम : बलवीर पिता का नाम: गुलमारी गृह संख्या : 153 उम्र : 27 लिंग : पुरुष	फोटो उपलब्ध
97	NFE0217620	निर्वाचक का नाम : लक्ष्मी बाई पति का नाम: नथुवा गृह संख्या : 158 उम्र : 80 लिंग : महिला	फोटो उपलब्ध	98	BTR1726843	निर्वाचक का नाम : सरोज अहिरवार पति का नाम: लखन अहिरवार गृह संख्या : 158 उम्र : 46 लिंग : महिला	फोटो उपलब्ध	99	BTR1726884	निर्वाचक का नाम : आशाराम पिता का नाम: नथुवा गृह संख्या : 158 उम्र : 44 लिंग : पुरुष	फोटो उपलब्ध
100	NFE3374733	निर्वाचक का नाम : ममता पति का नाम: आशाराम गृह संख्या : 158 उम्र : 39 लिंग : महिला	फोटो उपलब्ध	101	NFE3922226	निर्वाचक का नाम : महेश अहिरवार पिता का नाम: नथुआ गृह संख्या : 158 उम्र : 35 लिंग : पुरुष	फोटो उपलब्ध	102	NFE3922796	निर्वाचक का नाम : रेखा अहिरवार पति का नाम: महेश अहिरवार गृह संख्या : 158 उम्र : 30 लिंग : महिला	फोटो उपलब्ध
103	NFE2869444	निर्वाचक का नाम : संगीता पति का नाम: बाबूलाल गृह संख्या : 159 उम्र : 64 लिंग : महिला	फोटो उपलब्ध	104	NFE3091634	निर्वाचक का नाम : पचिया पति का नाम: मुन्नीलाल गृह संख्या : 159 उम्र : 43 लिंग : महिला	फोटो उपलब्ध	105	NFE4121208	निर्वाचक का नाम : राजेंद्र कुमार पिता का नाम: बाबूलाल अहिरवार गृह संख्या : 159 उम्र : 26 लिंग : पुरुष	फोटो उपलब्ध
106	NFE4120952	निर्वाचक का नाम : राधा पिता का नाम: बाबूलाल गृह संख्या : 159 उम्र : 23 लिंग : महिला	फोटो उपलब्ध	107	NFE0221325	निर्वाचक का नाम : भगुन्ता पिता का नाम: धनीराम गृह संख्या : 160 उम्र : 48 लिंग : पुरुष	फोटो उपलब्ध	108	NFE2822872	निर्वाचक का नाम : वडीवाई पति का नाम: भगुन्ता गृह संख्या : 160 उम्र : 46 लिंग : महिला	फोटो उपलब्ध
109	NFE2822880	निर्वाचक का नाम : हल्का पिता का नाम: धनीराम गृह संख्या : 160 उम्र : 34 लिंग : पुरुष	फोटो उपलब्ध	110	NFE4089140	निर्वाचक का नाम : प्रभु अहिरवार पिता का नाम: भगुन्ता अहिरवार गृह संख्या : 160 उम्र : 24 लिंग : पुरुष	फोटो उपलब्ध	111	NFE4534574	निर्वाचक का नाम : बीरा अहिरवार पति का नाम: प्रभु अहिरवार गृह संख्या : 160 उम्र : 20 लिंग : महिला	फोटो उपलब्ध
112	NFE4534764	निर्वाचक का नाम : बाँबी अहिरवार पिता का नाम: भगुन्ता अहिरवार गृह संख्या : 160 उम्र : 21 लिंग : पुरुष	फोटो उपलब्ध	113	BTR1727023	निर्वाचक का नाम : गुमना पिता का नाम: पुन्ना गृह संख्या : 161 उम्र : 80 लिंग : पुरुष	फोटो उपलब्ध	114	NFE0403519	निर्वाचक का नाम : गुपला पिता का नाम: गुमना गृह संख्या : 161 उम्र : 58 लिंग : पुरुष	फोटो उपलब्ध
115	NFE0221085	निर्वाचक का नाम : तिजिया पति का नाम: गुपला गृह संख्या : 161 उम्र : 56 लिंग : महिला	फोटो उपलब्ध	116	NFE4012795	निर्वाचक का नाम : मोहन पाल पिता का नाम: घपुआ पाल गृह संख्या : 162 उम्र : 64 लिंग : पुरुष	फोटो उपलब्ध	117	NFE0217208	निर्वाचक का नाम : हजारी बाई पाल पति का नाम: मोहन लाल पाल गृह संख्या : 162 उम्र : 62 लिंग : महिला	फोटो उपलब्ध
118	NFE4012803	निर्वाचक का नाम : गोकल पिता का नाम: घपुआ गृह संख्या : 162 उम्र : 58 लिंग : पुरुष	फोटो उपलब्ध	119	NFE4012811	निर्वाचक का नाम : पारवती पति का नाम: गोकल गृह संख्या : 162 उम्र : 57 लिंग : महिला	फोटो उपलब्ध	120	NFE4046124	निर्वाचक का नाम : राम मिलन पिता का नाम: घपुआ गृह संख्या : 162 उम्र : 56 लिंग : पुरुष	फोटो उपलब्ध

121 निर्वाचक का नाम : राजेन्द्रकुमार पिता का नाम: मोहनलाल गृह संख्या : 162 उम्र : 39 लिंग : पुरुष	BTR1726603 फोटो उपलब्ध	122 निर्वाचक का नाम : जगदीश पिता का नाम: मोहनलाल गृह संख्या : 162 उम्र : 38 लिंग : पुरुष	NFE2619401 फोटो उपलब्ध	123 निर्वाचक का नाम : प्रेमनारायण पिता का नाम: गोकुल गृह संख्या : 162 उम्र : 37 लिंग : पुरुष	BTR2054880 फोटो उपलब्ध
124 निर्वाचक का नाम : हरगोविन्द पिता का नाम: राममिलन गृह संख्या : 162 उम्र : 36 लिंग : पुरुष	BTR2054906 फोटो उपलब्ध	125 निर्वाचक का नाम : अनीता पति का नाम: जगदीश गृह संख्या : 162 उम्र : 36 लिंग : महिला	NFE2619583 फोटो उपलब्ध	126 निर्वाचक का नाम : कमलेश पिता का नाम: गोकुल गृह संख्या : 162 उम्र : 31 लिंग : पुरुष	NFE3013596 फोटो उपलब्ध
127 निर्वाचक का नाम : हरबाई पति का नाम: प्रेमनारायण गृह संख्या : 162 उम्र : 31 लिंग : महिला	NFE3013604 फोटो उपलब्ध	128 निर्वाचक का नाम : खिल्लु पाल पिता का नाम: राममिलन पाल गृह संख्या : 162 उम्र : 29 लिंग : पुरुष	NFE3830007 फोटो उपलब्ध	129 निर्वाचक का नाम : केशकलि पाल पति का नाम: खिल्लु पाल गृह संख्या : 162 उम्र : 29 लिंग : महिला	NFE3832060 फोटो उपलब्ध
130 निर्वाचक का नाम : यशोदा पाल पति का नाम: कमलेश पाल गृह संख्या : 162 उम्र : 27 लिंग : महिला	NFE3829611 फोटो उपलब्ध	131 निर्वाचक का नाम : लवकेश पाल पिता का नाम: मोहन गृह संख्या : 162 उम्र : 23 लिंग : पुरुष	NFE4088738 फोटो उपलब्ध	132 निर्वाचक का नाम : राम किशुन पिता का नाम: धपुआ गृह संख्या : 165 उम्र : 49 लिंग : पुरुष	NFE3617008 फोटो उपलब्ध
133 निर्वाचक का नाम : मालती पति का नाम: रामकिशुन गृह संख्या : 165 उम्र : 49 लिंग : महिला	NFE4046512 फोटो उपलब्ध	134 निर्वाचक का नाम : अखिलेश पाल पिता का नाम: रामकिशुन पाल गृह संख्या : 165 उम्र : 24 लिंग : पुरुष	NFE3922200 फोटो उपलब्ध	135 निर्वाचक का नाम : सुरेन्द्र पिता का नाम: गोरेलाल गृह संख्या : 167 उम्र : 48 लिंग : पुरुष	BTR1546332 फोटो उपलब्ध
136 निर्वाचक का नाम : गीताबाई पति का नाम: सुरेन्द्र गृह संख्या : 167 उम्र : 45 लिंग : महिला	BTR1546498 फोटो उपलब्ध	137 निर्वाचक का नाम : हल्क पति का नाम: दयाराम गृह संख्या : 168 उम्र : 44 लिंग : महिला	NFE2712255 फोटो उपलब्ध	138 निर्वाचक का नाम : पंखू पिता का नाम: बबू गृह संख्या : 169 उम्र : 63 लिंग : पुरुष	NFE3013588 फोटो उपलब्ध
139 निर्वाचक का नाम : ममता पति का नाम: पंखू गृह संख्या : 169 उम्र : 54 लिंग : महिला	NFE3156304 फोटो उपलब्ध	140 निर्वाचक का नाम : राजेन्द्र पिता का नाम: पंखू गृह संख्या : 169 उम्र : 38 लिंग : पुरुष	NFE2619617 फोटो उपलब्ध	141 निर्वाचक का नाम : कौशिल्या पति का नाम: राजेन्द्र गृह संख्या : 169 उम्र : 36 लिंग : महिला	NFE2619500 फोटो उपलब्ध
142 निर्वाचक का नाम : जीतेन्द्र पिता का नाम: पंखू गृह संख्या : 169 उम्र : 32 लिंग : पुरुष	NFE2948495 फोटो उपलब्ध	143 निर्वाचक का नाम : राहुल पिता का नाम: पंखू गृह संख्या : 169 उम्र : 28 लिंग : पुरुष	NFE4088928 फोटो उपलब्ध	144 निर्वाचक का नाम : आरती पति का नाम: जितेंद्र गृह संख्या : 169 उम्र : 28 लिंग : महिला	NFE4088662 फोटो उपलब्ध
145 निर्वाचक का नाम : मिथुन पिता का नाम: पंखू बंसल गृह संख्या : 169 उम्र : 25 लिंग : पुरुष	NFE4088621 फोटो उपलब्ध	146 निर्वाचक का नाम : पानबाई पति का नाम: भूरे गृह संख्या : 170 उम्र : 59 लिंग : महिला	NFE3013497 फोटो उपलब्ध	147 निर्वाचक का नाम : कमलेश पति का नाम: हर दयाल गृह संख्या : 170 उम्र : 54 लिंग : महिला	NFE0216945 फोटो उपलब्ध
148 निर्वाचक का नाम : हरिशचंद्र पिता का नाम: रामस्वरूप गृह संख्या : 170 उम्र : 38 लिंग : पुरुष	NFE2619625 फोटो उपलब्ध	149 निर्वाचक का नाम : कृष्णा पिता का नाम: कैलाश गृह संख्या : 170 उम्र : 38 लिंग : पुरुष	NFE3013521 फोटो उपलब्ध	150 निर्वाचक का नाम : रेखा बंसल पति का नाम: बंटी बंसल गृह संख्या : 170 उम्र : 35 लिंग : महिला	NFE3013620 फोटो उपलब्ध

151 निर्वाचक का नाम : बंटी बंसल पिता का नाम: विंदा बंसल गृह संख्या : 170 उम्र : 35 लिंग : पुरुष	NFE3013638 फोटो उपलब्ध	152 निर्वाचक का नाम : मल्लू पिता का नाम: गज्जू गृह संख्या : 171 उम्र : 75 लिंग : महिला	NFE0403535 फोटो उपलब्ध	153 निर्वाचक का नाम : मातादीन पिता का नाम: गज्जू गृह संख्या : 171 उम्र : 48 लिंग : पुरुष	BTR1726371 फोटो उपलब्ध
154 निर्वाचक का नाम : भागवती पति का नाम: मातादीन गृह संख्या : 171 उम्र : 42 लिंग : महिला	BTR2054914 फोटो उपलब्ध	155 निर्वाचक का नाम : शिवराम पिता का नाम: गज्जू गृह संख्या : 171 उम्र : 37 लिंग : पुरुष	NFE2822898 फोटो उपलब्ध	156 निर्वाचक का नाम : पप्पू बसोर पिता का नाम: गज्जू बसोर गृह संख्या : 171 उम्र : 35 लिंग : पुरुष	NFE2822906 फोटो उपलब्ध
157 निर्वाचक का नाम : राधा पति का नाम: गयासी गृह संख्या : 172 उम्र : 57 लिंग : महिला	NFE2712263 फोटो उपलब्ध	158 निर्वाचक का नाम : अशोक पिता का नाम: कल्लू गृह संख्या : 172 उम्र : 49 लिंग : पुरुष	NFE4017935 फोटो उपलब्ध	159 निर्वाचक का नाम : गुड्डू पति का नाम: अशोक गृह संख्या : 172 उम्र : 48 लिंग : महिला	NFE4017893 फोटो उपलब्ध
160 निर्वाचक का नाम : हरगोविन्द बंसल पिता का नाम: अमन बंसल गृह संख्या : 172 उम्र : 35 लिंग : पुरुष	NFE4517751 फोटो उपलब्ध	161 निर्वाचक का नाम : रीना बंसल पति का नाम: हरगोविन्द बंसल गृह संख्या : 172 उम्र : 33 लिंग : महिला	NFE4517744 फोटो उपलब्ध	162 निर्वाचक का नाम : सचिन पिता का नाम: अशोक गृह संख्या : 172 उम्र : 28 लिंग : पुरुष	NFE3754736 फोटो उपलब्ध
163 निर्वाचक का नाम : जानकी हरिजन पति का नाम: सचिन गृह संख्या : 172 उम्र : 26 लिंग : महिला	NFE4121182 फोटो उपलब्ध	164 निर्वाचक का नाम : संजय पिता का नाम: छजू गृह संख्या : 174 उम्र : 49 लिंग : पुरुष	NFE2712271 फोटो उपलब्ध	165 निर्वाचक का नाम : ममता पति का नाम: राजुप्रसाद गृह संख्या : 174 उम्र : 49 लिंग : महिला	NFE2712289 फोटो उपलब्ध
166 निर्वाचक का नाम : रामप्यारी पति का नाम: संजय गृह संख्या : 174 उम्र : 48 लिंग : महिला	NFE2712297 फोटो उपलब्ध	167 निर्वाचक का नाम : विनय पिता का नाम: राजू गृह संख्या : 174 उम्र : 27 लिंग : पुरुष	NFE3754793 फोटो उपलब्ध	168 निर्वाचक का नाम : सूरज पिता का नाम: संजय गृह संख्या : 174 उम्र : 26 लिंग : पुरुष	NFE4120945 फोटो उपलब्ध
169 निर्वाचक का नाम : करन पिता का नाम: संजय गृह संख्या : 174 उम्र : 24 लिंग : पुरुष	NFE4121216 फोटो उपलब्ध	170 निर्वाचक का नाम : अंकित बसोर पिता का नाम: संजय बसोर गृह संख्या : 174 उम्र : 20 लिंग : पुरुष	NFE4493748 फोटो उपलब्ध	171 निर्वाचक का नाम : सुरेश पिता का नाम: सुख लाल गृह संख्या : 177 उम्र : 50 लिंग : पुरुष	NFE0312900 फोटो उपलब्ध
172 निर्वाचक का नाम : संतोष पिता का नाम: सुखलाल गृह संख्या : 177 उम्र : 49 लिंग : पुरुष	BTR1545938 फोटो उपलब्ध	173 निर्वाचक का नाम : शंकर पिता का नाम: सुखलाल गृह संख्या : 177 उम्र : 48 लिंग : पुरुष	BTR1546134 फोटो उपलब्ध	174 निर्वाचक का नाम : गोरी पति का नाम: शंकरलाल गृह संख्या : 177 उम्र : 46 लिंग : महिला	BTR1546084 फोटो उपलब्ध
175 निर्वाचक का नाम : मीरा पति का नाम: संतोष कुमार राठी गृह संख्या : 177 उम्र : 42 लिंग : महिला	BTR1546191 फोटो उपलब्ध	176 निर्वाचक का नाम : विजय राठी पिता का नाम: सुखलाल गृह संख्या : 177 उम्र : 32 लिंग : पुरुष	NFE4120655 फोटो उपलब्ध	177 निर्वाचक का नाम : अंजली पिता का नाम: सुखलाल गृह संख्या : 177 उम्र : 26 लिंग : महिला	NFE4120663 फोटो उपलब्ध
178 निर्वाचक का नाम : फूलिया पति का नाम: मनुआ गृह संख्या : 180 उम्र : 78 लिंग : महिला	NFE0403550 फोटो उपलब्ध	179 निर्वाचक का नाम : तुलसी पिता का नाम: दिल्लीपत गृह संख्या : 180 उम्र : 56 लिंग : पुरुष	NFE3617032 फोटो उपलब्ध	180 निर्वाचक का नाम : हरबी पति का नाम: तुलसी गृह संख्या : 180 उम्र : 55 लिंग : महिला	NFE3616901 फोटो उपलब्ध

181 निर्वाचक का नाम : बिहारी पिता का नाम: महुवा गृह संख्या : 180 उम्र : 49 लिंग : पुरुष	NFE0221200	182 निर्वाचक का नाम : मथुराबाई पति का नाम: बिहारी गृह संख्या : 180 उम्र : 46 लिंग : महिला	NFE2712305	183 निर्वाचक का नाम : मन्थू पिता का नाम: महुआ गृह संख्या : 180 उम्र : 37 लिंग : पुरुष	NFE2648806
184 निर्वाचक का नाम : रेखा पति का नाम: मन्थू गृह संख्या : 180 उम्र : 36 लिंग : महिला	NFE2648814	185 निर्वाचक का नाम : बहादुर पिता का नाम: तुलसीदास गृह संख्या : 180 उम्र : 34 लिंग : पुरुष	NFE2648822	186 निर्वाचक का नाम : गंगाराम पिता का नाम: तुलसी गृह संख्या : 180 उम्र : 34 लिंग : पुरुष	NFE2822914
187 निर्वाचक का नाम : दरखू पिता का नाम: मथुरा गृह संख्या : 180 उम्र : 34 लिंग : पुरुष	NFE2822922	188 निर्वाचक का नाम : गीता पति का नाम: दरसू गृह संख्या : 180 उम्र : 33 लिंग : महिला	NFE4088779	189 निर्वाचक का नाम : जगदीश पिता का नाम: बालकिशुन गृह संख्या : 180 उम्र : 32 लिंग : पुरुष	NFE3188141
190 निर्वाचक का नाम : मुकेश पिता का नाम: तुलसी गृह संख्या : 180 उम्र : 32 लिंग : पुरुष	NFE4088746	191 निर्वाचक का नाम : मोहन बसोर पिता का नाम: तुलसी बसोर गृह संख्या : 180 उम्र : 30 लिंग : पुरुष	NFE4402616	192 निर्वाचक का नाम : बबलू पिता का नाम: बिहारी बसोर गृह संख्या : 180 उम्र : 28 लिंग : पुरुष	NFE4088555
193 निर्वाचक का नाम : सवित्री बसोर पति का नाम: मोहन बसोर गृह संख्या : 180 उम्र : 26 लिंग : महिला	NFE4378428	194 निर्वाचक का नाम : आशा पति का नाम: बबलू गृह संख्या : 180 उम्र : 25 लिंग : महिला	NFE4088795	195 निर्वाचक का नाम : सुनीता पति का नाम: मुकेश गृह संख्या : 180 उम्र : 24 लिंग : महिला	NFE4087417
196 निर्वाचक का नाम : राम बाई पति का नाम: जगू गृह संख्या : 181 उम्र : 37 लिंग : महिला	NFE3156148	197 निर्वाचक का नाम : बट्टू पिता का नाम: दिल्लीपत गृह संख्या : 182 उम्र : 68 लिंग : पुरुष	NFE0312918	198 निर्वाचक का नाम : मनक पति का नाम: बट्टू गृह संख्या : 182 उम्र : 67 लिंग : महिला	NFE0312926
199 निर्वाचक का नाम : मिही लाल पिता का नाम: दिल्ली पत गृह संख्या : 182 उम्र : 61 लिंग : पुरुष	NFE2712313	200 निर्वाचक का नाम : मुनिया पति का नाम: मिही लाल गृह संख्या : 182 उम्र : 60 लिंग : महिला	NFE2712321	201 निर्वाचक का नाम : लोकेश पिता का नाम: बट्टू लाल गृह संख्या : 182 उम्र : 51 लिंग : पुरुष	NFE4121034
202 निर्वाचक का नाम : ज्योति पति का नाम: कृपाल गृह संख्या : 182 उम्र : 47 लिंग : महिला	NFE4120770	203 निर्वाचक का नाम : प्रकाश कुमार पिता का नाम: बट्टू लाल गृह संख्या : 182 उम्र : 47 लिंग : पुरुष	NFE4121018	204 निर्वाचक का नाम : सरोज कुमारी पति का नाम: प्रकाश कुमार गृह संख्या : 182 उम्र : 46 लिंग : महिला	NFE4120739
205 निर्वाचक का नाम : सीमा पति का नाम: लोकेश गृह संख्या : 182 उम्र : 42 लिंग : महिला	NFE4121042	206 निर्वाचक का नाम : सुरज कुमार पिता का नाम: मिहीलाल गृह संख्या : 182 उम्र : 41 लिंग : पुरुष	NFE4120903	207 निर्वाचक का नाम : जसपाल राठी पिता का नाम: मिहीलाल गृह संख्या : 182 उम्र : 35 लिंग : पुरुष	NFE4120911
208 निर्वाचक का नाम : दीपक पिता का नाम: बट्टू लाल गृह संख्या : 182 उम्र : 27 लिंग : पुरुष	NFE4121075	209 निर्वाचक का नाम : किशन पिता का नाम: कृपाल गृह संख्या : 182 उम्र : 27 लिंग : पुरुष	NFE4120788	210 निर्वाचक का नाम : किरण पिता का नाम: प्रकाश गृह संख्या : 182 उम्र : 26 लिंग : महिला	NFE4120747

211 निर्वाचक का नाम : संजय राठी पिता का नाम: मिहीलाल गृह संख्या : 182 उम्र : 25 लिंग : पुरुष	NFE4120929 फोटो उपलब्ध	212 निर्वाचक का नाम : देवेन्द्र पिता का नाम: कृपाल गृह संख्या : 182 उम्र : 24 लिंग : पुरुष	NFE4120796 फोटो उपलब्ध	213 निर्वाचक का नाम : राहुल पिता का नाम: लोकेश गृह संख्या : 182 उम्र : 24 लिंग : पुरुष	NFE4120754 फोटो उपलब्ध
214 निर्वाचक का नाम : प्रीति पिता का नाम: लोकेश गृह संख्या : 182 उम्र : 23 लिंग : महिला	NFE4121026 फोटो उपलब्ध	215 निर्वाचक का नाम : हल्की पटेल पति का नाम: सुकिया पटेल गृह संख्या : 185 उम्र : 75 लिंग : महिला	NFE4016549 फोटो उपलब्ध	216 निर्वाचक का नाम : राम चरन पिता का नाम: ललजुआ गृह संख्या : 185 उम्र : 71 लिंग : पुरुष	NFE4016556 फोटो उपलब्ध
217 निर्वाचक का नाम : भाग वती पति का नाम: घन्सू गृह संख्या : 185 उम्र : 55 लिंग : महिला	NFE3616927 फोटो उपलब्ध	218 निर्वाचक का नाम : श्याम बाई पटेल पति का नाम: खिल्लु पटेल गृह संख्या : 185 उम्र : 30 लिंग : महिला	NFE4141669 फोटो उपलब्ध	219 निर्वाचक का नाम : रामदेवी पटेल पति का नाम: शिवदयाल पटेल गृह संख्या : 185 उम्र : 26 लिंग : महिला	NFE4141636 फोटो उपलब्ध
220 निर्वाचक का नाम : प्रीतम पटेल पिता का नाम: भागवती पटेल गृह संख्या : 185 उम्र : 26 लिंग : पुरुष	NFE4141651 फोटो उपलब्ध	221 निर्वाचक का नाम : रमकी पति का नाम: अजुध्या गृह संख्या : 186 उम्र : 77 लिंग : महिला	NFE4017877 फोटो उपलब्ध	222 निर्वाचक का नाम : राम प्यारी पति का नाम: बाल किशुन गृह संख्या : 186 उम्र : 54 लिंग : महिला	NFE4046504 फोटो उपलब्ध
223 निर्वाचक का नाम : बाल किशुन पिता का नाम: अजुध्या गृह संख्या : 186 उम्र : 53 लिंग : पुरुष	NFE4013124 फोटो उपलब्ध	224 निर्वाचक का नाम : लल्लू पिता का नाम: अजुध्या गृह संख्या : 186 उम्र : 51 लिंग : पुरुष	NFE4013140 फोटो उपलब्ध	225 निर्वाचक का नाम : बाला पटेल पिता का नाम: अजुध्या पटेल गृह संख्या : 186 उम्र : 51 लिंग : पुरुष	NFE3853884 फोटो उपलब्ध
226 निर्वाचक का नाम : मालती पति का नाम: लल्लू गृह संख्या : 186 उम्र : 50 लिंग : महिला	NFE4013132 फोटो उपलब्ध	227 निर्वाचक का नाम : गिरजा पति का नाम: बाला गृह संख्या : 186 उम्र : 48 लिंग : महिला	NFE4018834 फोटो उपलब्ध	228 निर्वाचक का नाम : हरिशंकर पिता का नाम: लल्लू गृह संख्या : 186 उम्र : 32 लिंग : पुरुष	NFE3121639 फोटो उपलब्ध
229 निर्वाचक का नाम : रोशनी पटेल पति का नाम: हरिशंकर गृह संख्या : 186 उम्र : 30 लिंग : महिला	NFE3922176 फोटो उपलब्ध	230 निर्वाचक का नाम : राहुल पटेल पिता का नाम: लालू पटेल गृह संख्या : 186 उम्र : 25 लिंग : पुरुष	NFE3922168 फोटो उपलब्ध	231 निर्वाचक का नाम : हरिराम पटेल पिता का नाम: बालकिसुन पटेल गृह संख्या : 186 उम्र : 25 लिंग : पुरुष	NFE4307716 फोटो उपलब्ध
232 निर्वाचक का नाम : टीका राम पिता का नाम: छोटे लाल गृह संख्या : 187 उम्र : 61 लिंग : पुरुष	NFE3616893 फोटो उपलब्ध	233 निर्वाचक का नाम : पारवती पति का नाम: टीकाराम गृह संख्या : 187 उम्र : 60 लिंग : महिला	NFE3616943 फोटो उपलब्ध	234 निर्वाचक का नाम : पूजा पति का नाम: हेमंत गृह संख्या : 187 उम्र : 38 लिंग : महिला	NFE3744398 फोटो उपलब्ध
235 निर्वाचक का नाम : अनंतराम पिता का नाम: टीकाराम गृह संख्या : 187 उम्र : 36 लिंग : पुरुष	NFE2563468 फोटो उपलब्ध	236 निर्वाचक का नाम : हेतराम पिता का नाम: टीकाराम गृह संख्या : 187 उम्र : 35 लिंग : पुरुष	NFE3052842 फोटो उपलब्ध	237 निर्वाचक का नाम : रूपवती पति का नाम: अनंतराम गृह संख्या : 187 उम्र : 34 लिंग : महिला	NFE2822930 फोटो उपलब्ध
238 निर्वाचक का नाम : ब्रजेश पिता का नाम: टीकाराम गृह संख्या : 187 उम्र : 30 लिंग : पुरुष	NFE3744406 फोटो उपलब्ध	239 निर्वाचक का नाम : सुकलू पिता का नाम: छोटे लाल गृह संख्या : 188 उम्र : 58 लिंग : पुरुष	NFE3091451 फोटो उपलब्ध	240 निर्वाचक का नाम : नीतेश पिता का नाम: शुक्लु गृह संख्या : 188 उम्र : 32 लिंग : पुरुष	NFE3156122 फोटो उपलब्ध

241	NFE3374782	निर्वाचक का नाम : द्रोपती पति का नाम : नीरेश गृह संख्या : 188 उम्र : 29 लिंग : महिला	फोटो उपलब्ध	242	NFE3616919	निर्वाचक का नाम : मनकू पिता का नाम : सुकिया गृह संख्या : 190 उम्र : 72 लिंग : पुरुष	फोटो उपलब्ध	243	NFE0216952	निर्वाचक का नाम : सल्लू पति का नाम : मनकू गृह संख्या : 190 उम्र : 71 लिंग : महिला	फोटो उपलब्ध
244	BTR1546530	निर्वाचक का नाम : रामकृपाल पिता का नाम : मनकू गृह संख्या : 190 उम्र : 43 लिंग : पुरुष	फोटो उपलब्ध	245	BTR1727155	निर्वाचक का नाम : रामकली पति का नाम : रामकृपाल गृह संख्या : 190 उम्र : 42 लिंग : महिला	फोटो उपलब्ध	246	NFE3264686	निर्वाचक का नाम : हरिशंकर पिता का नाम : मनकू गृह संख्या : 190 उम्र : 31 लिंग : पुरुष	फोटो उपलब्ध
247	NFE3264652	निर्वाचक का नाम : रूपा पति का नाम : हरिशंकर गृह संख्या : 190 उम्र : 29 लिंग : महिला	फोटो उपलब्ध	248	NFE3374766	निर्वाचक का नाम : प्रतिभा पटेल पति का नाम : धनीराम पटेल गृह संख्या : 190 उम्र : 29 लिंग : महिला	फोटो उपलब्ध	249	BTR1547496	निर्वाचक का नाम : जगू पटेल पिता का नाम : बाबूलाल पटेल गृह संख्या : 191 उम्र : 41 लिंग : पुरुष	फोटो उपलब्ध
250	NFE3156197	निर्वाचक का नाम : रामेश्वर पिता का नाम : बाबूलाल गृह संख्या : 191 उम्र : 31 लिंग : महिला	फोटो उपलब्ध	251	NFE3156171	निर्वाचक का नाम : सरोज पति का नाम : रामेश्वर गृह संख्या : 191 उम्र : 30 लिंग : महिला	फोटो उपलब्ध	252	NFE4514261	निर्वाचक का नाम : मोहन पटेल पिता का नाम : छोटेलाल पटेल गृह संख्या : 191 उम्र : 29 लिंग : पुरुष	फोटो उपलब्ध
253	NFE4513917	निर्वाचक का नाम : पाना पटेल पति का नाम : मोहन पटेल गृह संख्या : 191 उम्र : 26 लिंग : महिला	फोटो उपलब्ध	254	NFE3156205	निर्वाचक का नाम : गब्बू पिता का नाम : सुकईया गृह संख्या : 192 उम्र : 57 लिंग : पुरुष	फोटो उपलब्ध	255	NFE3188174	निर्वाचक का नाम : गोविन्द पिता का नाम : रामबहादुर गृह संख्या : 192 उम्र : 42 लिंग : पुरुष	फोटो उपलब्ध
256	NFE4120937	निर्वाचक का नाम : दयाराम पिता का नाम : गब्बू अहिरवार गृह संख्या : 192 उम्र : 35 लिंग : पुरुष	फोटो उपलब्ध	257	NFE3121613	निर्वाचक का नाम : सोनू पिता का नाम : राम बहादुर गृह संख्या : 192 उम्र : 32 लिंग : पुरुष	फोटो उपलब्ध	258	NFE3616968	निर्वाचक का नाम : ठगिया पति का नाम : मंजू गृह संख्या : 193 उम्र : 56 लिंग : महिला	फोटो उपलब्ध
259	NFE3617073	निर्वाचक का नाम : भगवान दास पिता का नाम : मंजू गृह संख्या : 193 उम्र : 49 लिंग : पुरुष	फोटो उपलब्ध	260	NFE3616935	निर्वाचक का नाम : बबली पति का नाम : भगवान दास गृह संख्या : 193 उम्र : 48 लिंग : महिला	फोटो उपलब्ध	261	NFE3264694	निर्वाचक का नाम : राजू पिता का नाम : मंजू गृह संख्या : 193 उम्र : 29 लिंग : पुरुष	फोटो उपलब्ध
262	NFE4087045	निर्वाचक का नाम : रामबहादुर पिता का नाम : रदू गृह संख्या : 193क उम्र : 61 लिंग : पुरुष	फोटो उपलब्ध	263	NFE4087052	निर्वाचक का नाम : रामप्यारी पति का नाम : रामबहादुर गृह संख्या : 193क उम्र : 55 लिंग : महिला	फोटो उपलब्ध	264	NFE4087326	निर्वाचक का नाम : आरती पति का नाम : सोनू गृह संख्या : 193क उम्र : 26 लिंग : महिला	फोटो उपलब्ध
265	NFE3091469	निर्वाचक का नाम : हक्कू रायकवार पिता का नाम : झिगा गृह संख्या : 195 उम्र : 68 लिंग : पुरुष	फोटो उपलब्ध	266	NFE3616984	निर्वाचक का नाम : सिमिया पति का नाम : हक्कू गृह संख्या : 195 उम्र : 60 लिंग : महिला	फोटो उपलब्ध	267	NFE3617099	निर्वाचक का नाम : दयाराम पिता का नाम : हक्कू गृह संख्या : 195 उम्र : 50 लिंग : पुरुष	फोटो उपलब्ध
268	NFE0217034	निर्वाचक का नाम : मिथला पति का नाम : दया राम गृह संख्या : 195 उम्र : 49 लिंग : महिला	फोटो उपलब्ध	269	NFE2948768	निर्वाचक का नाम : कमलेश पिता का नाम : हक्कू गृह संख्या : 195 उम्र : 38 लिंग : पुरुष	फोटो उपलब्ध	270	NFE2822948	निर्वाचक का नाम : नीतेश पिता का नाम : दयाराम गृह संख्या : 195 उम्र : 33 लिंग : पुरुष	फोटो उपलब्ध

271	NFE4505590	निर्वाचक का नाम : नीरज रायकवार पिता का नाम: दयाराम रायकवार गृह संख्या : 195 उम्र : 19 लिंग : पुरुष	फोटो उपलब्ध	272	NFE2712347	निर्वाचक का नाम : पारवती पति का नाम: आशा राम गृह संख्या : 199 उम्र : 50 लिंग : महिला	फोटो उपलब्ध	273	NFE0403592	निर्वाचक का नाम : राधाबाई पति का नाम: हरि राम गृह संख्या : 199 उम्र : 49 लिंग : महिला	फोटो उपलब्ध
274	NFE4046116	निर्वाचक का नाम : हरि राम पिता का नाम: हलके गृह संख्या : 199 उम्र : 46 लिंग : पुरुष	फोटो उपलब्ध	275	NFE2869782	निर्वाचक का नाम : मोहन पिता का नाम: आशाराम गृह संख्या : 199 उम्र : 32 लिंग : पुरुष	फोटो उपलब्ध	276	NFE4141784	निर्वाचक का नाम : पुष्पा पटेल पति का नाम: भगवान दास गृह संख्या : 199 उम्र : 30 लिंग : महिला	फोटो उपलब्ध
277	NFE3374774	निर्वाचक का नाम : गीता पिता का नाम: हरीराम गृह संख्या : 199 उम्र : 27 लिंग : महिला	फोटो उपलब्ध	278	NFE0217273	निर्वाचक का नाम : बाल किशन पिता का नाम: धरम दास गृह संख्या : 200 उम्र : 52 लिंग : पुरुष	फोटो उपलब्ध	279	NFE3982667	निर्वाचक का नाम : मनकी पति का नाम: बाल किशुन गृह संख्या : 200 उम्र : 50 लिंग : महिला	फोटो उपलब्ध
280	NFE3617156	निर्वाचक का नाम : खरगा पिता का नाम: करतइया गृह संख्या : 201 उम्र : 75 लिंग : पुरुष	फोटो उपलब्ध	281	NFE3091477	निर्वाचक का नाम : विनिया पति का नाम: खरगा गृह संख्या : 201 उम्र : 70 लिंग : महिला	फोटो उपलब्ध	282	BTR1548023	निर्वाचक का नाम : खिल्लू पिता का नाम: खरगा गृह संख्या : 201 उम्र : 46 लिंग : पुरुष	फोटो उपलब्ध
283	BTR1548346	निर्वाचक का नाम : माया पति का नाम: खिल्लू गृह संख्या : 201 उम्र : 44 लिंग : महिला	फोटो उपलब्ध	284	NFE4141594	निर्वाचक का नाम : प्रमोद पटेल पिता का नाम: खिल्लू पटेल गृह संख्या : 201 उम्र : 27 लिंग : पुरुष	फोटो उपलब्ध	285	NFE4537320	निर्वाचक का नाम : सीता पटेल पिता का नाम: खिल्लू पटेल गृह संख्या : 201 उम्र : 23 लिंग : महिला	फोटो उपलब्ध
286	NFE4141438	निर्वाचक का नाम : नर्वदा पटेल पिता का नाम: खिल्लू पटेल गृह संख्या : 201 उम्र : 23 लिंग : महिला	फोटो उपलब्ध	287	NFE4018818	निर्वाचक का नाम : बेटी बाई पति का नाम: प्यारे लाल गृह संख्या : 202 उम्र : 75 लिंग : महिला	फोटो उपलब्ध	288	NFE3617198	निर्वाचक का नाम : मथुरा पिता का नाम: प्यारे लाल गृह संख्या : 202 उम्र : 54 लिंग : पुरुष	फोटो उपलब्ध
289	NFE4018800	निर्वाचक का नाम : गुलाब पति का नाम: मथुरा गृह संख्या : 202 उम्र : 52 लिंग : महिला	फोटो उपलब्ध	290	NFE2563476	निर्वाचक का नाम : बचू पिता का नाम: मथुरा गृह संख्या : 202 उम्र : 36 लिंग : पुरुष	फोटो उपलब्ध	291	NFE3264645	निर्वाचक का नाम : द्रोपती पति का नाम: बचू गृह संख्या : 202 उम्र : 33 लिंग : महिला	फोटो उपलब्ध
292	NFE3264637	निर्वाचक का नाम : ओम प्रकाश पिता का नाम: मथुरा प्रसाद गृह संख्या : 202 उम्र : 29 लिंग : पुरुष	फोटो उपलब्ध	293	NFE3156288	निर्वाचक का नाम : अरविन्द पटेल पिता का नाम: मथुरा पटेल गृह संख्या : 202 उम्र : 28 लिंग : पुरुष	फोटो उपलब्ध	294	NFE3617214	निर्वाचक का नाम : हर दीन पिता का नाम: पिरवा गृह संख्या : 204 उम्र : 53 लिंग : पुरुष	फोटो उपलब्ध
295	NFE3617131	निर्वाचक का नाम : चेना पति का नाम: हर दीन गृह संख्या : 204 उम्र : 51 लिंग : महिला	फोटो उपलब्ध	296	NFE3829900	निर्वाचक का नाम : वीरेंद्र पटेल पिता का नाम: हार्दीन पटेल गृह संख्या : 204 उम्र : 25 लिंग : पुरुष	फोटो उपलब्ध	297	NFE2869279	निर्वाचक का नाम : रामचरण पिता का नाम: हल्ला गृह संख्या : 205 उम्र : 66 लिंग : पुरुष	फोटो उपलब्ध
298	NFE2563484	निर्वाचक का नाम : भागीरथ पिता का नाम: रामचरण गृह संख्या : 205 उम्र : 37 लिंग : पुरुष	फोटो उपलब्ध	299	NFE2563492	निर्वाचक का नाम : चंपा पति का नाम: भागीरथ गृह संख्या : 205 उम्र : 35 लिंग : महिला	फोटो उपलब्ध	300	NFE2822955	निर्वाचक का नाम : धनीराम पिता का नाम: रामचरण गृह संख्या : 205 उम्र : 34 लिंग : पुरुष	फोटो उपलब्ध

301 निर्वाचक का नाम : गेंदावाई पति का नाम: धनीराम गृह संख्या : 205 उम्र : 32 लिंग : महिला	NFE2822963 फोटो उपलब्ध	302 निर्वाचक का नाम : परम लाल पिता का नाम: गोरे लाल गृह संख्या : 206 उम्र : 75 लिंग : पुरुष	NFE3617222 फोटो उपलब्ध	303 निर्वाचक का नाम : भाग वती पति का नाम: परम लाल गृह संख्या : 206 उम्र : 70 लिंग : महिला	NFE3617123 फोटो उपलब्ध
304 निर्वाचक का नाम : राम स्वरुप पिता का नाम: परम लाल गृह संख्या : 206 उम्र : 60 लिंग : पुरुष	NFE0216861 फोटो उपलब्ध	305 निर्वाचक का नाम : प्रियंक सेन पिता का नाम: राजू सेन गृह संख्या : 206 उम्र : 21 लिंग : पुरुष	NFE4307401 फोटो उपलब्ध	306 निर्वाचक का नाम : सल्लू पति का नाम: मुन्नी लाल गृह संख्या : 207 उम्र : 65 लिंग : महिला	NFE4016168 फोटो उपलब्ध
307 निर्वाचक का नाम : परमानंद पिता का नाम: मुन्नू गृह संख्या : 207 उम्र : 47 लिंग : पुरुष	BTR1548809 फोटो उपलब्ध	308 निर्वाचक का नाम : रजनी पति का नाम: परमानंद गृह संख्या : 207 उम्र : 46 लिंग : महिला	BTR1548817 फोटो उपलब्ध	309 निर्वाचक का नाम : प्रथम सेन सेन पिता का नाम: परमानंद सेन सेन गृह संख्या : 207 उम्र : 25 लिंग : पुरुष	NFE4221982 फोटो उपलब्ध
310 निर्वाचक का नाम : महादेव पिता का नाम: गिल्ला गृह संख्या : 208 उम्र : 65 लिंग : पुरुष	NFE3617230 फोटो उपलब्ध	311 निर्वाचक का नाम : मिरखू पति का नाम: महादेव गृह संख्या : 208 उम्र : 60 लिंग : महिला	NFE3616992 फोटो उपलब्ध	312 निर्वाचक का नाम : अर्जुन पिता का नाम: महादेव गृह संख्या : 208 उम्र : 43 लिंग : पुरुष	BTR1548502 फोटो उपलब्ध
313 निर्वाचक का नाम : कस्तूरी पति का नाम: अर्जुन गृह संख्या : 208 उम्र : 42 लिंग : महिला	BTR1726348 फोटो उपलब्ध	314 निर्वाचक का नाम : चन्द्रभान पिता का नाम: महादेव गृह संख्या : 208 उम्र : 39 लिंग : पुरुष	BTR2054922 फोटो उपलब्ध	315 निर्वाचक का नाम : गायत्री पति का नाम: चन्द्रभान गृह संख्या : 208 उम्र : 34 लिंग : महिला	NFE3201126 फोटो उपलब्ध
316 निर्वाचक का नाम : प्यारे लाल पिता का नाम: परम लाल गृह संख्या : 209 उम्र : 61 लिंग : पुरुष	NFE3617289 फोटो उपलब्ध	317 निर्वाचक का नाम : गन्सी पति का नाम: प्यारे लाल गृह संख्या : 209 उम्र : 60 लिंग : महिला	NFE3617016 फोटो उपलब्ध	318 निर्वाचक का नाम : सेवक पिता का नाम: प्यारेलाल गृह संख्या : 209 उम्र : 40 लिंग : पुरुष	BTR1727122 फोटो उपलब्ध
319 निर्वाचक का नाम : शांती पति का नाम: सेवक गृह संख्या : 209 उम्र : 39 लिंग : महिला	BTR1727148 फोटो उपलब्ध	320 निर्वाचक का नाम : भरत पिता का नाम: प्यारेलाल गृह संख्या : 209 उम्र : 32 लिंग : पुरुष	NFE2869766 फोटो उपलब्ध	321 निर्वाचक का नाम : रानी अग्निहोत्री पति का नाम: भोले अग्निहोत्री गृह संख्या : 211 उम्र : 30 लिंग : महिला	NFE4348678 फोटो उपलब्ध
322 निर्वाचक का नाम : देवी दीन पिता का नाम: परम लाल गृह संख्या : 212 उम्र : 56 लिंग : पुरुष	NFE3617438 फोटो उपलब्ध	323 निर्वाचक का नाम : हल्की पति का नाम: देवीदीन गृह संख्या : 212 उम्र : 50 लिंग : महिला	NFE3617180 फोटो उपलब्ध	324 निर्वाचक का नाम : मनोज पिता का नाम: हरनारायण गृह संख्या : 213 उम्र : 44 लिंग : पुरुष	BTR1546381 फोटो उपलब्ध
325 निर्वाचक का नाम : रानी पति का नाम: मनोजकुमार गृह संख्या : 213 उम्र : 42 लिंग : महिला	BTR1727130 फोटो उपलब्ध	326 निर्वाचक का नाम : कमलेश विश्वकर्मा पिता का नाम: मनोज विश्वकर्मा गृह संख्या : 213 उम्र : 23 लिंग : पुरुष	NFE4500112 फोटो उपलब्ध	327 निर्वाचक का नाम : भइयन पिता का नाम: भैरमा गृह संख्या : 215 उम्र : 55 लिंग : पुरुष	NFE0403634 फोटो उपलब्ध
328 निर्वाचक का नाम : रज्जी पति का नाम: भइयन गृह संख्या : 215 उम्र : 54 लिंग : महिला	NFE3617107 फोटो उपलब्ध	329 निर्वाचक का नाम : लल्लू पिता का नाम: भइयन गृह संख्या : 215 उम्र : 37 लिंग : पुरुष	NFE3188067 फोटो उपलब्ध	330 निर्वाचक का नाम : पिम्पु पिता का नाम: भइयन गृह संख्या : 215 उम्र : 31 लिंग : पुरुष	NFE3188091 फोटो उपलब्ध

331	NFE3617271	निर्वाचक का नाम : कशिया पटेल पति का नाम: सुकिया गृह संख्या : 217 उम्र : 83 लिंग : महिला	फोटो उपलब्ध	332	NFE4046090	निर्वाचक का नाम : रामकुवर पति का नाम: भरोसी गृह संख्या : 217 उम्र : 51 लिंग : महिला	फोटो उपलब्ध	333	NFE3617206	निर्वाचक का नाम : हलके पिता का नाम: सुकिया गृह संख्या : 217 उम्र : 50 लिंग : पुरुष	फोटो उपलब्ध
334	NFE3617057	निर्वाचक का नाम : भागवती पटेल पति का नाम: हलके गृह संख्या : 217 उम्र : 49 लिंग : महिला	फोटो उपलब्ध	335	NFE4011417	निर्वाचक का नाम : राम किशोर पिता का नाम: बालक दास गृह संख्या : 221 उम्र : 73 लिंग : पुरुष	फोटो उपलब्ध	336	NFE3091493	निर्वाचक का नाम : वीरेन्द्र कुमार पिता का नाम: राम किशोर गृह संख्या : 221 उम्र : 49 लिंग : पुरुष	फोटो उपलब्ध
337	NFE3041456	निर्वाचक का नाम : जयंती देवी पिता का नाम: राम किशोर गृह संख्या : 221 उम्र : 49 लिंग : महिला	फोटो उपलब्ध	338	BTR1726355	निर्वाचक का नाम : कृष्णा पति का नाम: विरेंद्र कुमार गृह संख्या : 221 उम्र : 45 लिंग : महिला	फोटो उपलब्ध	339	NFE3922002	निर्वाचक का नाम : रूद्रप्रकाश पिता का नाम: वीरेंद्र गृह संख्या : 221 उम्र : 26 लिंग : पुरुष	फोटो उपलब्ध
340	NFE4405114	निर्वाचक का नाम : माना पटेल पति का नाम: भागीरथ पटेल गृह संख्या : 222 उम्र : 29 लिंग : महिला	फोटो उपलब्ध	341	NFE4046496	निर्वाचक का नाम : लखन पिता का नाम: बन्दी गृह संख्या : 222/1 उम्र : 49 लिंग : पुरुष	फोटो उपलब्ध	342	NFE3188182	निर्वाचक का नाम : भागीरथ पिता का नाम: नल्लू गृह संख्या : 222/2 उम्र : 40 लिंग : पुरुष	फोटो उपलब्ध
343	NFE4012928	निर्वाचक का नाम : सक्कू पति का नाम: रमडया गृह संख्या : 223 उम्र : 82 लिंग : महिला	फोटो उपलब्ध	344	NFE4012860	निर्वाचक का नाम : नोने लाल पिता का नाम: रमडया गृह संख्या : 223 उम्र : 66 लिंग : पुरुष	फोटो उपलब्ध	345	NFE4012852	निर्वाचक का नाम : गोरी बाई पति का नाम: नोने लाल गृह संख्या : 223 उम्र : 65 लिंग : महिला	फोटो उपलब्ध
346	NFE4012845	निर्वाचक का नाम : हल्लू पिता का नाम: रमडया गृह संख्या : 223 उम्र : 59 लिंग : पुरुष	फोटो उपलब्ध	347	NFE4011425	निर्वाचक का नाम : फूलिया पति का नाम: हल्लू गृह संख्या : 223 उम्र : 56 लिंग : महिला	फोटो उपलब्ध	348	NFE4012829	निर्वाचक का नाम : राम प्यारे पिता का नाम: रमडया गृह संख्या : 223 उम्र : 53 लिंग : पुरुष	फोटो उपलब्ध
349	BTR1726231	निर्वाचक का नाम : प्रेम वती पति का नाम: राम प्यारे गृह संख्या : 223 उम्र : 51 लिंग : महिला	फोटो उपलब्ध	350	NFE4012878	निर्वाचक का नाम : किशोरी पिता का नाम: रमडया गृह संख्या : 223 उम्र : 49 लिंग : पुरुष	फोटो उपलब्ध	351	NFE2869741	निर्वाचक का नाम : नंदकिशोर पिता का नाम: रमडया गृह संख्या : 223 उम्र : 49 लिंग : पुरुष	फोटो उपलब्ध
352	NFE2869758	निर्वाचक का नाम : भुमानीबाई पति का नाम: नंदकिशोर गृह संख्या : 223 उम्र : 46 लिंग : महिला	फोटो उपलब्ध	353	NFE0217091	निर्वाचक का नाम : सखी पति का नाम: किशोरी गृह संख्या : 223 उम्र : 45 लिंग : महिला	फोटो उपलब्ध	354	BTR2054930	निर्वाचक का नाम : ग्यादीन पिता का नाम: नोनेलाल गृह संख्या : 223 उम्र : 39 लिंग : पुरुष	फोटो उपलब्ध
355	BTR2054948	निर्वाचक का नाम : अनीता पति का नाम: ग्यादीन गृह संख्या : 223 उम्र : 37 लिंग : महिला	फोटो उपलब्ध	356	NFE4141685	निर्वाचक का नाम : चिरंजी पटेल पिता का नाम: हर लाल गृह संख्या : 223 उम्र : 31 लिंग : पुरुष	फोटो उपलब्ध	357	NFE4141743	निर्वाचक का नाम : हरिशंकर पटेल पिता का नाम: नोनेलाल गृह संख्या : 223 उम्र : 31 लिंग : पुरुष	फोटो उपलब्ध
358	NFE4141693	निर्वाचक का नाम : विनीता पटेल पिता का नाम: लल्लू गृह संख्या : 223 उम्र : 28 लिंग : महिला	फोटो उपलब्ध	359	NFE4088670	निर्वाचक का नाम : बबलू लाल पिता का नाम: रामप्यारे गृह संख्या : 223 उम्र : 26 लिंग : पुरुष	फोटो उपलब्ध	360	NFE4141511	निर्वाचक का नाम : जगदीश पटेल पिता का नाम: नंदकिशोर गृह संख्या : 223 उम्र : 25 लिंग : पुरुष	फोटो उपलब्ध

361 निर्वाचक का नाम : हरिशचंद पटेल पिता का नाम: रामप्यारे पटेल गृह संख्या : 223 उम्र : 24 लिंग : पुरुष	NFE4402921 फोटो उपलब्ध	362 निर्वाचक का नाम : रामकुमारी पटेल माता का नाम: मैयादीन पटेल गृह संख्या : 223 उम्र : 23 लिंग : महिला	NFE4141727 फोटो उपलब्ध	363 निर्वाचक का नाम : लाडकुवर पटेल पति का नाम: बाबूलाल पटेल गृह संख्या : 223 उम्र : 23 लिंग : महिला	NFE4383162 फोटो उपलब्ध
364 निर्वाचक का नाम : सीमा पति का नाम: राजेश गृह संख्या : 224 उम्र : 43 लिंग : महिला	BTR1548387 फोटो उपलब्ध	365 निर्वाचक का नाम : प्रेमबाई पति का नाम: शंकर गृह संख्या : 224 उम्र : 41 लिंग : महिला	BTR1548288 फोटो उपलब्ध	366 निर्वाचक का नाम : रामगोपाल पटेल पिता का नाम: शंकरलाल पटेल गृह संख्या : 224 उम्र : 23 लिंग : पुरुष	NFE4383469 फोटो उपलब्ध
367 निर्वाचक का नाम : कौशिल्या पटेल पिता का नाम: शंकरलाल पटेल गृह संख्या : 224 उम्र : 22 लिंग : महिला	NFE4383444 फोटो उपलब्ध	368 निर्वाचक का नाम : दरवारी लाल पिता का नाम: भैरमा गृह संख्या : 226 उम्र : 72 लिंग : पुरुष	NFE3091501 फोटो उपलब्ध	369 निर्वाचक का नाम : चुखरिया पति का नाम: दरवारी गृह संख्या : 226 उम्र : 71 लिंग : महिला	NFE3617081 फोटो उपलब्ध
370 निर्वाचक का नाम : हीरा लाल पटेल पिता का नाम: दरवारी पटेल गृह संख्या : 226 उम्र : 55 लिंग : पुरुष	NFE3829637 फोटो उपलब्ध	371 निर्वाचक का नाम : राम चरन पिता का नाम: दरवारी गृह संख्या : 226 उम्र : 51 लिंग : पुरुष	NFE3617586 फोटो उपलब्ध	372 निर्वाचक का नाम : तुलसी पति का नाम: हीरालाल गृह संख्या : 226 उम्र : 51 लिंग : महिला	NFE3617495 फोटो उपलब्ध
373 निर्वाचक का नाम : बारी वाली पति का नाम: राम चरन गृह संख्या : 226 उम्र : 50 लिंग : महिला	NFE3617503 फोटो उपलब्ध	374 निर्वाचक का नाम : सोनेलाल पिता का नाम: दरवारीलाल गृह संख्या : 226 उम्र : 42 लिंग : पुरुष	BTR1548130 फोटो उपलब्ध	375 निर्वाचक का नाम : लाडकुवर पति का नाम: सोनेलाल गृह संख्या : 226 उम्र : 41 लिंग : महिला	BTR1727056 फोटो उपलब्ध
376 निर्वाचक का नाम : राकेश पटेल पिता का नाम: हीरालाल पटेल गृह संख्या : 226 उम्र : 37 लिंग : पुरुष	NFE3829587 फोटो उपलब्ध	377 निर्वाचक का नाम : मान कुंवर पति का नाम: राकेश पटेल गृह संख्या : 226 उम्र : 30 लिंग : महिला	NFE3832052 फोटो उपलब्ध	378 निर्वाचक का नाम : दसुदियां पति का नाम: दमरु गृह संख्या : 227 उम्र : 65 लिंग : महिला	NFE3617552 फोटो उपलब्ध
379 निर्वाचक का नाम : दरवारी लाल पिता का नाम: मगना गृह संख्या : 227 उम्र : 53 लिंग : पुरुष	NFE3617610 फोटो उपलब्ध	380 निर्वाचक का नाम : गौरी बाई पति का नाम: दरवारी लाल गृह संख्या : 227 उम्र : 53 लिंग : महिला	NFE4046082 फोटो उपलब्ध	381 निर्वाचक का नाम : पन्ना लाल पिता का नाम: दमरु गृह संख्या : 227 उम्र : 44 लिंग : पुरुष	BTR1546621 फोटो उपलब्ध
382 निर्वाचक का नाम : हरबाई पति का नाम: पन्ना लाल गृह संख्या : 227 उम्र : 42 लिंग : महिला	BTR1726512 फोटो उपलब्ध	383 निर्वाचक का नाम : हरगोविंद पिता का नाम: दरवारी गृह संख्या : 227 उम्र : 36 लिंग : पुरुष	NFE2563500 फोटो उपलब्ध	384 निर्वाचक का नाम : लक्ष्मन पिता का नाम: दमरु गृह संख्या : 227 उम्र : 33 लिंग : पुरुष	NFE3041464 फोटो उपलब्ध
385 निर्वाचक का नाम : कन्हैया पिता का नाम: दरवारी गृह संख्या : 227 उम्र : 31 लिंग : पुरुष	NFE3188042 फोटो उपलब्ध	386 निर्वाचक का नाम : प्रेम पति का नाम: हरगोविन्द गृह संख्या : 227 उम्र : 30 लिंग : महिला	NFE3188034 फोटो उपलब्ध	387 निर्वाचक का नाम : मोना पटेल पति का नाम: कन्हैया पटेल गृह संख्या : 227 उम्र : 26 लिंग : महिला	NFE4378063 फोटो उपलब्ध
388 निर्वाचक का नाम : गोरे लाल पिता का नाम: करौरे गृह संख्या : 228 उम्र : 72 लिंग : पुरुष	NFE4018859 फोटो उपलब्ध	389 निर्वाचक का नाम : बेटी बाई पति का नाम: गोरे लाल गृह संख्या : 228 उम्र : 71 लिंग : महिला	NFE4011375 फोटो उपलब्ध	390 निर्वाचक का नाम : भगवान दास पिता का नाम: बन्दी गृह संख्या : 228 उम्र : 55 लिंग : पुरुष	NFE4016150 फोटो उपलब्ध

391	NFE4016564	निर्वाचक का नाम : आशा राम पिता का नाम: बसोरे गृह संख्या : 228 उम्र : 54 लिंग : पुरुष	फोटो उपलब्ध	392	NFE4011367	निर्वाचक का नाम : सखी पति का नाम: नथूवा गृह संख्या : 228 उम्र : 54 लिंग : महिला	फोटो उपलब्ध	393	NFE0217257	निर्वाचक का नाम : प्यारे लाल पिता का नाम: बन्दी गृह संख्या : 228 उम्र : 53 लिंग : पुरुष	फोटो उपलब्ध
394	NFE4018867	निर्वाचक का नाम : हर बाई पति का नाम: आशा राम गृह संख्या : 228 उम्र : 53 लिंग : महिला	फोटो उपलब्ध	395	NFE0216978	निर्वाचक का नाम : गन्सी पति का नाम: भगवान दास गृह संख्या : 228 उम्र : 53 लिंग : महिला	फोटो उपलब्ध	396	NFE0216986	निर्वाचक का नाम : बेनी बाई पति का नाम: प्योर लाल गृह संख्या : 228 उम्र : 52 लिंग : महिला	फोटो उपलब्ध
397	BTR1548114	निर्वाचक का नाम : बारेलाल पिता का नाम: बन्दी गृह संख्या : 228 उम्र : 45 लिंग : पुरुष	फोटो उपलब्ध	398	BTR1548106	निर्वाचक का नाम : फूलबाई पति का नाम: लखनलाल गृह संख्या : 228 उम्र : 45 लिंग : महिला	फोटो उपलब्ध	399	BTR1726967	निर्वाचक का नाम : रामबाई पति का नाम: बारेलाल गृह संख्या : 228 उम्र : 43 लिंग : महिला	फोटो उपलब्ध
400	NFE0045500	निर्वाचक का नाम : दशरथ पिता का नाम: नन्धू गृह संख्या : 228 उम्र : 38 लिंग : पुरुष	फोटो उपलब्ध	401	NFE2563518	निर्वाचक का नाम : फूलवाई पति का नाम: दशरथ गृह संख्या : 228 उम्र : 37 लिंग : महिला	फोटो उपलब्ध	402	NFE4308060	निर्वाचक का नाम : नंदकिशोर पटेल पिता का नाम: भगवान दास पटेल गृह संख्या : 228 उम्र : 34 लिंग : पुरुष	फोटो उपलब्ध
403	NFE2822989	निर्वाचक का नाम : कमलेश पिता का नाम: आशाराम गृह संख्या : 228 उम्र : 33 लिंग : पुरुष	फोटो उपलब्ध	404	NFE2822997	निर्वाचक का नाम : प्रेमवती पति का नाम: कमलेश गृह संख्या : 228 उम्र : 32 लिंग : महिला	फोटो उपलब्ध	405	NFE4401741	निर्वाचक का नाम : उर्मिला पटेल पति का नाम: नंदकिशोर पटेल गृह संख्या : 228 उम्र : 32 लिंग : महिला	फोटो उपलब्ध
406	NFE4087508	निर्वाचक का नाम : बीना पटेल पति का नाम: ईश्वरदीन गृह संख्या : 228 उम्र : 31 लिंग : महिला	फोटो उपलब्ध	407	NFE4088514	निर्वाचक का नाम : ईश्वरदीन पिता का नाम: प्यारे लाला पटेल गृह संख्या : 228 उम्र : 30 लिंग : पुरुष	फोटो उपलब्ध	408	NFE4380739	निर्वाचक का नाम : हनु पटेल पिता का नाम: प्यारेलाल पटेल गृह संख्या : 228 उम्र : 27 लिंग : पुरुष	फोटो उपलब्ध
409	NFE4380747	निर्वाचक का नाम : बाबूलाल पटेल पिता का नाम: भगवानदास पटेल गृह संख्या : 228 उम्र : 26 लिंग : पुरुष	फोटो उपलब्ध	410	NFE4378386	निर्वाचक का नाम : पुष्पा पटेल पति का नाम: हनु पटेल गृह संख्या : 228 उम्र : 23 लिंग : महिला	फोटो उपलब्ध	411	NFE4378410	निर्वाचक का नाम : लदकुंवर पटेल पति का नाम: बाबूलाल पटेल गृह संख्या : 228 उम्र : 23 लिंग : महिला	फोटो उपलब्ध
412	BTR1858539	निर्वाचक का नाम : प्राण राजा पिता का नाम: शंकर सिंह गृह संख्या : 229 उम्र : 53 लिंग : पुरुष	फोटो उपलब्ध	413	NFE0403642	निर्वाचक का नाम : इन्द्र पाल सिंह पिता का नाम: देव सिंह गृह संख्या : 230 उम्र : 58 लिंग : पुरुष	फोटो उपलब्ध	414	NFE2948875	निर्वाचक का नाम : राघवेंद्र पिता का नाम: इंद्रपाल सिंह गृह संख्या : 230 उम्र : 32 लिंग : पुरुष	फोटो उपलब्ध
415	NFE4046074	निर्वाचक का नाम : भुमानीसिंह पिता का नाम: उमराव सिंह गृह संख्या : 231 उम्र : 78 लिंग : पुरुष	फोटो उपलब्ध	416	NFE4046066	निर्वाचक का नाम : मुन्नी राजा पति का नाम: भुमानीसिंह गृह संख्या : 231 उम्र : 77 लिंग : महिला	फोटो उपलब्ध	417	BTR1726413	निर्वाचक का नाम : रामसिंह पिता का नाम: भुमानी सिंह गृह संख्या : 231 उम्र : 44 लिंग : पुरुष	फोटो उपलब्ध
418	BTR2054971	निर्वाचक का नाम : बृजेन्द्र सिंह पिता का नाम: भुमानी सिंह गृह संख्या : 231 उम्र : 39 लिंग : पुरुष	फोटो उपलब्ध	419	BTR2054963	निर्वाचक का नाम : शैलेन्द्रसिंह पिता का नाम: भुमानीसिंह गृह संख्या : 231 उम्र : 37 लिंग : पुरुष	फोटो उपलब्ध	420	NFE4321741	निर्वाचक का नाम : सोनम बुंदेला पति का नाम: शैलेन्द्र सिंह गृह संख्या : 231 उम्र : 25 लिंग : महिला	फोटो उपलब्ध

421	NFE4012787	निर्वाचक का नाम : राम किशोर पिता का नाम: व्दारका प्रसाद गृह संख्या : 233 उम्र : 52 लिंग : पुरुष	फोटो उपलब्ध	422	NFE3991650	निर्वाचक का नाम : ममता पिता का नाम: राम किशोर गृह संख्या : 233 उम्र : 50 लिंग : महिला	फोटो उपलब्ध	423	NFE0221051	निर्वाचक का नाम : राजेश पिता का नाम: व्दारका प्रसाद गृह संख्या : 233 उम्र : 48 लिंग : पुरुष	फोटो उपलब्ध
424	NFE4420816	निर्वाचक का नाम : ऋषि पाण्डेय पिता का नाम: राजेश पाण्डेय गृह संख्या : 233 उम्र : 20 लिंग : पुरुष	फोटो उपलब्ध	425	NFE0221390	निर्वाचक का नाम : रमेश पिता का नाम: हरीराम गृह संख्या : 237 उम्र : 52 लिंग : पुरुष	फोटो उपलब्ध	# 426	NFE4013264	निर्वाचक का नाम : जगदीश प्रसाद विश्वकर्मा पिता का नाम: हरीराम गृह संख्या : 237 उम्र : 49 लिंग : पुरुष	फोटो उपलब्ध
# 427	BTR1726835	निर्वाचक का नाम : माया देवी विश्वकर्मा पति का नाम: रमेश गृह संख्या : 237 उम्र : 47 लिंग : महिला	फोटो उपलब्ध	428	BTR1727304	निर्वाचक का नाम : कमलेश पिता का नाम: हरी राम गृह संख्या : 237 उम्र : 45 लिंग : पुरुष	फोटो उपलब्ध	# 429	BTR1726322	निर्वाचक का नाम : नीलम विश्वकर्मा पति का नाम: जगदीश गृह संख्या : 237 उम्र : 42 लिंग : महिला	फोटो उपलब्ध
430	NFE4382537	निर्वाचक का नाम : अंकुर विश्वकर्मा पिता का नाम: रमेश विश्वकर्मा गृह संख्या : 237 उम्र : 23 लिंग : पुरुष	फोटो उपलब्ध	431	NFE0403667	निर्वाचक का नाम : गोविन्द दास पिता का नाम: जमुना प्रसाद गृह संख्या : 238 उम्र : 68 लिंग : पुरुष	फोटो उपलब्ध	432	NFE0403675	निर्वाचक का नाम : भाग वती पति का नाम: गोविन्द दास गृह संख्या : 238 उम्र : 66 लिंग : महिला	फोटो उपलब्ध
433	NFE4046041	निर्वाचक का नाम : बाबू लाल पिता का नाम: जमना प्रसाद गृह संख्या : 239 उम्र : 71 लिंग : पुरुष	फोटो उपलब्ध	434	NFE4010278	निर्वाचक का नाम : पुष्पा पति का नाम: बाबू लाल गृह संख्या : 239 उम्र : 68 लिंग : महिला	फोटो उपलब्ध	435	NFE4046025	निर्वाचक का नाम : जानकीवाई पति का नाम: भोला नाथ गृह संख्या : 240 उम्र : 83 लिंग : महिला	फोटो उपलब्ध
436	NFE4016143	निर्वाचक का नाम : मिथलेश पति का नाम: रमेश बाबू गृह संख्या : 240 उम्र : 54 लिंग : महिला	फोटो उपलब्ध	437	NFE2648871	निर्वाचक का नाम : नेहा पिता का नाम: रमेशबाबू गृह संख्या : 240 उम्र : 34 लिंग : महिला	फोटो उपलब्ध	438	NFE3091683	निर्वाचक का नाम : निशा पिता का नाम: रमेशबाबू गृह संख्या : 240 उम्र : 32 लिंग : महिला	फोटो उपलब्ध
439	NFE3091618	निर्वाचक का नाम : निधी पिता का नाम: रमेश गृह संख्या : 240 उम्र : 31 लिंग : महिला	फोटो उपलब्ध	440	NFE3241932	निर्वाचक का नाम : सत्येन्द्र पिता का नाम: रमेश बाबू गृह संख्या : 240 उम्र : 29 लिंग : पुरुष	फोटो उपलब्ध	441	NFE4046017	निर्वाचक का नाम : जीवन लाल पिता का नाम: भोला नाथ गृह संख्या : 241 उम्र : 61 लिंग : पुरुष	फोटो उपलब्ध
442	NFE3991692	निर्वाचक का नाम : शीला पति का नाम: जीवन लाल गृह संख्या : 241 उम्र : 58 लिंग : महिला	फोटो उपलब्ध	443	NFE2563534	निर्वाचक का नाम : पुष्पेन्द्र पिता का नाम: जीवन लाल पाण्डेय गृह संख्या : 241 उम्र : 36 लिंग : पुरुष	फोटो उपलब्ध	444	NFE2948776	निर्वाचक का नाम : राजेन्द्र पाण्डेय पिता का नाम: जीवन लाल गृह संख्या : 241 उम्र : 33 लिंग : महिला	फोटो उपलब्ध
445	NFE3156320	निर्वाचक का नाम : प्रियंका पिता का नाम: जीवन लाल गृह संख्या : 241 उम्र : 32 लिंग : महिला	फोटो उपलब्ध	446	NFE3754728	निर्वाचक का नाम : शिखा पति का नाम: पुष्पेन्द्र गृह संख्या : 241 उम्र : 31 लिंग : महिला	फोटो उपलब्ध	447	NFE3617677	निर्वाचक का नाम : मुन्ना लाल पिता का नाम: राजाराम गृह संख्या : 242 उम्र : 60 लिंग : पुरुष	फोटो उपलब्ध
448	NFE4012746	निर्वाचक का नाम : विमला पति का नाम: मुन्ना लाल गृह संख्या : 242 उम्र : 58 लिंग : महिला	फोटो उपलब्ध	449	NFE4307443	निर्वाचक का नाम : रानी पाण्डेय पति का नाम: जीतेंद्र पाण्डेय गृह संख्या : 242 उम्र : 33 लिंग : महिला	फोटो उपलब्ध	450	NFE3050192	निर्वाचक का नाम : रिकू पिता का नाम: मुन्ना लाल गृह संख्या : 242 उम्र : 31 लिंग : पुरुष	फोटो उपलब्ध

451	NFE4494753	निर्वाचक का नाम : रजनी पाण्डेय पति का नाम: रिकू पाण्डेय गृह संख्या : 242 उम्र : 26 लिंग : महिला	452	NFE0312934	निर्वाचक का नाम : भुमानीदीन पाण्डेय पिता का नाम: राजाराम गृह संख्या : 243 उम्र : 59 लिंग : पुरुष	453	NFE4046009	निर्वाचक का नाम : शांती पति का नाम: भूमानी दीन गृह संख्या : 243 उम्र : 54 लिंग : महिला
454	BTR2054997	निर्वाचक का नाम : बीरेन्द्र पिता का नाम: मुन्नालाल गृह संख्या : 243 उम्र : 36 लिंग : पुरुष	455	NFE3241890	निर्वाचक का नाम : किरन पति का नाम: वीरेंद्र गृह संख्या : 243 उम्र : 36 लिंग : महिला	456	NFE2563559	निर्वाचक का नाम : जीतेन्द्र पाण्डेय पिता का नाम: मुन्ना लाल पाण्डेय गृह संख्या : 243 उम्र : 31 लिंग : पुरुष
457	NFE4091872	निर्वाचक का नाम : अभित पाण्डेय पिता का नाम: भूमानीदीन पाण्डेय गृह संख्या : 243 उम्र : 23 लिंग : पुरुष	458	NFE0216812	निर्वाचक का नाम : ओम प्रकाश पाण्डेय पिता का नाम: सुन्दर लाल पाण्डेय गृह संख्या : 244 उम्र : 63 लिंग : पुरुष	459	NFE0045526	निर्वाचक का नाम : उषादेवी पति का नाम: यादवेंद्र गृह संख्या : 244 उम्र : 43 लिंग : महिला
460	NFE0405498	निर्वाचक का नाम : बद्री प्रसाद पिता का नाम: सुन्दर लाल गृह संख्या : 245 उम्र : 69 लिंग : पुरुष	461	NFE0405506	निर्वाचक का नाम : भाग वती पति का नाम: बद्री प्रसाद गृह संख्या : 245 उम्र : 60 लिंग : महिला	462	NFE0403691	निर्वाचक का नाम : सुनील पाण्डेय पिता का नाम: बद्री प्रसाद गृह संख्या : 245 उम्र : 49 लिंग : पुरुष
463	NFE2557288	निर्वाचक का नाम : सुशील पिता का नाम: बद्रीप्रसाद गृह संख्या : 245 उम्र : 44 लिंग : पुरुष	464	BTR1726249	निर्वाचक का नाम : प्रियंका पति का नाम: सुनील गृह संख्या : 245 उम्र : 43 लिंग : महिला	465	NFE2948917	निर्वाचक का नाम : किरन पति का नाम: सुशील गृह संख्या : 245 उम्र : 33 लिंग : महिला
466	NFE4045993	निर्वाचक का नाम : हीरा लाल पिता का नाम: शीतल प्रसाद गृह संख्या : 246 उम्र : 79 लिंग : पुरुष	467	NFE4012753	निर्वाचक का नाम : विट्टन बाई पति का नाम: हीरा लाल गृह संख्या : 246 उम्र : 77 लिंग : महिला	468	NFE4045977	निर्वाचक का नाम : विश्वनाथ प्रसाद पिता का नाम: हीरा लाल गृह संख्या : 246 उम्र : 68 लिंग : पुरुष
# 469	NFE4012761	निर्वाचक का नाम : गोदा बाई पाण्डेय पति का नाम: विश्वनाथ प्रसाद गृह संख्या : 246 उम्र : 57 लिंग : महिला	470	BTR1726942	निर्वाचक का नाम : गीतादेवी पाण्डे पति का नाम: प्रमोद पाण्डे गृह संख्या : 246 उम्र : 48 लिंग : महिला	471	NFE2648889	निर्वाचक का नाम : प्रमोद पिता का नाम: हीरालाल गृह संख्या : 246 उम्र : 47 लिंग : पुरुष
472	NFE2823003	निर्वाचक का नाम : रामअवतार पिता का नाम: विश्वनाथ गृह संख्या : 246 उम्र : 33 लिंग : पुरुष	473	NFE3374568	निर्वाचक का नाम : राकेश पिता का नाम: विश्वनाथ गृह संख्या : 246 उम्र : 29 लिंग : पुरुष	474	NFE4487419	निर्वाचक का नाम : गायत्री पाण्डेय पति का नाम: रामअवतार पाण्डेय गृह संख्या : 246 उम्र : 26 लिंग : महिला
475	NFE4486791	निर्वाचक का नाम : प्रीति पाण्डेय पति का नाम: राकेश पाण्डेय गृह संख्या : 246 उम्र : 24 लिंग : महिला	476	NFE3922085	निर्वाचक का नाम : शिवम पांडे पिता का नाम: प्रमोद गृह संख्या : 246 उम्र : 24 लिंग : पुरुष	477	NFE4141776	निर्वाचक का नाम : साक्षी पिता का नाम: प्रमोद गृह संख्या : 246 उम्र : 23 लिंग : महिला
478	NFE4293494	निर्वाचक का नाम : सचिन पांडे पिता का नाम: प्रमोद पांडे गृह संख्या : 246 उम्र : 20 लिंग : पुरुष	479	NFE0312942	निर्वाचक का नाम : शंकर लाल अग्रवाल पिता का नाम: खुब चंद अग्रवाल गृह संख्या : 247 उम्र : 78 लिंग : पुरुष	480	NFE2823029	निर्वाचक का नाम : संतोष कुमार अग्रवाल पिता का नाम: शंकर लाल अग्रवाल गृह संख्या : 248 उम्र : 48 लिंग : पुरुष

481 निर्वाचक का नाम : रोहित पिता का नाम: शंकरलाल गृह संख्या : 248 उम्र : 38 लिंग : पुरुष	NFE2823037 फोटो उपलब्ध	482 निर्वाचक का नाम : अरजुन पिता का नाम: नन्ने गृह संख्या : 249 उम्र : 66 लिंग : पुरुष	NFE0403709 फोटो उपलब्ध	483 निर्वाचक का नाम : सरजू प्रसाद कुर्मी पिता का नाम: नन्ने गृह संख्या : 249 उम्र : 64 लिंग : पुरुष	NFE2823045 फोटो उपलब्ध
484 निर्वाचक का नाम : जनकिया पति का नाम: नन्ने गृह संख्या : 249 उम्र : 63 लिंग : महिला	NFE0221374 फोटो उपलब्ध	485 निर्वाचक का नाम : रामकली पति का नाम: सरजू गृह संख्या : 249 उम्र : 62 लिंग : महिला	NFE3041449 फोटो उपलब्ध	486 निर्वाचक का नाम : हरगोविंद पिता का नाम: अर्जुन गृह संख्या : 249 उम्र : 46 लिंग : पुरुष	BTR1726405 फोटो उपलब्ध
487 निर्वाचक का नाम : भगुंती पति का नाम: हरगोविंद गृह संख्या : 249 उम्र : 46 लिंग : महिला	BTR1862697 फोटो उपलब्ध	488 निर्वाचक का नाम : लखन पटेल पिता का नाम: सरजू पटेल गृह संख्या : 250 उम्र : 27 लिंग : पुरुष	NFE4184768 फोटो उपलब्ध	489 निर्वाचक का नाम : नत्थू पिता का नाम: नन्ने गृह संख्या : 251 उम्र : 67 लिंग : पुरुष	NFE4016135 फोटो उपलब्ध
490 निर्वाचक का नाम : भूनीती पति का नाम: नत्थू गृह संख्या : 251 उम्र : 65 लिंग : महिला	NFE4012779 फोटो उपलब्ध	491 निर्वाचक का नाम : वीरेन्द्र पिता का नाम: नत्थू गृह संख्या : 251 उम्र : 46 लिंग : पुरुष	BTR1726728 फोटो उपलब्ध	492 निर्वाचक का नाम : शियाबाई पति का नाम: वीरेन्द्र गृह संख्या : 251 उम्र : 44 लिंग : महिला	BTR1726710 फोटो उपलब्ध
493 निर्वाचक का नाम : सुरेन्द्र पिता का नाम: नत्थू गृह संख्या : 251 उम्र : 39 लिंग : पुरुष	BTR1726991 फोटो उपलब्ध	494 निर्वाचक का नाम : प्रभूदयाल पिता का नाम: नत्थू गृह संख्या : 251 उम्र : 32 लिंग : पुरुष	NFE2869287 फोटो उपलब्ध	495 निर्वाचक का नाम : नरेन्द्र पटेल पिता का नाम: नत्थू पटेल गृह संख्या : 251 उम्र : 30 लिंग : पुरुष	NFE3374931 फोटो उपलब्ध
496 निर्वाचक का नाम : संगीता पटेल पति का नाम: प्रभूदयाल गृह संख्या : 251 उम्र : 26 लिंग : महिला	NFE4141545 फोटो उपलब्ध	497 निर्वाचक का नाम : विमलेश पटेल पति का नाम: नरेन्द्र पटेल गृह संख्या : 251 उम्र : 26 लिंग : महिला	NFE4535647 फोटो उपलब्ध	498 निर्वाचक का नाम : फेरन लाल पिता का नाम: गडुआ गृह संख्या : 253 उम्र : 58 लिंग : पुरुष	NFE0220947 फोटो उपलब्ध
499 निर्वाचक का नाम : ललती पति का नाम: फेरन गृह संख्या : 253 उम्र : 56 लिंग : महिला	NFE2712354 फोटो उपलब्ध	500 निर्वाचक का नाम : राजाबाई पति का नाम: फेरन लाल गृह संख्या : 253 उम्र : 56 लिंग : महिला	NFE3754827 फोटो उपलब्ध	501 निर्वाचक का नाम : रामस्वरूप पटेल पिता का नाम: गडुवा पटेल गृह संख्या : 253 उम्र : 53 लिंग : पुरुष	NFE3829959 फोटो उपलब्ध
502 निर्वाचक का नाम : बूज गोपाल पिता का नाम: फेरन लाल गृह संख्या : 253 उम्र : 27 लिंग : पुरुष	NFE3754843 फोटो उपलब्ध	503 निर्वाचक का नाम : कांती पति का नाम: संतोष गृह संख्या : 255 उम्र : 53 लिंग : महिला	NFE4045969 फोटो उपलब्ध	504 निर्वाचक का नाम : संतोष पिता का नाम: जमनाप्रसाद गृह संख्या : 255 उम्र : 52 लिंग : पुरुष	NFE3617685 फोटो उपलब्ध
505 निर्वाचक का नाम : रोहित पिता का नाम: संतोष गृह संख्या : 255 उम्र : 26 लिंग : पुरुष	NFE3744539 फोटो उपलब्ध	506 निर्वाचक का नाम : शिवानी पिता का नाम: संतोष गृह संख्या : 255 उम्र : 23 लिंग : महिला	NFE4141552 फोटो उपलब्ध	507 निर्वाचक का नाम : मानकुंअर पति का नाम: भगू गृह संख्या : 256 उम्र : 51 लिंग : महिला	BTR1726975 फोटो उपलब्ध
508 निर्वाचक का नाम : रामरती पटेल पति का नाम: सीताराम पटेल गृह संख्या : 256 उम्र : 28 लिंग : महिला	NFE4401709 फोटो उपलब्ध	509 निर्वाचक का नाम : सेवकलाल पटेल पिता का नाम: भगवानदास पटेल गृह संख्या : 256 उम्र : 24 लिंग : पुरुष	NFE4396578 फोटो उपलब्ध	510 निर्वाचक का नाम : गोविन्द दास पिता का नाम: राम नाथ गृह संख्या : 257 उम्र : 55 लिंग : पुरुष	NFE2712370 फोटो उपलब्ध

511	NFE4017604	निर्वाचक का नाम : विनिया पति का नाम: गोविन्द दास गृह संख्या : 257 उम्र : 53 लिंग : महिला	फोटो उपलब्ध	512	NFE3617776	निर्वाचक का नाम : हलकू पिता का नाम: राम नाथ गृह संख्या : 257 उम्र : 49 लिंग : पुरुष	फोटो उपलब्ध	513	NFE4017653	निर्वाचक का नाम : राम बाई पति का नाम: हलकू गृह संख्या : 257 उम्र : 48 लिंग : महिला	फोटो उपलब्ध
514	NFE2869295	निर्वाचक का नाम : हरिशंकर पिता का नाम: गोविन्दास गृह संख्या : 257 उम्र : 36 लिंग : पुरुष	फोटो उपलब्ध	515	NFE2869303	निर्वाचक का नाम : मेंदा पति का नाम: हरिशंकर गृह संख्या : 257 उम्र : 34 लिंग : महिला	फोटो उपलब्ध	516	NFE4141750	निर्वाचक का नाम : प्रेमलाल पटेल पिता का नाम: हलकू गृह संख्या : 257 उम्र : 28 लिंग : पुरुष	फोटो उपलब्ध
517	NFE4383147	निर्वाचक का नाम : पूरनलाल पटेल पिता का नाम: गोविन्द पटेल गृह संख्या : 257 उम्र : 27 लिंग : पुरुष	फोटो उपलब्ध	518	NFE4141768	निर्वाचक का नाम : सुधा पटेल पति का नाम: मथी गृह संख्या : 257 उम्र : 25 लिंग : महिला	फोटो उपलब्ध	519	NFE4381356	निर्वाचक का नाम : सीता पटेल पति का नाम: पूरनलाल पटेल गृह संख्या : 257 उम्र : 25 लिंग : महिला	फोटो उपलब्ध
520	NFE4018784	निर्वाचक का नाम : अर्जुन पिता का नाम: मंजूआ गृह संख्या : 261 उम्र : 58 लिंग : पुरुष	फोटो उपलब्ध	521	NFE3754629	निर्वाचक का नाम : सुक्की पति का नाम: अर्जुन गृह संख्या : 261 उम्र : 56 लिंग : महिला	फोटो उपलब्ध	522	NFE3374824	निर्वाचक का नाम : जगदीश पिता का नाम: भरोसी गृह संख्या : 261 उम्र : 31 लिंग : पुरुष	फोटो उपलब्ध
523	NFE3375011	निर्वाचक का नाम : सुनीता पति का नाम: जगदीश गृह संख्या : 261 उम्र : 30 लिंग : महिला	फोटो उपलब्ध	524	NFE3754181	निर्वाचक का नाम : देवीदीन पिता का नाम: सुका गृह संख्या : 261 उम्र : 26 लिंग : पुरुष	फोटो उपलब्ध	525	NFE2712404	निर्वाचक का नाम : चिरीजी पति का नाम: राम चरन गृह संख्या : 264 उम्र : 66 लिंग : महिला	फोटो उपलब्ध
526	NFE3091527	निर्वाचक का नाम : भगवान दास पिता का नाम: गोरे लाल गृह संख्या : 266 उम्र : 58 लिंग : पुरुष	फोटो उपलब्ध	527	NFE2563591	निर्वाचक का नाम : हरिशंकर पिता का नाम: भगवानदास गृह संख्या : 266 उम्र : 38 लिंग : पुरुष	फोटो उपलब्ध	528	BTR1547504	निर्वाचक का नाम : हरीप्रसाद पिता का नाम: सूरतदीन गृह संख्या : 267 उम्र : 44 लिंग : पुरुष	फोटो उपलब्ध
529	BTR1548338	निर्वाचक का नाम : सुनीता देवी पति का नाम: हरीप्रसाद गृह संख्या : 267 उम्र : 44 लिंग : महिला	फोटो उपलब्ध	530	NFE2823060	निर्वाचक का नाम : जगदीश पिता का नाम: सूरजदीन गृह संख्या : 267 उम्र : 41 लिंग : पुरुष	फोटो उपलब्ध	531	NFE2823078	निर्वाचक का नाम : सरोज पति का नाम: जगदीश गृह संख्या : 267 उम्र : 39 लिंग : महिला	फोटो उपलब्ध
532	NFE3091535	निर्वाचक का नाम : दयाराम सेन पिता का नाम: गोरे लाल गृह संख्या : 268 उम्र : 75 लिंग : पुरुष	फोटो उपलब्ध	533	NFE4013280	निर्वाचक का नाम : शांती पति का नाम: दइया गृह संख्या : 268 उम्र : 69 लिंग : महिला	फोटो उपलब्ध	534	BTR1727197	निर्वाचक का नाम : सन्तोषकुमार पिता का नाम: दयाराम गृह संख्या : 268 उम्र : 41 लिंग : पुरुष	फोटो उपलब्ध
535	BTR1727049	निर्वाचक का नाम : चंदा पति का नाम: संतोष गृह संख्या : 268 उम्र : 39 लिंग : महिला	फोटो उपलब्ध	536	NFE2648897	निर्वाचक का नाम : अनिल पिता का नाम: दयाराम गृह संख्या : 268 उम्र : 36 लिंग : पुरुष	फोटो उपलब्ध	537	BTR1548098	निर्वाचक का नाम : अनारी पिता का नाम: गिल्ला गृह संख्या : 269 उम्र : 56 लिंग : पुरुष	फोटो उपलब्ध
538	NFE4013165	निर्वाचक का नाम : राम रती पति का नाम: अनारी गृह संख्या : 269 उम्र : 55 लिंग : महिला	फोटो उपलब्ध	539	NFE3829926	निर्वाचक का नाम : राकेश सेन पिता का नाम: अनारी सेन गृह संख्या : 269 उम्र : 30 लिंग : पुरुष	फोटो उपलब्ध	540	NFE3853942	निर्वाचक का नाम : तुलसी दास सेन पिता का नाम: अनारी सेन गृह संख्या : 269 उम्र : 28 लिंग : पुरुष	फोटो उपलब्ध

541 निर्वाचक का नाम : बसंती सेन पति का नाम: राकेश सेन गृह संख्या : 269 उम्र : 25 लिंग : महिला	NFE3829843 फोटो उपलब्ध	542 निर्वाचक का नाम : रानी बाई पति का नाम: बालक दास गृह संख्या : 270 उम्र : 79 लिंग : महिला	NFE4011383 फोटो उपलब्ध	543 निर्वाचक का नाम : पुरुषोत्तम पिता का नाम: बालकदास गृह संख्या : 270 उम्र : 41 लिंग : पुरुष	BTR1546514 फोटो उपलब्ध
544 निर्वाचक का नाम : द्रोपती पति का नाम: महेश गृह संख्या : 270 उम्र : 40 लिंग : महिला	NFE2823086 फोटो उपलब्ध	545 निर्वाचक का नाम : राजकुमारी पति का नाम: पुरोशउत्तम गृह संख्या : 270 उम्र : 38 लिंग : महिला	BTR2055010 फोटो उपलब्ध	546 निर्वाचक का नाम : महेश पिता का नाम: बालकदास गृह संख्या : 270 उम्र : 36 लिंग : पुरुष	BTR2055028 फोटो उपलब्ध
547 निर्वाचक का नाम : भोले पिता का नाम: बालकदास गृह संख्या : 270 उम्र : 32 लिंग : पुरुष	NFE2823094 फोटो उपलब्ध	548 निर्वाचक का नाम : प्रेमबती पटेल पति का नाम: भरत पटेल गृह संख्या : 271 उम्र : 28 लिंग : महिला	NFE4393815 फोटो उपलब्ध	549 निर्वाचक का नाम : भरत पटेल पिता का नाम: दरवारी पटेल गृह संख्या : 271 उम्र : 27 लिंग : पुरुष	NFE4393849 फोटो उपलब्ध
550 निर्वाचक का नाम : राम चरन पिता का नाम: सुकिया गृह संख्या : 272 उम्र : 68 लिंग : पुरुष	NFE3983038 फोटो उपलब्ध	551 निर्वाचक का नाम : रथिया पति का नाम: राम चरन गृह संख्या : 272 उम्र : 67 लिंग : महिला	NFE0403725 फोटो उपलब्ध	552 निर्वाचक का नाम : सम्पत पति का नाम: किशोरी गृह संख्या : 272 उम्र : 50 लिंग : महिला	NFE0403733 फोटो उपलब्ध
553 निर्वाचक का नाम : नोनेलाल पिता का नाम: रामचरण गृह संख्या : 272 उम्र : 41 लिंग : पुरुष	BTR1726900 फोटो उपलब्ध	554 निर्वाचक का नाम : राकेश पिता का नाम: रामचरण गृह संख्या : 272 उम्र : 41 लिंग : पुरुष	BTR1547488 फोटो उपलब्ध	555 निर्वाचक का नाम : भुमानीबाई पति का नाम: राकेश गृह संख्या : 272 उम्र : 41 लिंग : महिला	BTR1727205 फोटो उपलब्ध
556 निर्वाचक का नाम : लडकुवर पति का नाम: नोनेलाल गृह संख्या : 272 उम्र : 34 लिंग : महिला	NFE3188166 फोटो उपलब्ध	557 निर्वाचक का नाम : धनीराम पिता का नाम: किशोरी गृह संख्या : 272 उम्र : 33 लिंग : पुरुष	NFE3241908 फोटो उपलब्ध	558 निर्वाचक का नाम : हरगोविंद पिता का नाम: किशोरी गृह संख्या : 272 उम्र : 31 लिंग : पुरुष	NFE3241916 फोटो उपलब्ध
559 निर्वाचक का नाम : रथी पिता का नाम: हल्के गृह संख्या : 273 उम्र : 59 लिंग : पुरुष	NFE3617727 फोटो उपलब्ध	560 निर्वाचक का नाम : खरगी पति का नाम: रथी गृह संख्या : 273 उम्र : 58 लिंग : महिला	NFE0403741 फोटो उपलब्ध	561 निर्वाचक का नाम : गौरीशंकर पिता का नाम: रददी गृह संख्या : 273 उम्र : 35 लिंग : पुरुष	NFE2563609 फोटो उपलब्ध
562 निर्वाचक का नाम : अरविन्द्र पिता का नाम: हल्के गृह संख्या : 273 उम्र : 31 लिंग : पुरुष	NFE3374550 फोटो उपलब्ध	563 निर्वाचक का नाम : तेजराम पटेल पिता का नाम: हल्के गृह संख्या : 273 उम्र : 29 लिंग : पुरुष	NFE3374659 फोटो उपलब्ध	564 निर्वाचक का नाम : बबीता पटेल पति का नाम: गौरी शंकर पटेल गृह संख्या : 273 उम्र : 29 लिंग : महिला	NFE3374865 फोटो उपलब्ध
565 निर्वाचक का नाम : स्वामीदीन पिता का नाम: मोती गृह संख्या : 274 उम्र : 63 लिंग : पुरुष	NFE3617735 फोटो उपलब्ध	566 निर्वाचक का नाम : गन्सी पति का नाम: स्वामीदीन गृह संख्या : 274 उम्र : 62 लिंग : महिला	NFE3617644 फोटो उपलब्ध	567 निर्वाचक का नाम : देवीदीन पिता का नाम: गंसी गृह संख्या : 274 उम्र : 39 लिंग : पुरुष	NFE2563617 फोटो उपलब्ध
568 निर्वाचक का नाम : माया पटेल पति का नाम: देवीदीन पटेल गृह संख्या : 274 उम्र : 33 लिंग : महिला	NFE3829678 फोटो उपलब्ध	569 निर्वाचक का नाम : नन्हे भाई पिता का नाम: स्वामीदीन गृह संख्या : 274 उम्र : 32 लिंग : पुरुष	NFE2869329 फोटो उपलब्ध	570 निर्वाचक का नाम : विनीता पटेल पति का नाम: नन्हे भाई पटेल गृह संख्या : 274 उम्र : 30 लिंग : महिला	NFE3830056 फोटो उपलब्ध

571	NFE3617859	निर्वाचक का नाम : राम प्रसाद पिता का नाम: परबता गृह संख्या : 275 उम्र : 57 लिंग : पुरुष	फोटो उपलब्ध	572	NFE3617792	निर्वाचक का नाम : रज्जी पिता का नाम: राम प्रसाद गृह संख्या : 275 उम्र : 56 लिंग : महिला	फोटो उपलब्ध	573	NFE2563633	निर्वाचक का नाम : महेश पिता का नाम: रामप्रसाद गृह संख्या : 275 उम्र : 35 लिंग : पुरुष	फोटो उपलब्ध
574	NFE2563625	निर्वाचक का नाम : ववली पिता का नाम: हरीशकर गृह संख्या : 275 उम्र : 35 लिंग : महिला	फोटो उपलब्ध	575	NFE3374758	निर्वाचक का नाम : प्रभा पटेल पिता का नाम: सुरेश पटेल गृह संख्या : 275 उम्र : 31 लिंग : महिला	फोटो उपलब्ध	576	NFE4046488	निर्वाचक का नाम : हर दास पिता का नाम: मोती गृह संख्या : 276 उम्र : 66 लिंग : पुरुष	फोटो उपलब्ध
577	NFE3091550	निर्वाचक का नाम : मैदा पिता का नाम: हर दास गृह संख्या : 276 उम्र : 64 लिंग : महिला	फोटो उपलब्ध	578	BTR1546803	निर्वाचक का नाम : शंकर लाल पिता का नाम: हरदास गृह संख्या : 276 उम्र : 44 लिंग : पुरुष	फोटो उपलब्ध	579	BTR1547009	निर्वाचक का नाम : कमला पिता का नाम: शंकर गृह संख्या : 276 उम्र : 43 लिंग : महिला	फोटो उपलब्ध
580	NFE2563641	निर्वाचक का नाम : रामेश्वर पिता का नाम: हरदास गृह संख्या : 276 उम्र : 38 लिंग : पुरुष	फोटो उपलब्ध	581	NFE2563666	निर्वाचक का नाम : मल्थीवाई पिता का नाम: रामेश्वर गृह संख्या : 276 उम्र : 38 लिंग : महिला	फोटो उपलब्ध	582	NFE2563658	निर्वाचक का नाम : राजेश पिता का नाम: हरदास गृह संख्या : 276 उम्र : 35 लिंग : पुरुष	फोटो उपलब्ध
583	NFE4447926	निर्वाचक का नाम : रोहित पटेल पिता का नाम: शंकर पटेल गृह संख्या : 276 उम्र : 22 लिंग : पुरुष	फोटो उपलब्ध	584	NFE4016127	निर्वाचक का नाम : अम्मन पिता का नाम: जगना गृह संख्या : 277 उम्र : 72 लिंग : पुरुष	फोटो उपलब्ध	585	NFE3799939	निर्वाचक का नाम : प्राणी पटेल पिता का नाम: झुत्ता पटेल गृह संख्या : 277 उम्र : 57 लिंग : पुरुष	फोटो उपलब्ध
586	NFE4011433	निर्वाचक का नाम : धनिया पिता का नाम: प्राणी गृह संख्या : 277 उम्र : 53 लिंग : महिला	फोटो उपलब्ध	587	NFE4016176	निर्वाचक का नाम : अच्छे लाल पिता का नाम: झुन्ता गृह संख्या : 277 उम्र : 51 लिंग : पुरुष	फोटो उपलब्ध	588	NFE0217109	निर्वाचक का नाम : गन्सीदेवी पिता का नाम: राजधर गृह संख्या : 277 उम्र : 50 लिंग : महिला	फोटो उपलब्ध
589	BTR1726223	निर्वाचक का नाम : भाग वती पिता का नाम: अच्छे लाल गृह संख्या : 277 उम्र : 50 लिंग : महिला	फोटो उपलब्ध	590	NFE0216929	निर्वाचक का नाम : राजधर पिता का नाम: झुल्ला गृह संख्या : 277 उम्र : 48 लिंग : पुरुष	फोटो उपलब्ध	591	BTR1547934	निर्वाचक का नाम : कमोदी पिता का नाम: अम्मन गृह संख्या : 277 उम्र : 46 लिंग : पुरुष	फोटो उपलब्ध
592	NFE4088605	निर्वाचक का नाम : मनमोहन पिता का नाम: कमलू गृह संख्या : 277 उम्र : 26 लिंग : पुरुष	फोटो उपलब्ध	593	NFE4383154	निर्वाचक का नाम : राजकुमारी पटेल पिता का नाम: मनमोहन पटेल गृह संख्या : 277 उम्र : 22 लिंग : महिला	फोटो उपलब्ध	594	NFE2712412	निर्वाचक का नाम : गबू पिता का नाम: नल्यू गृह संख्या : 278 उम्र : 67 लिंग : पुरुष	फोटो उपलब्ध
595	BTR2055036	निर्वाचक का नाम : हरिशंकर पिता का नाम: रामप्रसाद गृह संख्या : 278 उम्र : 38 लिंग : पुरुष	फोटो उपलब्ध	596	NFE3091600	निर्वाचक का नाम : भरत पिता का नाम: गन्नु गृह संख्या : 278 उम्र : 36 लिंग : पुरुष	फोटो उपलब्ध	597	NFE3156262	निर्वाचक का नाम : ललती पिता का नाम: सुनील गृह संख्या : 278 उम्र : 34 लिंग : महिला	फोटो उपलब्ध
598	NFE2869469	निर्वाचक का नाम : सुनील पिता का नाम: गन्नु गृह संख्या : 278 उम्र : 32 लिंग : पुरुष	फोटो उपलब्ध	599	NFE0403758	निर्वाचक का नाम : जगन्नाथ पिता का नाम: मकुन्दी गृह संख्या : 279 उम्र : 65 लिंग : पुरुष	फोटो उपलब्ध	600	NFE2712420	निर्वाचक का नाम : कसिया पिता का नाम: जगन्नाथ गृह संख्या : 279 उम्र : 63 लिंग : महिला	फोटो उपलब्ध

601 निर्वाचक का नाम : सिब्बू पिता का नाम: जगन्नाथ गृह संख्या : 279 उम्र : 49 लिंग : पुरुष	NFE0045542 फोटो उपलब्ध	602 निर्वाचक का नाम : कमोदी पिता का नाम: जगन्नाथ गृह संख्या : 279 उम्र : 40 लिंग : पुरुष	NFE0045559 फोटो उपलब्ध	603 निर्वाचक का नाम : रामरती पति का नाम: सिब्बू गृह संख्या : 279 उम्र : 39 लिंग : महिला	NFE0045534 फोटो उपलब्ध
604 निर्वाचक का नाम : सम्पत पति का नाम: कमोदी गृह संख्या : 279 उम्र : 37 लिंग : महिला	NFE0045567 फोटो उपलब्ध	605 निर्वाचक का नाम : भगू पिता का नाम: मकुन्दी गृह संख्या : 280 उम्र : 70 लिंग : पुरुष	NFE3617800 फोटो उपलब्ध	606 निर्वाचक का नाम : भुमानी दीन पिता का नाम: भगू गृह संख्या : 280 उम्र : 49 लिंग : पुरुष	NFE3983046 फोटो उपलब्ध
607 निर्वाचक का नाम : सरमन पिता का नाम: भगू गृह संख्या : 280 उम्र : 46 लिंग : पुरुष	BTR1547454 फोटो उपलब्ध	608 निर्वाचक का नाम : गौरी पति का नाम: सरमन गृह संख्या : 280 उम्र : 45 लिंग : महिला	BTR1548171 फोटो उपलब्ध	609 निर्वाचक का नाम : गीता पति का नाम: भागीरथ गृह संख्या : 280 उम्र : 32 लिंग : महिला	NFE2823102 फोटो उपलब्ध
610 निर्वाचक का नाम : हरिप्रसाद पटेल पिता का नाम: सरमन पटेल गृह संख्या : 280 उम्र : 26 लिंग : पुरुष	NFE3853959 फोटो उपलब्ध	611 निर्वाचक का नाम : सीताराम पिता का नाम: भगवानदास गृह संख्या : 296 उम्र : 27 लिंग : पुरुष	NFE4087383 फोटो उपलब्ध	612 निर्वाचक का नाम : मालती पाल पति का नाम: जितेंद्र पाल गृह संख्या : 381 उम्र : 26 लिंग : महिला	NFE4121620 फोटो उपलब्ध
613 निर्वाचक का नाम : रामप्रसाद पाल पिता का नाम: बाबू लाल पाल गृह संख्या : 407 उम्र : 21 लिंग : पुरुष	NFE4488243 फोटो उपलब्ध	614 निर्वाचक का नाम : रामजी लाल अहिरवार पिता का नाम: गाडूवा अहिरवार गृह संख्या : ग्राम खैरी उम्र : 42 लिंग : पुरुष	NFE4523437 फोटो उपलब्ध	615 निर्वाचक का नाम : राम सखी अहिरवार पति का नाम: रामजी लाल अहिरवार गृह संख्या : ग्राम खैरी उम्र : 39 लिंग : महिला	NFE4523445 फोटो उपलब्ध
616 निर्वाचक का नाम : राम कली अहिरवार पति का नाम: ओम प्रकाश अहिरवार गृह संख्या : खैरी उम्र : 31 लिंग : महिला	NFE4518072 फोटो उपलब्ध	617 निर्वाचक का नाम : राखी चतुर्वेदी पति का नाम: सतेंद्र पांडेय गृह संख्या : खैरी उम्र : 28 लिंग : महिला	NFE4515193 फोटो उपलब्ध	618 निर्वाचक का नाम : सावित्री रैकवार पति का नाम: कमलेश रैकवार गृह संख्या : खैरी उम्र : 21 लिंग : महिला	NFE4480794 फोटो उपलब्ध
619 निर्वाचक का नाम : कृष्णकांत सेन पिता का नाम: परमानंद सेन गृह संख्या : खैरी उम्र : 19 लिंग : पुरुष	NFE4480745 फोटो उपलब्ध	620 निर्वाचक का नाम : रमेश बाबू पाण्डेय पिता का नाम: भोलानाथ पाण्डेय गृह संख्या : 240 उम्र : 61 लिंग : पुरुष	NFE2648863 फोटो उपलब्ध		

विधान सभा क्षेत्र की संख्या व नाम : 52-बिजावर  
घटक I - परिवर्धन सूची 1 (23-12-2025 से 21-02-2026 तक)

<p>621 1 NFE4552733</p> <p>निर्वाचक का नाम : देवराज पटेल पिता का नाम: देवीदीन पटेल गृह संख्या : 212 उम्र : 25 लिंग : पुरुष</p> <p>फोटो उपलब्ध</p>	<p>622 1 NFE4554374</p> <p>निर्वाचक का नाम : मौसम पटेल पिता का नाम: रद्दी गृह संख्या : 273 उम्र : 23 लिंग : महिला</p> <p>फोटो उपलब्ध</p>	<p>623 1 NFE4554465</p> <p>निर्वाचक का नाम : मनीषा पटेल पिता का नाम: रामेश्वर पटेल गृह संख्या : 276 उम्र : 18 लिंग : महिला</p> <p>फोटो उपलब्ध</p>
<p>624 1 NFE4554663</p> <p>निर्वाचक का नाम : रश्मि अहिरवार पति का नाम: सुनील कुमार गृह संख्या : 152 उम्र : 33 लिंग : महिला</p> <p>फोटो उपलब्ध</p>	<p>625 1 NFE4562609</p> <p>निर्वाचक का नाम : सरस्वती बंसल पति का नाम: लोकेन्द्र प्रताप सिंह राठी गृह संख्या : 140 उम्र : 30 लिंग : महिला</p> <p>फोटो उपलब्ध</p>	<p>626 1 NFE4566725</p> <p>निर्वाचक का नाम : रोशनी बंशल पति का नाम: सतीश बंशल गृह संख्या : 134 उम्र : 23 लिंग : महिला</p> <p>फोटो उपलब्ध</p>

## निर्वाचकों का विवरण :

## A) मतदाताओं की संख्या :

	नामावली का प्रकार	निर्वाचक नामावली की पहचान :	मतदाताओं की संख्या :				
			पुरुष	महिला	तृतीय लिंग	कुल	
I	मूल	मूल नामावली	विशेष गहन पुनरीक्षण 2026 की मूल नामावली एवं समस्त अनुपूरकों को एकीकृत कर	341	279	0	620
II	घटक I - परिवर्धन सूची	पूरक 1	विशेष गहन पुनरीक्षण - 2026	1	5	0	6
III	घटक II - विलोपन सूची	पूरक 1	विशेष गहन पुनरीक्षण - 2026	0	0	0	0
IV	लिंग में संशोधन के कारण अंतर			0	0	0	0
पुनरीक्षण के बाद इस नामावली में शुद्ध निर्वाचक (I+II-III+IV)				342	284	0	626

## B) संशोधनों की संख्या :

नामावली का प्रकार	निर्वाचक नामावली की पहचान :	संशोधनों की संख्या :
पूरक 1	विशेष गहन पुनरीक्षण - 2026	5

निर्वाचक रजिस्ट्रीकरण अधिकारी द्वारा जारी

E-मृत्यु, S-स्थानांतरित, R-दोहरी प्रविष्टि, M-लापता, Q-अहर्ता नहीं