

निर्वाचक नामावली 2026 S12 मध्य प्रदेश

विधान सभा क्षेत्र की संख्या, नाम व आरक्षण स्थिति : 52 - बिजावर (सामान्य)		भाग संख्या : : 293																									
संसदीय निर्वाचन क्षेत्र की संख्या, नाम व आरक्षण स्थिति, जिसमें विधान सभा निर्वाचन क्षेत्र स्थित है : 6 - टीकमगढ (अ.जा.)																											
1. पुनरीक्षण का विवरण																											
पुनरीक्षण का वर्ष :	2026	निर्वाचक नामावली की पहचान :																									
अर्हता तिथि :	01-01-2026	विशेष गहन पुनरीक्षण 2026 की मूल नामावली एवं समस्त अनुपूरकों को एकीकृत कर																									
पुनरीक्षण का स्वरूप :	विशेष गहन पुनरीक्षण 2026																										
प्रकाशन की तिथि :	21-02-2026																										
2. भाग व मतदान क्षेत्र का विवरण :																											
भाग में आने वाले अनुभागों की संख्या और नाम :																											
1-झमटुली	<table style="width: 100%; border-collapse: collapse;"> <tr> <td style="width: 60%;">मुख्य शहर / मुख्य ग्राम</td> <td style="width: 20%;">: झमटुली</td> <td style="width: 20%;"></td> </tr> <tr> <td>वार्ड</td> <td>: </td> <td></td> </tr> <tr> <td>पोस्ट ऑफिस</td> <td>: झमटुली</td> <td></td> </tr> <tr> <td>पुलिस थाना</td> <td>: बमीठा</td> <td></td> </tr> <tr> <td>स्थानीय संस्था</td> <td>: झमटुली</td> <td></td> </tr> <tr> <td>ब्लॉक</td> <td>: राजनगर</td> <td></td> </tr> <tr> <td>जिला</td> <td>: छतरपुर</td> <td></td> </tr> <tr> <td>पिन कोड</td> <td>: 471105</td> <td></td> </tr> </table>			मुख्य शहर / मुख्य ग्राम	: झमटुली		वार्ड	:		पोस्ट ऑफिस	: झमटुली		पुलिस थाना	: बमीठा		स्थानीय संस्था	: झमटुली		ब्लॉक	: राजनगर		जिला	: छतरपुर		पिन कोड	: 471105	
मुख्य शहर / मुख्य ग्राम	: झमटुली																										
वार्ड	:																										
पोस्ट ऑफिस	: झमटुली																										
पुलिस थाना	: बमीठा																										
स्थानीय संस्था	: झमटुली																										
ब्लॉक	: राजनगर																										
जिला	: छतरपुर																										
पिन कोड	: 471105																										
3. मतदान केंद्र का विवरण																											
मतदान केंद्र की संख्या व नाम :	मतदान केन्द्र की विशेष हैसियत (पुरुष/महिला/सामान्य) :	सामान्य																									
293 - झमटुली	इस मतदान क्षेत्र के सहायक (ऑक्जिलियरी) मतदान केन्द्रों की संख्या :	0																									
मतदान केंद्र का भवन व पता :																											
शा.कन्या प्रा.शाला भवन झमटुली																											
4. मतदाताओं की संख्या :																											
आरंभिक क्रम	अंतिम क्रम	मतदाताओं की संख्या																									
संख्या	संख्या	पुरुष	महिला	तृतीय लिंग	कुल																						
1	712	384	328	0	712																						

निर्वाचक रजिस्ट्रीकरण अधिकारी द्वारा जारी

Nazri Naksha

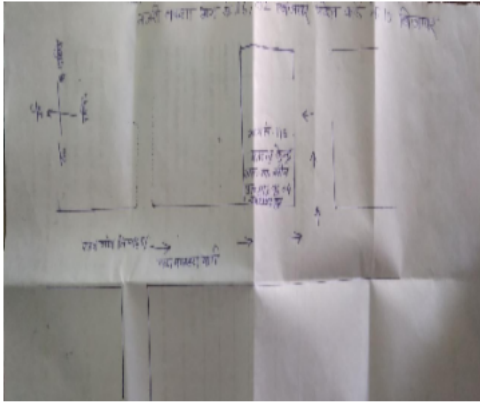

Google Map View



Polling Station Building Front View



मतदान केंद्र के सामने का फ़ोटो



Cad View

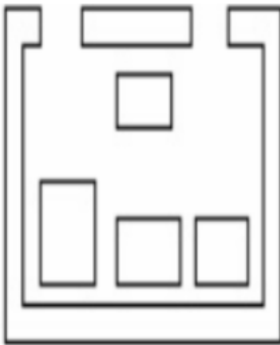

Key MAP View

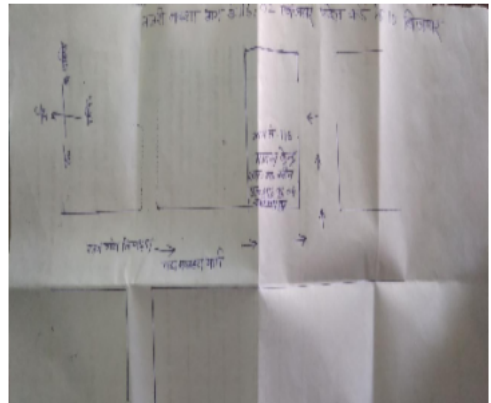

1 निर्वाचक का नाम : ज्योति राजा पति का नाम: गजेन्द्र सिंह गृह संख्या : 01 उम्र : 30 लिंग : महिला	NFE3510898 फोटो उपलब्ध	# 2 निर्वाचक का नाम : रामचरण आदिवासी पिता का नाम: दीनदयाल आदिवासी गृह संख्या : 1 उम्र : 28 लिंग : पुरुष	NFE3354628 फोटो उपलब्ध	3 निर्वाचक का नाम : तीरथ लाल पिता का नाम: दीन दयाल गृह संख्या : 2 उम्र : 30 लिंग : पुरुष	NFE3354636 फोटो उपलब्ध
4 निर्वाचक का नाम : भूमानी बाई पटेल पति का नाम: किशुन पटेल गृह संख्या : 42 उम्र : 53 लिंग : महिला	NFE3793544 फोटो उपलब्ध	5 निर्वाचक का नाम : गनपत पिता का नाम: गंगा गृह संख्या : 42 उम्र : 47 लिंग : पुरुष	BTR1556935 फोटो उपलब्ध	6 निर्वाचक का नाम : जितेंद्र सिंह बुंदेला पिता का नाम: पहलवान सिंह गृह संख्या : 58 उम्र : 37 लिंग : पुरुष	NFE4535969 फोटो उपलब्ध
7 निर्वाचक का नाम : हक्कू पिता का नाम: कलु गृह संख्या : 64 उम्र : 45 लिंग : पुरुष	NFE0191510 फोटो उपलब्ध	8 निर्वाचक का नाम : सीताराम पिता का नाम: बलदू गृह संख्या : 110 उम्र : 46 लिंग : पुरुष	BTR1556125 फोटो उपलब्ध	9 निर्वाचक का नाम : भूपेंद्र पटेल पिता का नाम: सीताराम पटेल गृह संख्या : 110 उम्र : 20 लिंग : पुरुष	NFE4462933 फोटो उपलब्ध
10 निर्वाचक का नाम : निधि खटीक पति का नाम: बलवीर खटीक गृह संख्या : 126 उम्र : 22 लिंग : महिला	NFE4497343 फोटो उपलब्ध	11 निर्वाचक का नाम : लालू पिता का नाम: राम प्रसाद गृह संख्या : 168 उम्र : 45 लिंग : पुरुष	BTR1557883 फोटो उपलब्ध	12 निर्वाचक का नाम : प्रमोद कुमार पिता का नाम: काशी प्रसाद गृह संख्या : 171/क उम्र : 40 लिंग : पुरुष	NFE3239209 फोटो उपलब्ध
13 निर्वाचक का नाम : मनीषा पति का नाम: प्रमोद कुमार गृह संख्या : 171/क उम्र : 30 लिंग : महिला	NFE3239183 फोटो उपलब्ध	14 निर्वाचक का नाम : उमाशंकर ऊर्फ राजू विश्वकर्मा पिता का नाम: हजारी गृह संख्या : 175 उम्र : 45 लिंग : पुरुष	BTR1556257 फोटो उपलब्ध	15 निर्वाचक का नाम : रमन पिता का नाम: रामस्वरूप गृह संख्या : 175 उम्र : 31 लिंग : पुरुष	NFE3014511 फोटो उपलब्ध
16 निर्वाचक का नाम : मेंदा पति का नाम: लक्ष्मण गृह संख्या : 176 उम्र : 45 लिंग : महिला	BTR1555390 फोटो उपलब्ध	17 निर्वाचक का नाम : माया पति का नाम: देवीदीन गृह संख्या : 193 उम्र : 34 लिंग : महिला	NFE3014529 फोटो उपलब्ध	18 निर्वाचक का नाम : महादेव पिता का नाम: रोशन गृह संख्या : 194 उम्र : 45 लिंग : पुरुष	BTR1555879 फोटो उपलब्ध
19 निर्वाचक का नाम : गेंदा पति का नाम: मातादीन गृह संख्या : 194 उम्र : 45 लिंग : महिला	BTR1788470 फोटो उपलब्ध	20 निर्वाचक का नाम : परम लाल पिता का नाम: ग्यासी गृह संख्या : 199 उम्र : 45 लिंग : पुरुष	BTR1555283 फोटो उपलब्ध	21 निर्वाचक का नाम : मनीष शिवहरे पिता का नाम: रामस्वरूप शिवहरे गृह संख्या : 200 उम्र : 25 लिंग : पुरुष	NFE3824687 फोटो उपलब्ध
22 निर्वाचक का नाम : पप्पी पिता का नाम: नरथू गृह संख्या : 204 उम्र : 54 लिंग : पुरुष	BTR1790948 फोटो उपलब्ध	23 निर्वाचक का नाम : हल्के पिता का नाम: नरथू गृह संख्या : 204 उम्र : 52 लिंग : पुरुष	BTR1557933 फोटो उपलब्ध	24 निर्वाचक का नाम : नोनीवाई पति का नाम: पप्पी गृह संख्या : 204 उम्र : 48 लिंग : महिला	BTR2464709 फोटो उपलब्ध
25 निर्वाचक का नाम : शिमला देवी पति का नाम: नरथू गृह संख्या : 204 उम्र : 48 लिंग : महिला	BTR1557768 फोटो उपलब्ध	26 निर्वाचक का नाम : बेलवती पति का नाम: हल्के गृह संख्या : 204 उम्र : 48 लिंग : महिला	BTR1557891 फोटो उपलब्ध	27 निर्वाचक का नाम : गीता पति का नाम: भगवानदास गृह संख्या : 204 उम्र : 42 लिंग : महिला	BTR1557776 फोटो उपलब्ध
28 निर्वाचक का नाम : लक्ष्मीप्रसाद पिता का नाम: लल्लू गृह संख्या : 204 उम्र : 36 लिंग : पुरुष	NFE2952224 फोटो उपलब्ध	29 निर्वाचक का नाम : अरविन्द्र अन्य: लक्ष्मी प्रसाद गृह संख्या : 204 उम्र : 31 लिंग : पुरुष	NFE3265105 फोटो उपलब्ध	30 निर्वाचक का नाम : सुनीता प्रजापति पति का नाम: लक्ष्मीप्रसाद प्रजापति गृह संख्या : 204 उम्र : 31 लिंग : महिला	NFE4495776 फोटो उपलब्ध

31	NFE3265113	निर्वाचक का नाम : प्रकाश अन्य: लक्ष्मी प्रसाद गृह संख्या : 204 उम्र : 29 लिंग : पुरुष	फोटो उपलब्ध	32	NFE4495784	निर्वाचक का नाम : सूरज प्रजापति अन्य: राधा प्रजापति गृह संख्या : 204 उम्र : 24 लिंग : पुरुष	फोटो उपलब्ध	33	NFE4508297	निर्वाचक का नाम : सुनील प्रजापति पिता का नाम: हल्के प्रजापति गृह संख्या : 204 उम्र : 24 लिंग : पुरुष	फोटो उपलब्ध
34	NFE4059507	निर्वाचक का नाम : अवधेश पिता का नाम: हजारी गृह संख्या : 205 उम्र : 48 लिंग : पुरुष	फोटो उपलब्ध	35	BTR1557628	निर्वाचक का नाम : सुनीता पति का नाम: अवधेश गृह संख्या : 205 उम्र : 45 लिंग : महिला	फोटो उपलब्ध	36	BTR1556430	निर्वाचक का नाम : संतोष पिता का नाम: हजारी गृह संख्या : 205 उम्र : 45 लिंग : पुरुष	फोटो उपलब्ध
37	NFE2523181	निर्वाचक का नाम : अर्चना पति का नाम: संतोष गृह संख्या : 205 उम्र : 38 लिंग : महिला	फोटो उपलब्ध	38	NFE2523173	निर्वाचक का नाम : कैलास पिता का नाम: अनंदी गृह संख्या : 205 उम्र : 35 लिंग : पुरुष	फोटो उपलब्ध	39	NFE4422051	निर्वाचक का नाम : सोनी खाटीक पति का नाम: कैलाश खाटीक गृह संख्या : 205 उम्र : 33 लिंग : महिला	फोटो उपलब्ध
40	NFE3042397	निर्वाचक का नाम : आशीष पिता का नाम: हरदयाल गृह संख्या : 205 उम्र : 32 लिंग : पुरुष	फोटो उपलब्ध	41	NFE3662582	निर्वाचक का नाम : प्रिंस कुमार पिता का नाम: अवधेश गृह संख्या : 205 उम्र : 27 लिंग : पुरुष	फोटो उपलब्ध	42	NFE4253266	निर्वाचक का नाम : अनमोल खाटीक माता का नाम: सुनीता खाटीक गृह संख्या : 205 उम्र : 24 लिंग : पुरुष	फोटो उपलब्ध
43	NFE4514634	निर्वाचक का नाम : रौनक खाटीक खाटीक पिता का नाम: अवधेश खाटीक गृह संख्या : 205 उम्र : 21 लिंग : पुरुष	फोटो उपलब्ध	44	NFE4058418	निर्वाचक का नाम : घासी पिता का नाम: भैयालाल गृह संख्या : 207 उम्र : 65 लिंग : पुरुष	फोटो उपलब्ध	45	NFE4059499	निर्वाचक का नाम : फूलबाई पति का नाम: घासी गृह संख्या : 207 उम्र : 62 लिंग : महिला	फोटो उपलब्ध
46	NFE3122355	निर्वाचक का नाम : बिहारी पिता का नाम: घासीराम गृह संख्या : 207 उम्र : 33 लिंग : पुरुष	फोटो उपलब्ध	47	NFE3122280	निर्वाचक का नाम : नबला पिता का नाम: घासीराम गृह संख्या : 207 उम्र : 32 लिंग : पुरुष	फोटो उपलब्ध	48	NFE3284312	निर्वाचक का नाम : आरती पति का नाम: बिहारी गृह संख्या : 207 उम्र : 32 लिंग : महिला	फोटो उपलब्ध
49	NFE3122363	निर्वाचक का नाम : कल्लन पिता का नाम: घासीराम गृह संख्या : 207 उम्र : 31 लिंग : पुरुष	फोटो उपलब्ध	50	NFE3290459	निर्वाचक का नाम : मालती पति का नाम: नबला गृह संख्या : 207 उम्र : 31 लिंग : महिला	फोटो उपलब्ध	51	NFE0190892	निर्वाचक का नाम : सरजू पिता का नाम: घासी गृह संख्या : 207/क उम्र : 42 लिंग : पुरुष	फोटो उपलब्ध
52	NFE0190702	निर्वाचक का नाम : शोभा पति का नाम: सरजू गृह संख्या : 207/क उम्र : 41 लिंग : महिला	फोटो उपलब्ध	53	NFE3482965	निर्वाचक का नाम : दुर्जन पिता का नाम: सूर गृह संख्या : 208 उम्र : 60 लिंग : पुरुष	फोटो उपलब्ध	54	NFE4058400	निर्वाचक का नाम : सुगर पति का नाम: दुर्जन गृह संख्या : 208 उम्र : 58 लिंग : महिला	फोटो उपलब्ध
55	NFE4058376	निर्वाचक का नाम : जगदीश पिता का नाम: सूर गृह संख्या : 208 उम्र : 54 लिंग : पुरुष	फोटो उपलब्ध	56	BTR1556497	निर्वाचक का नाम : कल्लू पिता का नाम: दुर्जन गृह संख्या : 208 उम्र : 42 लिंग : पुरुष	फोटो उपलब्ध	57	NFE3290418	निर्वाचक का नाम : कल्लू पिता का नाम: दुर्जन गृह संख्या : 208 उम्र : 41 लिंग : पुरुष	फोटो उपलब्ध
58	NFE3334455	निर्वाचक का नाम : राजू आदिवासी पिता का नाम: दुर्जन आदिवासी गृह संख्या : 208 उम्र : 40 लिंग : पुरुष	फोटो उपलब्ध	59	NFE3290426	निर्वाचक का नाम : रामरानी पति का नाम: कल्लू गृह संख्या : 208 उम्र : 39 लिंग : महिला	फोटो उपलब्ध	60	NFE3334471	निर्वाचक का नाम : गेंदा आदिवासी पति का नाम: राजू गृह संख्या : 208 उम्र : 38 लिंग : महिला	फोटो उपलब्ध

61	NFE3334422	निर्वाचक का नाम : ग्यासी आदिवासी पिता का नाम: दुर्जन आदिवासी गृह संख्या : 208 उम्र : 33 लिंग : पुरुष	फोटो उपलब्ध	62	NFE3334463	निर्वाचक का नाम : ज्योति आदिवासी पिता का नाम: ग्यासी आदिवासी गृह संख्या : 208 उम्र : 32 लिंग : महिला	फोटो उपलब्ध	63	NFE3290392	निर्वाचक का नाम : भान पिता का नाम: दुर्जन गृह संख्या : 208 उम्र : 31 लिंग : पुरुष	फोटो उपलब्ध
64	NFE3290400	निर्वाचक का नाम : पूजा पति का नाम: भान गृह संख्या : 208 उम्र : 30 लिंग : महिला	फोटो उपलब्ध	65	NFE3334489	निर्वाचक का नाम : कृपाल पिता का नाम: दुर्जन आदिवासी गृह संख्या : 208 उम्र : 28 लिंग : पुरुष	फोटो उपलब्ध	66	NFE4119913	निर्वाचक का नाम : रेखा आदिवासी पति का नाम: कृपाल आदिवासी गृह संख्या : 208 उम्र : 23 लिंग : महिला	फोटो उपलब्ध
67	BTR1556893	निर्वाचक का नाम : रतिया पति का नाम: पन्नालाल गृह संख्या : 210 उम्र : 73 लिंग : महिला	फोटो उपलब्ध	68	BTR1557420	निर्वाचक का नाम : रामकृपाल पिता का नाम: पन्नालाल गृह संख्या : 210 उम्र : 53 लिंग : पुरुष	फोटो उपलब्ध	69	BTR1557453	निर्वाचक का नाम : सिमरानी पति का नाम: रामकृपाल गृह संख्या : 210/क उम्र : 51 लिंग : महिला	फोटो उपलब्ध
70	BTR1529346	निर्वाचक का नाम : सन्तोष पिता का नाम: पन्नालाल गृह संख्या : 210/क उम्र : 41 लिंग : पुरुष	फोटो उपलब्ध	71	NFE4058368	निर्वाचक का नाम : ननू पिता का नाम: बुद्धा गृह संख्या : 211 उम्र : 63 लिंग : पुरुष	फोटो उपलब्ध	72	NFE0191338	निर्वाचक का नाम : काशीराम पिता का नाम: बुद्धा गृह संख्या : 211 उम्र : 60 लिंग : पुरुष	फोटो उपलब्ध
73	NFE0190900	निर्वाचक का नाम : जनक पति का नाम: काशीराम गृह संख्या : 211 उम्र : 58 लिंग : महिला	फोटो उपलब्ध	74	NFE3122298	निर्वाचक का नाम : पप्पू पिता का नाम: कासीराम गृह संख्या : 211 उम्र : 43 लिंग : पुरुष	फोटो उपलब्ध	75	NFE3122306	निर्वाचक का नाम : सुगरानी पति का नाम: पप्पू गृह संख्या : 211 उम्र : 40 लिंग : महिला	फोटो उपलब्ध
76	NFE3284288	निर्वाचक का नाम : सरमन पिता का नाम: ननू गृह संख्या : 211 उम्र : 36 लिंग : पुरुष	फोटो उपलब्ध	77	NFE3122314	निर्वाचक का नाम : हल्के पिता का नाम: कासीराम गृह संख्या : 211 उम्र : 31 लिंग : पुरुष	फोटो उपलब्ध	78	NFE3284296	निर्वाचक का नाम : आशा पति का नाम: सरमन गृह संख्या : 211 उम्र : 30 लिंग : महिला	फोटो उपलब्ध
79	NFE4119939	निर्वाचक का नाम : मनोज आदिवासी पिता का नाम: काशीराम आदिवासी गृह संख्या : 211 उम्र : 23 लिंग : पुरुष	फोटो उपलब्ध	80	NFE4522496	निर्वाचक का नाम : बबली आदिवासी पति का नाम: मनोज आदिवासी गृह संख्या : 211 उम्र : 21 लिंग : महिला	फोटो उपलब्ध	81	NFE0190983	निर्वाचक का नाम : लखन पिता का नाम: बसन्ता गृह संख्या : 211/ख उम्र : 42 लिंग : पुरुष	फोटो उपलब्ध
82	NFE0327965	निर्वाचक का नाम : किशनबाई पति का नाम: सल्ला गृह संख्या : 218 उम्र : 84 लिंग : महिला	फोटो उपलब्ध	83	NFE0190926	निर्वाचक का नाम : सुकिया पति का नाम: लाडले गृह संख्या : 218 उम्र : 58 लिंग : महिला	फोटो उपलब्ध	84	NFE4058350	निर्वाचक का नाम : मनका पिता का नाम: सल्ला गृह संख्या : 218 उम्र : 56 लिंग : पुरुष	फोटो उपलब्ध
85	NFE0190975	निर्वाचक का नाम : राधारानी पति का नाम: मनका गृह संख्या : 218 उम्र : 54 लिंग : महिला	फोटो उपलब्ध	86	NFE0191015	निर्वाचक का नाम : बेजनाथ पिता का नाम: झल्ला गृह संख्या : 219 उम्र : 49 लिंग : पुरुष	फोटो उपलब्ध	87	NFE4355426	निर्वाचक का नाम : लल्ला बाई आदिवासी पति का नाम: बैजनाथ आदिवासी गृह संख्या : 219 उम्र : 49 लिंग : महिला	फोटो उपलब्ध
88	NFE3122322	निर्वाचक का नाम : आशाराम पिता का नाम: झल्ला गृह संख्या : 219 उम्र : 43 लिंग : पुरुष	फोटो उपलब्ध	89	NFE3122405	निर्वाचक का नाम : प्रेमरानी पति का नाम: आशाराम गृह संख्या : 219 उम्र : 41 लिंग : महिला	फोटो उपलब्ध	90	NFE3122413	निर्वाचक का नाम : रामलाल पिता का नाम: झल्ला गृह संख्या : 219 उम्र : 35 लिंग : पुरुष	फोटो उपलब्ध

91	NFE3122421	निर्वाचक का नाम : बबलू पिता का नाम: झल्ला गृह संख्या : 219 उम्र : 33 लिंग : पुरुष	फोटो उपलब्ध	92	NFE4019105	निर्वाचक का नाम : फूलचंद आदिवासी पिता का नाम: झल्ला आदिवासी गृह संख्या : 219 उम्र : 27 लिंग : पुरुष	फोटो उपलब्ध	93	NFE4019113	निर्वाचक का नाम : लक्ष्मी आदिवासी पति का नाम: फूलचंद आदिवासी गृह संख्या : 219 उम्र : 24 लिंग : महिला	फोटो उपलब्ध
94	NFE4342051	निर्वाचक का नाम : दीनदयाल आदिवासी पिता का नाम: बैजनाथ कौंडार गृह संख्या : 219 उम्र : 21 लिंग : पुरुष	फोटो उपलब्ध	95	NFE4355434	निर्वाचक का नाम : गुडडी कौंडार पिता का नाम: बैजनाथ कौंडार गृह संख्या : 219 उम्र : 21 लिंग : महिला	फोटो उपलब्ध	96	NFE0190959	निर्वाचक का नाम : मुन्नीलाल पिता का नाम: चुन्टा गृह संख्या : 220 उम्र : 60 लिंग : पुरुष	फोटो उपलब्ध
97	BTR1557297	निर्वाचक का नाम : प्यारेलाल पिता का नाम: चुन्टा गृह संख्या : 220 उम्र : 55 लिंग : पुरुष	फोटो उपलब्ध	98	BTR1557305	निर्वाचक का नाम : गुलाब पति का नाम: प्यारेलाल गृह संख्या : 220 उम्र : 52 लिंग : महिला	फोटो उपलब्ध	99	NFE3169018	निर्वाचक का नाम : गेंदाबाई पति का नाम: नन्दलाल गृह संख्या : 220 उम्र : 47 लिंग : महिला	फोटो उपलब्ध
100	BTR1557370	निर्वाचक का नाम : नन्दलाल पिता का नाम: चुन्टा गृह संख्या : 220 उम्र : 41 लिंग : पुरुष	फोटो उपलब्ध	101	NFE4253274	निर्वाचक का नाम : जगदीश कौंडर पिता का नाम: प्यारेलाल कौंडर गृह संख्या : 220 उम्र : 40 लिंग : पुरुष	फोटो उपलब्ध	102	NFE4253332	निर्वाचक का नाम : सविता आदिवासी पिता का नाम: प्यारेलाल आदिवासी गृह संख्या : 220 उम्र : 36 लिंग : महिला	फोटो उपलब्ध
103	NFE3168994	निर्वाचक का नाम : मूलचन्द्र पिता का नाम: मुन्नीलाल गृह संख्या : 220 उम्र : 32 लिंग : पुरुष	फोटो उपलब्ध	104	NFE3265139	निर्वाचक का नाम : भूरा अन्य: प्यारेलाल गृह संख्या : 220 उम्र : 31 लिंग : पुरुष	फोटो उपलब्ध	105	NFE3169067	निर्वाचक का नाम : जमना पिता का नाम: मुन्नीलाल गृह संख्या : 220 उम्र : 30 लिंग : पुरुष	फोटो उपलब्ध
106	NFE3188778	निर्वाचक का नाम : राजू पिता का नाम: प्यारे लाल गृह संख्या : 220 उम्र : 30 लिंग : पुरुष	फोटो उपलब्ध	107	NFE3169026	निर्वाचक का नाम : गीता पति का नाम: मूलचन्द्र गृह संख्या : 220 उम्र : 30 लिंग : महिला	फोटो उपलब्ध	108	NFE3265147	निर्वाचक का नाम : आरती अन्य: प्यारे लाल गृह संख्या : 220 उम्र : 30 लिंग : महिला	फोटो उपलब्ध
109	NFE4535704	निर्वाचक का नाम : भारती कोन्दर पति का नाम: राजू आदिवासी गृह संख्या : 220 उम्र : 19 लिंग : महिला	फोटो उपलब्ध	110	NFE2682151	निर्वाचक का नाम : गन्धी पति का नाम: जगदीश गृह संख्या : 222 उम्र : 65 लिंग : महिला	फोटो उपलब्ध	111	BTR1845395	निर्वाचक का नाम : लक्ष्मीबाई पति का नाम: कामता गृह संख्या : 222 उम्र : 49 लिंग : महिला	फोटो उपलब्ध
112	NFE2952232	निर्वाचक का नाम : कामता पिता का नाम: सुल्ली गृह संख्या : 222 उम्र : 46 लिंग : पुरुष	फोटो उपलब्ध	113	NFE0191031	निर्वाचक का नाम : लाडली पति का नाम: नथुआ गृह संख्या : 223 उम्र : 75 लिंग : महिला	फोटो उपलब्ध	114	NFE3483005	निर्वाचक का नाम : नथुआ पिता का नाम: पुन्ना गृह संख्या : 223 उम्र : 75 लिंग : पुरुष	फोटो उपलब्ध
115	NFE0190991	निर्वाचक का नाम : अलमा पिता का नाम: नथुआ गृह संख्या : 223 उम्र : 48 लिंग : पुरुष	फोटो उपलब्ध	116	NFE2871812	निर्वाचक का नाम : दुजो पति का नाम: अलमा गृह संख्या : 223 उम्र : 46 लिंग : महिला	फोटो उपलब्ध	117	BTR1557594	निर्वाचक का नाम : लखन पिता का नाम: नथुआ गृह संख्या : 223 उम्र : 41 लिंग : पुरुष	फोटो उपलब्ध
118	NFE2872299	निर्वाचक का नाम : जिजिबाई पति का नाम: लखनलाल गृह संख्या : 223 उम्र : 40 लिंग : महिला	फोटो उपलब्ध	119	NFE3482908	निर्वाचक का नाम : हलका पिता का नाम: धनुबा गृह संख्या : 224/ख उम्र : 62 लिंग : पुरुष	फोटो उपलब्ध	120	NFE3154168	निर्वाचक का नाम : जगरानी पति का नाम: हल्का गृह संख्या : 224/ख उम्र : 58 लिंग : महिला	फोटो उपलब्ध

121	NFE3154184	निर्वाचक का नाम : सरमन पिता का नाम: हल्का गृह संख्या : 224/ख उम्र : 44 लिंग : पुरुष	122	NFE3154200	निर्वाचक का नाम : कुसुम पति का नाम: सरमन गृह संख्या : 224/ख उम्र : 42 लिंग : महिला	123	NFE3154226	निर्वाचक का नाम : नोनेलाल पिता का नाम: हल्का गृह संख्या : 224/ख उम्र : 37 लिंग : पुरुष
124	BTR1557974	निर्वाचक का नाम : मंसूरा पिता का नाम: धनुवा गृह संख्या : 225 उम्र : 57 लिंग : पुरुष	125	BTR1529098	निर्वाचक का नाम : उमिया पति का नाम: मंसूरा गृह संख्या : 225 उम्र : 55 लिंग : महिला	126	NFE3265170	निर्वाचक का नाम : सम्पत बाई पति का नाम: भूरा गृह संख्या : 226 उम्र : 71 लिंग : महिला
127	NFE0191023	निर्वाचक का नाम : भूरा पिता का नाम: छनुबा गृह संख्या : 226 उम्र : 70 लिंग : पुरुष	128	NFE4058392	निर्वाचक का नाम : तीजाबाई पति का नाम: छनुबा गृह संख्या : 226 उम्र : 53 लिंग : महिला	129	NFE3265162	निर्वाचक का नाम : भगौली पिता का नाम: भूरा गृह संख्या : 226 उम्र : 41 लिंग : पुरुष
130	NFE3265188	निर्वाचक का नाम : सगुनिया अन्य: भूरा गृह संख्या : 226 उम्र : 39 लिंग : महिला	131	NFE3290442	निर्वाचक का नाम : गनपत पिता का नाम: छनु गृह संख्या : 226 उम्र : 36 लिंग : पुरुष	132	NFE3265154	निर्वाचक का नाम : राम मिलन पिता का नाम: तीजा बाई गृह संख्या : 226 उम्र : 33 लिंग : पुरुष
133	NFE2826238	निर्वाचक का नाम : खरगा पिता का नाम: कमला गृह संख्या : 227 उम्र : 42 लिंग : पुरुष	134	NFE2826246	निर्वाचक का नाम : विनियां पति का नाम: खरगा गृह संख्या : 227 उम्र : 40 लिंग : महिला	135	NFE3042538	निर्वाचक का नाम : दीन दयाल पिता का नाम: रमशिया गृह संख्या : 228 उम्र : 58 लिंग : पुरुष
136	BTR1557222	निर्वाचक का नाम : तुलसा पति का नाम: नोनेलाल गृह संख्या : 228 उम्र : 58 लिंग : महिला	137	NFE3042546	निर्वाचक का नाम : पार्वती पति का नाम: दीन दयाल गृह संख्या : 228 उम्र : 53 लिंग : महिला	138	NFE2826253	निर्वाचक का नाम : प्यारेलाल पिता का नाम: कट्टा गृह संख्या : 228 उम्र : 39 लिंग : पुरुष
139	NFE3122454	निर्वाचक का नाम : रामप्रसाद पिता का नाम: गुण्डा गृह संख्या : 228 उम्र : 39 लिंग : पुरुष	140	NFE2826261	निर्वाचक का नाम : सखीबाई पति का नाम: प्यारेलाल गृह संख्या : 228 उम्र : 37 लिंग : महिला	141	NFE3122439	निर्वाचक का नाम : गुलाब बाई पति का नाम: राम प्रसाद गृह संख्या : 228 उम्र : 37 लिंग : महिला
142	NFE3284320	निर्वाचक का नाम : राजू पिता का नाम: नोने लाल गृह संख्या : 228 उम्र : 36 लिंग : पुरुष	143	NFE3284338	निर्वाचक का नाम : केसर बाई पति का नाम: राजू गृह संख्या : 228 उम्र : 32 लिंग : महिला	144	NFE4410775	निर्वाचक का नाम : सीमा देवी पटेल पति का नाम: दशरथ पटेल गृह संख्या : 229 उम्र : 28 लिंग : महिला
145	NFE4059481	निर्वाचक का नाम : लक्ष्मण पिता का नाम: परमा गृह संख्या : 230 उम्र : 74 लिंग : पुरुष	146	NFE4058384	निर्वाचक का नाम : मुन्ना पिता का नाम: परमा गृह संख्या : 230 उम्र : 62 लिंग : पुरुष	147	NFE2681732	निर्वाचक का नाम : गेंदारानी पति का नाम: मुन्ना गृह संख्या : 230 उम्र : 60 लिंग : महिला
148	NFE3093523	निर्वाचक का नाम : हरीराम पिता का नाम: मुन्ना गृह संख्या : 230 उम्र : 32 लिंग : पुरुष	149	NFE3354610	निर्वाचक का नाम : गोरी शंकर पिता का नाम: दीन दयाल गृह संख्या : 230 उम्र : 28 लिंग : पुरुष	150	BTR1556380	निर्वाचक का नाम : राजाराम पिता का नाम: परमा गृह संख्या : 230/क उम्र : 48 लिंग : पुरुष

151 निर्वाचक का नाम : दुलारीबाई पति का नाम: राजाराम गृह संख्या : 230/क उम्र : 47 लिंग : महिला	BTR1556372 फोटो उपलब्ध	152 निर्वाचक का नाम : बाबूलाल पिता का नाम: दरइयां गृह संख्या : 231 उम्र : 78 लिंग : पुरुष	NFE0190694 फोटो उपलब्ध	153 निर्वाचक का नाम : प्यारीबाई पति का नाम: बाबूलाल गृह संख्या : 231 उम्र : 76 लिंग : महिला	NFE0190686 फोटो उपलब्ध
154 निर्वाचक का नाम : मुनियां पति का नाम: मुलुवा गृह संख्या : 234 उम्र : 81 लिंग : महिला	NFE2681757 फोटो उपलब्ध	155 निर्वाचक का नाम : नोनीबाई पति का नाम: रतन गृह संख्या : 234 उम्र : 53 लिंग : महिला	BTR1529114 फोटो उपलब्ध	156 निर्वाचक का नाम : रतन पिता का नाम: मुलुवा गृह संख्या : 234 उम्र : 53 लिंग : पुरुष	BTR1555614 फोटो उपलब्ध
157 निर्वाचक का नाम : नन्हे भाई पिता का नाम: लाल्ले गृह संख्या : 234 उम्र : 33 लिंग : पुरुष	NFE3122462 फोटो उपलब्ध	158 निर्वाचक का नाम : मूलचंद पिता का नाम: बब्बू गृह संख्या : 234 उम्र : 33 लिंग : पुरुष	NFE3354669 फोटो उपलब्ध	159 निर्वाचक का नाम : मातादीन पिता का नाम: लाल्ले गृह संख्या : 234 उम्र : 31 लिंग : पुरुष	NFE3122470 फोटो उपलब्ध
160 निर्वाचक का नाम : कुसुम पति का नाम: मूलचंद गृह संख्या : 234 उम्र : 30 लिंग : महिला	NFE3354602 फोटो उपलब्ध	161 निर्वाचक का नाम : राजकुमार आदिवासी पिता का नाम: बब्बू आदिवासी गृह संख्या : 234 उम्र : 27 लिंग : पुरुष	NFE3510922 फोटो उपलब्ध	162 निर्वाचक का नाम : रामस्वरुप पिता का नाम: किशनलाल गृह संख्या : 235 उम्र : 60 लिंग : पुरुष	NFE2681765 फोटो उपलब्ध
163 निर्वाचक का नाम : ललती पति का नाम: रामस्वरुप गृह संख्या : 235 उम्र : 58 लिंग : महिला	NFE2681773 फोटो उपलब्ध	164 निर्वाचक का नाम : चरण पिता का नाम: किशन गृह संख्या : 235 उम्र : 49 लिंग : पुरुष	BTR2464634 फोटो उपलब्ध	165 निर्वाचक का नाम : रूकमनबाई पति का नाम: चरण गृह संख्या : 235 उम्र : 47 लिंग : महिला	BTR2464642 फोटो उपलब्ध
166 निर्वाचक का नाम : मंगल पिता का नाम: रामस्वरुप गृह संख्या : 235 उम्र : 34 लिंग : पुरुष	NFE3154044 फोटो उपलब्ध	167 निर्वाचक का नाम : भोला कोंदर पिता का नाम: जगमोहन गृह संख्या : 235 उम्र : 29 लिंग : पुरुष	NFE3334430 फोटो उपलब्ध	168 निर्वाचक का नाम : मथुरा बाई आदिवासी पति का नाम: किशोर आदिवासी गृह संख्या : 235 उम्र : 28 लिंग : महिला	NFE3510948 फोटो उपलब्ध
169 निर्वाचक का नाम : सुरेश आदिवासी पिता का नाम: ग्यासी आदिवासी गृह संख्या : 235क उम्र : 27 लिंग : पुरुष	NFE3510955 फोटो उपलब्ध	170 निर्वाचक का नाम : मियां पिता का नाम: लल्लू गृह संख्या : 235/क उम्र : 42 लिंग : पुरुष	NFE3169109 फोटो उपलब्ध	171 निर्वाचक का नाम : अवध रानी पति का नाम: मियां गृह संख्या : 235/क उम्र : 40 लिंग : महिला	NFE3169117 फोटो उपलब्ध
172 निर्वाचक का नाम : बबलू पिता का नाम: ग्यासी गृह संख्या : 235/क उम्र : 36 लिंग : पुरुष	NFE3169091 फोटो उपलब्ध	173 निर्वाचक का नाम : गन्सू पिता का नाम: लल्लू गृह संख्या : 235/क उम्र : 30 लिंग : पुरुष	NFE3169083 फोटो उपलब्ध	174 निर्वाचक का नाम : लल्लू पिता का नाम: बारेलाल गृह संख्या : 238 उम्र : 60 लिंग : पुरुष	NFE4058335 फोटो उपलब्ध
175 निर्वाचक का नाम : जगमोहन पिता का नाम: बारेलाल गृह संख्या : 238 उम्र : 55 लिंग : पुरुष	NFE4058327 फोटो उपलब्ध	176 निर्वाचक का नाम : सुनीता पति का नाम: मुन्नी लाल गृह संख्या : 238 उम्र : 52 लिंग : महिला	NFE3832771 फोटो उपलब्ध	177 निर्वाचक का नाम : गोरी पति का नाम: जगमोहन गृह संख्या : 238 उम्र : 51 लिंग : महिला	NFE2681781 फोटो उपलब्ध
178 निर्वाचक का नाम : कैलाश आदिवासी पिता का नाम: रगू आदिवासी गृह संख्या : 238 उम्र : 32 लिंग : पुरुष	NFE3510914 फोटो उपलब्ध	179 निर्वाचक का नाम : रामलाल पिता का नाम: जगमोहन गृह संख्या : 238 उम्र : 30 लिंग : पुरुष	NFE3354644 फोटो उपलब्ध	180 निर्वाचक का नाम : राम प्यारी पति का नाम: सुन्नी गृह संख्या : 241 उम्र : 82 लिंग : महिला	BTR1845338 फोटो उपलब्ध

181 निर्वाचक का नाम : मिजाजी पिता का नाम: आशाराम गृह संख्या : 241 उम्र : 61 लिंग : पुरुष	NFE4058301 फोटो उपलब्ध	182 निर्वाचक का नाम : सुनीता पति का नाम: मिजाजी गृह संख्या : 241 उम्र : 58 लिंग : महिला	BTR1556190 फोटो उपलब्ध	183 निर्वाचक का नाम : करन पिता का नाम: किशुन गृह संख्या : 241 उम्र : 47 लिंग : पुरुष	NFE2682169 फोटो उपलब्ध
184 निर्वाचक का नाम : दीपक पिता का नाम: मिजाजीलाल गृह संख्या : 241 उम्र : 36 लिंग : पुरुष	NFE2523041 फोटो उपलब्ध	185 निर्वाचक का नाम : द्रोपती पति का नाम: करन गृह संख्या : 241 उम्र : 36 लिंग : महिला	NFE2952240 फोटो उपलब्ध	186 निर्वाचक का नाम : सुनील पिता का नाम: मिजाजी गृह संख्या : 241 उम्र : 33 लिंग : पुरुष	NFE2682177 फोटो उपलब्ध
187 निर्वाचक का नाम : अजय पिता का नाम: प्यारेलाल गृह संख्या : 241 उम्र : 31 लिंग : पुरुष	NFE3042553 फोटो उपलब्ध	188 निर्वाचक का नाम : जानकी सेन पति का नाम: दीपक सेन गृह संख्या : 241 उम्र : 30 लिंग : महिला	NFE3334315 फोटो उपलब्ध	189 निर्वाचक का नाम : प्रदीप सेन पिता का नाम: मिजाजी सेन गृह संख्या : 241 उम्र : 28 लिंग : पुरुष	NFE3334448 फोटो उपलब्ध
190 निर्वाचक का नाम : बिनीता सेन पति का नाम: सुनील सेन गृह संख्या : 241 उम्र : 28 लिंग : महिला	NFE3334323 फोटो उपलब्ध	191 निर्वाचक का नाम : हिना पति का नाम: सुरेश गृह संख्या : 241 उम्र : 26 लिंग : महिला	NFE3833159 फोटो उपलब्ध	192 निर्वाचक का नाम : निशा पिता का नाम: सुरेश गृह संख्या : 241 उम्र : 25 लिंग : महिला	NFE3833142 फोटो उपलब्ध
193 निर्वाचक का नाम : स्वामी साहू पिता का नाम: बंदी साहू गृह संख्या : 243 उम्र : 69 लिंग : पुरुष	NFE2871820 फोटो उपलब्ध	194 निर्वाचक का नाम : माखिया पति का नाम: स्वामी गृह संख्या : 243 उम्र : 66 लिंग : महिला	NFE4058293 फोटो उपलब्ध	195 निर्वाचक का नाम : मुकेश कुमार माता का नाम: स्वामीप्रसाद गृह संख्या : 243 उम्र : 39 लिंग : पुरुष	NFE2872307 फोटो उपलब्ध
196 निर्वाचक का नाम : लाडकुंवर पति का नाम: मुकेश कुमार गृह संख्या : 243 उम्र : 36 लिंग : महिला	NFE2872323 फोटो उपलब्ध	197 निर्वाचक का नाम : हरीचंद्र साहू पिता का नाम: स्वामी साहू गृह संख्या : 243 उम्र : 27 लिंग : पुरुष	NFE4161907 फोटो उपलब्ध	198 निर्वाचक का नाम : हरदेवी साहू पिता का नाम: स्वामी साहू गृह संख्या : 243 उम्र : 26 लिंग : महिला	NFE4371753 फोटो उपलब्ध
199 निर्वाचक का नाम : सेमकली साहू पति का नाम: हरीचंद्र साहू गृह संख्या : 243 उम्र : 23 लिंग : महिला	NFE4161881 फोटो उपलब्ध	200 निर्वाचक का नाम : भूरी पति का नाम: भुमानीदीन गृह संख्या : 244 उम्र : 70 लिंग : महिला	NFE4058285 फोटो उपलब्ध	201 निर्वाचक का नाम : परमलाल पिता का नाम: भुमानीदीन गृह संख्या : 244 उम्र : 52 लिंग : पुरुष	NFE4058277 फोटो उपलब्ध
202 निर्वाचक का नाम : देवकिया पति का नाम: परमलाल गृह संख्या : 244 उम्र : 50 लिंग : महिला	NFE4058269 फोटो उपलब्ध	203 निर्वाचक का नाम : रामदेवी पटेल पिता का नाम: परमलाल पटेल गृह संख्या : 244 उम्र : 24 लिंग : महिला	NFE4411401 फोटो उपलब्ध	204 निर्वाचक का नाम : शर्मन पटेल पिता का नाम: काशीराम पटेल गृह संख्या : 244 उम्र : 24 लिंग : पुरुष	NFE4461414 फोटो उपलब्ध
205 निर्वाचक का नाम : मैयादीन पटेल पिता का नाम: परमलाल पटेल गृह संख्या : 244 उम्र : 23 लिंग : पुरुष	NFE4413662 फोटो उपलब्ध	206 निर्वाचक का नाम : काशीराम पिता का नाम: जल्ला गृह संख्या : 245 उम्र : 58 लिंग : पुरुष	NFE0191346 फोटो उपलब्ध	207 निर्वाचक का नाम : शोभाबाई पति का नाम: काशीराम गृह संख्या : 245 उम्र : 55 लिंग : महिला	NFE4058236 फोटो उपलब्ध
208 निर्वाचक का नाम : हनमत पिता का नाम: जल्ला गृह संख्या : 245 उम्र : 54 लिंग : पुरुष	NFE4058228 फोटो उपलब्ध	209 निर्वाचक का नाम : आशारानी पति का नाम: हनमत गृह संख्या : 245 उम्र : 52 लिंग : महिला	NFE3093424 फोटो उपलब्ध	210 निर्वाचक का नाम : रघुनाथ पिता का नाम: जल्ला गृह संख्या : 245 उम्र : 49 लिंग : पुरुष	NFE4058210 फोटो उपलब्ध

211	NFE4058244	निर्वाचक का नाम : फूला बाई पटेल पति का नाम: जल्ला पटेल गृह संख्या : 245 उम्र : 35 लिंग : महिला	फोटो उपलब्ध	212	NFE4327771	निर्वाचक का नाम : राकेश पटेल पिता का नाम: रघुनाथ पटेल गृह संख्या : 245 उम्र : 25 लिंग : पुरुष	फोटो उपलब्ध	213	NFE4332904	निर्वाचक का नाम : अंबिका पटेल पति का नाम: राकेश पटेल गृह संख्या : 245 उम्र : 24 लिंग : महिला	फोटो उपलब्ध
214	NFE4358297	निर्वाचक का नाम : अरविंद पटेल पिता का नाम: रघुनाथ पटेल गृह संख्या : 245 उम्र : 23 लिंग : पुरुष	फोटो उपलब्ध	215	NFE4372983	निर्वाचक का नाम : पार्वती पटेल पिता का नाम: रघुनाथ पटेल गृह संख्या : 245 उम्र : 21 लिंग : महिला	फोटो उपलब्ध	216	BTR2465490	निर्वाचक का नाम : गुमनिया पति का नाम: रघुनाथ गृह संख्या : 245/क उम्र : 47 लिंग : महिला	फोटो उपलब्ध
217	NFE4330676	निर्वाचक का नाम : रामसरूप प्रजापती पिता का नाम: राजाराम प्रजापति गृह संख्या : 246 उम्र : 45 लिंग : पुरुष	फोटो उपलब्ध	218	NFE2523207	निर्वाचक का नाम : रामकिशोर पिता का नाम: राजाराम गृह संख्या : 246 उम्र : 43 लिंग : पुरुष	फोटो उपलब्ध	219	NFE2523215	निर्वाचक का नाम : दीपा पति का नाम: रामकिशोर गृह संख्या : 246 उम्र : 41 लिंग : महिला	फोटो उपलब्ध
220	NFE3510906	निर्वाचक का नाम : बिहारी आदिवासी पिता का नाम: कामता आदिवासी गृह संख्या : 246 उम्र : 27 लिंग : पुरुष	फोटो उपलब्ध	221	NFE4342044	निर्वाचक का नाम : गीता प्रजापति अन्य: रामकिशोर प्रजापति गृह संख्या : 246 उम्र : 25 लिंग : महिला	फोटो उपलब्ध	222	NFE2826154	निर्वाचक का नाम : पन्नालाल पिता का नाम: भूरा गृह संख्या : 249 उम्र : 48 लिंग : पुरुष	फोटो उपलब्ध
223	NFE2682185	निर्वाचक का नाम : देवकली पटेल पति का नाम: पन्नालाल गृह संख्या : 249 उम्र : 35 लिंग : महिला	फोटो उपलब्ध	224	BTR1555788	निर्वाचक का नाम : हीरा पिता का नाम: भूरा गृह संख्या : 249/क उम्र : 41 लिंग : पुरुष	फोटो उपलब्ध	225	NFE4058962	निर्वाचक का नाम : विन्दावन पिता का नाम: जमुना गृह संख्या : 250 उम्र : 60 लिंग : पुरुष	फोटो उपलब्ध
226	NFE2871838	निर्वाचक का नाम : जानकी पति का नाम: विन्दावन गृह संख्या : 250 उम्र : 58 लिंग : महिला	फोटो उपलब्ध	227	NFE4058194	निर्वाचक का नाम : गोकुल पिता का नाम: जमुना गृह संख्या : 250 उम्र : 55 लिंग : पुरुष	फोटो उपलब्ध	228	NFE4058186	निर्वाचक का नाम : लक्ष्मी पति का नाम: गोकुल गृह संख्या : 250 उम्र : 53 लिंग : महिला	फोटो उपलब्ध
229	NFE2872331	निर्वाचक का नाम : कैलाश पिता का नाम: गोकुल गृह संख्या : 250 उम्र : 32 लिंग : पुरुष	फोटो उपलब्ध	230	NFE4058178	निर्वाचक का नाम : लखन पिता का नाम: रतनलाल गृह संख्या : 251 उम्र : 55 लिंग : पुरुष	फोटो उपलब्ध	231	NFE4058160	निर्वाचक का नाम : गोमती पति का नाम: कल्लू गृह संख्या : 251 उम्र : 55 लिंग : महिला	फोटो उपलब्ध
232	BTR1557099	निर्वाचक का नाम : जानकी पति का नाम: लखन गृह संख्या : 251 उम्र : 52 लिंग : महिला	फोटो उपलब्ध	233	NFE0190884	निर्वाचक का नाम : हजारी पिता का नाम: रतनलाल गृह संख्या : 251 उम्र : 50 लिंग : पुरुष	फोटो उपलब्ध	234	BTR2465409	निर्वाचक का नाम : फूला पति का नाम: हजारी गृह संख्या : 251 उम्र : 45 लिंग : महिला	फोटो उपलब्ध
235	NFE2826287	निर्वाचक का नाम : खेमचन्द्र पिता का नाम: लखनलाल गृह संख्या : 251 उम्र : 34 लिंग : पुरुष	फोटो उपलब्ध	236	NFE2872349	निर्वाचक का नाम : मीनादेवी पति का नाम: लखनलाल गृह संख्या : 251 उम्र : 33 लिंग : महिला	फोटो उपलब्ध	237	NFE4511572	निर्वाचक का नाम : राकेश प्रजापति माता का नाम: गोमती प्रजापति गृह संख्या : 251 उम्र : 32 लिंग : पुरुष	फोटो उपलब्ध
238	NFE4511606	निर्वाचक का नाम : संतोष प्रजापति माता का नाम: गोमती प्रजापति गृह संख्या : 251 उम्र : 30 लिंग : पुरुष	फोटो उपलब्ध	239	NFE4511614	निर्वाचक का नाम : राधा प्रजापति पति का नाम: राकेश प्रजापति गृह संख्या : 251 उम्र : 29 लिंग : महिला	फोटो उपलब्ध	240	NFE4511580	निर्वाचक का नाम : विनीता प्रजापति पति का नाम: राकेश प्रजापति गृह संख्या : 251 उम्र : 20 लिंग : महिला	फोटो उपलब्ध

241 निर्वाचक का नाम : प्यारेलाल पिता का नाम: हज्जू गृह संख्या : 255 उम्र : 72 लिंग : पुरुष	NFE4058152 फोटो उपलब्ध	242 निर्वाचक का नाम : बुंदिया पटेल पति का नाम: प्यारेलाल पटेल गृह संख्या : 255 उम्र : 65 लिंग : महिला	NFE4058954 फोटो उपलब्ध	243 निर्वाचक का नाम : नारायण पिता का नाम: प्यारेलाल गृह संख्या : 255 उम्र : 52 लिंग : पुरुष	NFE0190918 फोटो उपलब्ध
244 निर्वाचक का नाम : भगवानदास पिता का नाम: प्यारेलाल गृह संख्या : 255 उम्र : 50 लिंग : पुरुष	NFE0191288 फोटो उपलब्ध	245 निर्वाचक का नाम : मेंदा पति का नाम: नारायण गृह संख्या : 255 उम्र : 48 लिंग : महिला	NFE3093432 फोटो उपलब्ध	246 निर्वाचक का नाम : लखन पटेल पिता का नाम: प्यारेलाल पटेल गृह संख्या : 255 उम्र : 45 लिंग : पुरुष	BTR1529387 फोटो उपलब्ध
247 निर्वाचक का नाम : घनश्याम पिता का नाम: प्यारेलाल गृह संख्या : 255 उम्र : 43 लिंग : पुरुष	BTR1555143 फोटो उपलब्ध	248 निर्वाचक का नाम : फूलरानी पति का नाम: लखन गृह संख्या : 255 उम्र : 39 लिंग : महिला	NFE3334331 फोटो उपलब्ध	249 निर्वाचक का नाम : कलावती पति का नाम: घनश्याम गृह संख्या : 255 उम्र : 37 लिंग : महिला	NFE3334497 फोटो उपलब्ध
250 निर्वाचक का नाम : रमेश पिता का नाम: भुमानीदीन गृह संख्या : 257 उम्र : 57 लिंग : पुरुष	BTR1556117 फोटो उपलब्ध	251 निर्वाचक का नाम : तारा पति का नाम: रमेश गृह संख्या : 257 उम्र : 54 लिंग : महिला	BTR1556539 फोटो उपलब्ध	252 निर्वाचक का नाम : रिचा नामदेव नामदेव माता का नाम: तारा नामदेव गृह संख्या : 257 उम्र : 28 लिंग : महिला	NFE4461760 फोटो उपलब्ध
253 निर्वाचक का नाम : पुनिया पति का नाम: हीरा गृह संख्या : 260 उम्र : 81 लिंग : महिला	NFE3482866 फोटो उपलब्ध	254 निर्वाचक का नाम : मुन्ना पिता का नाम: धनीराम गृह संख्या : 263 उम्र : 60 लिंग : पुरुष	NFE4058947 फोटो उपलब्ध	255 निर्वाचक का नाम : कला पति का नाम: मुन्ना गृह संख्या : 263 उम्र : 58 लिंग : महिला	NFE4058939 फोटो उपलब्ध
256 निर्वाचक का नाम : बिहारी पिता का नाम: बारेलाल गृह संख्या : 265 उम्र : 71 लिंग : पुरुष	NFE4058988 फोटो उपलब्ध	257 निर्वाचक का नाम : सिया पति का नाम: बिहारी गृह संख्या : 265 उम्र : 69 लिंग : महिला	NFE4058921 फोटो उपलब्ध	258 निर्वाचक का नाम : सत्यवती विश्वकर्मा पति का नाम: नन्दलाल गृह संख्या : 266 उम्र : 66 लिंग : महिला	NFE4058913 फोटो उपलब्ध
259 निर्वाचक का नाम : संतोष पिता का नाम: नन्द लाल गृह संख्या : 266 उम्र : 48 लिंग : पुरुष	NFE4058905 फोटो उपलब्ध	260 निर्वाचक का नाम : प्रीती पति का नाम: संतोष गृह संख्या : 266 उम्र : 43 लिंग : महिला	BTR1556521 फोटो उपलब्ध	261 निर्वाचक का नाम : आकांक्षा विश्वकर्मा पिता का नाम: संतोष विश्वकर्मा गृह संख्या : 266 उम्र : 19 लिंग : महिला	NFE4482162 फोटो उपलब्ध
262 निर्वाचक का नाम : तीरथ पिता का नाम: जलमा गृह संख्या : 268 उम्र : 53 लिंग : पुरुष	NFE4059473 फोटो उपलब्ध	263 निर्वाचक का नाम : गनेशा पिता का नाम: जलमा गृह संख्या : 268 उम्र : 48 लिंग : पुरुष	NFE4059465 फोटो उपलब्ध	264 निर्वाचक का नाम : सम्पत पति का नाम: तीरथ गृह संख्या : 268 उम्र : 45 लिंग : महिला	BTR1556463 फोटो उपलब्ध
265 निर्वाचक का नाम : ललती पति का नाम: गनेश गृह संख्या : 268 उम्र : 45 लिंग : महिला	BTR1556547 फोटो उपलब्ध	266 निर्वाचक का नाम : लखन पिता का नाम: जलमा गृह संख्या : 268/क उम्र : 42 लिंग : पुरुष	BTR1557537 फोटो उपलब्ध	267 निर्वाचक का नाम : सुनीता पति का नाम: लखन गृह संख्या : 268/क उम्र : 41 लिंग : महिला	NFE0328005 फोटो उपलब्ध
268 निर्वाचक का नाम : राजकुमारी पति का नाम: हजारी गृह संख्या : 269 उम्र : 68 लिंग : महिला	NFE4059903 फोटो उपलब्ध	269 निर्वाचक का नाम : राकेश पिता का नाम: हजारी गृह संख्या : 269 उम्र : 49 लिंग : पुरुष	NFE4060190 फोटो उपलब्ध	270 निर्वाचक का नाम : नितिन पिता का नाम: हजारी गृह संख्या : 269 उम्र : 32 लिंग : पुरुष	NFE3122496 फोटो उपलब्ध

271	NFE4117776	निर्वाचक का नाम : साधना पटना पति का नाम: नितिन पटना गृह संख्या : 269 उम्र : 26 लिंग : महिला	फोटो उपलब्ध	272	NFE4059457	निर्वाचक का नाम : नथुआ पिता का नाम: धनीराम गृह संख्या : 271 उम्र : 62 लिंग : पुरुष	फोटो उपलब्ध	273	NFE4059440	निर्वाचक का नाम : रामरती पति का नाम: नथुआ गृह संख्या : 271 उम्र : 60 लिंग : महिला	फोटो उपलब्ध
274	NFE2620805	निर्वाचक का नाम : खिल्लू पिता का नाम: नन्धू गृह संख्या : 271 उम्र : 41 लिंग : पुरुष	फोटो उपलब्ध	275	NFE3239324	निर्वाचक का नाम : सुनीता पति का नाम: खिल्लू गृह संख्या : 271 उम्र : 31 लिंग : महिला	फोटो उपलब्ध	276	NFE3239316	निर्वाचक का नाम : गीता पति का नाम: तीरथ गृह संख्या : 271 उम्र : 29 लिंग : महिला	फोटो उपलब्ध
277	NFE0190876	निर्वाचक का नाम : अलंकार पिता का नाम: रमेश गृह संख्या : 272 उम्र : 48 लिंग : पुरुष	फोटो उपलब्ध	278	BTR1555713	निर्वाचक का नाम : अभय पिता का नाम: रमेश गृह संख्या : 272 उम्र : 45 लिंग : पुरुष	फोटो उपलब्ध	279	BTR1845320	निर्वाचक का नाम : लली पति का नाम: अलंकार गृह संख्या : 272 उम्र : 42 लिंग : महिला	फोटो उपलब्ध
280	NFE3042561	निर्वाचक का नाम : पूजा पति का नाम: अभय गृह संख्या : 272 उम्र : 35 लिंग : महिला	फोटो उपलब्ध	281	NFE4059416	निर्वाचक का नाम : लाल्ले पिता का नाम: लोटा गृह संख्या : 273 उम्र : 75 लिंग : पुरुष	फोटो उपलब्ध	282	NFE4059408	निर्वाचक का नाम : नोनीबाई पति का नाम: लाडले गृह संख्या : 273 उम्र : 64 लिंग : महिला	फोटो उपलब्ध
283	NFE3354651	निर्वाचक का नाम : चमन लाल पिता का नाम: हजारी लाल गृह संख्या : 273 उम्र : 50 लिंग : पुरुष	फोटो उपलब्ध	284	NFE2952257	निर्वाचक का नाम : शांति पति का नाम: हजारी गृह संख्या : 273क उम्र : 74 लिंग : महिला	फोटो उपलब्ध	285	NFE3093549	निर्वाचक का नाम : भागवती पति का नाम: रामू गृह संख्या : 273/क उम्र : 43 लिंग : महिला	फोटो उपलब्ध
286	NFE0190710	निर्वाचक का नाम : लल्लाबाई पति का नाम: सोहन गृह संख्या : 273/क उम्र : 42 लिंग : महिला	फोटो उपलब्ध	287	BTR1555911	निर्वाचक का नाम : सोहन पिता का नाम: लाल्ले गृह संख्या : 273/क उम्र : 41 लिंग : पुरुष	फोटो उपलब्ध	288	NFE4060182	निर्वाचक का नाम : रमिया पति का नाम: भैयालाल गृह संख्या : 277 उम्र : 81 लिंग : महिला	फोटो उपलब्ध
289	NFE4059390	निर्वाचक का नाम : काशीराम पिता का नाम: भैयालाल गृह संख्या : 277 उम्र : 58 लिंग : पुरुष	फोटो उपलब्ध	290	NFE0327957	निर्वाचक का नाम : ललती पति का नाम: बच्चू गृह संख्या : 277 उम्र : 58 लिंग : महिला	फोटो उपलब्ध	291	NFE3483062	निर्वाचक का नाम : रामरती पति का नाम: काशीराम गृह संख्या : 277 उम्र : 56 लिंग : महिला	फोटो उपलब्ध
292	NFE0190728	निर्वाचक का नाम : भगवानदास पिता का नाम: भैयालाल गृह संख्या : 277 उम्र : 54 लिंग : पुरुष	फोटो उपलब्ध	293	NFE3482924	निर्वाचक का नाम : मातादीन पिता का नाम: भैयालाल गृह संख्या : 277 उम्र : 52 लिंग : पुरुष	फोटो उपलब्ध	294	NFE3334505	निर्वाचक का नाम : सुनीता पति का नाम: मातादीन गृह संख्या : 277 उम्र : 46 लिंग : महिला	फोटो उपलब्ध
295	NFE2682193	निर्वाचक का नाम : हक्की पिता का नाम: बच्चू गृह संख्या : 277 उम्र : 37 लिंग : पुरुष	फोटो उपलब्ध	296	NFE2682201	निर्वाचक का नाम : उमा पति का नाम: हक्की गृह संख्या : 277 उम्र : 34 लिंग : महिला	फोटो उपलब्ध	297	NFE3154085	निर्वाचक का नाम : शेखरमजान पिता का नाम: शेख हौसयार गृह संख्या : 279 उम्र : 58 लिंग : पुरुष	फोटो उपलब्ध
298	NFE3169133	निर्वाचक का नाम : विमलेश पति का नाम: शेखलाल गृह संख्या : 279 उम्र : 57 लिंग : महिला	फोटो उपलब्ध	299	BTR0656025	निर्वाचक का नाम : पप्पू पिता का नाम: होशयार गृह संख्या : 279 उम्र : 55 लिंग : पुरुष	फोटो उपलब्ध	300	NFE3169125	निर्वाचक का नाम : मदीना बानो पति का नाम: सेख बसीम गृह संख्या : 279 उम्र : 42 लिंग : महिला	फोटो उपलब्ध

301 निर्वाचक का नाम : शेखइमाम पिता का नाम: शेखरमजान गृह संख्या : 279 उम्र : 40 लिंग : पुरुष	BTR1788520 फोटो उपलब्ध	302 निर्वाचक का नाम : रज्जो पति का नाम: शेखइमाम गृह संख्या : 279 उम्र : 37 लिंग : महिला	NFE2523199 फोटो उपलब्ध	303 निर्वाचक का नाम : शेख रशीद पिता का नाम: शेख रमजान गृह संख्या : 279 उम्र : 31 लिंग : पुरुष	NFE3014552 फोटो उपलब्ध
304 निर्वाचक का नाम : रानू खातून पिता का नाम: शेख पप्पू गृह संख्या : 279 उम्र : 29 लिंग : महिला	NFE3239340 फोटो उपलब्ध	305 निर्वाचक का नाम : शेख रहीम पिता का नाम: पप्पू रहीम गृह संख्या : 279 उम्र : 27 लिंग : पुरुष	NFE3772118 फोटो उपलब्ध	306 निर्वाचक का नाम : शन्नो बानो पिता का नाम: शेख मुहम्मद गृह संख्या : 279 उम्र : 27 लिंग : महिला	NFE3772100 फोटो उपलब्ध
307 निर्वाचक का नाम : शेखबसीम पिता का नाम: शेखरमजान गृह संख्या : 279/क उम्र : 38 लिंग : पुरुष	NFE2523066 फोटो उपलब्ध	308 निर्वाचक का नाम : लक्ष्मी पति का नाम: मोतीलाल गृह संख्या : 280 उम्र : 83 लिंग : महिला	NFE4059366 फोटो उपलब्ध	309 निर्वाचक का नाम : काशीप्रसाद पिता का नाम: मोतीलाल गृह संख्या : 280 उम्र : 60 लिंग : पुरुष	NFE4059358 फोटो उपलब्ध
310 निर्वाचक का नाम : रामसखी पति का नाम: काशीप्रसाद गृह संख्या : 280 उम्र : 57 लिंग : महिला	NFE0312611 फोटो उपलब्ध	311 निर्वाचक का नाम : जगदीश पिता का नाम: मोतीलाल गृह संख्या : 280 उम्र : 50 लिंग : पुरुष	NFE4059341 फोटो उपलब्ध	312 निर्वाचक का नाम : संतोष पिता का नाम: मोती लाल गृह संख्या : 280 उम्र : 45 लिंग : पुरुष	BTR1557636 फोटो उपलब्ध
313 निर्वाचक का नाम : रीमा पति का नाम: संतोस गृह संख्या : 280 उम्र : 43 लिंग : महिला	NFE2523249 फोटो उपलब्ध	314 निर्वाचक का नाम : बन्दना पिता का नाम: काशी प्रसाद गृह संख्या : 280 उम्र : 30 लिंग : महिला	NFE3239258 फोटो उपलब्ध	315 निर्वाचक का नाम : बबली पाठक पिता का नाम: काशीप्रसाद पाठक गृह संख्या : 280 उम्र : 27 लिंग : महिला	NFE3772092 फोटो उपलब्ध
316 निर्वाचक का नाम : प्रतिमा पाठक पिता का नाम: काशी प्रसाद पाठक गृह संख्या : 280 उम्र : 25 लिंग : महिला	NFE3825445 फोटो उपलब्ध	317 निर्वाचक का नाम : बेजनाथ पिता का नाम: कुंजे गृह संख्या : 283 उम्र : 76 लिंग : पुरुष	BTR1850395 फोटो उपलब्ध	318 निर्वाचक का नाम : सावित्री पति का नाम: बेजनाथ गृह संख्या : 283 उम्र : 72 लिंग : महिला	BTR1850403 फोटो उपलब्ध
319 निर्वाचक का नाम : हरप्रसाद पिता का नाम: स्वामी प्रसाद गृह संख्या : 283 उम्र : 66 लिंग : पुरुष	NFE3239290 फोटो उपलब्ध	320 निर्वाचक का नाम : कीरतलाल पिता का नाम: स्वामी गृह संख्या : 283 उम्र : 60 लिंग : पुरुष	NFE4059333 फोटो उपलब्ध	321 निर्वाचक का नाम : कोमल पति का नाम: कीरतलाल गृह संख्या : 283 उम्र : 58 लिंग : महिला	NFE4059325 फोटो उपलब्ध
322 निर्वाचक का नाम : सम्पत पति का नाम: बब्बू गृह संख्या : 283 उम्र : 57 लिंग : महिला	NFE4059317 फोटो उपलब्ध	323 निर्वाचक का नाम : भगवत पिता का नाम: स्वामीप्रसाद गृह संख्या : 283 उम्र : 53 लिंग : पुरुष	NFE2871853 फोटो उपलब्ध	324 निर्वाचक का नाम : ममता पति का नाम: भगवत गृह संख्या : 283 उम्र : 51 लिंग : महिला	BTR1850312 फोटो उपलब्ध
325 निर्वाचक का नाम : राकेश कुमार पाठक पिता का नाम: बाबूलाल गृह संख्या : 283 उम्र : 44 लिंग : पुरुष	NFE0191320 फोटो उपलब्ध	326 निर्वाचक का नाम : कैलाशप्रसाद पिता का नाम: कीरतलाल गृह संख्या : 283 उम्र : 38 लिंग : पुरुष	BTR2054161 फोटो उपलब्ध	327 निर्वाचक का नाम : राजेशकुमार पिता का नाम: बाबूलाल गृह संख्या : 283 उम्र : 37 लिंग : पुरुष	BTR2054153 फोटो उपलब्ध
328 निर्वाचक का नाम : संगीता पिता का नाम: कीरत लाल गृह संख्या : 283 उम्र : 33 लिंग : महिला	NFE3188752 फोटो उपलब्ध	329 निर्वाचक का नाम : सर्वेश पिता का नाम: बैजनाथ गृह संख्या : 283 उम्र : 32 लिंग : पुरुष	NFE3239225 फोटो उपलब्ध	330 निर्वाचक का नाम : अभिलाषा पाठक पति का नाम: राकेश पाठक गृह संख्या : 283 उम्र : 31 लिंग : महिला	NFE4350278 फोटो उपलब्ध

331	NFE3772084	निर्वाचक का नाम : रीता पाठक पिता का नाम: कीरत पाठक गृह संख्या : 283 उम्र : 28 लिंग : महिला	फोटो उपलब्ध	332	NFE3483104	निर्वाचक का नाम : हल्लू पिता का नाम: मनुवा गृह संख्या : 285 उम्र : 55 लिंग : पुरुष	फोटो उपलब्ध	333	NFE4459798	निर्वाचक का नाम : अरविंद रायकवार पिता का नाम: हल्लू रायकवार गृह संख्या : 285 उम्र : 23 लिंग : पुरुष	फोटो उपलब्ध
334	NFE0191114	निर्वाचक का नाम : सन्तू पिता का नाम: धनीराम गृह संख्या : 286 उम्र : 58 लिंग : पुरुष	फोटो उपलब्ध	335	NFE0191106	निर्वाचक का नाम : रामकुंवर पति का नाम: सन्तू गृह संख्या : 286 उम्र : 56 लिंग : महिला	फोटो उपलब्ध	336	NFE4328340	निर्वाचक का नाम : राकेश बिसकर्मा अन्य: नंदलाल विश्वकर्मा गृह संख्या : 286 उम्र : 43 लिंग : पुरुष	फोटो उपलब्ध
337	NFE2826295	निर्वाचक का नाम : रानी पति का नाम: राजेश कुमार गृह संख्या : 286 उम्र : 34 लिंग : महिला	फोटो उपलब्ध	338	NFE3772076	निर्वाचक का नाम : अखलेश रेकवार पिता का नाम: संतू रेकवार गृह संख्या : 286 उम्र : 26 लिंग : पुरुष	फोटो उपलब्ध	339	NFE0190827	निर्वाचक का नाम : महादेव पिता का नाम: चतुरे गृह संख्या : 287 उम्र : 65 लिंग : पुरुष	फोटो उपलब्ध
340	BTR1556794	निर्वाचक का नाम : जगदीश पिता का नाम: अनंतराम गृह संख्या : 288 उम्र : 50 लिंग : पुरुष	फोटो उपलब्ध	341	BTR1788280	निर्वाचक का नाम : मिथलेश पति का नाम: जगदीश गृह संख्या : 288 उम्र : 46 लिंग : महिला	फोटो उपलब्ध	342	NFE4350401	निर्वाचक का नाम : सुप्रिया अवस्थी पिता का नाम: जगदीश अवस्थी गृह संख्या : 288 उम्र : 23 लिंग : महिला	फोटो उपलब्ध
343	NFE4059309	निर्वाचक का नाम : चतुर्भूज पिता का नाम: गोकुल गृह संख्या : 289 उम्र : 90 लिंग : पुरुष	फोटो उपलब्ध	344	NFE0190744	निर्वाचक का नाम : रामकिशोर पिता का नाम: चतुर्भूज गृह संख्या : 289 उम्र : 58 लिंग : पुरुष	फोटो उपलब्ध	345	NFE4059283	निर्वाचक का नाम : राजकुमारी पति का नाम: रामकिशोर गृह संख्या : 289 उम्र : 55 लिंग : महिला	फोटो उपलब्ध
346	BTR2054179	निर्वाचक का नाम : रामकिशोर अवस्थी पिता का नाम: रामकिशोर गृह संख्या : 289 उम्र : 36 लिंग : पुरुष	फोटो उपलब्ध	347	NFE2872380	निर्वाचक का नाम : पवन पिता का नाम: रामस्वरूप गृह संख्या : 289 उम्र : 33 लिंग : पुरुष	फोटो उपलब्ध	348	NFE3239282	निर्वाचक का नाम : अभिलाषा पति का नाम: विजय गृह संख्या : 289 उम्र : 33 लिंग : महिला	फोटो उपलब्ध
349	NFE2682219	निर्वाचक का नाम : संजय अवस्थी पिता का नाम: रामकिशोर गृह संख्या : 289 उम्र : 32 लिंग : पुरुष	फोटो उपलब्ध	350	NFE3483013	निर्वाचक का नाम : बिट्टी पति का नाम: रल्ली गृह संख्या : 290 उम्र : 88 लिंग : महिला	फोटो उपलब्ध	351	NFE4059242	निर्वाचक का नाम : रामकिशुन पिता का नाम: रल्ली गृह संख्या : 290 उम्र : 56 लिंग : पुरुष	फोटो उपलब्ध
352	NFE0191171	निर्वाचक का नाम : रत्नी पति का नाम: रामकिशुन गृह संख्या : 290 उम्र : 53 लिंग : महिला	फोटो उपलब्ध	353	NFE3042603	निर्वाचक का नाम : प्यारे लाल पिता का नाम: रल्ली गृह संख्या : 290 उम्र : 41 लिंग : पुरुष	फोटो उपलब्ध	354	NFE2682227	निर्वाचक का नाम : भईयन पिता का नाम: रल्ली गृह संख्या : 290 उम्र : 40 लिंग : पुरुष	फोटो उपलब्ध
355	NFE3042579	निर्वाचक का नाम : ऊषा पति का नाम: प्यारे लाल गृह संख्या : 290 उम्र : 38 लिंग : महिला	फोटो उपलब्ध	356	NFE2682235	निर्वाचक का नाम : श्यामवाई पति का नाम: भईयन गृह संख्या : 290 उम्र : 37 लिंग : महिला	फोटो उपलब्ध	357	NFE4059234	निर्वाचक का नाम : मल्थी पति का नाम: हरदास गृह संख्या : 291 उम्र : 57 लिंग : महिला	फोटो उपलब्ध
358	NFE4293866	निर्वाचक का नाम : रामगोपाल पाल पिता का नाम: हरदास पाल गृह संख्या : 291 उम्र : 41 लिंग : पुरुष	फोटो उपलब्ध	359	NFE4059226	निर्वाचक का नाम : परमलाल पिता का नाम: जगन्नाथ गृह संख्या : 293 उम्र : 68 लिंग : पुरुष	फोटो उपलब्ध	360	NFE4059218	निर्वाचक का नाम : कट्टू पति का नाम: परमलाल गृह संख्या : 293 उम्र : 66 लिंग : महिला	फोटो उपलब्ध

361	NFE4059275	निर्वाचक का नाम : लखन पिता का नाम: परमलाल गृह संख्या : 293 उम्र : 48 लिंग : पुरुष	फोटो उपलब्ध	362	NFE2871952	निर्वाचक का नाम : भुन्ती बाई पति का नाम: लखन गृह संख्या : 293 उम्र : 46 लिंग : महिला	फोटो उपलब्ध	363	BTR1850510	निर्वाचक का नाम : बिहारी पिता का नाम: परमलाल गृह संख्या : 293 उम्र : 45 लिंग : पुरुष	फोटो उपलब्ध
364	NFE0190843	निर्वाचक का नाम : हक्कू पति का नाम: बिहारी गृह संख्या : 293 उम्र : 43 लिंग : महिला	फोटो उपलब्ध	365	NFE2620813	निर्वाचक का नाम : हरीचंद्र पिता का नाम: परमलाल गृह संख्या : 293 उम्र : 42 लिंग : पुरुष	फोटो उपलब्ध	366	NFE2620821	निर्वाचक का नाम : बैनीबाई पति का नाम: हरीचन्द्र गृह संख्या : 293 उम्र : 40 लिंग : महिला	फोटो उपलब्ध
367	NFE2826162	निर्वाचक का नाम : शंकर पिता का नाम: प्रागी गृह संख्या : 294 उम्र : 62 लिंग : पुरुष	फोटो उपलब्ध	368	NFE4059200	निर्वाचक का नाम : प्रेमी पिता का नाम: प्रागी गृह संख्या : 294 उम्र : 60 लिंग : पुरुष	फोटो उपलब्ध	369	NFE0190850	निर्वाचक का नाम : रामसखी पति का नाम: शंकर गृह संख्या : 294 उम्र : 60 लिंग : महिला	फोटो उपलब्ध
370	NFE4060315	निर्वाचक का नाम : मनप्यारी पति का नाम: प्रेमी गृह संख्या : 294 उम्र : 58 लिंग : महिला	फोटो उपलब्ध	371	BTR1850460	निर्वाचक का नाम : बच्चू पिता का नाम: प्रागी गृह संख्या : 294 उम्र : 48 लिंग : पुरुष	फोटो उपलब्ध	372	NFE2620839	निर्वाचक का नाम : गौरीबाई पति का नाम: बच्चू गृह संख्या : 294 उम्र : 41 लिंग : महिला	फोटो उपलब्ध
373	BTR1850361	निर्वाचक का नाम : विमला पति का नाम: हल्कन गृह संख्या : 294/क उम्र : 42 लिंग : महिला	फोटो उपलब्ध	374	NFE4060232	निर्वाचक का नाम : भूरा पिता का नाम: भरोसा गृह संख्या : 296 उम्र : 62 लिंग : पुरुष	फोटो उपलब्ध	375	NFE4060356	निर्वाचक का नाम : दरसी पति का नाम: भूरा गृह संख्या : 296 उम्र : 60 लिंग : महिला	फोटो उपलब्ध
376	NFE2682243	निर्वाचक का नाम : रामचरण पिता का नाम: भूरा गृह संख्या : 296 उम्र : 41 लिंग : पुरुष	फोटो उपलब्ध	377	BTR1850486	निर्वाचक का नाम : हरीराम पिता का नाम: भूरा गृह संख्या : 296/क उम्र : 43 लिंग : पुरुष	फोटो उपलब्ध	378	BTR1845387	निर्वाचक का नाम : गेंदा पति का नाम: हरीराम गृह संख्या : 296/क उम्र : 42 लिंग : महिला	फोटो उपलब्ध
379	NFE3482874	निर्वाचक का नाम : कुटुवा पिता का नाम: भगवान गृह संख्या : 298 उम्र : 74 लिंग : पुरुष	फोटो उपलब्ध	380	NFE3483146	निर्वाचक का नाम : प्रेमबाई पति का नाम: कुटुवा गृह संख्या : 298 उम्र : 71 लिंग : महिला	फोटो उपलब्ध	381	NFE3482957	निर्वाचक का नाम : गोविन्ददास पिता का नाम: कुटुवा गृह संख्या : 298 उम्र : 50 लिंग : पुरुष	फोटो उपलब्ध
382	NFE0190793	निर्वाचक का नाम : कुम्मा पति का नाम: गोविन्ददास गृह संख्या : 298 उम्र : 49 लिंग : महिला	फोटो उपलब्ध	383	NFE2682250	निर्वाचक का नाम : कल्लू पिता का नाम: कुटुवा गृह संख्या : 298 उम्र : 33 लिंग : पुरुष	फोटो उपलब्ध	384	NFE3824828	निर्वाचक का नाम : रामदेवी पति का नाम: ओमप्रकाश गृह संख्या : 298 उम्र : 28 लिंग : महिला	फोटो उपलब्ध
385	NFE4358966	निर्वाचक का नाम : मुकेश पाल पिता का नाम: गोविन्ददास पाल गृह संख्या : 298 उम्र : 28 लिंग : पुरुष	फोटो उपलब्ध	386	BTR1850478	निर्वाचक का नाम : रोशन पिता का नाम: कुटुवा गृह संख्या : 298/क उम्र : 44 लिंग : पुरुष	फोटो उपलब्ध	387	BTR1850379	निर्वाचक का नाम : सुनीता पति का नाम: रोशन गृह संख्या : 298/क उम्र : 43 लिंग : महिला	फोटो उपलब्ध
388	NFE3482940	निर्वाचक का नाम : रत्ती पति का नाम: गरीबा गृह संख्या : 301 उम्र : 71 लिंग : महिला	फोटो उपलब्ध	389	NFE0190785	निर्वाचक का नाम : किचू पिता का नाम: गरीबा गृह संख्या : 301 उम्र : 55 लिंग : पुरुष	फोटो उपलब्ध	390	NFE0190777	निर्वाचक का नाम : गिरजा पति का नाम: किचू गृह संख्या : 301 उम्र : 53 लिंग : महिला	फोटो उपलब्ध

391	NFE3042611	निर्वाचक का नाम : कल्लू पिता का नाम: गरीबा गृह संख्या : 301 उम्र : 45 लिंग : पुरुष	फोटो उपलब्ध	392	NFE2682268	निर्वाचक का नाम : गोरेलाल पिता का नाम: गरीबा गृह संख्या : 301 उम्र : 40 लिंग : पुरुष	फोटो उपलब्ध	393	NFE3093598	निर्वाचक का नाम : सुरेश पिता का नाम: किर्लू गृह संख्या : 301 उम्र : 34 लिंग : पुरुष	फोटो उपलब्ध
394	BTR1845379	निर्वाचक का नाम : ममता पति का नाम: कल्लू गृह संख्या : 301/क उम्र : 43 लिंग : महिला	फोटो उपलब्ध	395	NFE3483211	निर्वाचक का नाम : नजो पति का नाम: बबू गृह संख्या : 302 उम्र : 71 लिंग : महिला	फोटो उपलब्ध	396	BTR1556398	निर्वाचक का नाम : गुलाबखां पिता का नाम: बबू गृह संख्या : 302 उम्र : 46 लिंग : पुरुष	फोटो उपलब्ध
397	NFE4327664	निर्वाचक का नाम : रामेश्वर पाल पिता का नाम: जगमोहन पाल गृह संख्या : 302 उम्र : 28 लिंग : पुरुष	फोटो उपलब्ध	398	NFE4335261	निर्वाचक का नाम : मैयादीन पाल पिता का नाम: सेवा पाल गृह संख्या : 302 उम्र : 26 लिंग : महिला	फोटो उपलब्ध	399	NFE3154242	निर्वाचक का नाम : जगमोहन पिता का नाम: दलुवा गृह संख्या : 302/ग उम्र : 50 लिंग : पुरुष	फोटो उपलब्ध
400	NFE4060224	निर्वाचक का नाम : रमजान पिता का नाम: जुम्मन गृह संख्या : 303 उम्र : 72 लिंग : पुरुष	फोटो उपलब्ध	401	NFE4060349	निर्वाचक का नाम : जमीला पति का नाम: रमजान गृह संख्या : 303 उम्र : 70 लिंग : महिला	फोटो उपलब्ध	402	NFE3483229	निर्वाचक का नाम : रहमत पिता का नाम: रमजान गृह संख्या : 303 उम्र : 48 लिंग : पुरुष	फोटो उपलब्ध
403	NFE2681880	निर्वाचक का नाम : ममताबानो पति का नाम: रहमत खां गृह संख्या : 303 उम्र : 46 लिंग : महिला	फोटो उपलब्ध	404	NFE2871960	निर्वाचक का नाम : रसूल खां पिता का नाम: रमजान खां गृह संख्या : 303 उम्र : 45 लिंग : पुरुष	फोटो उपलब्ध	405	NFE2871861	निर्वाचक का नाम : हसीना पति का नाम: रसूलयां गृह संख्या : 303 उम्र : 43 लिंग : महिला	फोटो उपलब्ध
406	NFE2620847	निर्वाचक का नाम : मुह नवी पिता का नाम: रमजान गृह संख्या : 303 उम्र : 40 लिंग : पुरुष	फोटो उपलब्ध	407	NFE2620854	निर्वाचक का नाम : नियामतखान पति का नाम: मु नवी गृह संख्या : 303 उम्र : 38 लिंग : महिला	फोटो उपलब्ध	408	NFE3334356	निर्वाचक का नाम : तीरथ पटेल पिता का नाम: नल्थू पटेल गृह संख्या : 303 उम्र : 35 लिंग : पुरुष	फोटो उपलब्ध
409	NFE3169141	निर्वाचक का नाम : हरिशंकर पिता का नाम: मुन्नीलाल गृह संख्या : 303 उम्र : 32 लिंग : पुरुष	फोटो उपलब्ध	410	NFE4411195	निर्वाचक का नाम : फ़रज़ाना बेहना पिता का नाम: रमज़ान बेग गृह संख्या : 303 उम्र : 30 लिंग : महिला	फोटो उपलब्ध	411	BTR1850304	निर्वाचक का नाम : मुन्नीलाल पिता का नाम: हल्के गृह संख्या : 303/क उम्र : 62 लिंग : पुरुष	फोटो उपलब्ध
412	BTR0656504	निर्वाचक का नाम : विमला पति का नाम: मुन्नीलाल गृह संख्या : 303/ख उम्र : 58 लिंग : महिला	फोटो उपलब्ध	413	NFE3483112	निर्वाचक का नाम : कल्लू पिता का नाम: भरोसा गृह संख्या : 304 उम्र : 53 लिंग : पुरुष	फोटो उपलब्ध	414	NFE0191122	निर्वाचक का नाम : रामकली पति का नाम: कल्लू गृह संख्या : 304 उम्र : 50 लिंग : महिला	फोटो उपलब्ध
415	NFE3483195	निर्वाचक का नाम : राजाराम पिता का नाम: हल्केइयां गृह संख्या : 306 उम्र : 61 लिंग : पुरुष	फोटो उपलब्ध	416	NFE3483039	निर्वाचक का नाम : रती पति का नाम: राजाराम गृह संख्या : 306 उम्र : 59 लिंग : महिला	फोटो उपलब्ध	417	NFE3169174	निर्वाचक का नाम : गनेश पिता का नाम: राजाराम गृह संख्या : 306 उम्र : 34 लिंग : पुरुष	फोटो उपलब्ध
418	NFE3239266	निर्वाचक का नाम : दशोदा पाल पति का नाम: संतोष पाल गृह संख्या : 306 उम्र : 32 लिंग : महिला	फोटो उपलब्ध	419	NFE3169158	निर्वाचक का नाम : गुलाब बाई पति का नाम: गनेश गृह संख्या : 306 उम्र : 31 लिंग : महिला	फोटो उपलब्ध	420	NFE3169182	निर्वाचक का नाम : संतोष पिता का नाम: राजाराम गृह संख्या : 306 उम्र : 30 लिंग : पुरुष	फोटो उपलब्ध

421	NFE3832664	निर्वाचक का नाम : जगदीश पिता का नाम: राजाराम गृह संख्या : 306 उम्र : 25 लिंग : पुरुष	फोटो उपलब्ध	422	NFE0191130	निर्वाचक का नाम : धन्जू पिता का नाम: हल्कड़ियां गृह संख्या : 307 उम्र : 72 लिंग : पुरुष	फोटो उपलब्ध	423	NFE3483278	निर्वाचक का नाम : बिन्द्रावन पिता का नाम: धन्जू गृह संख्या : 307 उम्र : 50 लिंग : पुरुष	फोटो उपलब्ध
424	NFE4060471	निर्वाचक का नाम : पाना पाल पति का नाम: बिन्द्रावन पाल गृह संख्या : 307 उम्र : 50 लिंग : महिला	फोटो उपलब्ध	425	NFE3169190	निर्वाचक का नाम : बबलू पिता का नाम: विन्द्रावन गृह संख्या : 307 उम्र : 31 लिंग : पुरुष	फोटो उपलब्ध	426	NFE4253241	निर्वाचक का नाम : रीना पाल पति का नाम: बबलू पाल गृह संख्या : 307 उम्र : 31 लिंग : महिला	फोटो उपलब्ध
427	NFE3832656	निर्वाचक का नाम : ओमप्रकाश पिता का नाम: विन्द्रावन गृह संख्या : 307 उम्र : 28 लिंग : पुरुष	फोटो उपलब्ध	428	NFE4333324	निर्वाचक का नाम : रोशनी पाल पिता का नाम: जगमोहन पाल गृह संख्या : 307खा उम्र : 27 लिंग : महिला	फोटो उपलब्ध	429	NFE0190751	निर्वाचक का नाम : मथूरा पिता का नाम: हल्कू गृह संख्या : 308 उम्र : 51 लिंग : पुरुष	फोटो उपलब्ध
430	NFE4350419	निर्वाचक का नाम : अब्दुल पटेल पिता का नाम: मथुरा पटेल गृह संख्या : 308 उम्र : 27 लिंग : पुरुष	फोटो उपलब्ध	431	NFE4350435	निर्वाचक का नाम : भगवती पटेल पिता का नाम: मथुरा पटेल गृह संख्या : 308 उम्र : 26 लिंग : महिला	फोटो उपलब्ध	432	NFE3284262	निर्वाचक का नाम : प्यारे लाल पिता का नाम: रामदास गृह संख्या : 309 उम्र : 75 लिंग : पुरुष	फोटो उपलब्ध
433	NFE4060463	निर्वाचक का नाम : लाइली पति का नाम: प्यारेलाल गृह संख्या : 309 उम्र : 66 लिंग : महिला	फोटो उपलब्ध	434	NFE3169034	निर्वाचक का नाम : गोकल पिता का नाम: प्यारेलाल गृह संख्या : 309 उम्र : 38 लिंग : पुरुष	फोटो उपलब्ध	435	NFE3169208	निर्वाचक का नाम : रामस्वरूप पिता का नाम: प्यारेलाल गृह संख्या : 309 उम्र : 36 लिंग : पुरुष	फोटो उपलब्ध
436	NFE3169042	निर्वाचक का नाम : बेटीबाई पति का नाम: गोकल गृह संख्या : 309 उम्र : 36 लिंग : महिला	फोटो उपलब्ध	437	NFE3169166	निर्वाचक का नाम : जनक बाई पति का नाम: रामस्वरूप गृह संख्या : 309 उम्र : 34 लिंग : महिला	फोटो उपलब्ध	438	NFE4059895	निर्वाचक का नाम : लालखां पिता का नाम: बुददा गृह संख्या : 311 उम्र : 62 लिंग : पुरुष	फोटो उपलब्ध
439	NFE4059663	निर्वाचक का नाम : गुडडो पति का नाम: लालखां गृह संख्या : 311 उम्र : 62 लिंग : महिला	फोटो उपलब्ध	440	NFE4459863	निर्वाचक का नाम : नूरखान खान पिता का नाम: लालखान खान गृह संख्या : 311 उम्र : 36 लिंग : पुरुष	फोटो उपलब्ध	441	NFE2682276	निर्वाचक का नाम : पीर खां पिता का नाम: लाल खां गृह संख्या : 311 उम्र : 33 लिंग : पुरुष	फोटो उपलब्ध
442	NFE2682284	निर्वाचक का नाम : नूरखान खान पिता का नाम: लालाखां गृह संख्या : 311 उम्र : 33 लिंग : पुरुष	फोटो उपलब्ध	443	NFE4059655	निर्वाचक का नाम : परमी पति का नाम: टन्टा गृह संख्या : 312 उम्र : 80 लिंग : महिला	फोटो उपलब्ध	444	NFE4059648	निर्वाचक का नाम : कसिया पिता का नाम: छउवा गृह संख्या : 313 उम्र : 85 लिंग : पुरुष	फोटो उपलब्ध
445	NFE4059630	निर्वाचक का नाम : भुगिया पति का नाम: कसिया गृह संख्या : 313 उम्र : 82 लिंग : महिला	फोटो उपलब्ध	446	NFE2871879	निर्वाचक का नाम : बच्चू पिता का नाम: कसिया गृह संख्या : 313 उम्र : 56 लिंग : पुरुष	फोटो उपलब्ध	447	NFE0190652	निर्वाचक का नाम : रुकमण पति का नाम: बच्चू गृह संख्या : 313 उम्र : 52 लिंग : महिला	फोटो उपलब्ध
448	NFE0191163	निर्वाचक का नाम : रतन पिता का नाम: कसिया गृह संख्या : 313 उम्र : 50 लिंग : पुरुष	फोटो उपलब्ध	449	NFE0190769	निर्वाचक का नाम : यशोदा पति का नाम: रतन गृह संख्या : 313 उम्र : 48 लिंग : महिला	फोटो उपलब्ध	450	NFE3239175	निर्वाचक का नाम : प्रमोद पाल पिता का नाम: बच्चू लाल गृह संख्या : 313 उम्र : 29 लिंग : पुरुष	फोटो उपलब्ध

451	NFE4059622	निर्वाचक का नाम : रामप्रसाद पिता का नाम: बुचे गृह संख्या : 316 उम्र : 77 लिंग : पुरुष	फोटो उपलब्ध	452	NFE4059614	निर्वाचक का नाम : प्रेम दुलैया पाल पति का नाम: रामप्रसाद पाल गृह संख्या : 316 उम्र : 74 लिंग : महिला	फोटो उपलब्ध	453	NFE2681799	निर्वाचक का नाम : भुदवा पिता का नाम: रजवा गृह संख्या : 316 उम्र : 67 लिंग : पुरुष	फोटो उपलब्ध
454	NFE4059606	निर्वाचक का नाम : शिम्मा पति का नाम: भुदवा गृह संख्या : 316 उम्र : 65 लिंग : महिला	फोटो उपलब्ध	455	NFE4059598	निर्वाचक का नाम : रामबाई पति का नाम: दूना गृह संख्या : 316 उम्र : 57 लिंग : महिला	फोटो उपलब्ध	456	NFE3483294	निर्वाचक का नाम : दूना पिता का नाम: रजवा गृह संख्या : 316 उम्र : 57 लिंग : पुरुष	फोटो उपलब्ध
457	BTR1557065	निर्वाचक का नाम : अनारी पिता का नाम: हनू गृह संख्या : 316 उम्र : 54 लिंग : पुरुष	फोटो उपलब्ध	458	NFE0190835	निर्वाचक का नाम : गोरीबाई पति का नाम: अनारी गृह संख्या : 316 उम्र : 51 लिंग : महिला	फोटो उपलब्ध	459	NFE2620862	निर्वाचक का नाम : राकेश पिता का नाम: भुदवा गृह संख्या : 316 उम्र : 35 लिंग : पुरुष	फोटो उपलब्ध
460	NFE3154101	निर्वाचक का नाम : मनमोहन पिता का नाम: अनारी गृह संख्या : 316 उम्र : 32 लिंग : पुरुष	फोटो उपलब्ध	461	NFE3239308	निर्वाचक का नाम : कैलाश पाल पिता का नाम: दुना पाल गृह संख्या : 316 उम्र : 32 लिंग : पुरुष	फोटो उपलब्ध	462	NFE3169224	निर्वाचक का नाम : फूलादेवी पति का नाम: मनमोहन गृह संख्या : 316 उम्र : 30 लिंग : महिला	फोटो उपलब्ध
463	NFE3832698	निर्वाचक का नाम : पूजा पति का नाम: राकेश गृह संख्या : 316 उम्र : 25 लिंग : महिला	फोटो उपलब्ध	464	NFE0190819	निर्वाचक का नाम : रीना पति का नाम: विन्द्रावन गृह संख्या : 316/क उम्र : 41 लिंग : महिला	फोटो उपलब्ध	465	NFE3483245	निर्वाचक का नाम : भागीरथ पिता का नाम: नथू गृह संख्या : 317 उम्र : 58 लिंग : पुरुष	फोटो उपलब्ध
466	NFE4059580	निर्वाचक का नाम : भागवती पति का नाम: भागीरथ गृह संख्या : 317 उम्र : 56 लिंग : महिला	फोटो उपलब्ध	467	NFE3483286	निर्वाचक का नाम : चन्दू पिता का नाम: नथू गृह संख्या : 317 उम्र : 50 लिंग : पुरुष	फोटो उपलब्ध	468	NFE3093440	निर्वाचक का नाम : रामश्री पति का नाम: चन्दू गृह संख्या : 317 उम्र : 48 लिंग : महिला	फोटो उपलब्ध
469	BTR1850411	निर्वाचक का नाम : राधे पिता का नाम: नथुवा गृह संख्या : 317 उम्र : 45 लिंग : पुरुष	फोटो उपलब्ध	470	BTR1850296	निर्वाचक का नाम : वतीबाई पति का नाम: राधेलाल गृह संख्या : 317 उम्र : 43 लिंग : महिला	फोटो उपलब्ध	471	NFE2826311	निर्वाचक का नाम : तुलसीदास पिता का नाम: भागीरथ गृह संख्या : 317 उम्र : 32 लिंग : पुरुष	फोटो उपलब्ध
472	NFE4019162	निर्वाचक का नाम : खुशबू सेन पति का नाम: तुलसी दास सेन गृह संख्या : 317 उम्र : 27 लिंग : महिला	फोटो उपलब्ध	473	NFE4059572	निर्वाचक का नाम : लखन पिता का नाम: रामप्रसाद गृह संख्या : 318 उम्र : 62 लिंग : पुरुष	फोटो उपलब्ध	474	NFE4059887	निर्वाचक का नाम : चत्ती पति का नाम: लखन गृह संख्या : 318 उम्र : 60 लिंग : महिला	फोटो उपलब्ध
475	NFE2523256	निर्वाचक का नाम : किशनलाल पिता का नाम: लखन गृह संख्या : 318 उम्र : 37 लिंग : पुरुष	फोटो उपलब्ध	476	NFE2523264	निर्वाचक का नाम : राहुलकमार पिता का नाम: लखन गृह संख्या : 318 उम्र : 35 लिंग : पुरुष	फोटो उपलब्ध	477	NFE0191080	निर्वाचक का नाम : भगवानदास पिता का नाम: मुतिया गृह संख्या : 319 उम्र : 58 लिंग : पुरुष	फोटो उपलब्ध
478	NFE3483088	निर्वाचक का नाम : राजाबाई पति का नाम: भगवानदास गृह संख्या : 319 उम्र : 56 लिंग : महिला	फोटो उपलब्ध	479	NFE2523082	निर्वाचक का नाम : नौनेलाल पिता का नाम: भगवान दास गृह संख्या : 319 उम्र : 35 लिंग : पुरुष	फोटो उपलब्ध	480	NFE3093580	निर्वाचक का नाम : रामगोपाल पिता का नाम: भगवान दास गृह संख्या : 319 उम्र : 31 लिंग : पुरुष	फोटो उपलब्ध

481 निर्वाचक का नाम : नंदनी रजक पति का नाम: नोनेलाल रजक गृह संख्या : 319 उम्र : 26 लिंग : महिला	NFE3772068 फोटो उपलब्ध	482 निर्वाचक का नाम : श्यामलाल पिता का नाम: मुतिया गृह संख्या : 321 उम्र : 70 लिंग : पुरुष	NFE0191072 फोटो उपलब्ध	483 निर्वाचक का नाम : रज्जी पति का नाम: श्यामलाल गृह संख्या : 321 उम्र : 68 लिंग : महिला	NFE3483385 फोटो उपलब्ध
484 निर्वाचक का नाम : सुकरती पति का नाम: छुट्टी गृह संख्या : 321 उम्र : 56 लिंग : महिला	NFE4059176 फोटो उपलब्ध	485 निर्वाचक का नाम : मिजाजी पिता का नाम: श्यामलाल गृह संख्या : 321 उम्र : 50 लिंग : पुरुष	NFE0191064 फोटो उपलब्ध	486 निर्वाचक का नाम : पार्वती पति का नाम: मिजाजी गृह संख्या : 321 उम्र : 48 लिंग : महिला	NFE4059168 फोटो उपलब्ध
487 निर्वाचक का नाम : हरिराम पिता का नाम: छुट्टी गृह संख्या : 321 उम्र : 46 लिंग : पुरुष	BTR1558071 फोटो उपलब्ध	488 निर्वाचक का नाम : कमलेश पति का नाम: नन्दलाल गृह संख्या : 321 उम्र : 44 लिंग : महिला	BTR1529130 फोटो उपलब्ध	489 निर्वाचक का नाम : पन्नालाल पिता का नाम: छुट्टी गृह संख्या : 321 उम्र : 41 लिंग : पुरुष	NFE0191312 फोटो उपलब्ध
490 निर्वाचक का नाम : जलमा पिता का नाम: छिकोड़ी गृह संख्या : 322 उम्र : 72 लिंग : पुरुष	NFE3093457 फोटो उपलब्ध	491 निर्वाचक का नाम : सरजू पति का नाम: जलमा गृह संख्या : 322 उम्र : 70 लिंग : महिला	NFE4059150 फोटो उपलब्ध	492 निर्वाचक का नाम : धम्मू पिता का नाम: छिकोड़ी गृह संख्या : 322 उम्र : 62 लिंग : पुरुष	NFE4059143 फोटो उपलब्ध
493 निर्वाचक का नाम : तुलसा पति का नाम: धम्मू गृह संख्या : 322 उम्र : 59 लिंग : महिला	NFE4059135 फोटो उपलब्ध	494 निर्वाचक का नाम : राजू पिता का नाम: जलमा गृह संख्या : 322 उम्र : 50 लिंग : पुरुष	NFE4059127 फोटो उपलब्ध	495 निर्वाचक का नाम : कृष्णा पति का नाम: राजू गृह संख्या : 322 उम्र : 48 लिंग : महिला	NFE4059879 फोटो उपलब्ध
496 निर्वाचक का नाम : राजेश कुमार पिता का नाम: जलमा गृह संख्या : 322 उम्र : 34 लिंग : पुरुष	NFE2826329 फोटो उपलब्ध	497 निर्वाचक का नाम : राजेश पिता का नाम: धम्मू गृह संख्या : 322 उम्र : 33 लिंग : पुरुष	NFE3832730 फोटो उपलब्ध	498 निर्वाचक का नाम : गौरीशंकर रेकवार माता का नाम: तुलसा रेकवार गृह संख्या : 322 उम्र : 32 लिंग : पुरुष	NFE4342036 फोटो उपलब्ध
499 निर्वाचक का नाम : सोना पति का नाम: राजेश गृह संख्या : 322 उम्र : 31 लिंग : महिला	NFE3825296 फोटो उपलब्ध	500 निर्वाचक का नाम : रानी सौर पति का नाम: राजेश सौर गृह संख्या : 322 उम्र : 27 लिंग : महिला	NFE3772050 फोटो उपलब्ध	501 निर्वाचक का नाम : राहुल रेकवार पिता का नाम: राजू रेकवार गृह संख्या : 322 उम्र : 26 लिंग : पुरुष	NFE3772035 फोटो उपलब्ध
502 निर्वाचक का नाम : रेखा रेकवार माता का नाम: तुलसी रेकवार गृह संख्या : 322 उम्र : 26 लिंग : महिला	NFE4355590 फोटो उपलब्ध	503 निर्वाचक का नाम : श्रीराम रेकवार पिता का नाम: मुन्नीलाल रेकवार गृह संख्या : 322/1 उम्र : 26 लिंग : पुरुष	NFE3772043 फोटो उपलब्ध	504 निर्वाचक का नाम : मुन्ना पिता का नाम: गुलाब गृह संख्या : 323 उम्र : 67 लिंग : पुरुष	NFE4059861 फोटो उपलब्ध
505 निर्वाचक का नाम : बफफो पति का नाम: मुन्ना गृह संख्या : 323 उम्र : 65 लिंग : महिला	NFE4059119 फोटो उपलब्ध	506 निर्वाचक का नाम : हनीफ पिता का नाम: मुन्ना गृह संख्या : 323 उम्र : 41 लिंग : पुरुष	BTR1555424 फोटो उपलब्ध	507 निर्वाचक का नाम : शेखनसीम पिता का नाम: रहमान गृह संख्या : 323 उम्र : 38 लिंग : पुरुष	NFE2682300 फोटो उपलब्ध
508 निर्वाचक का नाम : हाजरा पति का नाम: समीम गृह संख्या : 323 उम्र : 35 लिंग : महिला	NFE3093606 फोटो उपलब्ध	509 निर्वाचक का नाम : जरीना पति का नाम: हनीफ गृह संख्या : 323 उम्र : 34 लिंग : महिला	NFE2826337 फोटो उपलब्ध	510 निर्वाचक का नाम : सीमा बानो पति का नाम: शेख नसीम गृह संख्या : 323 उम्र : 26 लिंग : महिला	NFE4080552 फोटो उपलब्ध

511	NFE3483427	निर्वाचक का नाम : गोविंदसिंह पिता का नाम: लक्ष्मण गृह संख्या : 325 उम्र : 64 लिंग : पुरुष	फोटो उपलब्ध	512	NFE0191056	निर्वाचक का नाम : कमलराज पति का नाम: गोविंदसिंह गृह संख्या : 325 उम्र : 60 लिंग : महिला	फोटो उपलब्ध	513	NFE4059085	निर्वाचक का नाम : मनको पति का नाम: दिलवा गृह संख्या : 326 उम्र : 70 लिंग : महिला	फोटो उपलब्ध
514	NFE2681807	निर्वाचक का नाम : कुट्टी पिता का नाम: भूमानी दीन गृह संख्या : 326 उम्र : 58 लिंग : पुरुष	फोटो उपलब्ध	515	NFE3483401	निर्वाचक का नाम : रामसहाय पिता का नाम: भूमानीदीन गृह संख्या : 326 उम्र : 48 लिंग : पुरुष	फोटो उपलब्ध	516	NFE4329173	निर्वाचक का नाम : नीरज रजक पिता का नाम: रामसहाय रजक गृह संख्या : 326 उम्र : 21 लिंग : पुरुष	फोटो उपलब्ध
517	BTR1557040	निर्वाचक का नाम : प्रकाश पिता का नाम: दिलवा गृह संख्या : 326/क उम्र : 44 लिंग : पुरुष	फोटो उपलब्ध	518	BTR1557784	निर्वाचक का नाम : शांती पति का नाम: प्रकाश गृह संख्या : 326/क उम्र : 43 लिंग : महिला	फोटो उपलब्ध	519	BTR1557388	निर्वाचक का नाम : लक्ष्मी पति का नाम: कुट्टी गृह संख्या : 326/क उम्र : 43 लिंग : महिला	फोटो उपलब्ध
520	BTR1557073	निर्वाचक का नाम : प्रेमलाल पिता का नाम: कुट्टी गृह संख्या : 326/क उम्र : 42 लिंग : पुरुष	फोटो उपलब्ध	521	NFE3482890	निर्वाचक का नाम : मुन्नीलाल पिता का नाम: चिटटी गृह संख्या : 328 उम्र : 62 लिंग : पुरुष	फोटो उपलब्ध	522	NFE0191304	निर्वाचक का नाम : पार्वती पति का नाम: मुन्नी लाल गृह संख्या : 328 उम्र : 55 लिंग : महिला	फोटो उपलब्ध
523	NFE3482882	निर्वाचक का नाम : काशीराम पिता का नाम: नत्थू गृह संख्या : 329 उम्र : 56 लिंग : पुरुष	फोटो उपलब्ध	524	NFE3482916	निर्वाचक का नाम : शंकरलाल पिता का नाम: नत्थू गृह संख्या : 329 उम्र : 53 लिंग : पुरुष	फोटो उपलब्ध	525	NFE3483328	निर्वाचक का नाम : पार्वती पति का नाम: काशीराम गृह संख्या : 329 उम्र : 53 लिंग : महिला	फोटो उपलब्ध
526	NFE3483260	निर्वाचक का नाम : मत्थी पति का नाम: शंकरलाल गृह संख्या : 329 उम्र : 50 लिंग : महिला	फोटो उपलब्ध	527	BTR1789320	निर्वाचक का नाम : रामस्वरूप पिता का नाम: नत्थू गृह संख्या : 329 उम्र : 47 लिंग : पुरुष	फोटो उपलब्ध	528	NFE0191205	निर्वाचक का नाम : फूलाबाई पति का नाम: रामस्वरूप गृह संख्या : 329 उम्र : 45 लिंग : महिला	फोटो उपलब्ध
529	NFE2872406	निर्वाचक का नाम : नोनेलाल पिता का नाम: काशीराम गृह संख्या : 329 उम्र : 34 लिंग : पुरुष	फोटो उपलब्ध	530	NFE2872414	निर्वाचक का नाम : रानी पति का नाम: नोनेलाल गृह संख्या : 329 उम्र : 34 लिंग : महिला	फोटो उपलब्ध	531	NFE2682318	निर्वाचक का नाम : नन्दलाल पिता का नाम: शंकरलाल गृह संख्या : 329 उम्र : 33 लिंग : पुरुष	फोटो उपलब्ध
532	NFE2872398	निर्वाचक का नाम : चन्दा पति का नाम: नन्दलाल गृह संख्या : 329 उम्र : 32 लिंग : महिला	फोटो उपलब्ध	533	NFE4343976	निर्वाचक का नाम : निशा पटेल पिता का नाम: काशीराम पटेल गृह संख्या : 329 उम्र : 26 लिंग : महिला	फोटो उपलब्ध	534	NFE4343992	निर्वाचक का नाम : कमलेश पटेल पिता का नाम: काशीराम पटेल गृह संख्या : 329 उम्र : 25 लिंग : पुरुष	फोटो उपलब्ध
535	NFE4344008	निर्वाचक का नाम : आरती पटेल पिता का नाम: रामसरूप पटेल गृह संख्या : 329 उम्र : 22 लिंग : महिला	फोटो उपलब्ध	536	NFE4344826	निर्वाचक का नाम : भगीरथ पटेल पिता का नाम: रामसरूप पटेल गृह संख्या : 329 उम्र : 22 लिंग : पुरुष	फोटो उपलब्ध	537	NFE4461497	निर्वाचक का नाम : नोनेलाल सेन अन्य: मनोरमा सेन गृह संख्या : 330 उम्र : 63 लिंग : पुरुष	फोटो उपलब्ध
538	NFE3483419	निर्वाचक का नाम : मनोरमा पति का नाम: नोनेलाल गृह संख्या : 330 उम्र : 62 लिंग : महिला	फोटो उपलब्ध	539	NFE2952273	निर्वाचक का नाम : शंकरलाल पिता का नाम: भागीरथ गृह संख्या : 330 उम्र : 39 लिंग : पुरुष	फोटो उपलब्ध	540	BTR2054187	निर्वाचक का नाम : दीनदयाल पिता का नाम: नोनेलाल गृह संख्या : 330 उम्र : 37 लिंग : पुरुष	फोटो उपलब्ध

541 निर्वाचक का नाम : भारती पति का नाम: दीनदयाल गृह संख्या : 330 उम्र : 36 लिंग : महिला	NFE0046433 फोटो उपलब्ध	542 निर्वाचक का नाम : बाबूलाल पिता का नाम: भागीरथ गृह संख्या : 330 उम्र : 35 लिंग : पुरुष	NFE2682326 फोटो उपलब्ध	543 निर्वाचक का नाम : सरोज पति का नाम: शंकर लाल गृह संख्या : 330 उम्र : 33 लिंग : महिला	NFE3239332 फोटो उपलब्ध
544 निर्वाचक का नाम : अनीता सेन पति का नाम: बाबूलाल गृह संख्या : 330 उम्र : 28 लिंग : महिला	NFE3334364 फोटो उपलब्ध	545 निर्वाचक का नाम : राममिलन पिता का नाम: नोनेलाल गृह संख्या : 330/क उम्र : 42 लिंग : पुरुष	BTR1788389 फोटो उपलब्ध	546 निर्वाचक का नाम : रानी पति का नाम: राममिलन गृह संख्या : 330/क उम्र : 41 लिंग : महिला	NFE0191213 फोटो उपलब्ध
547 निर्वाचक का नाम : हल्कीवाई पति का नाम: हीरा गृह संख्या : 331 उम्र : 73 लिंग : महिला	NFE0191262 फोटो उपलब्ध	548 निर्वाचक का नाम : नन्नेभइया पिता का नाम: हीरा गृह संख्या : 331 उम्र : 58 लिंग : पुरुष	NFE3482981 फोटो उपलब्ध	549 निर्वाचक का नाम : नोनीबाई पति का नाम: नन्नेभइया गृह संख्या : 331 उम्र : 55 लिंग : महिला	NFE3093465 फोटो उपलब्ध
550 निर्वाचक का नाम : गुलजारी पिता का नाम: हीरा गृह संख्या : 331 उम्र : 54 लिंग : पुरुष	NFE2681815 फोटो उपलब्ध	551 निर्वाचक का नाम : जानकी पति का नाम: गुलजारी गृह संख्या : 331 उम्र : 52 लिंग : महिला	NFE2871895 फोटो उपलब्ध	552 निर्वाचक का नाम : हल्के पिता का नाम: नन्नेभइया गृह संख्या : 331 उम्र : 43 लिंग : पुरुष	BTR1557339 फोटो उपलब्ध
553 निर्वाचक का नाम : रामचरन पिता का नाम: नन्हेभैया गृह संख्या : 331 उम्र : 38 लिंग : पुरुष	NFE3169299 फोटो उपलब्ध	554 निर्वाचक का नाम : पुष्पा पति का नाम: रामचरन गृह संख्या : 331 उम्र : 36 लिंग : महिला	NFE3169240 फोटो उपलब्ध	555 निर्वाचक का नाम : कैलाश पिता का नाम: नन्हेभैया गृह संख्या : 331 उम्र : 33 लिंग : पुरुष	NFE3169265 फोटो उपलब्ध
556 निर्वाचक का नाम : गेंदा पति का नाम: हल्के गृह संख्या : 331/क उम्र : 42 लिंग : महिला	BTR2465441 फोटो उपलब्ध	557 निर्वाचक का नाम : रामरती पति का नाम: रोशन गृह संख्या : 331/क उम्र : 42 लिंग : महिला	NFE2871903 फोटो उपलब्ध	558 निर्वाचक का नाम : हरप्रसाद पिता का नाम: रजवा गृह संख्या : 332 उम्र : 58 लिंग : पुरुष	NFE0191239 फोटो उपलब्ध
559 निर्वाचक का नाम : कली पति का नाम: हरप्रसाद गृह संख्या : 332 उम्र : 55 लिंग : महिला	NFE0190678 फोटो उपलब्ध	560 निर्वाचक का नाम : जमुना पिता का नाम: गुनुबां गृह संख्या : 333 उम्र : 82 लिंग : पुरुष	NFE3483047 फोटो उपलब्ध	561 निर्वाचक का नाम : हल्कीवाई पति का नाम: जमुना गृह संख्या : 333 उम्र : 80 लिंग : महिला	BTR1557560 फोटो उपलब्ध
562 निर्वाचक का नाम : रोशन पिता का नाम: जमुना गृह संख्या : 333/क उम्र : 43 लिंग : पुरुष	BTR1557032 फोटो उपलब्ध	563 निर्वाचक का नाम : पकिया पिता का नाम: दुर्जन गृह संख्या : 334 उम्र : 55 लिंग : पुरुष	NFE3483021 फोटो उपलब्ध	564 निर्वाचक का नाम : चम्पा पति का नाम: पकिया गृह संख्या : 334 उम्र : 53 लिंग : महिला	NFE3483369 फोटो उपलब्ध
565 निर्वाचक का नाम : भूरा पिता का नाम: पकिया गृह संख्या : 334 उम्र : 42 लिंग : पुरुष	BTR2465474 फोटो उपलब्ध	566 निर्वाचक का नाम : मालती रजक पति का नाम: किशोरी रजक गृह संख्या : 334 उम्र : 26 लिंग : महिला	NFE4286993 फोटो उपलब्ध	567 निर्वाचक का नाम : हल्कीबाई पति का नाम: भूरा गृह संख्या : 334/क उम्र : 41 लिंग : महिला	BTR1556869 फोटो उपलब्ध
568 निर्वाचक का नाम : शिवचरण पिता का नाम: रजवा गृह संख्या : 335 उम्र : 49 लिंग : पुरुष	BTR1557479 फोटो उपलब्ध	569 निर्वाचक का नाम : अखलेश रजक पिता का नाम: अर्जुन रजक गृह संख्या : 335 उम्र : 24 लिंग : पुरुष	NFE3990280 फोटो उपलब्ध	570 निर्वाचक का नाम : सावित्री रजक पति का नाम: हरी रजक गृह संख्या : 335/क उम्र : 33 लिंग : महिला	NFE3694171 फोटो उपलब्ध

571 निर्वाचक का नाम : मल्लो पिता का नाम: शिवचरन गृह संख्या : 335/क उम्र : 43 लिंग : पुरुष	BTR1557578 फोटो उपलब्ध	572 निर्वाचक का नाम : हरी पिता का नाम: रजवा गृह संख्या : 335/क उम्र : 41 लिंग : पुरुष	BTR1557917 फोटो उपलब्ध	573 निर्वाचक का नाम : मनीराम पिता का नाम: रामदास गृह संख्या : 336 उम्र : 62 लिंग : पुरुष	NFE3483153 फोटो उपलब्ध
574 निर्वाचक का नाम : गेंदाबाई पति का नाम: मनीराम गृह संख्या : 336 उम्र : 60 लिंग : महिला	BTR1557610 फोटो उपलब्ध	575 निर्वाचक का नाम : रामचरण रजक पिता का नाम: मनीराम रजक गृह संख्या : 336 उम्र : 36 लिंग : पुरुष	NFE3334372 फोटो उपलब्ध	576 निर्वाचक का नाम : सविता रजक पति का नाम: मनीराम रजक गृह संख्या : 336 उम्र : 29 लिंग : महिला	NFE3334513 फोटो उपलब्ध
577 निर्वाचक का नाम : राजू रजक पिता का नाम: मनीराम रजक गृह संख्या : 336 उम्र : 28 लिंग : पुरुष	NFE3334380 फोटो उपलब्ध	578 निर्वाचक का नाम : फेरनसिंह पिता का नाम: खेतसिंह गृह संख्या : 337 उम्र : 93 लिंग : पुरुष	NFE0191254 फोटो उपलब्ध	579 निर्वाचक का नाम : इमरतराजा पति का नाम: फेरनसिंह गृह संख्या : 337 उम्र : 82 लिंग : महिला	NFE0191247 फोटो उपलब्ध
580 निर्वाचक का नाम : पूरनसिंह पिता का नाम: फेरनसिंह गृह संख्या : 337 उम्र : 61 लिंग : पुरुष	NFE0191189 फोटो उपलब्ध	581 निर्वाचक का नाम : राजकुमारी पति का नाम: पूरनसिंह गृह संख्या : 337 उम्र : 57 लिंग : महिला	NFE4059093 फोटो उपलब्ध	582 निर्वाचक का नाम : संतोषसिंह पिता का नाम: फेरनसिंह गृह संख्या : 337 उम्र : 52 लिंग : पुरुष	NFE4059077 फोटो उपलब्ध
583 निर्वाचक का नाम : कमलेशराजा पति का नाम: संतोषसिंह गृह संख्या : 337 उम्र : 48 लिंग : महिला	NFE4059101 फोटो उपलब्ध	584 निर्वाचक का नाम : वीरेन्द्रसिंह पिता का नाम: फेरन सिंह गृह संख्या : 337 उम्र : 46 लिंग : पुरुष	BTR1557958 फोटो उपलब्ध	585 निर्वाचक का नाम : प्रवेश राजे पति का नाम: वीरेन्द्र गृह संख्या : 337 उम्र : 34 लिंग : महिला	NFE3169257 फोटो उपलब्ध
586 निर्वाचक का नाम : प्रियंका राजे पिता का नाम: पूरनसिंह गृह संख्या : 337 उम्र : 32 लिंग : महिला	NFE2871986 फोटो उपलब्ध	587 निर्वाचक का नाम : नेहाराजे पिता का नाम: पूरन सिंह गृह संख्या : 337 उम्र : 30 लिंग : महिला	NFE3168903 फोटो उपलब्ध	588 निर्वाचक का नाम : शैलेंद्र सिंह बुंदेला पिता का नाम: संतोष सिंह बुंदेला गृह संख्या : 337 उम्र : 28 लिंग : पुरुष	NFE3699279 फोटो उपलब्ध
589 निर्वाचक का नाम : शिवेंद्र प्रताप सिंह पिता का नाम: पूरन सिंह बुंदेला गृह संख्या : 337 उम्र : 28 लिंग : पुरुष	NFE3772027 फोटो उपलब्ध	590 निर्वाचक का नाम : परमा पिता का नाम: दिविया गृह संख्या : 338 उम्र : 60 लिंग : पुरुष	NFE3483161 फोटो उपलब्ध	591 निर्वाचक का नाम : गौरी पति का नाम: परमा गृह संख्या : 338 उम्र : 57 लिंग : महिला	NFE4059069 फोटो उपलब्ध
592 निर्वाचक का नाम : गोविन्द पिता का नाम: परमा गृह संख्या : 338 उम्र : 35 लिंग : पुरुष	NFE2523272 फोटो उपलब्ध	593 निर्वाचक का नाम : आशा पिता का नाम: परम लाल गृह संख्या : 338 उम्र : 31 लिंग : महिला	NFE3188786 फोटो उपलब्ध	594 निर्वाचक का नाम : रचना पति का नाम: गोविन्द गृह संख्या : 338 उम्र : 31 लिंग : महिला	NFE3284304 फोटो उपलब्ध
595 निर्वाचक का नाम : दुर्जन पिता का नाम: मिचुआ गृह संख्या : 340 उम्र : 75 लिंग : पुरुष	NFE3483120 फोटो उपलब्ध	596 निर्वाचक का नाम : भूरी पति का नाम: दुर्जन गृह संख्या : 340 उम्र : 70 लिंग : महिला	NFE3482973 फोटो उपलब्ध	597 निर्वाचक का नाम : लक्ष्मी पिता का नाम: दुर्जन गृह संख्या : 340/क उम्र : 45 लिंग : पुरुष	NFE0191221 फोटो उपलब्ध
598 निर्वाचक का नाम : हल्कीबाई पति का नाम: लक्ष्मी गृह संख्या : 340/क उम्र : 43 लिंग : महिला	NFE0327973 फोटो उपलब्ध	599 निर्वाचक का नाम : अमना पिता का नाम: दिविया गृह संख्या : 341 उम्र : 70 लिंग : पुरुष	NFE3483237 फोटो उपलब्ध	600 निर्वाचक का नाम : नन्नीबाई पति का नाम: अमना गृह संख्या : 341 उम्र : 66 लिंग : महिला	NFE3093473 फोटो उपलब्ध

601	NFE2681823	निर्वाचक का नाम : मोहन पिता का नाम: दिविया गृह संख्या : 341 उम्र : 58 लिंग : पुरुष	फोटो उपलब्ध	602	NFE3483096	निर्वाचक का नाम : ललती पति का नाम: मोहन गृह संख्या : 341 उम्र : 55 लिंग : महिला	फोटो उपलब्ध	603	NFE3483054	निर्वाचक का नाम : जानकी पिता का नाम: दिविया गृह संख्या : 341 उम्र : 52 लिंग : पुरुष	फोटो उपलब्ध
604	NFE3483252	निर्वाचक का नाम : रामलाल पिता का नाम: अमना गृह संख्या : 341 उम्र : 50 लिंग : पुरुष	फोटो उपलब्ध	605	NFE3483187	निर्वाचक का नाम : महन्ती पति का नाम: रामलाल गृह संख्या : 341 उम्र : 48 लिंग : महिला	फोटो उपलब्ध	606	NFE3168861	निर्वाचक का नाम : राकेश पिता का नाम: जानकी गृह संख्या : 341 उम्र : 36 लिंग : पुरुष	फोटो उपलब्ध
607	NFE3168879	निर्वाचक का नाम : राजकुमारी पति का नाम: हरिराम गृह संख्या : 341 उम्र : 36 लिंग : महिला	फोटो उपलब्ध	608	NFE2682367	निर्वाचक का नाम : हरीराम पिता का नाम: मोहन गृह संख्या : 341 उम्र : 35 लिंग : पुरुष	फोटो उपलब्ध	609	NFE3168887	निर्वाचक का नाम : रामदेवी पति का नाम: राकेश गृह संख्या : 341 उम्र : 33 लिंग : महिला	फोटो उपलब्ध
610	NFE2952281	निर्वाचक का नाम : बब्लू पिता का नाम: मोहन गृह संख्या : 341 उम्र : 32 लिंग : पुरुष	फोटो उपलब्ध	611	NFE3169273	निर्वाचक का नाम : भूपेन्द्र पिता का नाम: जानकी गृह संख्या : 341 उम्र : 30 लिंग : पुरुष	फोटो उपलब्ध	612	NFE3169281	निर्वाचक का नाम : आशाराम पिता का नाम: मोहन गृह संख्या : 341 उम्र : 30 लिंग : पुरुष	फोटो उपलब्ध
613	NFE3290384	निर्वाचक का नाम : राज कुंवर पति का नाम: सोनू गृह संख्या : 341 उम्र : 30 लिंग : महिला	फोटो उपलब्ध	614	NFE3711025	निर्वाचक का नाम : उमा पति का नाम: भूपेन्द्र गृह संख्या : 341 उम्र : 30 लिंग : महिला	फोटो उपलब्ध	615	NFE3334398	निर्वाचक का नाम : धर्मेन्द्र रजक पिता का नाम: मोहन रजक गृह संख्या : 341 उम्र : 28 लिंग : पुरुष	फोटो उपलब्ध
616	NFE4078796	निर्वाचक का नाम : मनीषा रजक पति का नाम: धर्मेन्द्र रजक गृह संख्या : 341 उम्र : 25 लिंग : महिला	फोटो उपलब्ध	617	NFE4463006	निर्वाचक का नाम : रीना रजक पति का नाम: आशाराम रजक गृह संख्या : 341 उम्र : 22 लिंग : महिला	फोटो उपलब्ध	618	NFE2871911	निर्वाचक का नाम : कुसुम पति का नाम: दसइ गृह संख्या : 341/क उम्र : 45 लिंग : महिला	फोटो उपलब्ध
619	NFE4059044	निर्वाचक का नाम : सुनीता पति का नाम: प्रेमलाल गृह संख्या : 342 उम्र : 52 लिंग : महिला	फोटो उपलब्ध	620	BTR1556471	निर्वाचक का नाम : दसई पिता का नाम: अमना गृह संख्या : 342/क उम्र : 46 लिंग : पुरुष	फोटो उपलब्ध	621	NFE4059036	निर्वाचक का नाम : गौरीबाई पति का नाम: गनेश गृह संख्या : 343 उम्र : 58 लिंग : महिला	फोटो उपलब्ध
622	NFE2681831	निर्वाचक का नाम : नरेश पिता का नाम: गनेश गृह संख्या : 343/क उम्र : 43 लिंग : पुरुष	फोटो उपलब्ध	623	NFE4059028	निर्वाचक का नाम : लछुआ पिता का नाम: रमजुआ गृह संख्या : 344 उम्र : 65 लिंग : पुरुष	फोटो उपलब्ध	624	BTR1529080	निर्वाचक का नाम : जुगुगी पति का नाम: लछुआ गृह संख्या : 344 उम्र : 62 लिंग : महिला	फोटो उपलब्ध
625	NFE3483203	निर्वाचक का नाम : सुकलो पति का नाम: मुन्नी गृह संख्या : 344 उम्र : 60 लिंग : महिला	फोटो उपलब्ध	626	NFE0191270	निर्वाचक का नाम : भुल्ली पति का नाम: छब्बी गृह संख्या : 344 उम्र : 57 लिंग : महिला	फोटो उपलब्ध	627	NFE2952299	निर्वाचक का नाम : पूरन पिता का नाम: छब्बी गृह संख्या : 344 उम्र : 34 लिंग : पुरुष	फोटो उपलब्ध
628	NFE3239241	निर्वाचक का नाम : दुर्गा पति का नाम: पूरन गृह संख्या : 344 उम्र : 33 लिंग : महिला	फोटो उपलब्ध	629	NFE2952307	निर्वाचक का नाम : दीनदयाल पिता का नाम: छब्बी गृह संख्या : 344 उम्र : 32 लिंग : पुरुष	फोटो उपलब्ध	630	NFE3169307	निर्वाचक का नाम : गौरीशंकर पिता का नाम: छब्बी गृह संख्या : 344 उम्र : 30 लिंग : पुरुष	फोटो उपलब्ध

631 निर्वाचक का नाम : गौरीशंकर पिता का नाम: मुन्नीलाल गृह संख्या : 344 उम्र : 30 लिंग : पुरुष	NFE3169315 फोटो उपलब्ध	632 निर्वाचक का नाम : आशा श्रीवास पति का नाम: दीनदयाल रजक गृह संख्या : 344 उम्र : 29 लिंग : महिला	NFE4462859 फोटो उपलब्ध	633 निर्वाचक का नाम : मनीषा रजक पति का नाम: गौरीशंकर रजक गृह संख्या : 344 उम्र : 29 लिंग : महिला	NFE4495826 फोटो उपलब्ध
634 निर्वाचक का नाम : किशोरी रजक माता का नाम: सुक्लो रजक गृह संख्या : 344 उम्र : 26 लिंग : पुरुष	NFE4287199 फोटो उपलब्ध	635 निर्वाचक का नाम : नरबदी पिता का नाम: भुल्ली गृह संख्या : 347 उम्र : 72 लिंग : पुरुष	NFE2681849 फोटो उपलब्ध	636 निर्वाचक का नाम : रामलाल पिता का नाम: हल्के गृह संख्या : 348 उम्र : 53 लिंग : पुरुष	BTR1850213 फोटो उपलब्ध
637 निर्वाचक का नाम : पुना बाई पति का नाम: रामलाल गृह संख्या : 348 उम्र : 51 लिंग : महिला	BTR1850221 फोटो उपलब्ध	638 निर्वाचक का नाम : गोरी पति का नाम: मोहन गृह संख्या : 348 उम्र : 40 लिंग : महिला	NFE3168895 फोटो उपलब्ध	639 निर्वाचक का नाम : बालादीन पिता का नाम: रामलाल गृह संख्या : 348 उम्र : 32 लिंग : पुरुष	NFE3042496 फोटो उपलब्ध
640 निर्वाचक का नाम : कलावती पति का नाम: बालादीन गृह संख्या : 348 उम्र : 31 लिंग : महिला	NFE3042504 फोटो उपलब्ध	641 निर्वाचक का नाम : केशर बाई पटेल पति का नाम: नोनेलाल पटेल गृह संख्या : 348 उम्र : 31 लिंग : महिला	NFE4520268 फोटो उपलब्ध	642 निर्वाचक का नाम : नोनेलाल पटेल पिता का नाम: रामलाल पटेल गृह संख्या : 348 उम्र : 26 लिंग : पुरुष	NFE4520300 फोटो उपलब्ध
643 निर्वाचक का नाम : भैयालाल पिता का नाम: रामप्रसाद गृह संख्या : 349 उम्र : 72 लिंग : पुरुष	NFE3483310 फोटो उपलब्ध	644 निर्वाचक का नाम : रामबाई पति का नाम: भैयालाल गृह संख्या : 349 उम्र : 70 लिंग : महिला	NFE4059010 फोटो उपलब्ध	645 निर्वाचक का नाम : जमना पिता का नाम: रामप्रसाद गृह संख्या : 349 उम्र : 61 लिंग : पुरुष	NFE4059853 फोटो उपलब्ध
646 निर्वाचक का नाम : रामकली पति का नाम: जमना गृह संख्या : 349 उम्र : 58 लिंग : महिला	BTR1556026 फोटो उपलब्ध	647 निर्वाचक का नाम : भोले पिता का नाम: रामप्रसाद गृह संख्या : 349 उम्र : 55 लिंग : पुरुष	NFE3483351 फोटो उपलब्ध	648 निर्वाचक का नाम : चिरौजिया पति का नाम: भोले गृह संख्या : 349 उम्र : 50 लिंग : महिला	NFE4060455 फोटो उपलब्ध
649 निर्वाचक का नाम : गोरेलाल पिता का नाम: भैयालाल गृह संख्या : 349 उम्र : 47 लिंग : पुरुष	BTR1557966 फोटो उपलब्ध	650 निर्वाचक का नाम : कलिया पिता का नाम: भैयालाल गृह संख्या : 349 उम्र : 45 लिंग : पुरुष	NFE2681856 फोटो उपलब्ध	651 निर्वाचक का नाम : नोनीबाई पति का नाम: गोरलाल गृह संख्या : 349 उम्र : 45 लिंग : महिला	BTR2465425 फोटो उपलब्ध
652 निर्वाचक का नाम : मोहन पिता का नाम: जमना गृह संख्या : 349 उम्र : 44 लिंग : पुरुष	BTR1788298 फोटो उपलब्ध	653 निर्वाचक का नाम : पाना पति का नाम: मोहन गृह संख्या : 349 उम्र : 43 लिंग : महिला	BTR2465417 फोटो उपलब्ध	654 निर्वाचक का नाम : मोहन लाल पिता का नाम: जमुना प्रसाद गृह संख्या : 349 उम्र : 40 लिंग : पुरुष	NFE3832789 फोटो उपलब्ध
655 निर्वाचक का नाम : बच्चू पिता का नाम: जमना गृह संख्या : 349 उम्र : 37 लिंग : पुरुष	NFE2952315 फोटो उपलब्ध	656 निर्वाचक का नाम : हजारी पिता का नाम: भैया लाल गृह संख्या : 349 उम्र : 36 लिंग : पुरुष	NFE3284247 फोटो उपलब्ध	657 निर्वाचक का नाम : भगुन्ती पति का नाम: कलियां गृह संख्या : 349 उम्र : 35 लिंग : महिला	NFE2682375 फोटो उपलब्ध
658 निर्वाचक का नाम : कुसुम पति का नाम: बच्चू गृह संख्या : 349 उम्र : 34 लिंग : महिला	NFE2952323 फोटो उपलब्ध	659 निर्वाचक का नाम : पार्वती पिता का नाम: जमना गृह संख्या : 349 उम्र : 33 लिंग : महिला	NFE3042512 फोटो उपलब्ध	660 निर्वाचक का नाम : सुन्ती बाई पति का नाम: हजारी गृह संख्या : 349 उम्र : 33 लिंग : महिला	NFE3284254 फोटो उपलब्ध

661	NFE3169323	निर्वाचक का नाम : बारे पिता का नाम: जमना गृह संख्या : 349 उम्र : 30 लिंग : पुरुष	फोटो उपलब्ध	662	NFE3825338	निर्वाचक का नाम : रजनी पिता का नाम: बारे लाल गृह संख्या : 349 उम्र : 25 लिंग : महिला	फोटो उपलब्ध	663	NFE4060331	निर्वाचक का नाम : रामकली पिता का नाम: बंदी गृह संख्या : 350 उम्र : 66 लिंग : महिला	फोटो उपलब्ध
664	NFE4060208	निर्वाचक का नाम : आशाराम पिता का नाम: बंदी गृह संख्या : 350 उम्र : 50 लिंग : पुरुष	फोटो उपलब्ध	665	NFE2681872	निर्वाचक का नाम : अर्जुन पिता का नाम: लक्ष्मणसिंह गृह संख्या : 351 उम्र : 56 लिंग : पुरुष	फोटो उपलब्ध	666	NFE0191197	निर्वाचक का नाम : भरतसिंह पिता का नाम: लक्ष्मणसिंह गृह संख्या : 351 उम्र : 49 लिंग : पुरुष	फोटो उपलब्ध
667	NFE3265196	निर्वाचक का नाम : पुष्पाराम पिता का नाम: भरत सिंह गृह संख्या : 351 उम्र : 49 लिंग : महिला	फोटो उपलब्ध	668	NFE3290434	निर्वाचक का नाम : रमन राजा पिता का नाम: अर्जुन सिंह गृह संख्या : 351 उम्र : 46 लिंग : महिला	फोटो उपलब्ध	669	NFE3772019	निर्वाचक का नाम : रामराजा बुंदेला पिता का नाम: अर्जुन सिंह बुंदेला गृह संख्या : 351 उम्र : 28 लिंग : पुरुष	फोटो उपलब्ध
670	NFE4487237	निर्वाचक का नाम : निधी राजा बुन्देला पिता का नाम: रवराजा बुंदेला गृह संख्या : झमटुली उम्र : 28 लिंग : महिला	फोटो उपलब्ध	671	NFE3711041	निर्वाचक का नाम : राव राजा बुंदेला पिता का नाम: भरत सिंह गृह संख्या : 351 उम्र : 27 लिंग : पुरुष	फोटो उपलब्ध	672	NFE4373387	निर्वाचक का नाम : बेबी राजा माता का नाम: पुष्पा राजा गृह संख्या : 351 उम्र : 24 लिंग : पुरुष	फोटो उपलब्ध
673	NFE4373403	निर्वाचक का नाम : करन सिंह पिता का नाम: अर्जुन सिंह गृह संख्या : 351 उम्र : 24 लिंग : पुरुष	फोटो उपलब्ध	674	NFE4372827	निर्वाचक का नाम : नंदनी राजा माता का नाम: पुष्पा राजा गृह संख्या : 351 उम्र : 23 लिंग : महिला	फोटो उपलब्ध	675	NFE3483344	निर्वाचक का नाम : गुलजारी पिता का नाम: मथुरा गृह संख्या : 352 उम्र : 65 लिंग : पुरुष	फोटो उपलब्ध
676	NFE4060323	निर्वाचक का नाम : विद्या पिता का नाम: गुलजारी गृह संख्या : 352 उम्र : 60 लिंग : महिला	फोटो उपलब्ध	677	BTR1555887	निर्वाचक का नाम : संताराम पिता का नाम: गुलजारी लाल गृह संख्या : 352 उम्र : 44 लिंग : पुरुष	फोटो उपलब्ध	678	NFE0191296	निर्वाचक का नाम : कौशलप्रसाद पिता का नाम: गुलजारी गृह संख्या : 352 उम्र : 42 लिंग : पुरुष	फोटो उपलब्ध
679	NFE3284270	निर्वाचक का नाम : नन्ने भाईया पिता का नाम: गुलजारी गृह संख्या : 352 उम्र : 31 लिंग : पुरुष	फोटो उपलब्ध	680	NFE2871937	निर्वाचक का नाम : रामबाई पिता का नाम: बिहारी गृह संख्या : 354 उम्र : 66 लिंग : महिला	फोटो उपलब्ध	681	NFE3284239	निर्वाचक का नाम : हरदास पिता का नाम: बिहारी गृह संख्या : 354 उम्र : 51 लिंग : पुरुष	फोटो उपलब्ध
682	NFE3284221	निर्वाचक का नाम : लड्डू पिता का नाम: बिहारी गृह संख्या : 354 उम्र : 46 लिंग : महिला	फोटो उपलब्ध	683	BTR1850536	निर्वाचक का नाम : रमू पटेल पिता का नाम: गनेशा पटेल गृह संख्या : 354 उम्र : 40 लिंग : पुरुष	फोटो उपलब्ध	684	NFE3122504	निर्वाचक का नाम : केशर बाई पिता का नाम: रमू गृह संख्या : 354 उम्र : 39 लिंग : महिला	फोटो उपलब्ध
685	NFE3483393	निर्वाचक का नाम : राजबहादुरसिंह पिता का नाम: रणधीरसिंह गृह संख्या : 357 उम्र : 52 लिंग : पुरुष	फोटो उपलब्ध	686	NFE2713691	निर्वाचक का नाम : राजपालसिंह पिता का नाम: रंधीरसिंह गृह संख्या : 357 उम्र : 50 लिंग : पुरुष	फोटो उपलब्ध	687	NFE3482999	निर्वाचक का नाम : शशिराजे पिता का नाम: राजबहादुर गृह संख्या : 357 उम्र : 50 लिंग : महिला	फोटो उपलब्ध
688	NFE2871945	निर्वाचक का नाम : विजयराजे पिता का नाम: राजपालसिंह गृह संख्या : 357 उम्र : 41 लिंग : महिला	फोटो उपलब्ध	689	NFE3239217	निर्वाचक का नाम : ब्रजपाल सिंह पिता का नाम: राज बहादुर गृह संख्या : 357 उम्र : 30 लिंग : पुरुष	फोटो उपलब्ध	690	NFE4535936	निर्वाचक का नाम : सचिंद्र सिंह परमार पिता का नाम: राजबहादुर सिंह परमार गृह संख्या : 357 कुंज उम्र : 25 लिंग : पुरुष	फोटो उपलब्ध

691	NFE3334414	निर्वाचक का नाम : गीता असाठी पति का नाम: रामगोपाल असाठी गृह संख्या : 359 उम्र : 52 लिंग : महिला	फोटो उपलब्ध	692	NFE2682391	निर्वाचक का नाम : चाउनाराजा पति का नाम: पुष्पेन्द्रसिंह गृह संख्या : 359क उम्र : 34 लिंग : महिला	फोटो उपलब्ध	693	NFE2682383	निर्वाचक का नाम : शैलेन्द्रसिंह पिता का नाम: पहलवान गृह संख्या : 359क उम्र : 33 लिंग : पुरुष	फोटो उपलब्ध
694	NFE4060430	निर्वाचक का नाम : पहलवानसिंह पिता का नाम: पर्वतसिंह गृह संख्या : 359/क उम्र : 70 लिंग : पुरुष	फोटो उपलब्ध	695	NFE4060422	निर्वाचक का नाम : मुन्नीराजा पति का नाम: पहलवानसिंह गृह संख्या : 359/क उम्र : 64 लिंग : महिला	फोटो उपलब्ध	696	BTR1556083	निर्वाचक का नाम : पूष्पेन्द्रसिंह पिता का नाम: पहलवान गृह संख्या : 359/क उम्र : 41 लिंग : पुरुष	फोटो उपलब्ध
697	NFE2523298	निर्वाचक का नाम : गजेन्द्रसिंह पिता का नाम: पहलवानसिंह गृह संख्या : 359/क उम्र : 38 लिंग : पुरुष	फोटो उपलब्ध	698	NFE4359964	निर्वाचक का नाम : नगीना कौंडार पति का नाम: लल्लू कौंडार गृह संख्या : 418 उम्र : 28 लिंग : महिला	फोटो उपलब्ध	699	NFE3755147	निर्वाचक का नाम : फूला देवी पति का नाम: रामलाल गृह संख्या : 582 उम्र : 27 लिंग : महिला	फोटो उपलब्ध
700	NFE3755444	निर्वाचक का नाम : राकेश पिता का नाम: हजारी गृह संख्या : 588 उम्र : 27 लिंग : पुरुष	फोटो उपलब्ध	701	BTR1555929	निर्वाचक का नाम : शेख मुहम्मद पिता का नाम: होसीयार खा गृह संख्या : हाऊस नं.279 उम्र : 45 लिंग : पुरुष	फोटो उपलब्ध	702	NFE4541629	निर्वाचक का नाम : भूरी बाई रजक पति का नाम: विनोद रजक गृह संख्या : हाऊस नं. 342 उम्र : 23 लिंग : महिला	फोटो उपलब्ध
703	NFE4251096	निर्वाचक का नाम : गोरेलाल पाल अन्य: लच्छी पाल गृह संख्या : झमटुली उम्र : 40 लिंग : पुरुष	फोटो उपलब्ध	704	NFE4249686	निर्वाचक का नाम : ज्योति प्रजापति अन्य: हलके प्रजापति गृह संख्या : झमटुली उम्र : 38 लिंग : महिला	फोटो उपलब्ध	705	NFE4249660	निर्वाचक का नाम : नीरज प्रजापति पिता का नाम: हलके प्रजापति गृह संख्या : झमटुली उम्र : 22 लिंग : पुरुष	फोटो उपलब्ध
706	NFE4250544	निर्वाचक का नाम : खुशबू प्रजापति माता का नाम: गीता प्रजापति गृह संख्या : झमटुली उम्र : 22 लिंग : महिला	फोटो उपलब्ध	707	NFE4545448	निर्वाचक का नाम : सजेश रज़क पिता का नाम: दासय्या रज़क गृह संख्या : झामतुली उम्र : 22 लिंग : पुरुष	फोटो उपलब्ध				

708	1	NFE4547170
निर्वाचक का नाम : राकेश आदिवासी पिता का नाम: बैजनाथ आदिवासी गृह संख्या : 219 उम्र : 26 लिंग : पुरुष		फोटो उपलब्ध

709	1	NFE4547048
निर्वाचक का नाम : विजय कुमार अवस्थी पिता का नाम: रामकिशोर अवस्थी गृह संख्या : 289 उम्र : 36 लिंग : पुरुष		फोटो उपलब्ध

710	1	NFE4551388
निर्वाचक का नाम : रमेश पाल पिता का नाम: गोविंद दास पाल गृह संख्या : 298 उम्र : 22 लिंग : पुरुष		फोटो उपलब्ध

711	1	NFE4567111
निर्वाचक का नाम : रामकिशोर आदिवासी पिता का नाम: आदिवासी आदिवासी गृह संख्या : सात उम्र : 30 लिंग : पुरुष		फोटो उपलब्ध

712	1	NFE4567160
निर्वाचक का नाम : रामकुंवर पटेल पति का नाम: कैलाश पटेल गृह संख्या : jhamtuli उम्र : 25 लिंग : महिला		फोटो उपलब्ध

निर्वाचकों का विवरण :

A) मतदाताओं की संख्या :

	नामावली का प्रकार	निर्वाचक नामावली की पहचान :	मतदाताओं की संख्या :				
			पुरुष	महिला	तृतीय लिंग	कुल	
I	मूल	मूल नामावली	विशेष गहन पुनरीक्षण 2026 की मूल नामावली एवं समस्त अनुपूरकों को एकीकृत कर	380	327	0	707
II	घटक I - परिवर्धन सूची	पूरक 1	विशेष गहन पुनरीक्षण - 2026	4	1	0	5
III	घटक II - विलोपन सूची	पूरक 1	विशेष गहन पुनरीक्षण - 2026	0	0	0	0
IV	लिंग में संशोधन के कारण अंतर			0	0	0	0
पुनरीक्षण के बाद इस नामावली में शुद्ध निर्वाचक (I+II-III+IV)				384	328	0	712

B) संशोधनों की संख्या :

नामावली का प्रकार	निर्वाचक नामावली की पहचान :	संशोधनों की संख्या :
पूरक 1	विशेष गहन पुनरीक्षण - 2026	1

निर्वाचक रजिस्ट्रीकरण अधिकारी द्वारा जारी

E-मृत्यु, S-स्थानांतरित, R-दोहरी प्रविष्टि, M-लापता, Q-अहर्ता नहीं