

निर्वाचक नामावली 2026 S12 मध्य प्रदेश

विधान सभा क्षेत्र की संख्या, नाम व आरक्षण स्थिति : 52 - बिजावर (सामान्य)		भाग संख्या : : 298																									
संसदीय निर्वाचन क्षेत्र की संख्या, नाम व आरक्षण स्थिति, जिसमें विधान सभा निर्वाचन क्षेत्र स्थित है : 6 - टीकमगढ (अ.जा.)																											
1. पुनरीक्षण का विवरण																											
पुनरीक्षण का वर्ष :	2026	निर्वाचक नामावली की पहचान :																									
अर्हता तिथि :	01-01-2026	विशेष गहन पुनरीक्षण 2026 की मूल नामावली एवं समस्त अनुपूरकों को एकीकृत कर																									
पुनरीक्षण का स्वरूप :	विशेष गहन पुनरीक्षण 2026																										
प्रकाशन की तिथि :	21-02-2026																										
2. भाग व मतदान क्षेत्र का विवरण :																											
भाग में आने वाले अनुभागों की संख्या और नाम :																											
1-काबर	<table style="width: 100%; border-collapse: collapse;"> <tr> <td style="width: 60%;">मुख्य शहर / मुख्य ग्राम</td> <td style="width: 20%;">:</td> <td style="width: 20%;">काबर</td> </tr> <tr> <td>वार्ड</td> <td>:</td> <td></td> </tr> <tr> <td>पोस्ट ऑफिस</td> <td>:</td> <td>सीलौन</td> </tr> <tr> <td>पुलिस थाना</td> <td>:</td> <td>बमीठा</td> </tr> <tr> <td>स्थानीय संस्था</td> <td>:</td> <td>काबर</td> </tr> <tr> <td>ब्लॉक</td> <td>:</td> <td>राजनगर</td> </tr> <tr> <td>जिला</td> <td>:</td> <td>छतरपुर</td> </tr> <tr> <td>पिन कोड</td> <td>:</td> <td>471101</td> </tr> </table>			मुख्य शहर / मुख्य ग्राम	:	काबर	वार्ड	:		पोस्ट ऑफिस	:	सीलौन	पुलिस थाना	:	बमीठा	स्थानीय संस्था	:	काबर	ब्लॉक	:	राजनगर	जिला	:	छतरपुर	पिन कोड	:	471101
मुख्य शहर / मुख्य ग्राम	:	काबर																									
वार्ड	:																										
पोस्ट ऑफिस	:	सीलौन																									
पुलिस थाना	:	बमीठा																									
स्थानीय संस्था	:	काबर																									
ब्लॉक	:	राजनगर																									
जिला	:	छतरपुर																									
पिन कोड	:	471101																									
3. मतदान केंद्र का विवरण																											
मतदान केंद्र की संख्या व नाम :	मतदान केन्द्र की विशेष हैसियत (पुरुष/महिला/सामान्य) :	सामान्य																									
298 - कावर	इस मतदान क्षेत्र के सहायक (ऑक्जिलियरी) मतदान केन्द्रों की संख्या :	0																									
मतदान केंद्र का भवन व पता :																											
प्रा पाठशाला भवन कावर																											
4. मतदाताओं की संख्या :																											
आरंभिक क्रम	अंतिम क्रम	मतदाताओं की संख्या																									
संख्या	संख्या	पुरुष	महिला	तृतीय लिंग	कुल																						
1	1141	614	527	0	1141																						

निर्वाचक रजिस्ट्रीकरण अधिकारी द्वारा जारी

Nazri Naksha

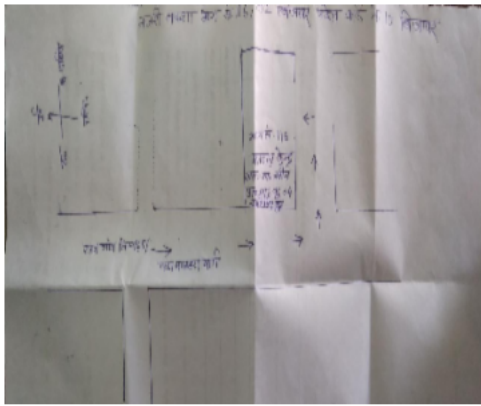

Google Map View

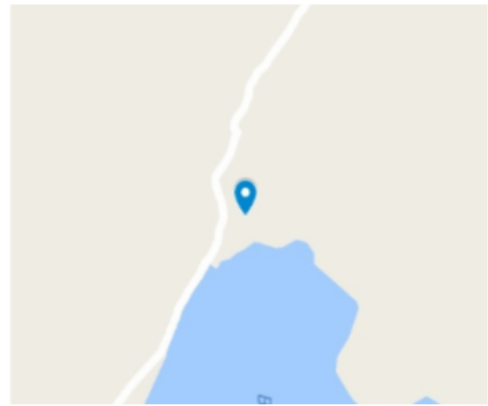

Polling Station Building Front View



मतदान केंद्र के सामने का फ़ोटो



Cad View

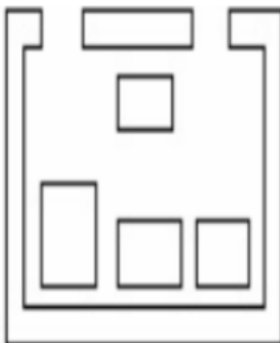

Key MAP View

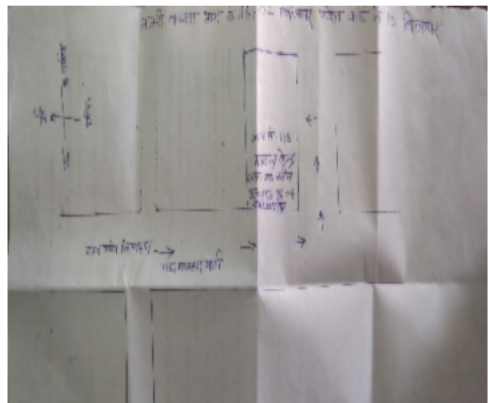

1 निर्वाचक का नाम : अजुध्दी पिता का नाम: किशोरी गृह संख्या : 2 उम्र : 57 लिंग : पुरुष	BTR1528975 फोटो उपलब्ध	2 निर्वाचक का नाम : मुरलीधर पिता का नाम: किशोरी गृह संख्या : 2 उम्र : 48 लिंग : पुरुष	BTR1528199 फोटो उपलब्ध	3 निर्वाचक का नाम : प्यारीबाई पिता का नाम: मुरलीधर गृह संख्या : 2 उम्र : 44 लिंग : महिला	BTR1777812 फोटो उपलब्ध
4 निर्वाचक का नाम : दयालीप्रसाद पिता का नाम: अजुध्दी गृह संख्या : 2 उम्र : 33 लिंग : पुरुष	NFE2873354 फोटो उपलब्ध	5 निर्वाचक का नाम : रामकली पिता का नाम: दयालीप्रसाद गृह संख्या : 2 उम्र : 32 लिंग : महिला	NFE2873255 फोटो उपलब्ध	6 निर्वाचक का नाम : कल्लू पटेल पिता का नाम: अजुध्दी पटेल गृह संख्या : 02 उम्र : 30 लिंग : पुरुष	NFE3809001 फोटो उपलब्ध
7 निर्वाचक का नाम : मौसम पटेल पिता का नाम: कल्लू पटेल गृह संख्या : 02 उम्र : 29 लिंग : महिला	NFE3809019 फोटो उपलब्ध	8 निर्वाचक का नाम : भाग वती पटेल पिता का नाम: महेंद्र कुमार पटेल गृह संख्या : 2 उम्र : 25 लिंग : महिला	NFE4346342 फोटो उपलब्ध	9 निर्वाचक का नाम : महेंद्र कुमार पटेल पिता का नाम: मुरलीधर पटेल गृह संख्या : 2 उम्र : 22 लिंग : पुरुष	NFE4346482 फोटो उपलब्ध
10 निर्वाचक का नाम : चिरौजीलाल पटेल पिता का नाम: मुरलीधर पटेल गृह संख्या : 2 उम्र : 21 लिंग : पुरुष	NFE4374633 फोटो उपलब्ध	11 निर्वाचक का नाम : कन्दू पिता का नाम: धुराम गृह संख्या : 3 उम्र : 51 लिंग : पुरुष	NFE3863230 फोटो उपलब्ध	12 निर्वाचक का नाम : राम कुंवर पिता का नाम: कन्दू गृह संख्या : 3 उम्र : 49 लिंग : महिला	NFE3863222 फोटो उपलब्ध
13 निर्वाचक का नाम : नन्दू पिता का नाम: धुराम गृह संख्या : 3 उम्र : 45 लिंग : पुरुष	BTR1827351 फोटो उपलब्ध	14 निर्वाचक का नाम : प्यारीबाई पाल पिता का नाम: नंदू पाल गृह संख्या : 3 उम्र : 41 लिंग : महिला	BTR1827369 फोटो उपलब्ध	15 निर्वाचक का नाम : प्रमोद पिता का नाम: काशीराम गृह संख्या : 03 उम्र : 28 लिंग : पुरुष	NFE3822574 फोटो उपलब्ध
16 निर्वाचक का नाम : राकेश कुमार पिता का नाम: कंदू गृह संख्या : 03 उम्र : 26 लिंग : पुरुष	NFE3822145 फोटो उपलब्ध	17 निर्वाचक का नाम : भुमानीबाई पाल पिता का नाम: प्रमोद पाल गृह संख्या : 3 उम्र : 25 लिंग : महिला	NFE4173209 फोटो उपलब्ध	18 निर्वाचक का नाम : लखन लाल पाल पिता का नाम: काशीराम पाल गृह संख्या : 03 उम्र : 22 लिंग : पुरुष	NFE4242442 फोटो उपलब्ध
19 निर्वाचक का नाम : नीलेश पाल पिता का नाम: नंदू पाल गृह संख्या : 03 उम्र : 20 लिंग : पुरुष	NFE4262960 फोटो उपलब्ध	20 निर्वाचक का नाम : पूरन पिता का नाम: सुकरता गृह संख्या : 4 उम्र : 62 लिंग : पुरुष	NFE3623840 फोटो उपलब्ध	21 निर्वाचक का नाम : गुराबाई पिता का नाम: पूरन गृह संख्या : 4 उम्र : 58 लिंग : महिला	NFE0315440 फोटो उपलब्ध
22 निर्वाचक का नाम : कमलेश पिता का नाम: पूरन गृह संख्या : 4 उम्र : 42 लिंग : पुरुष	NFE0200436 फोटो उपलब्ध	23 निर्वाचक का नाम : बेटीबाई पिता का नाम: कमलेश गृह संख्या : 4 उम्र : 36 लिंग : महिला	NFE2873263 फोटो उपलब्ध	24 निर्वाचक का नाम : मेशी लाल अहिरवार पिता का नाम: पूरन लाल गृह संख्या : 4 उम्र : 32 लिंग : पुरुष	NFE4143285 फोटो उपलब्ध
25 निर्वाचक का नाम : सपना अहिरवार पिता का नाम: मसिलाल गृह संख्या : 4 उम्र : 29 लिंग : महिला	NFE4143293 फोटो उपलब्ध	26 निर्वाचक का नाम : उत्तम पिता का नाम: पूरन गृह संख्या : 04 उम्र : 27 लिंग : पुरुष	NFE3761715 फोटो उपलब्ध	27 निर्वाचक का नाम : गड्डुआ पिता का नाम: सुकरता गृह संख्या : 5 उम्र : 77 लिंग : पुरुष	NFE3624228 फोटो उपलब्ध
28 निर्वाचक का नाम : खुमनी पिता का नाम: गड्डुआ गृह संख्या : 5 उम्र : 74 लिंग : महिला	NFE0315234 फोटो उपलब्ध	29 निर्वाचक का नाम : दरबारी पिता का नाम: गड्डुआ गृह संख्या : 5 उम्र : 47 लिंग : पुरुष	BTR1777770 फोटो उपलब्ध	30 निर्वाचक का नाम : किशोरी पिता का नाम: गड्डुआ गृह संख्या : 5 उम्र : 45 लिंग : पुरुष	NFE2714459 फोटो उपलब्ध

31	NFE3032190	निर्वाचक का नाम : जागरती पति का नाम: दरवारी गृह संख्या : 5 उम्र : 43 लिंग : महिला	फोटो उपलब्ध	32	NFE2873073	निर्वाचक का नाम : आरती पति का नाम: किशोरी गृह संख्या : 5 उम्र : 42 लिंग : महिला	फोटो उपलब्ध	33	NFE3624053	निर्वाचक का नाम : सुनियां पति का नाम: कमोदा गृह संख्या : 8 उम्र : 83 लिंग : महिला	फोटो उपलब्ध
34	BTR0680942	निर्वाचक का नाम : बाबू लाल पिता का नाम: कमोदा गृह संख्या : 8 उम्र : 65 लिंग : पुरुष	फोटो उपलब्ध	35	NFE0200337	निर्वाचक का नाम : रूकमन पति का नाम: बाबू लाल गृह संख्या : 8 उम्र : 62 लिंग : महिला	फोटो उपलब्ध	36	BTR1777762	निर्वाचक का नाम : सकुनबाई पति का नाम: कल्ली गृह संख्या : 8 उम्र : 54 लिंग : महिला	फोटो उपलब्ध
37	BTR1777804	निर्वाचक का नाम : बच्ची पिता का नाम: कमोदा गृह संख्या : 8 उम्र : 53 लिंग : पुरुष	फोटो उपलब्ध	38	BTR1777507	निर्वाचक का नाम : छोटे लाल पिता का नाम: कमोदा गृह संख्या : 8 उम्र : 51 लिंग : पुरुष	फोटो उपलब्ध	39	NFE0315119	निर्वाचक का नाम : मरगी पति का नाम: छोटे लाल गृह संख्या : 8 उम्र : 50 लिंग : महिला	फोटो उपलब्ध
40	BTR1777499	निर्वाचक का नाम : खुमान पिता का नाम: कमोदा गृह संख्या : 8 उम्र : 45 लिंग : पुरुष	फोटो उपलब्ध	41	BTR1777606	निर्वाचक का नाम : हरबाई पति का नाम: खुमान गृह संख्या : 8 उम्र : 43 लिंग : महिला	फोटो उपलब्ध	42	BTR1777614	निर्वाचक का नाम : रामबाई पति का नाम: बच्ची गृह संख्या : 8 उम्र : 43 लिंग : महिला	फोटो उपलब्ध
43	NFE3094216	निर्वाचक का नाम : राजेश पिता का नाम: बाबू लाल गृह संख्या : 8 उम्र : 34 लिंग : पुरुष	फोटो उपलब्ध	44	NFE3094307	निर्वाचक का नाम : सुरेश पिता का नाम: बाबूलाल गृह संख्या : 8 उम्र : 32 लिंग : पुरुष	फोटो उपलब्ध	45	NFE3094224	निर्वाचक का नाम : कटदू बाई पति का नाम: सुरेश गृह संख्या : 8 उम्र : 31 लिंग : महिला	फोटो उपलब्ध
46	NFE3238524	निर्वाचक का नाम : ब्रजेश अहिरवार पिता का नाम: धनुवा गृह संख्या : 08 उम्र : 30 लिंग : पुरुष	फोटो उपलब्ध	47	NFE3809027	निर्वाचक का नाम : सुमन अहिरवार पति का नाम: ब्रजेश अहिरवार गृह संख्या : 08 उम्र : 27 लिंग : महिला	फोटो उपलब्ध	48	NFE4082749	निर्वाचक का नाम : रामपाल पिता का नाम: बच्ची गृह संख्या : 8 उम्र : 27 लिंग : पुरुष	फोटो उपलब्ध
49	NFE4374625	निर्वाचक का नाम : दीपक अहिरवार पिता का नाम: खुमान अहिरवार गृह संख्या : 8 उम्र : 24 लिंग : पुरुष	फोटो उपलब्ध	50	NFE4266870	निर्वाचक का नाम : अर्जुन अहिरवार पिता का नाम: छोटे लाल अहिरवार गृह संख्या : 8 उम्र : 23 लिंग : पुरुष	फोटो उपलब्ध	51	NFE4436572	निर्वाचक का नाम : मुन्ना अहिरवार पिता का नाम: कल्ली अहिरवार गृह संख्या : 8 उम्र : 23 लिंग : पुरुष	फोटो उपलब्ध
52	NFE4267043	निर्वाचक का नाम : देवेन्द्र अहिरवार पिता का नाम: खुमान अहिरवार गृह संख्या : 8 उम्र : 22 लिंग : पुरुष	फोटो उपलब्ध	53	NFE4266888	निर्वाचक का नाम : संतोष अहिरवार पिता का नाम: छोटे लाल अहिरवार गृह संख्या : 8 उम्र : 20 लिंग : पुरुष	फोटो उपलब्ध	54	NFE4267050	निर्वाचक का नाम : प्रीति अहिरवार पिता का नाम: खुमान अहिरवार गृह संख्या : 8 उम्र : 20 लिंग : महिला	फोटो उपलब्ध
55	NFE2714467	निर्वाचक का नाम : भगोला पिता का नाम: चिन्तइयां गृह संख्या : 9 उम्र : 51 लिंग : पुरुष	फोटो उपलब्ध	56	NFE3764693	निर्वाचक का नाम : जानकीबाई पति का नाम: भगोला गृह संख्या : 09 उम्र : 50 लिंग : महिला	फोटो उपलब्ध	57	NFE2873313	निर्वाचक का नाम : जालम पिता का नाम: चिन्तइयां गृह संख्या : 9 उम्र : 36 लिंग : पुरुष	फोटो उपलब्ध
58	NFE4082897	निर्वाचक का नाम : जगू पिता का नाम: भगोला गृह संख्या : 9 उम्र : 31 लिंग : पुरुष	फोटो उपलब्ध	59	NFE4082889	निर्वाचक का नाम : सोनू पिता का नाम: भगोला गृह संख्या : 9 उम्र : 29 लिंग : पुरुष	फोटो उपलब्ध	60	NFE4082871	निर्वाचक का नाम : जग्गी पिता का नाम: भगोला गृह संख्या : 9 उम्र : 27 लिंग : पुरुष	फोटो उपलब्ध

61	NFE4082855	निर्वाचक का नाम : संगीता पिता का नाम: भगोला गृह संख्या : 09 उम्र : 26 लिंग : महिला	फोटो उपलब्ध	62	NFE4082863	निर्वाचक का नाम : हल्का पिता का नाम: भगोला गृह संख्या : 09 उम्र : 25 लिंग : महिला	फोटो उपलब्ध	63	BTR0681007	निर्वाचक का नाम : चतरा पिता का नाम: मनसुका गृह संख्या : 10 उम्र : 81 लिंग : पुरुष	फोटो उपलब्ध
64	BTR0681015	निर्वाचक का नाम : गोला पिता का नाम: मनसुका गृह संख्या : 10 उम्र : 76 लिंग : पुरुष	फोटो उपलब्ध	65	BTR0681031	निर्वाचक का नाम : मुनिया पति का नाम: गोला गृह संख्या : 10 उम्र : 71 लिंग : महिला	फोटो उपलब्ध	66	BTR0681049	निर्वाचक का नाम : सुन्दर लाल पिता का नाम: मनसुखा गृह संख्या : 10 उम्र : 66 लिंग : पुरुष	फोटो उपलब्ध
67	NFE0315432	निर्वाचक का नाम : खन्नू पिता का नाम: चतरा गृह संख्या : 10 उम्र : 52 लिंग : पुरुष	फोटो उपलब्ध	68	NFE2714475	निर्वाचक का नाम : मोहन पिता का नाम: चतरा गृह संख्या : 10 उम्र : 51 लिंग : पुरुष	फोटो उपलब्ध	69	NFE3863255	निर्वाचक का नाम : जानकी पति का नाम: खन्नू गृह संख्या : 10 उम्र : 51 लिंग : महिला	फोटो उपलब्ध
70	BTR1777663	निर्वाचक का नाम : हलक बाई पति का नाम: मोहन गृह संख्या : 10 उम्र : 50 लिंग : महिला	फोटो उपलब्ध	71	BTR1777655	निर्वाचक का नाम : रामस्वरूप पिता का नाम: चतरा गृह संख्या : 10 उम्र : 48 लिंग : पुरुष	फोटो उपलब्ध	72	BTR1777689	निर्वाचक का नाम : बाबु लाल अहिरवार पिता का नाम: सुन्दरलाल गृह संख्या : 10 उम्र : 47 लिंग : पुरुष	फोटो उपलब्ध
73	BTR177739	निर्वाचक का नाम : रामकली पति का नाम: रामस्वरूप गृह संख्या : 10 उम्र : 45 लिंग : महिला	फोटो उपलब्ध	74	NFE2532984	निर्वाचक का नाम : धनीराम पिता का नाम: सुंदरलाल गृह संख्या : 10 उम्र : 38 लिंग : पुरुष	फोटो उपलब्ध	75	NFE4246617	निर्वाचक का नाम : मालती अहिरवार पति का नाम: बाबू लाल अहिरवार गृह संख्या : 10 उम्र : 33 लिंग : महिला	फोटो उपलब्ध
76	NFE2953255	निर्वाचक का नाम : कैलाश अहिरवार पिता का नाम: खन्नू गृह संख्या : 10 उम्र : 33 लिंग : पुरुष	फोटो उपलब्ध	77	NFE2953263	निर्वाचक का नाम : भाना बाई अहिरवार पति का नाम: कैलाश गृह संख्या : 10 उम्र : 32 लिंग : महिला	फोटो उपलब्ध	78	BTR0681098	निर्वाचक का नाम : राम कली पति का नाम: तन्सू गृह संख्या : 11 उम्र : 48 लिंग : महिला	फोटो उपलब्ध
79	NFE2532992	निर्वाचक का नाम : सुनीता पति का नाम: धनीराम गृह संख्या : 11 उम्र : 35 लिंग : महिला	फोटो उपलब्ध	80	BTR0681114	निर्वाचक का नाम : मनक पति का नाम: सुल्ली गृह संख्या : 12 उम्र : 66 लिंग : महिला	फोटो उपलब्ध	81	BTR1527571	निर्वाचक का नाम : गोविन्ददास पिता का नाम: सुल्ली गृह संख्या : 12 उम्र : 48 लिंग : पुरुष	फोटो उपलब्ध
82	NFE4117735	निर्वाचक का नाम : जशोदा अहिरवार पति का नाम: गोविंद दास अहिरवार गृह संख्या : 12 उम्र : 42 लिंग : महिला	फोटो उपलब्ध	83	BTR0681130	निर्वाचक का नाम : रमिया पति का नाम: खाडे गृह संख्या : 13 उम्र : 73 लिंग : महिला	फोटो उपलब्ध	84	NFE0200360	निर्वाचक का नाम : पंचा पिता का नाम: खरगा गृह संख्या : 13 उम्र : 50 लिंग : पुरुष	फोटो उपलब्ध
85	NFE0314914	निर्वाचक का नाम : परमी पति का नाम: पंचा गृह संख्या : 13 उम्र : 49 लिंग : महिला	फोटो उपलब्ध	86	NFE4538070	निर्वाचक का नाम : पार्वती अहिरवार पति का नाम: रमेश अहिरवार गृह संख्या : 13 उम्र : 46 लिंग : महिला	फोटो उपलब्ध	87	NFE3918976	निर्वाचक का नाम : ब्रिजेश अहिरवार पिता का नाम: पंच अहिरवार गृह संख्या : 13 उम्र : 26 लिंग : पुरुष	फोटो उपलब्ध
88	NFE4226684	निर्वाचक का नाम : पवन अहिरवार माता का नाम: रामकली अहिरवार गृह संख्या : 13 उम्र : 24 लिंग : पुरुष	फोटो उपलब्ध	89	NFE4225587	निर्वाचक का नाम : ज्योति अहिरवार माता का नाम: रामकली अहिरवार गृह संख्या : 13 उम्र : 23 लिंग : महिला	फोटो उपलब्ध	90	NFE4225611	निर्वाचक का नाम : राखी अहिरवार पति का नाम: पवन अहिरवार गृह संख्या : 13 उम्र : 23 लिंग : महिला	फोटो उपलब्ध

91 निर्वाचक का नाम : दसियां पिता का नाम: मनीराम गृह संख्या : 14 उम्र : 56 लिंग : पुरुष	BTR1527332 फोटो उपलब्ध	92 निर्वाचक का नाम : लल्लबाई पति का नाम: दसियां गृह संख्या : 14 उम्र : 53 लिंग : महिला	NFE3624442 फोटो उपलब्ध	93 निर्वाचक का नाम : हक्कू पिता का नाम: मनीराम गृह संख्या : 14 उम्र : 52 लिंग : पुरुष	NFE0200139 फोटो उपलब्ध
94 निर्वाचक का नाम : भुवानी दीन पिता का नाम: मनीराम गृह संख्या : 14 उम्र : 47 लिंग : पुरुष	BTR1527092 फोटो उपलब्ध	95 निर्वाचक का नाम : राजेश पिता का नाम: भुमानीदीन गृह संख्या : 14 उम्र : 39 लिंग : पुरुष	NFE0047167 फोटो उपलब्ध	96 निर्वाचक का नाम : महेश पिता का नाम: दशिया गृह संख्या : 14 उम्र : 38 लिंग : पुरुष	NFE0047159 फोटो उपलब्ध
97 निर्वाचक का नाम : सुमन पति का नाम: राजेश गृह संख्या : 14 उम्र : 34 लिंग : महिला	NFE3237823 फोटो उपलब्ध	98 निर्वाचक का नाम : रेखा अहिरवार पति का नाम: महेश अहिरवार गृह संख्या : 14 उम्र : 34 लिंग : महिला	NFE3238664 फोटो उपलब्ध	99 निर्वाचक का नाम : सुनील पिता का नाम: भुमानी दीन गृह संख्या : 14 उम्र : 32 लिंग : पुरुष	NFE3153111 फोटो उपलब्ध
100 निर्वाचक का नाम : पवन कुमार अहिरवार पिता का नाम: दासिया अहिरवार गृह संख्या : 14 उम्र : 25 लिंग : पुरुष	NFE4531588 फोटो उपलब्ध	101 निर्वाचक का नाम : बती अहिरवार पति का नाम: भुमानिदीन अहिरवार गृह संख्या : 15 उम्र : 59 लिंग : महिला	NFE3960507 फोटो उपलब्ध	102 निर्वाचक का नाम : सोनू वर्मा पिता का नाम: रमेश वर्मा गृह संख्या : 16 उम्र : 28 लिंग : पुरुष	NFE4315735 फोटो उपलब्ध
103 निर्वाचक का नाम : पिकी वर्मा पति का नाम: सोनू वर्मा गृह संख्या : 16 उम्र : 24 लिंग : महिला	NFE4315891 फोटो उपलब्ध	104 निर्वाचक का नाम : बाबा पिता का नाम: अच्छे लाल गृह संख्या : 17 उम्र : 71 लिंग : पुरुष	BTR1777564 फोटो उपलब्ध	105 निर्वाचक का नाम : सुनियां पति का नाम: बाबा गृह संख्या : 17 उम्र : 68 लिंग : महिला	BTR1777556 फोटो उपलब्ध
106 निर्वाचक का नाम : हजारी लाल पिता का नाम: बाबूलाल गृह संख्या : 17 उम्र : 49 लिंग : पुरुष	BTR1827674 फोटो उपलब्ध	107 निर्वाचक का नाम : सीमा वर्मा पति का नाम: हजारी लाल गृह संख्या : 17 उम्र : 48 लिंग : महिला	NFE3624277 फोटो उपलब्ध	108 निर्वाचक का नाम : मुन्नीलाल पिता का नाम: श्रीबाबा गृह संख्या : 17 उम्र : 47 लिंग : पुरुष	BTR1827666 फोटो उपलब्ध
109 निर्वाचक का नाम : श्यामलाल पिता का नाम: बाबा गृह संख्या : 17 उम्र : 46 लिंग : पुरुष	BTR1777531 फोटो उपलब्ध	110 निर्वाचक का नाम : गमलादेवी पति का नाम: मुन्नीलाल गृह संख्या : 17 उम्र : 46 लिंग : महिला	NFE0200600 फोटो उपलब्ध	111 निर्वाचक का नाम : सुशीला पति का नाम: मिजाजीलाल गृह संख्या : 17 उम्र : 43 लिंग : महिला	NFE0200584 फोटो उपलब्ध
112 निर्वाचक का नाम : रेखा पति का नाम: श्यामलाल गृह संख्या : 17 उम्र : 43 लिंग : महिला	BTR1777549 फोटो उपलब्ध	113 निर्वाचक का नाम : विजय वर्मा पिता का नाम: बाबूलाल गृह संख्या : 17 उम्र : 42 लिंग : पुरुष	NFE3094075 फोटो उपलब्ध	114 निर्वाचक का नाम : नेहा वर्मा पिता का नाम: मुन्नीलाल वर्मा गृह संख्या : 17 उम्र : 25 लिंग : महिला	NFE3878386 फोटो उपलब्ध
115 निर्वाचक का नाम : गोविन्द दास पिता का नाम: अच्छे लाल गृह संख्या : 18 उम्र : 58 लिंग : पुरुष	BTR1827658 फोटो उपलब्ध	116 निर्वाचक का नाम : राम लाल पिता का नाम: अच्छे लाल गृह संख्या : 18 उम्र : 53 लिंग : पुरुष	NFE3983558 फोटो उपलब्ध	117 निर्वाचक का नाम : राम स्वरुप पिता का नाम: अच्छे लाल गृह संख्या : 18 उम्र : 51 लिंग : पुरुष	BTR0681213 फोटो उपलब्ध
118 निर्वाचक का नाम : लल्लाबाई पति का नाम: राम लाल गृह संख्या : 18 उम्र : 51 लिंग : महिला	NFE2650497 फोटो उपलब्ध	119 निर्वाचक का नाम : श्याम देवी वर्मा पति का नाम: राम स्वरुप वर्मा गृह संख्या : 18 उम्र : 47 लिंग : महिला	NFE3983533 फोटो उपलब्ध	120 निर्वाचक का नाम : सचिन देव पिता का नाम: गोविन्ददास गृह संख्या : 18 उम्र : 33 लिंग : पुरुष	NFE2650711 फोटो उपलब्ध

121	NFE3014990	निर्वाचक का नाम : विक्रम वर्मा पिता का नाम: रामस्वरूप वर्मा गृह संख्या : 18 उम्र : 31 लिंग : पुरुष	फोटो उपलब्ध	122	NFE4532230	निर्वाचक का नाम : सुमन बरार पति का नाम: विक्रम वर्मा गृह संख्या : 18 उम्र : 27 लिंग : महिला	फोटो उपलब्ध	123	NFE2714509	निर्वाचक का नाम : भागो पति का नाम: हक्कू गृह संख्या : 20 उम्र : 50 लिंग : महिला	फोटो उपलब्ध
124	NFE0315416	निर्वाचक का नाम : रामदास पिता का नाम: दौलता गृह संख्या : 20 उम्र : 48 लिंग : पुरुष	फोटो उपलब्ध	125	NFE2650505	निर्वाचक का नाम : रीना पति का नाम: रामदास गृह संख्या : 20 उम्र : 45 लिंग : महिला	फोटो उपलब्ध	126	BTR1791904	निर्वाचक का नाम : राकेश पिता का नाम: दौलता गृह संख्या : 20 उम्र : 43 लिंग : पुरुष	फोटो उपलब्ध
127	BTR1777713	निर्वाचक का नाम : गीता पति का नाम: राकेश गृह संख्या : 20 उम्र : 41 लिंग : महिला	फोटो उपलब्ध	128	NFE3821980	निर्वाचक का नाम : राजकुमारी पति का नाम: अनिल गृह संख्या : 20 उम्र : 29 लिंग : महिला	फोटो उपलब्ध	129	NFE3375284	निर्वाचक का नाम : अनिल पिता का नाम: हक्कू गृह संख्या : 20 उम्र : 27 लिंग : पुरुष	फोटो उपलब्ध
130	NFE3887569	निर्वाचक का नाम : सुनील पिता का नाम: हक्कू गृह संख्या : 20 उम्र : 24 लिंग : पुरुष	फोटो उपलब्ध	131	NFE3983525	निर्वाचक का नाम : चन्द्र भान पिता का नाम: मतियां गृह संख्या : 21 उम्र : 48 लिंग : पुरुष	फोटो उपलब्ध	132	NFE2683209	निर्वाचक का नाम : पार्वती पति का नाम: चंद्रभान गृह संख्या : 21 उम्र : 45 लिंग : महिला	फोटो उपलब्ध
133	NFE2683217	निर्वाचक का नाम : हरीचंद्र पिता का नाम: मतिचंद्र गृह संख्या : 21 उम्र : 43 लिंग : पुरुष	फोटो उपलब्ध	134	NFE2683225	निर्वाचक का नाम : मीना पति का नाम: हरिचंद्र गृह संख्या : 21 उम्र : 42 लिंग : महिला	फोटो उपलब्ध	135	NFE3094166	निर्वाचक का नाम : बिनोद पिता का नाम: मतियां गृह संख्या : 21 उम्र : 31 लिंग : पुरुष	फोटो उपलब्ध
136	BTR0681353	निर्वाचक का नाम : कलुआ पिता का नाम: गुबरा गृह संख्या : 22 उम्र : 53 लिंग : पुरुष	फोटो उपलब्ध	137	BTR0681361	निर्वाचक का नाम : कटदुबाई पति का नाम: कलुआ गृह संख्या : 22 उम्र : 51 लिंग : महिला	फोटो उपलब्ध	138	NFE0047142	निर्वाचक का नाम : मुकेश पिता का नाम: कल्लू गृह संख्या : 22 उम्र : 38 लिंग : पुरुष	फोटो उपलब्ध
139	NFE0047134	निर्वाचक का नाम : रामप्यारी अहिरवार पति का नाम: मुकेश गृह संख्या : 22 उम्र : 37 लिंग : महिला	फोटो उपलब्ध	140	NFE0047126	निर्वाचक का नाम : रामकृपाल पिता का नाम: कल्लू गृह संख्या : 22 उम्र : 36 लिंग : पुरुष	फोटो उपलब्ध	141	NFE3123429	निर्वाचक का नाम : जानकी पति का नाम: राम कृपाल गृह संख्या : 22 उम्र : 32 लिंग : महिला	फोटो उपलब्ध
142	NFE3762010	निर्वाचक का नाम : घनश्याम अहिरवार पिता का नाम: कलुआ अहिरवार गृह संख्या : 22 उम्र : 26 लिंग : पुरुष	फोटो उपलब्ध	143	NFE4132924	निर्वाचक का नाम : नेहा अहिरवार पति का नाम: घनश्याम गृह संख्या : 22 उम्र : 23 लिंग : महिला	फोटो उपलब्ध	144	NFE3624699	निर्वाचक का नाम : सरमन लाल पिता का नाम: गुमान गृह संख्या : 23 उम्र : 66 लिंग : पुरुष	फोटो उपलब्ध
145	NFE3624772	निर्वाचक का नाम : खून्नी बाई पति का नाम: सरमन लाल गृह संख्या : 23 उम्र : 63 लिंग : महिला	फोटो उपलब्ध	146	BTR0681395	निर्वाचक का नाम : रमेश अहिरवार पिता का नाम: सरमन लाल गृह संख्या : 23 उम्र : 48 लिंग : पुरुष	फोटो उपलब्ध	147	BTR1820216	निर्वाचक का नाम : ठिरु पिता का नाम: रमेश गृह संख्या : 23 उम्र : 47 लिंग : पुरुष	फोटो उपलब्ध
148	BTR1777705	निर्वाचक का नाम : राजू पिता का नाम: सरमन गृह संख्या : 23 उम्र : 45 लिंग : पुरुष	फोटो उपलब्ध	149	BTR1777697	निर्वाचक का नाम : सीता पति का नाम: राजू गृह संख्या : 23 उम्र : 42 लिंग : महिला	फोटो उपलब्ध	150	BTR1528884	निर्वाचक का नाम : पप्पू अहिरवार पिता का नाम: सरमनलाल गृह संख्या : 23 उम्र : 42 लिंग : पुरुष	फोटो उपलब्ध

151 निर्वाचक का नाम : सुनीता अहिरवार पति का नाम: पप्पू गृह संख्या : 23 उम्र : 41 लिंग : महिला	BTR1777598 फोटो उपलब्ध	152 निर्वाचक का नाम : अनीता देवी आदिवासी पति का नाम: बसंता आदिवासी गृह संख्या : 23 उम्र : 28 लिंग : महिला	NFE4485835 फोटो उपलब्ध	153 निर्वाचक का नाम : कमलेश अहिरवार पिता का नाम: रमेश गृह संख्या : 23 उम्र : 27 लिंग : पुरुष	NFE3666575 फोटो उपलब्ध
154 निर्वाचक का नाम : बलराम अहिरवार पिता का नाम: पप्पू अहिरवार गृह संख्या : 23 उम्र : 21 लिंग : पुरुष	NFE4475059 फोटो उपलब्ध	155 निर्वाचक का नाम : मुन्नी पिता का नाम: कडोरा गृह संख्या : 24 उम्र : 81 लिंग : पुरुष	BTR1777622 फोटो उपलब्ध	156 निर्वाचक का नाम : महादेव पिता का नाम: मुन्नी गृह संख्या : 24 उम्र : 56 लिंग : पुरुष	NFE3624681 फोटो उपलब्ध
157 निर्वाचक का नाम : बिहारी लाल पिता का नाम: मुन्नी गृह संख्या : 24 उम्र : 51 लिंग : पुरुष	BTR1528827 फोटो उपलब्ध	158 निर्वाचक का नाम : फूलाबाई पति का नाम: बिहारी लाल गृह संख्या : 24 उम्र : 50 लिंग : महिला	NFE0314922 फोटो उपलब्ध	159 निर्वाचक का नाम : धरमी पति का नाम: मुन्नी गृह संख्या : 24 उम्र : 48 लिंग : महिला	NFE0200238 फोटो उपलब्ध
160 निर्वाचक का नाम : बलदेव प्रसाद पिता का नाम: महादेव गृह संख्या : 24 उम्र : 36 लिंग : पुरुष	NFE3335189 फोटो उपलब्ध	161 निर्वाचक का नाम : रेखा पति का नाम: बलदेव प्रसाद गृह संख्या : 24 उम्र : 34 लिंग : महिला	NFE3335163 फोटो उपलब्ध	162 निर्वाचक का नाम : बहादुर अहिरवार पिता का नाम: बिहारी अहिरवार गृह संख्या : 24 उम्र : 28 लिंग : पुरुष	NFE4394359 फोटो उपलब्ध
163 निर्वाचक का नाम : रामहेत पिता का नाम: महादेव गृह संख्या : 24 उम्र : 27 लिंग : पुरुष	NFE3666591 फोटो उपलब्ध	164 निर्वाचक का नाम : संतोष कुमार पिता का नाम: कल्लू गृह संख्या : 24 उम्र : 26 लिंग : पुरुष	NFE3856184 फोटो उपलब्ध	165 निर्वाचक का नाम : मीना पिता का नाम: महादेव गृह संख्या : 24 उम्र : 26 लिंग : महिला	NFE3666617 फोटो उपलब्ध
166 निर्वाचक का नाम : जानकी अहिरवार पति का नाम: बहादुर अहिरवार गृह संख्या : 24 उम्र : 26 लिंग : महिला	NFE4394367 फोटो उपलब्ध	167 निर्वाचक का नाम : रोशनी अहिरवार पति का नाम: संतोष अहिरवार गृह संख्या : 24 उम्र : 20 लिंग : महिला	NFE4263422 फोटो उपलब्ध	168 निर्वाचक का नाम : लुली पति का नाम: मथुरा प्रसाद गृह संख्या : 25 उम्र : 86 लिंग : महिला	NFE2873099 फोटो उपलब्ध
169 निर्वाचक का नाम : रामसेवक पिता का नाम: बल्लुआ गृह संख्या : 25 उम्र : 51 लिंग : पुरुष	NFE2873107 फोटो उपलब्ध	170 निर्वाचक का नाम : जानकी बाई पति का नाम: राम सेवक गृह संख्या : 25 उम्र : 48 लिंग : महिला	NFE3043056 फोटो उपलब्ध	171 निर्वाचक का नाम : सुकमन पति का नाम: राज कुमार गृह संख्या : 25 उम्र : 46 लिंग : महिला	NFE2873123 फोटो उपलब्ध
172 निर्वाचक का नाम : पूजा अहिरवार पति का नाम: सतीश अहिरवार गृह संख्या : 25 उम्र : 27 लिंग : महिला	NFE3925732 फोटो उपलब्ध	173 निर्वाचक का नाम : पंखिया पिता का नाम: सुकरता गृह संख्या : 28 उम्र : 66 लिंग : पुरुष	NFE0315390 फोटो उपलब्ध	174 निर्वाचक का नाम : प्रेम पति का नाम: पंखिया गृह संख्या : 28 उम्र : 61 लिंग : महिला	NFE0315408 फोटो उपलब्ध
175 निर्वाचक का नाम : दशरथ पिता का नाम: पंखिया गृह संख्या : 28 उम्र : 42 लिंग : पुरुष	BTR1528694 फोटो उपलब्ध	176 निर्वाचक का नाम : गीता पति का नाम: दशरथ गृह संख्या : 28 उम्र : 41 लिंग : महिला	NFE2714533 फोटो उपलब्ध	177 निर्वाचक का नाम : लालजू पिता का नाम: पंखिया गृह संख्या : 28 उम्र : 34 लिंग : पुरुष	NFE2873339 फोटो उपलब्ध
178 निर्वाचक का नाम : उर्मिला पति का नाम: लालजू गृह संख्या : 28 उम्र : 33 लिंग : महिला	NFE3211893 फोटो उपलब्ध	179 निर्वाचक का नाम : देवीदीन पिता का नाम: सुकरता गृह संख्या : 29 उम्र : 77 लिंग : पुरुष	NFE3624905 फोटो उपलब्ध	180 निर्वाचक का नाम : गोकलिया पति का नाम: देवीदीन गृह संख्या : 29 उम्र : 68 लिंग : महिला	NFE0314930 फोटो उपलब्ध

181 निर्वाचक का नाम : हरबाई पति का नाम: सुकइया गृह संख्या : 29 उम्र : 62 लिंग : महिला	NFE0314815 फोटो उपलब्ध	182 निर्वाचक का नाम : विद्रावन पिता का नाम: सुकैया गृह संख्या : 29 उम्र : 45 लिंग : पुरुष	BTR1791912 फोटो उपलब्ध	183 निर्वाचक का नाम : बद्दी पिता का नाम: देवीदीन गृह संख्या : 29 उम्र : 45 लिंग : पुरुष	NFE2714541 फोटो उपलब्ध
184 निर्वाचक का नाम : सुनिता पति का नाम: बद्दी गृह संख्या : 29 उम्र : 42 लिंग : महिला	NFE2714558 फोटो उपलब्ध	185 निर्वाचक का नाम : सुनीता पति का नाम: वृंदावन गृह संख्या : 29 उम्र : 41 लिंग : महिला	NFE3919610 फोटो उपलब्ध	186 निर्वाचक का नाम : अखलेश पिता का नाम: देवीदीन गृह संख्या : 29 उम्र : 34 लिंग : पुरुष	NFE2873370 फोटो उपलब्ध
187 निर्वाचक का नाम : रामअवतार अहिरवार पिता का नाम: देवीदीन अहिरवार गृह संख्या : 29 उम्र : 33 लिंग : पुरुष	NFE3925831 फोटो उपलब्ध	188 निर्वाचक का नाम : बाबूलाल पिता का नाम: सुकइया गृह संख्या : 29 उम्र : 32 लिंग : पुरुष	NFE2873388 फोटो उपलब्ध	189 निर्वाचक का नाम : सीता देवी अहिरवार पति का नाम: हरगोविंद अहिरवार गृह संख्या : 29 उम्र : 30 लिंग : महिला	NFE4420733 फोटो उपलब्ध
190 निर्वाचक का नाम : हरगोविंद पिता का नाम: देवीदीन गृह संख्या : 29 उम्र : 29 लिंग : पुरुष	NFE3664281 फोटो उपलब्ध	191 निर्वाचक का नाम : आरती अहिरवार पति का नाम: बाबूलाल अहिरवार गृह संख्या : 29 उम्र : 29 लिंग : महिला	NFE3919024 फोटो उपलब्ध	192 निर्वाचक का नाम : भारती अहिरवार पति का नाम: रामअवतार अहिरवार गृह संख्या : 29 उम्र : 27 लिंग : महिला	NFE3925823 फोटो उपलब्ध
193 निर्वाचक का नाम : रज्जू पिता का नाम: सुकरता गृह संख्या : 31 उम्र : 56 लिंग : पुरुष	NFE3863297 फोटो उपलब्ध	194 निर्वाचक का नाम : मलीदा बाई पति का नाम: रज्जू गृह संख्या : 31 उम्र : 51 लिंग : महिला	NFE2714574 फोटो उपलब्ध	195 निर्वाचक का नाम : तुलसीदास पिता का नाम: रज्जू गृह संख्या : 31 उम्र : 33 लिंग : पुरुष	NFE2873396 फोटो उपलब्ध
196 निर्वाचक का नाम : ब्रजगोपाल पिता का नाम: रज्जू गृह संख्या : 31 उम्र : 29 लिंग : पुरुष	NFE3265956 फोटो उपलब्ध	197 निर्वाचक का नाम : दीपा अहिरवार पति का नाम: तुलसीदास अहिरवार गृह संख्या : 31 उम्र : 27 लिंग : महिला	NFE3925799 फोटो उपलब्ध	198 निर्वाचक का नाम : मंगलिया पिता का नाम: शंकरा गृह संख्या : 32 उम्र : 81 लिंग : पुरुष	NFE0314872 फोटो उपलब्ध
199 निर्वाचक का नाम : किशोरी अहिरवार पिता का नाम: मंगलिया गृह संख्या : 32 उम्र : 51 लिंग : पुरुष	NFE0314864 फोटो उपलब्ध	200 निर्वाचक का नाम : गुलजारी पिता का नाम: मंगलिया गृह संख्या : 32 उम्र : 48 लिंग : पुरुष	NFE3960465 फोटो उपलब्ध	201 निर्वाचक का नाम : प्रेम अहिरवार पति का नाम: किशोरी गृह संख्या : 32 उम्र : 47 लिंग : महिला	BTR1777515 फोटो उपलब्ध
202 निर्वाचक का नाम : धरमी पति का नाम: गुलजारी गृह संख्या : 32 उम्र : 46 लिंग : महिला	NFE2683233 फोटो उपलब्ध	203 निर्वाचक का नाम : मिही लाल पिता का नाम: मंगलिया गृह संख्या : 32 उम्र : 45 लिंग : पुरुष	NFE2873131 फोटो उपलब्ध	204 निर्वाचक का नाम : दिल्लू पिता का नाम: मरिया गृह संख्या : 32 उम्र : 45 लिंग : पुरुष	NFE2650513 फोटो उपलब्ध
205 निर्वाचक का नाम : काशीबाई पति का नाम: मिहीलाल गृह संख्या : 32 उम्र : 43 लिंग : महिला	BTR1777523 फोटो उपलब्ध	206 निर्वाचक का नाम : पार्वती पिता का नाम: किशोरी लाल गृह संख्या : 32 उम्र : 39 लिंग : महिला	NFE3821949 फोटो उपलब्ध	207 निर्वाचक का नाम : सुनील अहिरवार पिता का नाम: किशोरी अहिरवार गृह संख्या : 32 उम्र : 24 लिंग : पुरुष	NFE4221883 फोटो उपलब्ध
208 निर्वाचक का नाम : बृजपाल अहिरवार पिता का नाम: किशोरी अहिरवार गृह संख्या : 32 उम्र : 22 लिंग : पुरुष	NFE4235537 फोटो उपलब्ध	209 निर्वाचक का नाम : बृजेश अहिरवार पिता का नाम: दिल्लू अहिरवार गृह संख्या : 32 उम्र : 21 लिंग : पुरुष	NFE4266904 फोटो उपलब्ध	210 निर्वाचक का नाम : रथवा पिता का नाम: गाँरी गृह संख्या : 33 उम्र : 56 लिंग : पुरुष	BTR1527118 फोटो उपलब्ध

211 निर्वाचक का नाम : हल्कू पिता का नाम: गौरी गृह संख्या : 33 उम्र : 53 लिंग : पुरुष	NFE3983517 फोटो उपलब्ध	212 निर्वाचक का नाम : लड्डूबाई पति का नाम: रधवा गृह संख्या : 33 उम्र : 53 लिंग : महिला	NFE0200212 फोटो उपलब्ध	213 निर्वाचक का नाम : प्यारी बाई पति का नाम: हक्कू गृह संख्या : 33 उम्र : 51 लिंग : महिला	NFE3094083 फोटो उपलब्ध
214 निर्वाचक का नाम : सुरेश पिता का नाम: रधवा गृह संख्या : 33 उम्र : 38 लिंग : पुरुष	NFE0047118 फोटो उपलब्ध	215 निर्वाचक का नाम : शीला पति का नाम: सुरेश गृह संख्या : 33 उम्र : 36 लिंग : महिला	NFE0047092 फोटो उपलब्ध	216 निर्वाचक का नाम : काशीराम पिता का नाम: रधवा गृह संख्या : 33 उम्र : 33 लिंग : पुरुष	NFE2873438 फोटो उपलब्ध
217 निर्वाचक का नाम : विनेश पिता का नाम: रधवा गृह संख्या : 33 उम्र : 31 लिंग : पुरुष	NFE3821923 फोटो उपलब्ध	218 निर्वाचक का नाम : जीवन पिता का नाम: राधवा गृह संख्या : 33 उम्र : 27 लिंग : पुरुष	NFE3821931 फोटो उपलब्ध	219 निर्वाचक का नाम : नीतू पति का नाम: काशीराम गृह संख्या : 33 उम्र : 26 लिंग : महिला	NFE3821956 फोटो उपलब्ध
220 निर्वाचक का नाम : संजू अहिरवार पिता का नाम: संतू गृह संख्या : 33 उम्र : 23 लिंग : पुरुष	NFE4132932 फोटो उपलब्ध	221 निर्वाचक का नाम : हरदास पिता का नाम: गुमना गृह संख्या : 34 उम्र : 59 लिंग : पुरुष	NFE0200295 फोटो उपलब्ध	222 निर्वाचक का नाम : फुलिया पति का नाम: हर दास गृह संख्या : 34 उम्र : 56 लिंग : महिला	NFE0200287 फोटो उपलब्ध
223 निर्वाचक का नाम : लक्ष्मन पिता का नाम: हरदास गृह संख्या : 34 उम्र : 45 लिंग : पुरुष	BTR177796 फोटो उपलब्ध	224 निर्वाचक का नाम : सबीता पति का नाम: लक्ष्मन गृह संख्या : 34 उम्र : 42 लिंग : महिला	BTR177747 फोटो उपलब्ध	225 निर्वाचक का नाम : भगवानदास पिता का नाम: हरदास गृह संख्या : 34 उम्र : 32 लिंग : पुरुष	NFE2953511 फोटो उपलब्ध
226 निर्वाचक का नाम : शान्ति पति का नाम: भगवान दास गृह संख्या : 34 उम्र : 31 लिंग : महिला	NFE3123247 फोटो उपलब्ध	227 निर्वाचक का नाम : बेटीबाई पति का नाम: मथुरा प्रसाद गृह संख्या : 35 उम्र : 71 लिंग : महिला	BTR0681635 फोटो उपलब्ध	228 निर्वाचक का नाम : भोला प्रसाद पिता का नाम: मथुरा प्रसाद गृह संख्या : 35 उम्र : 50 लिंग : पुरुष	BTR1820489 फोटो उपलब्ध
229 निर्वाचक का नाम : कुसुम पति का नाम: भोलाप्रसाद गृह संख्या : 35 उम्र : 47 लिंग : महिला	BTR177721 फोटो उपलब्ध	230 निर्वाचक का नाम : मरियां पिता का नाम: बन्दी गृह संख्या : 36 उम्र : 73 लिंग : पुरुष	NFE0315424 फोटो उपलब्ध	231 निर्वाचक का नाम : बिटवा पति का नाम: दुर्जना गृह संख्या : 36 उम्र : 69 लिंग : महिला	NFE3764701 फोटो उपलब्ध
232 निर्वाचक का नाम : बिन्दा पिता का नाम: मरिया गृह संख्या : 36 उम्र : 48 लिंग : पुरुष	BTR1526284 फोटो उपलब्ध	233 निर्वाचक का नाम : शांती पति का नाम: मनका गृह संख्या : 36 उम्र : 48 लिंग : महिला	NFE0200261 फोटो उपलब्ध	234 निर्वाचक का नाम : विमला पति का नाम: विंदा गृह संख्या : 36 उम्र : 47 लिंग : महिला	NFE0200253 फोटो उपलब्ध
235 निर्वाचक का नाम : जगदीश पिता का नाम: दुर्जना गृह संख्या : 36 उम्र : 42 लिंग : पुरुष	BTR1777580 फोटो उपलब्ध	236 निर्वाचक का नाम : लखन पिता का नाम: दुर्जना गृह संख्या : 36 उम्र : 42 लिंग : पुरुष	BTR177754 फोटो उपलब्ध	237 निर्वाचक का नाम : भगो पति का नाम: जगदीश गृह संख्या : 36 उम्र : 42 लिंग : महिला	BTR1777572 फोटो उपलब्ध
238 निर्वाचक का नाम : नोनेलाल पिता का नाम: दुर्जन गृह संख्या : 36 उम्र : 39 लिंग : पुरुष	NFE0047100 फोटो उपलब्ध	239 निर्वाचक का नाम : गुड्डी पति का नाम: डिल्लू गृह संख्या : 36 उम्र : 39 लिंग : महिला	NFE3237849 फोटो उपलब्ध	240 निर्वाचक का नाम : लखन पिता का नाम: मरियां गृह संख्या : 36 उम्र : 38 लिंग : पुरुष	NFE3202983 फोटो उपलब्ध

241 निर्वाचक का नाम : रामकली पति का नाम: नोनेलाल गृह संख्या : 36 उम्र : 36 लिंग : महिला	NFE0047191 फोटो उपलब्ध	242 निर्वाचक का नाम : रामकली पति का नाम: लखन गृह संख्या : 36 उम्र : 36 लिंग : महिला	NFE3202991 फोटो उपलब्ध	243 निर्वाचक का नाम : नन्नेभाई पति का नाम: दुर्जन गृह संख्या : 36 उम्र : 35 लिंग : पुरुष	NFE2953313 फोटो उपलब्ध
244 निर्वाचक का नाम : हीरालाल पिता का नाम: मरियाँ गृह संख्या : 36 उम्र : 35 लिंग : पुरुष	NFE3357530 फोटो उपलब्ध	245 निर्वाचक का नाम : केशकली पति का नाम: नन्नेभाई गृह संख्या : 36 उम्र : 32 लिंग : महिला	NFE2953321 फोटो उपलब्ध	246 निर्वाचक का नाम : रामकुवर पति का नाम: हीरालाल गृह संख्या : 36 उम्र : 32 लिंग : महिला	NFE3357548 फोटो उपलब्ध
247 निर्वाचक का नाम : वीरेंद्र पिता का नाम: दुर्जना गृह संख्या : 36 उम्र : 28 लिंग : पुरुष	NFE3887551 फोटो उपलब्ध	248 निर्वाचक का नाम : धीरेन्द्र अहिरवार पिता का नाम: मनका अहिरवार गृह संख्या : 36 उम्र : 28 लिंग : पुरुष	NFE4074589 फोटो उपलब्ध	249 निर्वाचक का नाम : रजनी अहिरवार पति का नाम: धीरेन्द्र अहिरवार गृह संख्या : 36 उम्र : 26 लिंग : महिला	NFE4526265 फोटो उपलब्ध
250 निर्वाचक का नाम : परमा पिता का नाम: बन्दी गृह संख्या : 40 उम्र : 76 लिंग : पुरुष	NFE2683241 फोटो उपलब्ध	251 निर्वाचक का नाम : टुडा पिता का नाम: परमा गृह संख्या : 40 उम्र : 61 लिंग : पुरुष	NFE2683258 फोटो उपलब्ध	252 निर्वाचक का नाम : राजाबाई पति का नाम: टुडा गृह संख्या : 40 उम्र : 58 लिंग : महिला	BTR1528462 फोटो उपलब्ध
253 निर्वाचक का नाम : रामचरन पिता का नाम: परमा गृह संख्या : 40 उम्र : 55 लिंग : पुरुष	BTR1827443 फोटो उपलब्ध	254 निर्वाचक का नाम : धनुवां पिता का नाम: परमा गृह संख्या : 40 उम्र : 53 लिंग : पुरुष	BTR1528397 फोटो उपलब्ध	255 निर्वाचक का नाम : हरबाई अहिरवार पति का नाम: लल्ली अहिरवार गृह संख्या : 40 उम्र : 51 लिंग : महिला	NFE4487120 फोटो उपलब्ध
256 निर्वाचक का नाम : लल्ली पिता का नाम: परमा गृह संख्या : 40 उम्र : 50 लिंग : पुरुष	NFE2683266 फोटो उपलब्ध	257 निर्वाचक का नाम : रधिया पति का नाम: राम चरन गृह संख्या : 40 उम्र : 50 लिंग : महिला	BTR1827435 फोटो उपलब्ध	258 निर्वाचक का नाम : हिल्ली पति का नाम: धनुआ गृह संख्या : 40 उम्र : 50 लिंग : महिला	NFE0200055 फोटो उपलब्ध
259 निर्वाचक का नाम : हरबाई पति का नाम: मोती लाल गृह संख्या : 40 उम्र : 49 लिंग : महिला	BTR1827385 फोटो उपलब्ध	260 निर्वाचक का नाम : राजू अहिरवार पिता का नाम: धनी राम अहिरवार गृह संख्या : 40 उम्र : 37 लिंग : पुरुष	NFE2953370 फोटो उपलब्ध	261 निर्वाचक का नाम : घमण्डी पिता का नाम: रामचरन गृह संख्या : 40 उम्र : 36 लिंग : पुरुष	NFE2953354 फोटो उपलब्ध
262 निर्वाचक का नाम : रामऔतार पिता का नाम: टूडा गृह संख्या : 40 उम्र : 33 लिंग : पुरुष	NFE2953362 फोटो उपलब्ध	263 निर्वाचक का नाम : मालती पति का नाम: घमण्डी गृह संख्या : 40 उम्र : 33 लिंग : महिला	NFE2953347 फोटो उपलब्ध	264 निर्वाचक का नाम : संजय पिता का नाम: रामचरन गृह संख्या : 40 उम्र : 32 लिंग : पुरुष	NFE2953339 फोटो उपलब्ध
265 निर्वाचक का नाम : भागीरथ पिता का नाम: टूडा गृह संख्या : 40 उम्र : 32 लिंग : पुरुष	NFE2953396 फोटो उपलब्ध	266 निर्वाचक का नाम : दशोदा पति का नाम: रामऔतार गृह संख्या : 40 उम्र : 32 लिंग : महिला	NFE2953248 फोटो उपलब्ध	267 निर्वाचक का नाम : सीमा अहिरवार पति का नाम: राजू अहिरवार गृह संख्या : 40 उम्र : 32 लिंग : महिला	NFE4289773 फोटो उपलब्ध
268 निर्वाचक का नाम : सविता देवी पति का नाम: भागीरथ गृह संख्या : 40 उम्र : 29 लिंग : महिला	NFE3238540 फोटो उपलब्ध	269 निर्वाचक का नाम : श्याम बाई पति का नाम: गोकला गृह संख्या : 41 उम्र : 78 लिंग : महिला	NFE2650547 फोटो उपलब्ध	270 निर्वाचक का नाम : हूला अहिरवार पिता का नाम: गोकला अहिरवार गृह संख्या : 41 उम्र : 68 लिंग : पुरुष	BTR0681759 फोटो उपलब्ध

271 निर्वाचक का नाम : महन्तिया अहिरवार पति का नाम: हूला अहिरवार गृह संख्या : 41 उम्र : 67 लिंग : महिला	BTR0681783 फोटो उपलब्ध	272 निर्वाचक का नाम : सरजू पिता का नाम: गोकला गृह संख्या : 41 उम्र : 59 लिंग : पुरुष	NFE0200204 फोटो उपलब्ध	273 निर्वाचक का नाम : मल्थूआ पिता का नाम: गोकला गृह संख्या : 41 उम्र : 56 लिंग : पुरुष	NFE0314898 फोटो उपलब्ध
274 निर्वाचक का नाम : रमिया पति का नाम: सरजू गृह संख्या : 41 उम्र : 56 लिंग : महिला	NFE2714582 फोटो उपलब्ध	275 निर्वाचक का नाम : राम कली पति का नाम: मल्थूआ गृह संख्या : 41 उम्र : 54 लिंग : महिला	NFE0314906 फोटो उपलब्ध	276 निर्वाचक का नाम : हरीदास पिता का नाम: फूला गृह संख्या : 41 उम्र : 45 लिंग : पुरुष	NFE2650554 फोटो उपलब्ध
277 निर्वाचक का नाम : फुलिया देवी पति का नाम: देवीदीन गृह संख्या : 41 उम्र : 45 लिंग : महिला	NFE2650562 फोटो उपलब्ध	278 निर्वाचक का नाम : देविदीन पिता का नाम: हूला गृह संख्या : 41 उम्र : 43 लिंग : पुरुष	NFE0315291 फोटो उपलब्ध	279 निर्वाचक का नाम : हल्कीबाई पति का नाम: हरिदास गृह संख्या : 41 उम्र : 43 लिंग : महिला	NFE2650570 फोटो उपलब्ध
280 निर्वाचक का नाम : गुलाब पिता का नाम: सरजू गृह संख्या : 41 उम्र : 40 लिंग : पुरुष	NFE0047183 फोटो उपलब्ध	281 निर्वाचक का नाम : रतीराम पिता का नाम: सरजू गृह संख्या : 41 उम्र : 38 लिंग : पुरुष	NFE0047217 फोटो उपलब्ध	282 निर्वाचक का नाम : विमला पति का नाम: गुलाब गृह संख्या : 41 उम्र : 38 लिंग : महिला	NFE0047175 फोटो उपलब्ध
283 निर्वाचक का नाम : मोहन पिता का नाम: सरजू गृह संख्या : 41 उम्र : 33 लिंग : पुरुष	NFE3237864 फोटो उपलब्ध	284 निर्वाचक का नाम : मेंदा पति का नाम: रतीराम गृह संख्या : 41 उम्र : 32 लिंग : महिला	NFE3237906 फोटो उपलब्ध	285 निर्वाचक का नाम : पूजा पति का नाम: मोहन गृह संख्या : 41 उम्र : 30 लिंग : महिला	NFE3237880 फोटो उपलब्ध
286 निर्वाचक का नाम : उमेश पिता का नाम: मत्तहू गृह संख्या : 41 उम्र : 26 लिंग : पुरुष	NFE3761723 फोटो उपलब्ध	287 निर्वाचक का नाम : पूजा देवी अहिरवार पति का नाम: उमेश अहिरवार अहिरवार गृह संख्या : 41 उम्र : 25 लिंग : महिला	NFE4214755 फोटो उपलब्ध	288 निर्वाचक का नाम : करन अहिरवार पिता का नाम: हरिदास अहिरवार गृह संख्या : 41 उम्र : 22 लिंग : पुरुष	NFE4173118 फोटो उपलब्ध
289 निर्वाचक का नाम : भारती अहिरवार पति का नाम: करन अहिरवार गृह संख्या : 41 उम्र : 21 लिंग : महिला	NFE4531604 फोटो उपलब्ध	290 निर्वाचक का नाम : अमीत अहिरवार पिता का नाम: देवीदीन अहिरवार गृह संख्या : 41 उम्र : 20 लिंग : पुरुष	NFE4271102 फोटो उपलब्ध	291 निर्वाचक का नाम : विकेश अहिरवार पिता का नाम: मल्थूआ अहिरवार गृह संख्या : 41 उम्र : 20 लिंग : पुरुष	NFE4301032 फोटो उपलब्ध
292 निर्वाचक का नाम : टीका राम पिता का नाम: बाल किशन गृह संख्या : 43 उम्र : 66 लिंग : पुरुष	NFE3983509 फोटो उपलब्ध	293 निर्वाचक का नाम : हक्कू पिता का नाम: बाल किशन गृह संख्या : 43 उम्र : 63 लिंग : पुरुष	NFE3623857 फोटो उपलब्ध	294 निर्वाचक का नाम : गिल्लो पति का नाम: हक्कू गृह संख्या : 43 उम्र : 61 लिंग : महिला	NFE3624848 फोटो उपलब्ध
295 निर्वाचक का नाम : मन्नु पति का नाम: टीकाराम गृह संख्या : 43 उम्र : 61 लिंग : महिला	NFE3983491 फोटो उपलब्ध	296 निर्वाचक का नाम : गोरी शंकर पिता का नाम: बाल किशन गृह संख्या : 43 उम्र : 59 लिंग : पुरुष	NFE3623949 फोटो उपलब्ध	297 निर्वाचक का नाम : कोशा पति का नाम: गोरी शंकर गृह संख्या : 43 उम्र : 56 लिंग : महिला	BTR1827534 फोटो उपलब्ध
298 निर्वाचक का नाम : हरिशंकर पिता का नाम: बाल किशन गृह संख्या : 43 उम्र : 53 लिंग : पुरुष	NFE3623980 फोटो उपलब्ध	299 निर्वाचक का नाम : मीरा बाई पति का नाम: हरीशंकर गृह संख्या : 43 उम्र : 48 लिंग : महिला	BTR1827716 फोटो उपलब्ध	300 निर्वाचक का नाम : नंदी सेन पिता का नाम: बाल किशन गृह संख्या : 43 उम्र : 48 लिंग : पुरुष	NFE3983483 फोटो उपलब्ध

301	NFE0314666	निर्वाचक का नाम : भागीरथ पिता का नाम: वालकिशन गृह संख्या : 43 उम्र : 43 लिंग : पुरुष	फोटो उपलब्ध	302	NFE2953404	निर्वाचक का नाम : रानी सेन पति का नाम: नंदी सेन गृह संख्या : 43 उम्र : 42 लिंग : महिला	फोटो उपलब्ध	303	NFE2953412	निर्वाचक का नाम : नीलू पति का नाम: भागीरथ गृह संख्या : 43 उम्र : 41 लिंग : महिला	फोटो उपलब्ध
304	NFE2873487	निर्वाचक का नाम : पंचूलाल पिता का नाम: टीकाराम गृह संख्या : 43 उम्र : 36 लिंग : पुरुष	फोटो उपलब्ध	305	NFE3375227	निर्वाचक का नाम : ममता पति का नाम: पंचू लाल गृह संख्या : 43 उम्र : 32 लिंग : महिला	फोटो उपलब्ध	306	NFE3727641	निर्वाचक का नाम : रामलखन पिता का नाम: हरिशंकर गृह संख्या : 43 उम्र : 27 लिंग : पुरुष	फोटो उपलब्ध
307	NFE3666633	निर्वाचक का नाम : जितेंद्र पिता का नाम: गौरीशंकर गृह संख्या : 43 उम्र : 26 लिंग : पुरुष	फोटो उपलब्ध	308	NFE4465449	निर्वाचक का नाम : प्रीति सेन पति का नाम: अचू सेन गृह संख्या : 43 उम्र : 25 लिंग : महिला	फोटो उपलब्ध	309	NFE3861135	निर्वाचक का नाम : संजय सेन पिता का नाम: टीकाराम सेन गृह संख्या : 43 उम्र : 25 लिंग : पुरुष	फोटो उपलब्ध
310	NFE3919032	निर्वाचक का नाम : वंदना पति का नाम: रामलखन गृह संख्या : 43 उम्र : 25 लिंग : महिला	फोटो उपलब्ध	311	NFE4242160	निर्वाचक का नाम : फूल सिंह सेन पिता का नाम: टीकाराम सेन गृह संख्या : 43 उम्र : 24 लिंग : पुरुष	फोटो उपलब्ध	312	NFE4436580	निर्वाचक का नाम : पिंकी सेन पिता का नाम: गौरीशंकर सेन गृह संख्या : 43 उम्र : 23 लिंग : महिला	फोटो उपलब्ध
313	NFE4465415	निर्वाचक का नाम : अचू सेन पिता का नाम: हरिशंकर सेन गृह संख्या : 43 उम्र : 23 लिंग : पुरुष	फोटो उपलब्ध	314	NFE4173605	निर्वाचक का नाम : मुनमुन सेन पति का नाम: जितेंद्र सेन गृह संख्या : 43 उम्र : 22 लिंग : महिला	फोटो उपलब्ध	315	NFE4242269	निर्वाचक का नाम : तुलसा सेन पति का नाम: फूल सिंह सेन गृह संख्या : 43 उम्र : 21 लिंग : महिला	फोटो उपलब्ध
316	NFE4262952	निर्वाचक का नाम : प्रमोद सेन पिता का नाम: गौरी शंकर सेन गृह संख्या : 43 उम्र : 20 लिंग : पुरुष	फोटो उपलब्ध	317	NFE3623923	निर्वाचक का नाम : जुगला प्रजापति पिता का नाम: हज्जू प्रजापति गृह संख्या : 45 उम्र : 66 लिंग : पुरुष	फोटो उपलब्ध	318	NFE2714608	निर्वाचक का नाम : राम बाई पति का नाम: जुगला गृह संख्या : 45 उम्र : 62 लिंग : महिला	फोटो उपलब्ध
319	NFE2873404	निर्वाचक का नाम : रामकिशोर पिता का नाम: जुगला गृह संख्या : 45 उम्र : 36 लिंग : पुरुष	फोटो उपलब्ध	320	NFE3335171	निर्वाचक का नाम : आशीष पिता का नाम: जुगला गृह संख्या : 45 उम्र : 28 लिंग : पुरुष	फोटो उपलब्ध	321	BTR1827633	निर्वाचक का नाम : दौलत पिता का नाम: रामप्रसाद गृह संख्या : 46 उम्र : 47 लिंग : पुरुष	फोटो उपलब्ध
322	BTR1529015	निर्वाचक का नाम : रतीबाई पति का नाम: दौलत गृह संख्या : 46 उम्र : 46 लिंग : महिला	फोटो उपलब्ध	323	NFE4173597	निर्वाचक का नाम : नीरज पाल पिता का नाम: दौलत पाल गृह संख्या : 46 उम्र : 23 लिंग : पुरुष	फोटो उपलब्ध	324	NFE4173589	निर्वाचक का नाम : दीपा पाल पति का नाम: नीरज पाल गृह संख्या : 46 उम्र : 22 लिंग : महिला	फोटो उपलब्ध
325	NFE4241410	निर्वाचक का नाम : परमा नंद पाल पिता का नाम: दौलत पाल गृह संख्या : 46 उम्र : 21 लिंग : पुरुष	फोटो उपलब्ध	326	NFE3123437	निर्वाचक का नाम : हरि राम पिता का नाम: रती राम गृह संख्या : 47 उम्र : 36 लिंग : पुरुष	फोटो उपलब्ध	327	NFE3123445	निर्वाचक का नाम : मनु पति का नाम: हरि राम गृह संख्या : 47 उम्र : 34 लिंग : महिला	फोटो उपलब्ध
328	NFE0315150	निर्वाचक का नाम : सरमन लाल पिता का नाम: बारे लाल गृह संख्या : 48 उम्र : 67 लिंग : पुरुष	फोटो उपलब्ध	329	NFE0315200	निर्वाचक का नाम : काशी बाइ पति का नाम: सरमन लाल गृह संख्या : 48 उम्र : 61 लिंग : महिला	फोटो उपलब्ध	330	NFE2533305	निर्वाचक का नाम : ब्रजेश पिता का नाम: स रमनलाल गृह संख्या : 48 उम्र : 35 लिंग : पुरुष	फोटो उपलब्ध

331	NFE2873412	निर्वाचक का नाम : रोशनी पति का नाम: ब्रजेश कुमार गृह संख्या : 48 उम्र : 34 लिंग : महिला	फोटो उपलब्ध	332	BTR0681957	निर्वाचक का नाम : जमुना प्रसाद पिता का नाम: बारें लाल गृह संख्या : 49 उम्र : 63 लिंग : पुरुष	फोटो उपलब्ध	333	NFE2533040	निर्वाचक का नाम : बलराम पिता का नाम: जमुना गृह संख्या : 49 उम्र : 38 लिंग : पुरुष	फोटो उपलब्ध
334	NFE2533057	निर्वाचक का नाम : रमा पति का नाम: बलराम गृह संख्या : 49 उम्र : 35 लिंग : महिला	फोटो उपलब्ध	335	NFE4417127	निर्वाचक का नाम : अनीता सिंह गौड़ पति का नाम: राजाभैया गौड़ गृह संख्या : 049 उम्र : 27 लिंग : महिला	फोटो उपलब्ध	336	NFE3623998	निर्वाचक का नाम : श्यामलाल पिता का नाम: बारें लाल गृह संख्या : 50 उम्र : 61 लिंग : पुरुष	फोटो उपलब्ध
337	NFE3863339	निर्वाचक का नाम : कट्टू बाई पति का नाम: श्याम लाल गृह संख्या : 50 उम्र : 58 लिंग : महिला	फोटो उपलब्ध	338	NFE2533008	निर्वाचक का नाम : दिनेश पिता का नाम: श्यामलाल गृह संख्या : 50 उम्र : 38 लिंग : पुरुष	फोटो उपलब्ध	339	NFE2533016	निर्वाचक का नाम : उमेश पिता का नाम: श्यामलाल गृह संख्या : 50 उम्र : 35 लिंग : पुरुष	फोटो उपलब्ध
340	NFE3188828	निर्वाचक का नाम : सुरेंद्र कुमार पिता का नाम: श्यामलाल गृह संख्या : 50 उम्र : 32 लिंग : पुरुष	फोटो उपलब्ध	341	NFE3094315	निर्वाचक का नाम : अनीता पति का नाम: दिनेश कुमार गृह संख्या : 50 उम्र : 32 लिंग : महिला	फोटो उपलब्ध	342	NFE4436523	निर्वाचक का नाम : सुधा सेन पति का नाम: उमेश सेन गृह संख्या : 50 उम्र : 23 लिंग : महिला	फोटो उपलब्ध
343	NFE3624020	निर्वाचक का नाम : पारवती पति का नाम: बारें लाल गृह संख्या : 51 उम्र : 62 लिंग : महिला	फोटो उपलब्ध	344	NFE0315044	निर्वाचक का नाम : कुशा बाई पति का नाम: राम नाथ गृह संख्या : 51 उम्र : 58 लिंग : महिला	फोटो उपलब्ध	345	NFE0315077	निर्वाचक का नाम : पुष्पा पति का नाम: मथुरा प्रसाद गृह संख्या : 51 उम्र : 56 लिंग : महिला	फोटो उपलब्ध
346	NFE2533313	निर्वाचक का नाम : वीरेन्द्र पिता का नाम: रामनाथ गृह संख्या : 51 उम्र : 36 लिंग : पुरुष	फोटो उपलब्ध	347	NFE2873420	निर्वाचक का नाम : प्रीति पति का नाम: बीरेन्द्र कुमार गृह संख्या : 51 उम्र : 33 लिंग : महिला	फोटो उपलब्ध	348	NFE3123205	निर्वाचक का नाम : महेन्द्र कुमार पिता का नाम: मथुरा प्रसाद गृह संख्या : 51 उम्र : 31 लिंग : पुरुष	फोटो उपलब्ध
349	NFE4173571	निर्वाचक का नाम : रचना सेन पति का नाम: महेंद्र कुमार सेन गृह संख्या : 51 उम्र : 22 लिंग : महिला	फोटो उपलब्ध	350	NFE4457370	निर्वाचक का नाम : बैनी बाई पटेल पति का नाम: गनेशी पटेल गृह संख्या : 52 उम्र : 60 लिंग : महिला	फोटो उपलब्ध	351	BTR1827690	निर्वाचक का नाम : भिजाजी पिता का नाम: मनीराम गृह संख्या : 52 उम्र : 42 लिंग : पुरुष	फोटो उपलब्ध
352	NFE3015120	निर्वाचक का नाम : गायत्री पति का नाम: मिजाजी गृह संख्या : 52 उम्र : 32 लिंग : महिला	फोटो उपलब्ध	353	NFE0200147	निर्वाचक का नाम : काशी राम पिता का नाम: बारें लाल गृह संख्या : 53 उम्र : 58 लिंग : पुरुष	फोटो उपलब्ध	354	NFE0315051	निर्वाचक का नाम : भदो पति का नाम: काशी राम गृह संख्या : 53 उम्र : 55 लिंग : महिला	फोटो उपलब्ध
355	NFE2533461	निर्वाचक का नाम : म नोज पिता का नाम: का शीराम गृह संख्या : 53 उम्र : 35 लिंग : पुरुष	फोटो उपलब्ध	356	NFE4465480	निर्वाचक का नाम : ओम प्रकाश सेन पिता का नाम: काशीराम सेन गृह संख्या : 53 उम्र : 23 लिंग : पुरुष	फोटो उपलब्ध	357	BTR0682088	निर्वाचक का नाम : कलिया पति का नाम: राजाराम गृह संख्या : 54 उम्र : 71 लिंग : महिला	फोटो उपलब्ध
358	BTR0682096	निर्वाचक का नाम : राम स्वरूप पिता का नाम: राजाराम गृह संख्या : 54 उम्र : 51 लिंग : पुरुष	फोटो उपलब्ध	359	NFE3623816	निर्वाचक का नाम : ममता पति का नाम: राम स्वरूप गृह संख्या : 54 उम्र : 50 लिंग : महिला	फोटो उपलब्ध	360	NFE2650588	निर्वाचक का नाम : पप्पू पिता का नाम: राजाराम गृह संख्या : 54 उम्र : 48 लिंग : पुरुष	फोटो उपलब्ध

361	NFE3188802	निर्वाचक का नाम : सीता राम पिता का नाम: राम स्वरूप गृह संख्या : 54 उम्र : 30 लिंग : पुरुष	फोटो उपलब्ध	362	NFE3320058	निर्वाचक का नाम : धर्मेन्द्र पिता का नाम: रामस्वरूप गृह संख्या : 54 उम्र : 28 लिंग : पुरुष	फोटो उपलब्ध	363	NFE3265964	निर्वाचक का नाम : अरविंद कुमार सेन पिता का नाम: रामस्वरूप गृह संख्या : 54 उम्र : 28 लिंग : पुरुष	फोटो उपलब्ध
364	NFE0314948	निर्वाचक का नाम : रमेश प्रसाद पिता का नाम: दुर्जन गृह संख्या : 55 उम्र : 53 लिंग : पुरुष	फोटो उपलब्ध	365	NFE3623931	निर्वाचक का नाम : राम कली पिता का नाम: रमेश प्रसाद गृह संख्या : 55 उम्र : 51 लिंग : महिला	फोटो उपलब्ध	366	NFE0314955	निर्वाचक का नाम : भोला पिता का नाम: दुर्जन गृह संख्या : 55 उम्र : 45 लिंग : पुरुष	फोटो उपलब्ध
367	NFE0314963	निर्वाचक का नाम : पारवती पिता का नाम: भोला गृह संख्या : 55 उम्र : 42 लिंग : महिला	फोटो उपलब्ध	368	NFE4126959	निर्वाचक का नाम : टीकाराम पटेल पिता का नाम: भोले पटेल गृह संख्या : 55 उम्र : 24 लिंग : पुरुष	फोटो उपलब्ध	369	NFE4126967	निर्वाचक का नाम : लक्ष्मण पटेल पिता का नाम: रमेश प्रसाद गृह संख्या : 55 उम्र : 23 लिंग : पुरुष	फोटो उपलब्ध
370	NFE0200410	निर्वाचक का नाम : सुनिया पिता का नाम: किशोरी गृह संख्या : 56 उम्र : 81 लिंग : महिला	फोटो उपलब्ध	371	NFE0200279	निर्वाचक का नाम : किशोरी पिता का नाम: भून्दू गृह संख्या : 56 उम्र : 78 लिंग : पुरुष	फोटो उपलब्ध	372	NFE2714616	निर्वाचक का नाम : प्रेम बाई पिता का नाम: मानिक लाल गृह संख्या : 56 उम्र : 49 लिंग : महिला	फोटो उपलब्ध
373	NFE0200402	निर्वाचक का नाम : मनकू पटेल पिता का नाम: किशोरी लाल गृह संख्या : 56 उम्र : 50 लिंग : पुरुष	फोटो उपलब्ध	374	NFE3214228	निर्वाचक का नाम : राजाराम पटेल पिता का नाम: मनकू पटेल गृह संख्या : 56 उम्र : 34 लिंग : पुरुष	फोटो उपलब्ध	375	NFE3214319	निर्वाचक का नाम : शाकुन्तला पिता का नाम: राजाराम गृह संख्या : 56 उम्र : 31 लिंग : महिला	फोटो उपलब्ध
376	NFE2714632	निर्वाचक का नाम : परम लाल पिता का नाम: नत्थू गृह संख्या : 58 उम्र : 51 लिंग : पुरुष	फोटो उपलब्ध	377	NFE3863321	निर्वाचक का नाम : प्यारे लाल पिता का नाम: खुबा गृह संख्या : 59 उम्र : 66 लिंग : पुरुष	फोटो उपलब्ध	378	NFE3863313	निर्वाचक का नाम : रज्जी पिता का नाम: प्यारे लाल गृह संख्या : 59 उम्र : 63 लिंग : महिला	फोटो उपलब्ध
379	NFE2533149	निर्वाचक का नाम : अलीराम पिता का नाम: प् यारेलाल गृह संख्या : 59 उम्र : 38 लिंग : पुरुष	फोटो उपलब्ध	380	NFE2533164	निर्वाचक का नाम : देशराज पिता का नाम: प् यारेलाल गृह संख्या : 59 उम्र : 36 लिंग : पुरुष	फोटो उपलब्ध	381	NFE3094323	निर्वाचक का नाम : कला पिता का नाम: अलीराम गृह संख्या : 59 उम्र : 36 लिंग : महिला	फोटो उपलब्ध
382	NFE2533172	निर्वाचक का नाम : फूलचंद पिता का नाम: प् यारेलाल गृह संख्या : 59 उम्र : 35 लिंग : पुरुष	फोटो उपलब्ध	383	NFE2873446	निर्वाचक का नाम : विध्या पिता का नाम: देशराज गृह संख्या : 59 उम्र : 34 लिंग : महिला	फोटो उपलब्ध	384	NFE3094331	निर्वाचक का नाम : राधा बाई पिता का नाम: फूलचन्द गृह संख्या : 59 उम्र : 34 लिंग : महिला	फोटो उपलब्ध
385	NFE3762937	निर्वाचक का नाम : सोनी कुमारी पिता का नाम: सुरजभान गृह संख्या : 60 उम्र : 34 लिंग : महिला	फोटो उपलब्ध	386	NFE3624079	निर्वाचक का नाम : राम प्रसाद पिता का नाम: गोटा गृह संख्या : 62 उम्र : 81 लिंग : पुरुष	फोटो उपलब्ध	387	NFE3624095	निर्वाचक का नाम : प्रेम पिता का नाम: राम प्रसाद गृह संख्या : 62 उम्र : 75 लिंग : महिला	फोटो उपलब्ध
388	NFE0315317	निर्वाचक का नाम : सावित्री पिता का नाम: हरी गृह संख्या : 64 उम्र : 61 लिंग : महिला	फोटो उपलब्ध	389	BTR1777267	निर्वाचक का नाम : दशरथ पिता का नाम: हरी गृह संख्या : 64 उम्र : 42 लिंग : पुरुष	फोटो उपलब्ध	390	BTR1777457	निर्वाचक का नाम : राजकुमारी पिता का नाम: दशरथ गृह संख्या : 64 उम्र : 39 लिंग : महिला	फोटो उपलब्ध

391	NFE3624111	निर्वाचक का नाम : भवानी दीन पिता का नाम: नन्नाइ गृह संख्या : 65 उम्र : 48 लिंग : पुरुष	फोटो उपलब्ध	392	BTR177465	निर्वाचक का नाम : पारवती पति का नाम: भवानीदीन गृह संख्या : 65 उम्र : 45 लिंग : महिला	फोटो उपलब्ध	393	NFE4347365	निर्वाचक का नाम : प्रदीप यादव पिता का नाम: भुमानीदीन यादव गृह संख्या : 65 उम्र : 23 लिंग : पुरुष	फोटो उपलब्ध
394	NFE3765088	निर्वाचक का नाम : बबू पिता का नाम: हरप्रसाद गृह संख्या : 66 उम्र : 61 लिंग : पुरुष	फोटो उपलब्ध	395	NFE0200196	निर्वाचक का नाम : मथुरा बाई पति का नाम: बबू गृह संख्या : 66 उम्र : 59 लिंग : महिला	फोटो उपलब्ध	396	NFE0200063	निर्वाचक का नाम : हरी यादव ऊर्फ घोसी पिता का नाम: नन्नाई गृह संख्या : 66 उम्र : 56 लिंग : पुरुष	फोटो उपलब्ध
397	NFE0200071	निर्वाचक का नाम : रमेश पिता का नाम: हर प्रसाद गृह संख्या : 66 उम्र : 53 लिंग : पुरुष	फोटो उपलब्ध	398	NFE3765070	निर्वाचक का नाम : सुशीला पति का नाम: रमेश गृह संख्या : 66 उम्र : 51 लिंग : महिला	फोटो उपलब्ध	399	NFE2533107	निर्वाचक का नाम : अखलेस पिता का नाम: हरी गृह संख्या : 66 उम्र : 36 लिंग : पुरुष	फोटो उपलब्ध
400	NFE3123148	निर्वाचक का नाम : अशोक कुमार पिता का नाम: हरि गृह संख्या : 66 उम्र : 31 लिंग : पुरुष	फोटो उपलब्ध	401	NFE3015021	निर्वाचक का नाम : राजेन्द्र यादव पिता का नाम: बाबू लाल गृह संख्या : 66 उम्र : 31 लिंग : पुरुष	फोटो उपलब्ध	402	NFE3238425	निर्वाचक का नाम : अरविन्द पिता का नाम: रमेश गृह संख्या : 66 उम्र : 29 लिंग : पुरुष	फोटो उपलब्ध
403	NFE4242236	निर्वाचक का नाम : आरती यादव पति का नाम: अरविंद यादव गृह संख्या : 66 उम्र : 28 लिंग : महिला	फोटो उपलब्ध	404	NFE3335148	निर्वाचक का नाम : देवेन्द्र यादव पिता का नाम: बाबूलाल गृह संख्या : 66 उम्र : 28 लिंग : पुरुष	फोटो उपलब्ध	405	NFE4120176	निर्वाचक का नाम : सविता यादव पिता का नाम: बाबू लाल यादव गृह संख्या : 66 उम्र : 26 लिंग : महिला	फोटो उपलब्ध
406	NFE4347100	निर्वाचक का नाम : महेन्द्र यादव पिता का नाम: रमेश यादव गृह संख्या : 66 उम्र : 20 लिंग : पुरुष	फोटो उपलब्ध	407	NFE3623865	निर्वाचक का नाम : कोमल पिता का नाम: कल्याण गृह संख्या : 68 उम्र : 61 लिंग : पुरुष	फोटो उपलब्ध	408	NFE3624194	निर्वाचक का नाम : गौरी शंकर पिता का नाम: कल्याण गृह संख्या : 68 उम्र : 50 लिंग : पुरुष	फोटो उपलब्ध
409	NFE3762028	निर्वाचक का नाम : दीपक यादव पिता का नाम: कोमल यादव गृह संख्या : 68 उम्र : 26 लिंग : पुरुष	फोटो उपलब्ध	410	NFE3624210	निर्वाचक का नाम : धनीराम पिता का नाम: बन्दी गृह संख्या : 69 उम्र : 51 लिंग : पुरुष	फोटो उपलब्ध	411	NFE4052007	निर्वाचक का नाम : सरमन लाल पिता का नाम: बन्दी गृह संख्या : 69 उम्र : 48 लिंग : पुरुष	फोटो उपलब्ध
412	BTR1827302	निर्वाचक का नाम : मन्दाकिनी पति का नाम: धनीराम गृह संख्या : 69 उम्र : 41 लिंग : महिला	फोटो उपलब्ध	413	NFE4317871	निर्वाचक का नाम : वर्षा यादव पिता का नाम: धनीराम यादव गृह संख्या : 69 उम्र : 21 लिंग : महिला	फोटो उपलब्ध	414	NFE4051991	निर्वाचक का नाम : मंगल पिता का नाम: गनेश गृह संख्या : 70 उम्र : 60 लिंग : पुरुष	फोटो उपलब्ध
415	NFE3624269	निर्वाचक का नाम : दुर्गा पिता का नाम: गनेश गृह संख्या : 70 उम्र : 57 लिंग : पुरुष	फोटो उपलब्ध	416	NFE0200030	निर्वाचक का नाम : मैदा राजा पति का नाम: मंगल गृह संख्या : 70 उम्र : 57 लिंग : महिला	फोटो उपलब्ध	417	NFE3624236	निर्वाचक का नाम : अरुण राजा पति का नाम: दुर्गा गृह संख्या : 70 उम्र : 54 लिंग : महिला	फोटो उपलब्ध
418	NFE3623881	निर्वाचक का नाम : राम सिंह पिता का नाम: गनेश गृह संख्या : 70 उम्र : 53 लिंग : पुरुष	फोटो उपलब्ध	419	NFE3624186	निर्वाचक का नाम : तेज भान पिता का नाम: गनेश गृह संख्या : 70 उम्र : 51 लिंग : पुरुष	फोटो उपलब्ध	420	NFE3624418	निर्वाचक का नाम : रज्जू पति का नाम: राम सिंह गृह संख्या : 70 उम्र : 51 लिंग : महिला	फोटो उपलब्ध

421	NFE0200022	निर्वाचक का नाम : नीतू पति का नाम: तेजभान गृह संख्या : 70 उम्र : 48 लिंग : महिला	फोटो उपलब्ध	422	NFE2533487	निर्वाचक का नाम : राहुलसिंह पिता का नाम: मंगलसिंह गृह संख्या : 70 उम्र : 36 लिंग : पुरुष	फोटो उपलब्ध	423	NFE2533479	निर्वाचक का नाम : वलवीरसिंह पिता का नाम: मंगल गृह संख्या : 70 उम्र : 35 लिंग : पुरुष	फोटो उपलब्ध
424	NFE2827178	निर्वाचक का नाम : राजपालसिंह पिता का नाम: रामसिंह गृह संख्या : 70 उम्र : 33 लिंग : पुरुष	फोटो उपलब्ध	425	NFE4126975	निर्वाचक का नाम : रोशनी राजा बुंदेला पिता का नाम: राहुल सिंह गृह संख्या : 70 उम्र : 32 लिंग : महिला	फोटो उपलब्ध	426	NFE3015039	निर्वाचक का नाम : राजदीप पिता का नाम: राम सिंह गृह संख्या : 70 उम्र : 31 लिंग : पुरुष	फोटो उपलब्ध
427	NFE3094349	निर्वाचक का नाम : लौलेश राजा पति का नाम: बलबीर सिंह गृह संख्या : 70 उम्र : 31 लिंग : महिला	फोटो उपलब्ध	428	NFE3214236	निर्वाचक का नाम : अजय प्रताप सिंह पिता का नाम: दुर्गा सिंह गृह संख्या : 70 उम्र : 30 लिंग : पुरुष	फोटो उपलब्ध	429	NFE4336707	निर्वाचक का नाम : शिवी राजा बुंदेला पिता का नाम: अजय प्रताप सिंह बुंदेला गृह संख्या : 70 उम्र : 25 लिंग : महिला	फोटो उपलब्ध
430	NFE3624624	निर्वाचक का नाम : केशरीसिंह पिता का नाम: करनसिंह गृह संख्या : 71 उम्र : 72 लिंग : पुरुष	फोटो उपलब्ध	431	NFE0314716	निर्वाचक का नाम : राजेंद्र सिंह बुंदेला पिता का नाम: केशरीसिंह गृह संख्या : 71 उम्र : 49 लिंग : पुरुष	फोटो उपलब्ध	432	NFE4173563	निर्वाचक का नाम : रेखा राजा बुंदेला पिता का नाम: राजेंद्र सिंह बुंदेला गृह संख्या : 71 उम्र : 48 लिंग : महिला	फोटो उपलब्ध
433	BTR1526748	निर्वाचक का नाम : रविप्रतापसिंह पिता का नाम: केशरीसिंह गृह संख्या : 71 उम्र : 45 लिंग : पुरुष	फोटो उपलब्ध	434	BTR1777416	निर्वाचक का नाम : बर्षाराजा पति का नाम: रविप्रतापसिंह गृह संख्या : 71 उम्र : 39 लिंग : महिला	फोटो उपलब्ध	435	NFE4186227	निर्वाचक का नाम : अंकिता राजा बुंदेला बुंदेला पिता का नाम: राजेंद्र बुंदेला गृह संख्या : 71 उम्र : 23 लिंग : महिला	फोटो उपलब्ध
436	NFE0200345	निर्वाचक का नाम : जालम पिता का नाम: करनसिंह गृह संख्या : 72 उम्र : 73 लिंग : पुरुष	फोटो उपलब्ध	437	NFE3624533	निर्वाचक का नाम : सगुन पिता का नाम: शंकर गृह संख्या : 73 उम्र : 70 लिंग : महिला	फोटो उपलब्ध	438	NFE3624509	निर्वाचक का नाम : लक्ष्मण पिता का नाम: शंकर गृह संख्या : 73 उम्र : 53 लिंग : पुरुष	फोटो उपलब्ध
439	NFE3624517	निर्वाचक का नाम : रतनेश पति का नाम: लक्ष्मण गृह संख्या : 73 उम्र : 51 लिंग : महिला	फोटो उपलब्ध	440	NFE3762945	निर्वाचक का नाम : रिंकी राजा बुंदेला पिता का नाम: प्रदीप बुंदेला गृह संख्या : 73 उम्र : 34 लिंग : महिला	फोटो उपलब्ध	441	NFE3203395	निर्वाचक का नाम : अमर जीत सिंह पिता का नाम: लक्ष्मण सिंह गृह संख्या : 73 उम्र : 30 लिंग : पुरुष	फोटो उपलब्ध
442	NFE3015062	निर्वाचक का नाम : प्रदीप सिंह बुंदेला पिता का नाम: लक्ष्मण गृह संख्या : 73 उम्र : 30 लिंग : पुरुष	फोटो उपलब्ध	443	NFE3762952	निर्वाचक का नाम : भरत सिंह बुंदेला पिता का नाम: लक्ष्मण सिंह गृह संख्या : 73 उम्र : 28 लिंग : पुरुष	फोटो उपलब्ध	444	NFE3762960	निर्वाचक का नाम : प्रियंका राजा पति का नाम: अमरजीत सिंह गृह संख्या : 73 उम्र : 28 लिंग : महिला	फोटो उपलब्ध
445	BTR0682674	निर्वाचक का नाम : किशोरी लाल पिता का नाम: नोने लाल गृह संख्या : 74 उम्र : 61 लिंग : पुरुष	फोटो उपलब्ध	446	BTR0682682	निर्वाचक का नाम : मुन्ना पिता का नाम: नोने लाल गृह संख्या : 74 उम्र : 57 लिंग : पुरुष	फोटो उपलब्ध	447	NFE0200329	निर्वाचक का नाम : बिहारी लाल पिता का नाम: नोने लाल गृह संख्या : 74 उम्र : 53 लिंग : पुरुष	फोटो उपलब्ध
448	NFE3094125	निर्वाचक का नाम : किशोरी बाई पति का नाम: बिहारी लाल गृह संख्या : 74 उम्र : 51 लिंग : महिला	फोटो उपलब्ध	449	BTR1827732	निर्वाचक का नाम : अनन्त राम पिता का नाम: नोने लाल गृह संख्या : 74 उम्र : 48 लिंग : पुरुष	फोटो उपलब्ध	450	BTR0682716	निर्वाचक का नाम : हकिया बाई पति का नाम: किशोरी गृह संख्या : 74 उम्र : 48 लिंग : महिला	फोटो उपलब्ध

451 निर्वाचक का नाम : सविता पति का नाम: मुन्ना गृह संख्या : 74 उम्र : 46 लिंग : महिला	BTR1777408 फोटो उपलब्ध	452 निर्वाचक का नाम : अहिल्या पति का नाम: अंतराम गृह संख्या : 74 उम्र : 43 लिंग : महिला	NFE2953537 फोटो उपलब्ध	453 निर्वाचक का नाम : उमाप्रसाद पिता का नाम: किशोरी गृह संख्या : 74 उम्र : 38 लिंग : पुरुष	NFE0047209 फोटो उपलब्ध
454 निर्वाचक का नाम : मोनू कुमार पिता का नाम: बिहारी लाल गृह संख्या : 74 उम्र : 31 लिंग : पुरुष	NFE3094356 फोटो उपलब्ध	455 निर्वाचक का नाम : सोनू कुमार पिता का नाम: बिहारी लाल गृह संख्या : 74 उम्र : 31 लिंग : पुरुष	NFE3094364 फोटो उपलब्ध	456 निर्वाचक का नाम : कमलेश यादव पति का नाम: धीरेंद्र कुमार यादव गृह संख्या : 74 उम्र : 31 लिंग : महिला	NFE4186318 फोटो उपलब्ध
457 निर्वाचक का नाम : पूजा पति का नाम: उमा प्रसाद गृह संख्या : 74 उम्र : 30 लिंग : महिला	NFE3238565 फोटो उपलब्ध	458 निर्वाचक का नाम : धीरेंद्र कुमार यादव पिता का नाम: किशोरी लाल गृह संख्या : 74 उम्र : 30 लिंग : पुरुष	NFE3094372 फोटो उपलब्ध	459 निर्वाचक का नाम : मथुरा पिता का नाम: किशोरी लाल गृह संख्या : 74 उम्र : 29 लिंग : पुरुष	NFE3357571 फोटो उपलब्ध
460 निर्वाचक का नाम : सूरज सिंह यादव पिता का नाम: किशोरी लाल गृह संख्या : 74 उम्र : 27 लिंग : पुरुष	NFE3357498 फोटो उपलब्ध	461 निर्वाचक का नाम : रीना यादव पिता का नाम: किशोरी यादव गृह संख्या : 74 उम्र : 23 लिंग : महिला	NFE4225280 फोटो उपलब्ध	462 निर्वाचक का नाम : लाखन सिंह यादव पिता का नाम: किशोरी यादव गृह संख्या : 74 उम्र : 20 लिंग : पुरुष	NFE4263117 फोटो उपलब्ध
463 निर्वाचक का नाम : हिरियाबाई पति का नाम: भोले गृह संख्या : 76 उम्र : 68 लिंग : महिला	NFE3624145 फोटो उपलब्ध	464 निर्वाचक का नाम : बिशाली पिता का नाम: भोले गृह संख्या : 76 उम्र : 58 लिंग : पुरुष	NFE3624756 फोटो उपलब्ध	465 निर्वाचक का नाम : कोशिल्या बाई पति का नाम: विशाली गृह संख्या : 76 उम्र : 56 लिंग : महिला	NFE3624632 फोटो उपलब्ध
466 निर्वाचक का नाम : रामअवतार पाल पिता का नाम: भोले गृह संख्या : 76 उम्र : 52 लिंग : पुरुष	NFE3094133 फोटो उपलब्ध	467 निर्वाचक का नाम : फूला पाल पति का नाम: राम अवतार गृह संख्या : 76 उम्र : 51 लिंग : महिला	NFE3624707 फोटो उपलब्ध	468 निर्वाचक का नाम : घनश्याम पिता का नाम: सरजू गृह संख्या : 76 उम्र : 50 लिंग : पुरुष	BTR1777390 फोटो उपलब्ध
469 निर्वाचक का नाम : जगदीश पिता का नाम: भोले गृह संख्या : 76 उम्र : 48 लिंग : पुरुष	NFE3624723 फोटो उपलब्ध	470 निर्वाचक का नाम : विद्या पिता का नाम: जगदीश गृह संख्या : 76 उम्र : 45 लिंग : पुरुष	BTR1777382 फोटो उपलब्ध	471 निर्वाचक का नाम : लखनलाल पिता का नाम: विशाली गृह संख्या : 76 उम्र : 36 लिंग : पुरुष	NFE2683324 फोटो उपलब्ध
472 निर्वाचक का नाम : भुरीबाई पति का नाम: लखनलाल गृह संख्या : 76 उम्र : 34 लिंग : महिला	NFE2683332 फोटो उपलब्ध	473 निर्वाचक का नाम : अनिल पाल पिता का नाम: राम अवतार पाल गृह संख्या : 76 उम्र : 25 लिंग : पुरुष	NFE4214771 फोटो उपलब्ध	474 निर्वाचक का नाम : चंदा पाल पति का नाम: अनिल पाल गृह संख्या : 76 उम्र : 24 लिंग : महिला	NFE4214797 फोटो उपलब्ध
475 निर्वाचक का नाम : दिलीप पाल पाल पिता का नाम: राम अवतार पाल गृह संख्या : 76 उम्र : 21 लिंग : पुरुष	NFE4232302 फोटो उपलब्ध	476 निर्वाचक का नाम : गनेशा पिता का नाम: सद्दुआ गृह संख्या : 77 उम्र : 86 लिंग : पुरुष	NFE4052346 फोटो उपलब्ध	477 निर्वाचक का नाम : नन्दी पिता का नाम: सद्दुआ गृह संख्या : 77 उम्र : 76 लिंग : पुरुष	NFE3624731 फोटो उपलब्ध
478 निर्वाचक का नाम : राम प्यारी पति का नाम: नन्दी गृह संख्या : 77 उम्र : 71 लिंग : महिला	NFE3624640 फोटो उपलब्ध	479 निर्वाचक का नाम : वद्रीप्रसाद पिता का नाम: नंदी गृह संख्या : 77 उम्र : 37 लिंग : पुरुष	NFE2533354 फोटो उपलब्ध	480 निर्वाचक का नाम : बालचंद पिता का नाम: गणेश गृह संख्या : 77 उम्र : 36 लिंग : पुरुष	NFE2533024 फोटो उपलब्ध

481 निर्वाचक का नाम : शिवदीन पिता का नाम: गणेशप्रसाद गृह संख्या : 77 उम्र : 35 लिंग : पुरुष	NFE2533032 फोटो उपलब्ध	482 निर्वाचक का नाम : प्रेमवाई पति का नाम: बालचंद्र गृह संख्या : 77 उम्र : 32 लिंग : महिला	NFE2953438 फोटो उपलब्ध	483 निर्वाचक का नाम : विनीता पटेल पति का नाम: शिवदीन पटेल गृह संख्या : 77 उम्र : 26 लिंग : महिला	NFE3762002 फोटो उपलब्ध
484 निर्वाचक का नाम : सुकियाबाई पति का नाम: छिमाधर गृह संख्या : 78 उम्र : 71 लिंग : महिला	NFE2714640 फोटो उपलब्ध	485 निर्वाचक का नाम : हर दास पिता का नाम: कुन्नाई गृह संख्या : 79 उम्र : 61 लिंग : पुरुष	NFE0315374 फोटो उपलब्ध	486 निर्वाचक का नाम : रत्तीबाई पति का नाम: हर दास गृह संख्या : 79 उम्र : 58 लिंग : महिला	NFE2714657 फोटो उपलब्ध
487 निर्वाचक का नाम : मुकेश पिता का नाम: हरदास गृह संख्या : 79 उम्र : 31 लिंग : पुरुष	NFE3032208 फोटो उपलब्ध	488 निर्वाचक का नाम : नौनी बाई पति का नाम: मुकेश गृह संख्या : 79 उम्र : 31 लिंग : महिला	NFE3032216 फोटो उपलब्ध	489 निर्वाचक का नाम : मिट्टू पाल पिता का नाम: मन्नी पाल गृह संख्या : 80 उम्र : 47 लिंग : पुरुष	NFE2714665 फोटो उपलब्ध
490 निर्वाचक का नाम : रामबाई पति का नाम: मिट्टू गृह संख्या : 80 उम्र : 43 लिंग : महिला	NFE2714673 फोटो उपलब्ध	491 निर्वाचक का नाम : हलकी पति का नाम: कसिया गृह संख्या : 81 उम्र : 61 लिंग : महिला	NFE3624343 फोटो उपलब्ध	492 निर्वाचक का नाम : जयकिशोर पिता का नाम: काशीराम गृह संख्या : 81 उम्र : 41 लिंग : पुरुष	BTR1777341 फोटो उपलब्ध
493 निर्वाचक का नाम : शी ला पति का नाम: जयकिशोर गृह संख्या : 81 उम्र : 35 लिंग : महिला	NFE2650596 फोटो उपलब्ध	494 निर्वाचक का नाम : वीरेंद्र कुमार पिता का नाम: काशीराम गृह संख्या : 81 उम्र : 30 लिंग : पुरुष	NFE3238441 फोटो उपलब्ध	495 निर्वाचक का नाम : कुमारी रजनी पिता का नाम: काशीराम गृह संख्या : 81 उम्र : 29 लिंग : महिला	NFE3238482 फोटो उपलब्ध
496 निर्वाचक का नाम : लल्लाबाई पति का नाम: नन्ने भाई गृह संख्या : 82 उम्र : 78 लिंग : महिला	NFE3624814 फोटो उपलब्ध	497 निर्वाचक का नाम : शिव प्रसाद यादव पिता का नाम: नन्ने भाई यादव गृह संख्या : 82 उम्र : 49 लिंग : पुरुष	BTR1777374 फोटो उपलब्ध	498 निर्वाचक का नाम : संतोष पिता का नाम: नन्नेभाई गृह संख्या : 82 उम्र : 47 लिंग : पुरुष	BTR1827468 फोटो उपलब्ध
499 निर्वाचक का नाम : मनीषा पति का नाम: संतोष गृह संख्या : 82 उम्र : 39 लिंग : महिला	NFE2533081 फोटो उपलब्ध	500 निर्वाचक का नाम : वली पिता का नाम: नन्ने भाई गृह संख्या : 82 उम्र : 38 लिंग : पुरुष	NFE2533073 फोटो उपलब्ध	501 निर्वाचक का नाम : उमा यादव पति का नाम: बली यादव गृह संख्या : 82 उम्र : 31 लिंग : महिला	NFE4120184 फोटो उपलब्ध
502 निर्वाचक का नाम : प्रमोद पिता का नाम: नन्नेभाई गृह संख्या : 83 उम्र : 32 लिंग : पुरुष	NFE3821899 फोटो उपलब्ध	503 निर्वाचक का नाम : अर्जुन पिता का नाम: लम्पे गृह संख्या : 84 उम्र : 78 लिंग : पुरुष	NFE3624871 फोटो उपलब्ध	504 निर्वाचक का नाम : मल्थी पति का नाम: अर्जुन गृह संख्या : 84 उम्र : 76 लिंग : महिला	NFE0314633 फोटो उपलब्ध
505 निर्वाचक का नाम : लखन लाल पिता का नाम: अर्जुन गृह संख्या : 84 उम्र : 51 लिंग : पुरुष	NFE3624913 फोटो उपलब्ध	506 निर्वाचक का नाम : गीता पति का नाम: लखन लाल गृह संख्या : 84 उम्र : 50 लिंग : महिला	NFE0314856 फोटो उपलब्ध	507 निर्वाचक का नाम : राम अवतार पिता का नाम: अर्जुन गृह संख्या : 84 उम्र : 49 लिंग : पुरुष	NFE3624897 फोटो उपलब्ध
508 निर्वाचक का नाम : मायादेवी पति का नाम: राम अवतार गृह संख्या : 84 उम्र : 48 लिंग : महिला	BTR1827344 फोटो उपलब्ध	509 निर्वाचक का नाम : दशरथ पिता का नाम: अर्जुन गृह संख्या : 84 उम्र : 46 लिंग : पुरुष	BTR1827377 फोटो उपलब्ध	510 निर्वाचक का नाम : मलीदा पति का नाम: दशरथप्रसाद गृह संख्या : 84 उम्र : 36 लिंग : महिला	NFE2827186 फोटो उपलब्ध

511	NFE4315099	निर्वाचक का नाम : शकुन्तला पटेल पति का नाम: अरविंद्र कुमार पटेल गृह संख्या : 84 उम्र : 29 लिंग : महिला	फोटो उपलब्ध	512	NFE3335155	निर्वाचक का नाम : अरविंद्र कुमार पटेल पिता का नाम: रामअवतार गृह संख्या : 84 उम्र : 28 लिंग : पुरुष	फोटो उपलब्ध	513	NFE3335114	निर्वाचक का नाम : रविन्द्र पिता का नाम: लखनलाल गृह संख्या : 84 उम्र : 28 लिंग : पुरुष	फोटो उपलब्ध
514	NFE3957982	निर्वाचक का नाम : ब्रजेंद्र पटेल पिता का नाम: लखन लाल पटेल गृह संख्या : 84 उम्र : 26 लिंग : पुरुष	फोटो उपलब्ध	515	NFE4236162	निर्वाचक का नाम : संजय पटेल पिता का नाम: राम अवतार पटेल गृह संख्या : 84 उम्र : 26 लिंग : पुरुष	फोटो उपलब्ध	516	NFE0200089	निर्वाचक का नाम : सुतिया पति का नाम: बाल किशन गृह संख्या : 85 उम्र : 63 लिंग : महिला	फोटो उपलब्ध
517	BTR1827427	निर्वाचक का नाम : मुलुवा पिता का नाम: धर्मा गृह संख्या : 85 उम्र : 61 लिंग : पुरुष	फोटो उपलब्ध	518	NFE3624954	निर्वाचक का नाम : हक्कू पिता का नाम: धर्मा गृह संख्या : 85 उम्र : 56 लिंग : पुरुष	फोटो उपलब्ध	519	NFE0200675	निर्वाचक का नाम : जमुनिया पति का नाम: मुलुवा गृह संख्या : 85 उम्र : 56 लिंग : महिला	फोटो उपलब्ध
520	NFE0314591	निर्वाचक का नाम : ललती पति का नाम: हक्कू गृह संख्या : 85 उम्र : 54 लिंग : महिला	फोटो उपलब्ध	521	NFE4052551	निर्वाचक का नाम : अजुध्दी पिता का नाम: बाल किशुन गृह संख्या : 85 उम्र : 51 लिंग : पुरुष	फोटो उपलब्ध	522	NFE3624830	निर्वाचक का नाम : सीता पति का नाम: अजुध्दी गृह संख्या : 85 उम्र : 50 लिंग : महिला	फोटो उपलब्ध
523	BTR1827567	निर्वाचक का नाम : मथुरा प्रसाद पिता का नाम: बाल किशुन गृह संख्या : 85 उम्र : 45 लिंग : पुरुष	फोटो उपलब्ध	524	BTR1777366	निर्वाचक का नाम : हरवाई पति का नाम: मथुराप्रसाद गृह संख्या : 85 उम्र : 43 लिंग : महिला	फोटो उपलब्ध	525	BTR1827708	निर्वाचक का नाम : पंचमलाल पिता का नाम: मुलुआ गृह संख्या : 85 उम्र : 41 लिंग : पुरुष	फोटो उपलब्ध
526	NFE2533289	निर्वाचक का नाम : पाना पति का नाम: पंचमला ल गृह संख्या : 85 उम्र : 36 लिंग : महिला	फोटो उपलब्ध	527	NFE2533180	निर्वाचक का नाम : रामस्वयंप पति का नाम: हलकू गृह संख्या : 85 उम्र : 35 लिंग : पुरुष	फोटो उपलब्ध	528	NFE2827194	निर्वाचक का नाम : धनीराम पिता का नाम: मुलुवा गृह संख्या : 85 उम्र : 34 लिंग : पुरुष	फोटो उपलब्ध
529	NFE4314837	निर्वाचक का नाम : रामकली पटेल पति का नाम: राकेश पटेल गृह संख्या : 85 उम्र : 32 लिंग : महिला	फोटो उपलब्ध	530	NFE3265972	निर्वाचक का नाम : महादेव पिता का नाम: हक्कू गृह संख्या : 85 उम्र : 29 लिंग : पुरुष	फोटो उपलब्ध	531	NFE3357555	निर्वाचक का नाम : राकेश पिता का नाम: मुलुआ गृह संख्या : 85 उम्र : 29 लिंग : पुरुष	फोटो उपलब्ध
532	NFE3809035	निर्वाचक का नाम : सावित्री पटेल पति का नाम: धनीराम पटेल गृह संख्या : 85 उम्र : 26 लिंग : महिला	फोटो उपलब्ध	533	NFE4225249	निर्वाचक का नाम : जीतेंद्र पटेल पिता का नाम: अजुध्दी पटेल गृह संख्या : 85 उम्र : 22 लिंग : पुरुष	फोटो उपलब्ध	534	NFE0315366	निर्वाचक का नाम : नन्नी पति का नाम: रामेश्वर गृह संख्या : 87 उम्र : 76 लिंग : महिला	फोटो उपलब्ध
535	NFE3625084	निर्वाचक का नाम : धनीराम पिता का नाम: रामेश्वर गृह संख्या : 87 उम्र : 51 लिंग : पुरुष	फोटो उपलब्ध	536	NFE3625043	निर्वाचक का नाम : राम कली पति का नाम: धनीराम गृह संख्या : 87 उम्र : 50 लिंग : महिला	फोटो उपलब्ध	537	BTR1527167	निर्वाचक का नाम : रामगोपाल पिता का नाम: रामेश्वर गृह संख्या : 87 उम्र : 47 लिंग : पुरुष	फोटो उपलब्ध
538	BTR1528702	निर्वाचक का नाम : गोकल पति का नाम: रामगोपाल गृह संख्या : 87 उम्र : 45 लिंग : महिला	फोटो उपलब्ध	539	NFE2650604	निर्वाचक का नाम : हीरालाल पिता का नाम: रामेश्वर गृह संख्या : 87 उम्र : 42 लिंग : पुरुष	फोटो उपलब्ध	540	NFE2621787	निर्वाचक का नाम : मीरा पति का नाम: हीरालाल गृह संख्या : 87 उम्र : 36 लिंग : महिला	फोटो उपलब्ध

541 निर्वाचक का नाम : भरत कुमार पिता का नाम: धनीराम गृह संख्या : 87 उम्र : 31 लिंग : पुरुष	NFE3123155 फोटो उपलब्ध	542 निर्वाचक का नाम : संगीता पति का नाम: भरत गृह संख्या : 87 उम्र : 31 लिंग : महिला	NFE3357472 फोटो उपलब्ध	543 निर्वाचक का नाम : राजकुमार पटेल पिता का नाम: रामगोपाल पटेल गृह संख्या : 87 उम्र : 26 लिंग : पुरुष	NFE4290615 फोटो उपलब्ध
544 निर्वाचक का नाम : प्रियंका पटेल पति का नाम: राजकुमार पटेल गृह संख्या : 87 उम्र : 24 लिंग : महिला	NFE4289187 फोटो उपलब्ध	545 निर्वाचक का नाम : जगन्नाथ पिता का नाम: राम दयाल गृह संख्या : 88 उम्र : 56 लिंग : पुरुष	NFE2683274 फोटो उपलब्ध	546 निर्वाचक का नाम : राधारानी पति का नाम: जगन्नाथ गृह संख्या : 88 उम्र : 51 लिंग : महिला	NFE2683282 फोटो उपलब्ध
547 निर्वाचक का नाम : वारेलाल पिता का नाम: जगन्नाथ गृह संख्या : 88 उम्र : 35 लिंग : पुरुष	NFE2533230 फोटो उपलब्ध	548 निर्वाचक का नाम : गीता देवी अहिरवार पति का नाम: कमलेश अहिरवार गृह संख्या : 88 उम्र : 25 लिंग : महिला	NFE4523734 फोटो उपलब्ध	549 निर्वाचक का नाम : राम लाल पिता का नाम: चूरामन गृह संख्या : 89 उम्र : 70 लिंग : पुरुष	NFE3625126 फोटो उपलब्ध
550 निर्वाचक का नाम : सुमित्रा बाई पति का नाम: राम लाल गृह संख्या : 89 उम्र : 68 लिंग : महिला	NFE4052379 फोटो उपलब्ध	551 निर्वाचक का नाम : राम नाथ पिता का नाम: हल्का गृह संख्या : 91 उम्र : 56 लिंग : पुरुष	NFE3625209 फोटो उपलब्ध	552 निर्वाचक का नाम : कोमल बाई पति का नाम: राम नाथ गृह संख्या : 91 उम्र : 54 लिंग : महिला	NFE3624947 फोटो उपलब्ध
553 निर्वाचक का नाम : माया पति का नाम: परम लाल गृह संख्या : 91 उम्र : 29 लिंग : महिला	NFE3214301 फोटो उपलब्ध	554 निर्वाचक का नाम : धनीराम कोंदर पिता का नाम: रामनाथ कोंदर गृह संख्या : 91 उम्र : 24 लिंग : पुरुष	NFE4457255 फोटो उपलब्ध	555 निर्वाचक का नाम : दुरजन पिता का नाम: भाईलाल गृह संख्या : 93 उम्र : 66 लिंग : पुरुष	NFE3625233 फोटो उपलब्ध
556 निर्वाचक का नाम : तीजा पति का नाम: दुरजन गृह संख्या : 93 उम्र : 61 लिंग : महिला	BTR1526656 फोटो उपलब्ध	557 निर्वाचक का नाम : सन्तु पिता का नाम: भाईलाल गृह संख्या : 93 उम्र : 54 लिंग : पुरुष	BTR1526391 फोटो उपलब्ध	558 निर्वाचक का नाम : कमली पति का नाम: सन्तु गृह संख्या : 93 उम्र : 51 लिंग : महिला	NFE0200626 फोटो उपलब्ध
559 निर्वाचक का नाम : जम्मू पिता का नाम: भाईलाल गृह संख्या : 93 उम्र : 51 लिंग : पुरुष	BTR1527282 फोटो उपलब्ध	560 निर्वाचक का नाम : रतिया पति का नाम: बैजनाथ गृह संख्या : 93 उम्र : 50 लिंग : महिला	NFE3624889 फोटो उपलब्ध	561 निर्वाचक का नाम : जमनी पति का नाम: जम्मू गृह संख्या : 93 उम्र : 47 लिंग : महिला	BTR1528611 फोटो उपलब्ध
562 निर्वाचक का नाम : रमन्जू पिता का नाम: दुर्जन गृह संख्या : 93 उम्र : 34 लिंग : पुरुष	NFE2953487 फोटो उपलब्ध	563 निर्वाचक का नाम : पप्पू आदिवासी पिता का नाम: सन्तु गृह संख्या : 93 उम्र : 34 लिंग : पुरुष	NFE3123338 फोटो उपलब्ध	564 निर्वाचक का नाम : पूजा पति का नाम: रमन्जू गृह संख्या : 93 उम्र : 33 लिंग : महिला	NFE2953495 फोटो उपलब्ध
565 निर्वाचक का नाम : रूपा पति का नाम: पप्पू गृह संख्या : 93 उम्र : 32 लिंग : महिला	NFE3123346 फोटो उपलब्ध	566 निर्वाचक का नाम : बसन्ता पिता का नाम: सन्तु गृह संख्या : 93 उम्र : 31 लिंग : पुरुष	NFE3123411 फोटो उपलब्ध	567 निर्वाचक का नाम : प्रमोद पिता का नाम: बैजनाथ गृह संख्या : 93 उम्र : 31 लिंग : पुरुष	NFE4082905 फोटो उपलब्ध
568 निर्वाचक का नाम : तुलसा पति का नाम: प्रमोद गृह संख्या : 93 उम्र : 30 लिंग : महिला	NFE4082913 फोटो उपलब्ध	569 निर्वाचक का नाम : कल्लू पिता का नाम: पुत्रा गृह संख्या : 94 उम्र : 71 लिंग : पुरुष	BTR1526417 फोटो उपलब्ध	570 निर्वाचक का नाम : फुलन पति का नाम: कल्लू गृह संख्या : 94 उम्र : 68 लिंग : महिला	NFE0200543 फोटो उपलब्ध

571	NFE3237922	निर्वाचक का नाम : सरमन पिता का नाम: कल्लू गृह संख्या : 94 उम्र : 46 लिंग : पुरुष	फोटो उपलब्ध	572	NFE4126843	निर्वाचक का नाम : लक्ष्मण आदिवासी पिता का नाम: कल्लू गृह संख्या : 94 उम्र : 43 लिंग : पुरुष	फोटो उपलब्ध	573	NFE3203007	निर्वाचक का नाम : द्रोवती पति का नाम: सरमन गृह संख्या : 94 उम्र : 42 लिंग : महिला	फोटो उपलब्ध
574	NFE4126850	निर्वाचक का नाम : गीता आदिवासी पति का नाम: लक्ष्मण गृह संख्या : 94 उम्र : 40 लिंग : महिला	फोटो उपलब्ध	575	NFE0200857	निर्वाचक का नाम : मोती पिता का नाम: गरीबा गृह संख्या : 97 उम्र : 71 लिंग : पुरुष	फोटो उपलब्ध	576	NFE3625076	निर्वाचक का नाम : शांती पति का नाम: मोती गृह संख्या : 97 उम्र : 68 लिंग : महिला	फोटो उपलब्ध
577	NFE0200816	निर्वाचक का नाम : विन्दावन पिता का नाम: मोती गृह संख्या : 97 उम्र : 45 लिंग : पुरुष	फोटो उपलब्ध	578	NFE0315143	निर्वाचक का नाम : सुन्ती पति का नाम: विन्दावन गृह संख्या : 97 उम्र : 42 लिंग : महिला	फोटो उपलब्ध	579	NFE4315107	निर्वाचक का नाम : रामअवतार आदिवासी पिता का नाम: विन्दावन आदिवासी गृह संख्या : 97 उम्र : 24 लिंग : पुरुष	फोटो उपलब्ध
580	NFE4315602	निर्वाचक का नाम : प्रीति आदिवासी पति का नाम: रामअवतार आदिवासी गृह संख्या : 97 उम्र : 21 लिंग : महिला	फोटो उपलब्ध	581	NFE3625258	निर्वाचक का नाम : कल्लू पिता का नाम: रघू गृह संख्या : 98 उम्र : 61 लिंग : पुरुष	फोटो उपलब्ध	582	BTR1526771	निर्वाचक का नाम : दयाली पिता का नाम: कल्लू गृह संख्या : 98 उम्र : 43 लिंग : पुरुष	फोटो उपलब्ध
583	NFE2714681	निर्वाचक का नाम : संपत पति का नाम: दयाली गृह संख्या : 98 उम्र : 42 लिंग : महिला	फोटो उपलब्ध	584	NFE3214327	निर्वाचक का नाम : अशोक पिता का नाम: बल किशुन गृह संख्या : 98 उम्र : 35 लिंग : पुरुष	फोटो उपलब्ध	585	NFE3214269	निर्वाचक का नाम : बिनोद बाई पति का नाम: अशोक गृह संख्या : 98 उम्र : 32 लिंग : महिला	फोटो उपलब्ध
586	NFE4481362	निर्वाचक का नाम : उमादेवी कोंदर पिता का नाम: दयाराम कोंदर गृह संख्या : 098 उम्र : 20 लिंग : महिला	फोटो उपलब्ध	587	BTR1526805	निर्वाचक का नाम : अमना पिता का नाम: मन्जा गृह संख्या : 99 उम्र : 47 लिंग : पुरुष	फोटो उपलब्ध	588	BTR1820133	निर्वाचक का नाम : वेदीबाई पति का नाम: अमना गृह संख्या : 99 उम्र : 43 लिंग : महिला	फोटो उपलब्ध
589	BTR1827575	निर्वाचक का नाम : लटकारी पति का नाम: धनुआ गृह संख्या : 100 उम्र : 61 लिंग : महिला	फोटो उपलब्ध	590	BTR1526680	निर्वाचक का नाम : साजीबाई पति का नाम: रामप्रसाद गृह संख्या : 100 उम्र : 53 लिंग : महिला	फोटो उपलब्ध	591	BTR1526904	निर्वाचक का नाम : नोनेलाल पिता का नाम: धनुआ गृह संख्या : 100 उम्र : 43 लिंग : पुरुष	फोटो उपलब्ध
592	NFE2714699	निर्वाचक का नाम : तिजवा पिता का नाम: धनुआ गृह संख्या : 100 उम्र : 43 लिंग : पुरुष	फोटो उपलब्ध	593	NFE2873156	निर्वाचक का नाम : केशकली पति का नाम: नोनेलाल गृह संख्या : 100 उम्र : 42 लिंग : महिला	फोटो उपलब्ध	594	NFE4222394	निर्वाचक का नाम : चंदा बाई कोंदर पति का नाम: तिजवा आदिवासी गृह संख्या : 100 उम्र : 40 लिंग : महिला	फोटो उपलब्ध
595	NFE2873529	निर्वाचक का नाम : भूरा पिता का नाम: धनुवा गृह संख्या : 100 उम्र : 34 लिंग : पुरुष	फोटो उपलब्ध	596	NFE2873503	निर्वाचक का नाम : छिकौडी पिता का नाम: रामप्रसाद गृह संख्या : 100 उम्र : 32 लिंग : पुरुष	फोटो उपलब्ध	597	NFE3294949	निर्वाचक का नाम : रामप्यारे पिता का नाम: लखन गृह संख्या : 100 उम्र : 32 लिंग : पुरुष	फोटो उपलब्ध
598	NFE2873495	निर्वाचक का नाम : हीराबाई पति का नाम: छिकौडी गृह संख्या : 100 उम्र : 32 लिंग : महिला	फोटो उपलब्ध	599	NFE3625241	निर्वाचक का नाम : उजयारी पति का नाम: ग्यासी गृह संख्या : 101 उम्र : 61 लिंग : महिला	फोटो उपलब्ध	600	NFE3201266	निर्वाचक का नाम : हरदयाल पिता का नाम: ग्यासी गृह संख्या : 101 उम्र : 35 लिंग : पुरुष	फोटो उपलब्ध

601 निर्वाचक का नाम : ललता बाई पति का नाम: हरदयाल गृह संख्या : 101 उम्र : 33 लिंग : महिला	NFE3201274 फोटो उपलब्ध	602 निर्वाचक का नाम : हरीप्रसाद पिता का नाम: ग्यासी गृह संख्या : 101 उम्र : 32 लिंग : पुरुष	NFE2873511 फोटो उपलब्ध	603 निर्वाचक का नाम : फूलबती पति का नाम: हरी प्रसाद गृह संख्या : 101 उम्र : 31 लिंग : महिला	NFE4082921 फोटो उपलब्ध
604 निर्वाचक का नाम : प्रेम बाई पति का नाम: परसू गृह संख्या : 102 उम्र : 61 लिंग : महिला	NFE3623741 फोटो उपलब्ध	605 निर्वाचक का नाम : तुलसा पति का नाम: देशराज गृह संख्या : 102 उम्र : 43 लिंग : महिला	BTR1529437 फोटो उपलब्ध	606 निर्वाचक का नाम : तिजिया पति का नाम: अच्छे लाल गृह संख्या : 103 उम्र : 59 लिंग : महिला	NFE4055216 फोटो उपलब्ध
607 निर्वाचक का नाम : राजू पिता का नाम: अच्छेलाल गृह संख्या : 103 उम्र : 52 लिंग : पुरुष	BTR1528793 फोटो उपलब्ध	608 निर्वाचक का नाम : कुंवरबाई पति का नाम: बसंत लाल गृह संख्या : 103 उम्र : 47 लिंग : महिला	BTR1526615 फोटो उपलब्ध	609 निर्वाचक का नाम : बसंतलाल कौंदर पिता का नाम: अच्छेलाल कौंदर गृह संख्या : 103 उम्र : 46 लिंग : पुरुष	NFE4501367 फोटो उपलब्ध
610 निर्वाचक का नाम : परमलाल पिता का नाम: अच्छेलाल गृह संख्या : 103 उम्र : 42 लिंग : पुरुष	BTR1526839 फोटो उपलब्ध	611 निर्वाचक का नाम : बृज लाल पिता का नाम: मनीराम गृह संख्या : 104 उम्र : 56 लिंग : पुरुष	NFE3623758 फोटो उपलब्ध	612 निर्वाचक का नाम : कूमरबाई पति का नाम: बृजलाल गृह संख्या : 104 उम्र : 52 लिंग : महिला	NFE4051967 फोटो उपलब्ध
# 613 निर्वाचक का नाम : बंदू आदिवासी पिता का नाम: मनीराम गृह संख्या : 104 उम्र : 48 लिंग : पुरुष	NFE3623782 फोटो उपलब्ध	614 निर्वाचक का नाम : शीला बाई पति का नाम: बांदू गृह संख्या : 104 उम्र : 46 लिंग : महिला	BTR1827559 फोटो उपलब्ध	615 निर्वाचक का नाम : लालू कौंदर पिता का नाम: ब्रजलाल गृह संख्या : 104 उम्र : 34 लिंग : पुरुष	NFE4082988 फोटो उपलब्ध
616 निर्वाचक का नाम : अनीता कौंदर पति का नाम: लालू गृह संख्या : 104 उम्र : 27 लिंग : महिला	NFE4082970 फोटो उपलब्ध	617 निर्वाचक का नाम : धीरेंद्र आदिवासी पिता का नाम: बांदू आदिवासी गृह संख्या : 104 उम्र : 23 लिंग : पुरुष	NFE4214631 फोटो उपलब्ध	618 निर्वाचक का नाम : बल्लू पिता का नाम: पुत्रा गृह संख्या : 106 उम्र : 66 लिंग : पुरुष	NFE3623832 फोटो उपलब्ध
619 निर्वाचक का नाम : बुन्दिया पति का नाम: बलदू गृह संख्या : 106 उम्र : 61 लिंग : महिला	BTR1820141 फोटो उपलब्ध	620 निर्वाचक का नाम : सुनिया पति का नाम: रमनजू गृह संख्या : 106 उम्र : 46 लिंग : महिला	BTR1526573 फोटो उपलब्ध	621 निर्वाचक का नाम : पप्पू पिता का नाम: बल्लू गृह संख्या : 106 उम्र : 45 लिंग : पुरुष	BTR1820158 फोटो उपलब्ध
622 निर्वाचक का नाम : बडीबाई पिता का नाम: पप्पू गृह संख्या : 106 उम्र : 42 लिंग : पुरुष	BTR1527183 फोटो उपलब्ध	623 निर्वाचक का नाम : मुलू पिता का नाम: बल्लू गृह संख्या : 106 उम्र : 38 लिंग : पुरुष	NFE2533370 फोटो उपलब्ध	624 निर्वाचक का नाम : फूला पति का नाम: मुलू गृह संख्या : 106 उम्र : 37 लिंग : महिला	NFE2533388 फोटो उपलब्ध
625 निर्वाचक का नाम : खन्नू पिता का नाम: गनपत गृह संख्या : 107 उम्र : 76 लिंग : पुरुष	NFE0200527 फोटो उपलब्ध	626 निर्वाचक का नाम : माता दीन पिता का नाम: खन्नू गृह संख्या : 107 उम्र : 48 लिंग : पुरुष	NFE4051959 फोटो उपलब्ध	627 निर्वाचक का नाम : छोटी बाई पति का नाम: मातादीन गृह संख्या : 107 उम्र : 47 लिंग : महिला	BTR1526672 फोटो उपलब्ध
628 निर्वाचक का नाम : महेंद्र कौंदर पिता का नाम: मातादीन कौंदर गृह संख्या : 107 उम्र : 28 लिंग : पुरुष	NFE4457404 फोटो उपलब्ध	629 निर्वाचक का नाम : सुख देवी कौंदर पति का नाम: महेंद्र कौंदर गृह संख्या : 107 उम्र : 25 लिंग : महिला	NFE4457297 फोटो उपलब्ध	630 निर्वाचक का नाम : कामता पिता का नाम: गनपत गृह संख्या : 108 उम्र : 68 लिंग : पुरुष	NFE0200519 फोटो उपलब्ध

631 निर्वाचक का नाम : पंचा पिता का नाम: कामता गृह संख्या : 108 उम्र : 51 लिंग : पुरुष	BTR1527001 फोटो उपलब्ध	632 निर्वाचक का नाम : नोनी बाई पति का नाम: पंचा गृह संख्या : 108 उम्र : 50 लिंग : महिला	BTR1526607 फोटो उपलब्ध	633 निर्वाचक का नाम : पानाबाई पति का नाम: दशरथ गृह संख्या : 108 उम्र : 45 लिंग : महिला	BTR1526631 फोटो उपलब्ध
634 निर्वाचक का नाम : सपना आदिवासी पति का नाम: अरविंद आदिवासी गृह संख्या : 108 उम्र : 22 लिंग : महिला	NFE4334645 फोटो उपलब्ध	635 निर्वाचक का नाम : अरविंद आदिवासी पिता का नाम: पंचा आदिवासी गृह संख्या : 108 उम्र : 21 लिंग : पुरुष	NFE4316287 फोटो उपलब्ध	636 निर्वाचक का नाम : चिन्ता पिता का नाम: मोहन गृह संख्या : 109 उम्र : 56 लिंग : पुरुष	BTR1827583 फोटो उपलब्ध
637 निर्वाचक का नाम : बुदिया पति का नाम: चिन्ता गृह संख्या : 109 उम्र : 51 लिंग : महिला	NFE2714707 फोटो उपलब्ध	638 निर्वाचक का नाम : छबिलाल कौंदर पिता का नाम: मोहन कौंदर गृह संख्या : 109 उम्र : 51 लिंग : पुरुष	NFE4487096 फोटो उपलब्ध	639 निर्वाचक का नाम : भूरी पति का नाम: छबी लाल गृह संख्या : 109 उम्र : 48 लिंग : महिला	NFE3863362 फोटो उपलब्ध
640 निर्वाचक का नाम : मथुरा पिता का नाम: मोहन गृह संख्या : 109 उम्र : 43 लिंग : पुरुष	BTR1526821 फोटो उपलब्ध	641 निर्वाचक का नाम : सुनिता पति का नाम: मथुरा गृह संख्या : 109 उम्र : 41 लिंग : महिला	BTR1526466 फोटो उपलब्ध	642 निर्वाचक का नाम : मुकेश पिता का नाम: चिन्ता गृह संख्या : 109 उम्र : 31 लिंग : पुरुष	NFE3123072 फोटो उपलब्ध
643 निर्वाचक का नाम : राधा पति का नाम: मुकेश गृह संख्या : 109 उम्र : 29 लिंग : महिला	NFE3381464 फोटो उपलब्ध	644 निर्वाचक का नाम : भरत कौंदर पिता का नाम: छबी लाल कौंदर गृह संख्या : 109 उम्र : 23 लिंग : पुरुष	NFE4487112 फोटो उपलब्ध	645 निर्वाचक का नाम : मन्नु पिता का नाम: भवानीदीन गृह संख्या : 110 उम्र : 63 लिंग : पुरुष	NFE3623766 फोटो उपलब्ध
646 निर्वाचक का नाम : दुरजी पति का नाम: मन्नु गृह संख्या : 110 उम्र : 61 लिंग : महिला	NFE3625225 फोटो उपलब्ध	647 निर्वाचक का नाम : मनियां कौंदर पति का नाम: भरोसे कौंदर गृह संख्या : 110 उम्र : 53 लिंग : महिला	BTR1526664 फोटो उपलब्ध	648 निर्वाचक का नाम : रमलू पिता का नाम: मन्नु गृह संख्या : 110 उम्र : 42 लिंग : पुरुष	BTR1527084 फोटो उपलब्ध
649 निर्वाचक का नाम : शोभा पति का नाम: रमलू गृह संख्या : 110 उम्र : 39 लिंग : महिला	BTR1827484 फोटो उपलब्ध	650 निर्वाचक का नाम : लखनलाल पिता का नाम: भरोसी गृह संख्या : 110 उम्र : 32 लिंग : पुरुष	NFE3887544 फोटो उपलब्ध	651 निर्वाचक का नाम : गोरेलाल आदिवासी पिता का नाम: मन्नु गृह संख्या : 110 उम्र : 32 लिंग : पुरुष	NFE2873537 फोटो उपलब्ध
652 निर्वाचक का नाम : रेखा पति का नाम: गोरेलाल गृह संख्या : 110 उम्र : 31 लिंग : महिला	NFE3015070 फोटो उपलब्ध	653 निर्वाचक का नाम : लक्ष्मन आदिवासी पिता का नाम: मन्नु आदिवासी गृह संख्या : 110 उम्र : 28 लिंग : पुरुष	NFE3762036 फोटो उपलब्ध	654 निर्वाचक का नाम : परदेशी पिता का नाम: भरोसी गृह संख्या : 110 उम्र : 28 लिंग : पुरुष	NFE3887619 फोटो उपलब्ध
655 निर्वाचक का नाम : बबली आदिवासी पति का नाम: लक्ष्मण आदिवासी गृह संख्या : 110 उम्र : 27 लिंग : महिला	NFE4465423 फोटो उपलब्ध	656 निर्वाचक का नाम : सखी बाई आदिवासी पति का नाम: परदेशी आदिवासी गृह संख्या : 110 उम्र : 24 लिंग : महिला	NFE4531638 फोटो उपलब्ध	657 निर्वाचक का नाम : राजाराम पिता का नाम: कल्ला गृह संख्या : 113 उम्र : 63 लिंग : पुरुष	NFE3623873 फोटो उपलब्ध
658 निर्वाचक का नाम : रज्जी बाई पति का नाम: राजाराम गृह संख्या : 113 उम्र : 61 लिंग : महिला	BTR1820166 फोटो उपलब्ध	659 निर्वाचक का नाम : घनश्याम पिता का नाम: राजाराम गृह संख्या : 113 उम्र : 39 लिंग : पुरुष	NFE3123353 फोटो उपलब्ध	660 निर्वाचक का नाम : रमेश पिता का नाम: राजाराम गृह संख्या : 113 उम्र : 38 लिंग : पुरुष	NFE2533404 फोटो उपलब्ध

661	NFE2533396	निर्वाचक का नाम : गीता पति का नाम: घनश्याम गृह संख्या : 113 उम्र : 38 लिंग : महिला	फोटो उपलब्ध	662	NFE2873271	निर्वाचक का नाम : लालजू पिता का नाम: राजाराम गृह संख्या : 113 उम्र : 34 लिंग : पुरुष	फोटो उपलब्ध	663	NFE2827202	निर्वाचक का नाम : सियावाई पति का नाम: रमेशप्रसाद गृह संख्या : 113 उम्र : 33 लिंग : महिला	फोटो उपलब्ध
664	NFE3821972	निर्वाचक का नाम : नेहा पति का नाम: लालजू गृह संख्या : 113 उम्र : 33 लिंग : महिला	फोटो उपलब्ध	665	NFE4126868	निर्वाचक का नाम : प्रकाश कौंर पिता का नाम: राजाराम गृह संख्या : 113 उम्र : 23 लिंग : पुरुष	फोटो उपलब्ध	666	NFE3624301	निर्वाचक का नाम : जानकी पिता का नाम: परमा गृह संख्या : 114 उम्र : 69 लिंग : पुरुष	फोटो उपलब्ध
667	NFE3625282	निर्वाचक का नाम : केशर बाई पति का नाम: जानकी गृह संख्या : 114 उम्र : 63 लिंग : महिला	फोटो उपलब्ध	668	NFE3624004	निर्वाचक का नाम : श्याम लाल पिता का नाम: जानकी गृह संख्या : 114 उम्र : 51 लिंग : पुरुष	फोटो उपलब्ध	669	NFE2714715	निर्वाचक का नाम : प्रेम बाई पति का नाम: श्याम लाल गृह संख्या : 114 उम्र : 50 लिंग : महिला	फोटो उपलब्ध
670	NFE2714723	निर्वाचक का नाम : गुरुबाई पति का नाम: हलकाई गृह संख्या : 114 उम्र : 48 लिंग : महिला	फोटो उपलब्ध	671	BTR1526367	निर्वाचक का नाम : ग्यासी पिता का नाम: जानकी गृह संख्या : 114 उम्र : 47 लिंग : पुरुष	फोटो उपलब्ध	672	NFE2714731	निर्वाचक का नाम : वृंदाबाई पति का नाम: जासी गृह संख्या : 114 उम्र : 45 लिंग : महिला	फोटो उपलब्ध
673	NFE2827210	निर्वाचक का नाम : लालू पिता का नाम: श्यामलाल गृह संख्या : 114 उम्र : 35 लिंग : पुरुष	फोटो उपलब्ध	674	NFE3123361	निर्वाचक का नाम : धनीराम पिता का नाम: श्यामलाल गृह संख्या : 114 उम्र : 31 लिंग : पुरुष	फोटो उपलब्ध	675	NFE3123379	निर्वाचक का नाम : रचना पति का नाम: लालू गृह संख्या : 114 उम्र : 31 लिंग : महिला	फोटो उपलब्ध
676	NFE4271623	निर्वाचक का नाम : संगीता आदिवासी पति का नाम: धनीराम आदिवासी गृह संख्या : 114 उम्र : 30 लिंग : महिला	फोटो उपलब्ध	677	NFE3623915	निर्वाचक का नाम : मुन्ना बाई पति का नाम: बलदू गृह संख्या : 115 उम्र : 61 लिंग : महिला	फोटो उपलब्ध	678	NFE2714749	निर्वाचक का नाम : गौरीबाई पति का नाम: जंगू गृह संख्या : 115 उम्र : 39 लिंग : महिला	फोटो उपलब्ध
679	BTR1526755	निर्वाचक का नाम : जंगू आदिवासी पिता का नाम: बलदू आदिवासी गृह संख्या : 115 उम्र : 38 लिंग : पुरुष	फोटो उपलब्ध	680	NFE4532719	निर्वाचक का नाम : जंगू कौंर पिता का नाम: बलदू कौंर गृह संख्या : 115 उम्र : 38 लिंग : पुरुष	फोटो उपलब्ध	681	NFE3094380	निर्वाचक का नाम : मथुरा प्रसाद पिता का नाम: बलदू गृह संख्या : 115 उम्र : 35 लिंग : पुरुष	फोटो उपलब्ध
682	NFE3094398	निर्वाचक का नाम : कुन्जा पति का नाम: मथुरा प्रसाद गृह संख्या : 115 उम्र : 33 लिंग : महिला	फोटो उपलब्ध	683	NFE3094406	निर्वाचक का नाम : दौलत पिता का नाम: बलदू गृह संख्या : 115 उम्र : 31 लिंग : पुरुष	फोटो उपलब्ध	684	NFE3925245	निर्वाचक का नाम : उर्मिला पति का नाम: दौलत गृह संख्या : 115 उम्र : 26 लिंग : महिला	फोटो उपलब्ध
685	NFE3624293	निर्वाचक का नाम : खुमान पिता का नाम: कल्ला गृह संख्या : 116 उम्र : 64 लिंग : पुरुष	फोटो उपलब्ध	686	NFE3624202	निर्वाचक का नाम : राधा पति का नाम: खुमान गृह संख्या : 116 उम्र : 61 लिंग : महिला	फोटो उपलब्ध	687	NFE3201258	निर्वाचक का नाम : राकेश पिता का नाम: खुमान गृह संख्या : 116 उम्र : 32 लिंग : पुरुष	फोटो उपलब्ध
688	NFE3201241	निर्वाचक का नाम : भगवानदास पिता का नाम: खुमान गृह संख्या : 116 उम्र : 30 लिंग : पुरुष	फोटो उपलब्ध	689	NFE3762911	निर्वाचक का नाम : सुमनकली कोदर पति का नाम: राकेश कोदर गृह संख्या : 116 उम्र : 27 लिंग : महिला	फोटो उपलब्ध	690	NFE3822541	निर्वाचक का नाम : राममिलन पिता का नाम: खुमान गृह संख्या : 116 उम्र : 26 लिंग : पुरुष	फोटो उपलब्ध

691 निर्वाचक का नाम : केशर आदिवासी पति का नाम: भगवानदास आदिवासी गृह संख्या : 116 उम्र : 25 लिंग : महिला	NFE4077004 फोटो उपलब्ध	692 निर्वाचक का नाम : लछिया कौंदर पति का नाम: दलुआ गृह संख्या : 118 उम्र : 59 लिंग : महिला	BTR1526482 फोटो उपलब्ध	693 निर्वाचक का नाम : हल्लू पिता का नाम: दलुवा गृह संख्या : 118 उम्र : 45 लिंग : पुरुष	BTR1526763 फोटो उपलब्ध
694 निर्वाचक का नाम : कली पति का नाम: हल्लू गृह संख्या : 118 उम्र : 43 लिंग : महिला	BTR1529429 फोटो उपलब्ध	695 निर्वाचक का नाम : बिजय पिता का नाम: दलुआ गृह संख्या : 118 उम्र : 31 लिंग : पुरुष	NFE3094182 फोटो उपलब्ध	696 निर्वाचक का नाम : फूलवती पति का नाम: विजय गृह संख्या : 118 उम्र : 25 लिंग : महिला	NFE3919065 फोटो उपलब्ध
697 निर्वाचक का नाम : रतना पिता का नाम: गोला गृह संख्या : 119 उम्र : 66 लिंग : पुरुष	NFE4052338 फोटो उपलब्ध	698 निर्वाचक का नाम : फूला पति का नाम: रामसूप गृह संख्या : 119 उम्र : 45 लिंग : महिला	NFE2714756 फोटो उपलब्ध	699 निर्वाचक का नाम : करोडी आदिवासी पिता का नाम: रतना आदिवासी गृह संख्या : 119 उम्र : 36 लिंग : पुरुष	NFE3958584 फोटो उपलब्ध
700 निर्वाचक का नाम : ज्योति आदिवासी पति का नाम: करोडी आदिवासी गृह संख्या : 119 उम्र : 27 लिंग : महिला	NFE3933629 फोटो उपलब्ध	701 निर्वाचक का नाम : बिनडया पति का नाम: धपुआ गृह संख्या : 120 उम्र : 73 लिंग : महिला	BTR1528579 फोटो उपलब्ध	702 निर्वाचक का नाम : धरम दास पिता का नाम: धपुआ गृह संख्या : 120 उम्र : 56 लिंग : पुरुष	BTR1527456 फोटो उपलब्ध
703 निर्वाचक का नाम : सुन्दर बाई पति का नाम: धरम दास गृह संख्या : 120 उम्र : 55 लिंग : महिला	NFE2650612 फोटो उपलब्ध	704 निर्वाचक का नाम : मातादीन पिता का नाम: धपुआ गृह संख्या : 120 उम्र : 48 लिंग : पुरुष	BTR1526458 फोटो उपलब्ध	705 निर्वाचक का नाम : श्यामबाई पति का नाम: मातादीन गृह संख्या : 120 उम्र : 48 लिंग : महिला	NFE2683290 फोटो उपलब्ध
706 निर्वाचक का नाम : बल्ला पिता का नाम: धपुवा गृह संख्या : 120 उम्र : 45 लिंग : पुरुष	BTR1526813 फोटो उपलब्ध	707 निर्वाचक का नाम : लच्छी पति का नाम: बल्ला गृह संख्या : 120 उम्र : 45 लिंग : महिला	NFE3123387 फोटो उपलब्ध	708 निर्वाचक का नाम : दीना पिता का नाम: धपुआ गृह संख्या : 120 उम्र : 42 लिंग : पुरुष	BTR1526896 फोटो उपलब्ध
709 निर्वाचक का नाम : शीला पति का नाम: दीना गृह संख्या : 120 उम्र : 39 लिंग : महिला	BTR1827526 फोटो उपलब्ध	710 निर्वाचक का नाम : राधेला पिता का नाम: धरमदास गृह संख्या : 120 उम्र : 34 लिंग : पुरुष	NFE2953545 फोटो उपलब्ध	711 निर्वाचक का नाम : बीरन पिता का नाम: धरमदास गृह संख्या : 120 उम्र : 32 लिंग : पुरुष	NFE2953552 फोटो उपलब्ध
712 निर्वाचक का नाम : राजकुमारी कौंदर पति का नाम: जितेंद्र कौंदर गृह संख्या : 120 उम्र : 28 लिंग : महिला	NFE4279774 फोटो उपलब्ध	713 निर्वाचक का नाम : रामबाई कौंदर पति का नाम: वीरन गृह संख्या : 120 उम्र : 25 लिंग : महिला	NFE4082962 फोटो उपलब्ध	714 निर्वाचक का नाम : जितेंद्र कौंदर पिता का नाम: मातादीन कौंदर गृह संख्या : 120 उम्र : 23 लिंग : पुरुष	NFE4279790 फोटो उपलब्ध
715 निर्वाचक का नाम : तुलसीदास कौंदर पिता का नाम: धरमदास कौंदर गृह संख्या : 120 उम्र : 23 लिंग : पुरुष	NFE4457362 फोटो उपलब्ध	716 निर्वाचक का नाम : धीरेंद्र कोदर पिता का नाम: मातादीन कौंदर गृह संख्या : 120 उम्र : 21 लिंग : पुरुष	NFE4416137 फोटो उपलब्ध	717 निर्वाचक का नाम : भगुन्ती कौंदर पति का नाम: धीरेंद्र कौंदर गृह संख्या : 120 उम्र : 21 लिंग : महिला	NFE4515250 फोटो उपलब्ध
718 निर्वाचक का नाम : चिरड्यां पति का नाम: काला गृह संख्या : 121 उम्र : 78 लिंग : महिला	NFE0315176 फोटो उपलब्ध	719 निर्वाचक का नाम : मुनिका पति का नाम: हक्कू गृह संख्या : 121 उम्र : 61 लिंग : महिला	NFE3623972 फोटो उपलब्ध	720 निर्वाचक का नाम : रतिया पति का नाम: हलका गृह संख्या : 121 उम्र : 58 लिंग : महिला	NFE0315192 फोटो उपलब्ध

721	NFE0200881	निर्वाचक का नाम : कमोदा पिता का नाम: काला गृह संख्या : 121 उम्र : 51 लिंग : पुरुष	फोटो उपलब्ध	722	NFE2714764	निर्वाचक का नाम : जंगू पिता का नाम: काला गृह संख्या : 121 उम्र : 49 लिंग : पुरुष	फोटो उपलब्ध	723	NFE0200634	निर्वाचक का नाम : भुगिया पिता का नाम: कमोदा गृह संख्या : 121 उम्र : 48 लिंग : महिला	फोटो उपलब्ध
724	NFE2873164	निर्वाचक का नाम : फूल पति का नाम: जंगू गृह संख्या : 121 उम्र : 48 लिंग : महिला	फोटो उपलब्ध	725	NFE2873172	निर्वाचक का नाम : रामचरन पिता का नाम: हल्का गृह संख्या : 121 उम्र : 41 लिंग : पुरुष	फोटो उपलब्ध	726	NFE3357605	निर्वाचक का नाम : सेवचरन पिता का नाम: हल्का गृह संख्या : 121 उम्र : 35 लिंग : पुरुष	फोटो उपलब्ध
727	NFE3357522	निर्वाचक का नाम : लल्लीबाई पति का नाम: लल्लू गृह संख्या : 121 उम्र : 34 लिंग : महिला	फोटो उपलब्ध	728	NFE3357613	निर्वाचक का नाम : सुमन पति का नाम: सेवचरन गृह संख्या : 121 उम्र : 34 लिंग : महिला	फोटो उपलब्ध	729	NFE3357621	निर्वाचक का नाम : भुमानी दीन पिता का नाम: हल्का गृह संख्या : 121 उम्र : 33 लिंग : पुरुष	फोटो उपलब्ध
730	NFE3762978	निर्वाचक का नाम : कोमल आदिवासी पति का नाम: पप्पू आदिवासी गृह संख्या : 121 उम्र : 33 लिंग : महिला	फोटो उपलब्ध	731	NFE2873289	निर्वाचक का नाम : लल्लू पिता का नाम: कमोदा गृह संख्या : 121 उम्र : 32 लिंग : पुरुष	फोटो उपलब्ध	732	NFE3357597	निर्वाचक का नाम : पप्पू पिता का नाम: कमोदा गृह संख्या : 121 उम्र : 31 लिंग : पुरुष	फोटो उपलब्ध
733	NFE3357506	निर्वाचक का नाम : मंगल पिता का नाम: कमोदा गृह संख्या : 121 उम्र : 29 लिंग : पुरुष	फोटो उपलब्ध	734	NFE3357589	निर्वाचक का नाम : अन्नू पिता का नाम: कमोदा गृह संख्या : 121 उम्र : 28 लिंग : पुरुष	फोटो उपलब्ध	735	NFE3856200	निर्वाचक का नाम : शिवदयाल आदिवासी पिता का नाम: हल्का गृह संख्या : 121 उम्र : 27 लिंग : पुरुष	फोटो उपलब्ध
736	NFE3762986	निर्वाचक का नाम : रूपा देवी कोदर पति का नाम: मंगल कोदर गृह संख्या : 121 उम्र : 27 लिंग : महिला	फोटो उपलब्ध	737	NFE3856218	निर्वाचक का नाम : दीपा कौंडर पति का नाम: शिवदयाल गृह संख्या : 121 उम्र : 26 लिंग : महिला	फोटो उपलब्ध	738	NFE0200832	निर्वाचक का नाम : राम दयाल पिता का नाम: चन्ना गृह संख्या : 122 उम्र : 61 लिंग : पुरुष	फोटो उपलब्ध
739	NFE3624285	निर्वाचक का नाम : गुलाब बाई पति का नाम: राम दयाल गृह संख्या : 122 उम्र : 58 लिंग : महिला	फोटो उपलब्ध	740	BTR1526920	निर्वाचक का नाम : लखुवा पिता का नाम: रामदीन गृह संख्या : 122 उम्र : 47 लिंग : पुरुष	फोटो उपलब्ध	741	BTR1526375	निर्वाचक का नाम : दशरथ पिता का नाम: रामदयाल गृह संख्या : 122 उम्र : 41 लिंग : पुरुष	फोटो उपलब्ध
742	BTR1820174	निर्वाचक का नाम : जुगरानी पति का नाम: दशरथ गृह संख्या : 122 उम्र : 39 लिंग : महिला	फोटो उपलब्ध	743	NFE2827228	निर्वाचक का नाम : प्रेमीलाल पिता का नाम: रामदयाल गृह संख्या : 122 उम्र : 33 लिंग : पुरुष	फोटो उपलब्ध	744	NFE3123395	निर्वाचक का नाम : अशोक रानी पति का नाम: प्रेमी गृह संख्या : 122 उम्र : 31 लिंग : महिला	फोटो उपलब्ध
745	BTR1526854	निर्वाचक का नाम : हक्कू पिता का नाम: रामदीन गृह संख्या : 123 उम्र : 41 लिंग : पुरुष	फोटो उपलब्ध	746	NFE3201209	निर्वाचक का नाम : कौशल्या पति का नाम: हक्कू गृह संख्या : 123 उम्र : 37 लिंग : महिला	फोटो उपलब्ध	747	NFE3201217	निर्वाचक का नाम : भइयन कौंडर पिता का नाम: रामदीन कौंडर गृह संख्या : 123 उम्र : 34 लिंग : पुरुष	फोटो उपलब्ध
748	NFE4156881	निर्वाचक का नाम : गुड्डी बाई कौंडर पति का नाम: भैयन गृह संख्या : 123 उम्र : 22 लिंग : महिला	फोटो उपलब्ध	749	NFE3357563	निर्वाचक का नाम : राम मिलन पिता का नाम: राम कृपाल गृह संख्या : 124 उम्र : 28 लिंग : पुरुष	फोटो उपलब्ध	750	NFE0200667	निर्वाचक का नाम : मोहन पिता का नाम: अज्जू गृह संख्या : 124/क उम्र : 71 लिंग : पुरुष	फोटो उपलब्ध

751 निर्वाचक का नाम : फुल बाई पति का नाम: मोहन गृह संख्या : 124/क उम्र : 66 लिंग : महिला	NFE3624400 फोटो उपलब्ध	752 निर्वाचक का नाम : कृपाल पिता का नाम: मोहन गृह संख्या : 124/क उम्र : 58 लिंग : पुरुष	BTR1526862 फोटो उपलब्ध	753 निर्वाचक का नाम : तिजिया पति का नाम: कृपाल गृह संख्या : 124/क उम्र : 56 लिंग : महिला	NFE2683308 फोटो उपलब्ध
754 निर्वाचक का नाम : अनिता आदिवासी पति का नाम: राममिलन आदिवासी गृह संख्या : 124/क उम्र : 27 लिंग : महिला	NFE3856226 फोटो उपलब्ध	755 निर्वाचक का नाम : कस्तूरी पति का नाम: गौतम गृह संख्या : 126 उम्र : 61 लिंग : महिला	NFE2650620 फोटो उपलब्ध	756 निर्वाचक का नाम : पन्ना लाल पिता का नाम: शंकर गृह संख्या : 126 उम्र : 59 लिंग : पुरुष	NFE3122918 फोटो उपलब्ध
757 निर्वाचक का नाम : शीला बाई पति का नाम: पन्ना लाल गृह संख्या : 126 उम्र : 56 लिंग : महिला	NFE3122926 फोटो उपलब्ध	758 निर्वाचक का नाम : कम्मू पिता का नाम: किशना गृह संख्या : 126 उम्र : 55 लिंग : पुरुष	NFE3123171 फोटो उपलब्ध	759 निर्वाचक का नाम : लल्ली बाई पति का नाम: कम्मू गृह संख्या : 126 उम्र : 51 लिंग : महिला	NFE3123189 फोटो उपलब्ध
760 निर्वाचक का नाम : संरेश पिता का नाम: पन्ना लाल गृह संख्या : 126 उम्र : 48 लिंग : पुरुष	NFE3122942 फोटो उपलब्ध	761 निर्वाचक का नाम : सुरेन्द्र पिता का नाम: पन्ना लाल गृह संख्या : 126 उम्र : 32 लिंग : पुरुष	NFE3122934 फोटो उपलब्ध	762 निर्वाचक का नाम : तारा आदिवासी पति का नाम: पप्पू आदिवासी गृह संख्या : 126 उम्र : 28 लिंग : महिला	NFE3919040 फोटो उपलब्ध
763 निर्वाचक का नाम : पप्पू आदिवासी पिता का नाम: पन्नलाल आदिवासी गृह संख्या : 126 उम्र : 25 लिंग : पुरुष	NFE3919099 फोटो उपलब्ध	764 निर्वाचक का नाम : मडूल पति का नाम: गोविन्दा गृह संख्या : 128 उम्र : 61 लिंग : महिला	NFE3094141 फोटो उपलब्ध	765 निर्वाचक का नाम : हरिचन्द्र पिता का नाम: राम खिलाबन गृह संख्या : 128 उम्र : 49 लिंग : पुरुष	NFE3294964 फोटो उपलब्ध
766 निर्वाचक का नाम : सुनीता पति का नाम: हरिचन्द्र गृह संख्या : 128 उम्र : 47 लिंग : महिला	NFE3294931 फोटो उपलब्ध	767 निर्वाचक का नाम : रमेश पिता का नाम: गोविन्ददास गृह संख्या : 128 उम्र : 43 लिंग : पुरुष	BTR1526433 फोटो उपलब्ध	768 निर्वाचक का नाम : केशकली पति का नाम: रमेश गृह संख्या : 128 उम्र : 42 लिंग : महिला	NFE0200642 फोटो उपलब्ध
769 निर्वाचक का नाम : महेश पिता का नाम: गोविन्ददास गृह संख्या : 128 उम्र : 41 लिंग : पुरुष	BTR1827724 फोटो उपलब्ध	770 निर्वाचक का नाम : सुरेशकुमार पिता का नाम: गोविन्दी गृह संख्या : 128 उम्र : 40 लिंग : पुरुष	NFE0200501 फोटो उपलब्ध	771 निर्वाचक का नाम : बबिता पति का नाम: सुरेश गृह संख्या : 128 उम्र : 35 लिंग : महिला	NFE3664307 फोटो उपलब्ध
772 निर्वाचक का नाम : दीपक सेन पिता का नाम: रमेश सेन गृह संख्या : 128 उम्र : 22 लिंग : पुरुष	NFE4343505 फोटो उपलब्ध	773 निर्वाचक का नाम : लक्ष्मी प्रसाद पिता का नाम: मथुरा प्रसाद गृह संख्या : 129 उम्र : 56 लिंग : पुरुष	NFE3960499 फोटो उपलब्ध	774 निर्वाचक का नाम : लच्छीबाई पति का नाम: लक्ष्मी प्रसाद गृह संख्या : 129 उम्र : 55 लिंग : महिला	NFE2873180 फोटो उपलब्ध
775 निर्वाचक का नाम : विशाल पिता का नाम: मथुरा प्रसाद गृह संख्या : 129 उम्र : 49 लिंग : पुरुष	BTR0683862 फोटो उपलब्ध	776 निर्वाचक का नाम : रामकली पति का नाम: विशाल गृह संख्या : 129 उम्र : 47 लिंग : महिला	NFE0315127 फोटो उपलब्ध	777 निर्वाचक का नाम : सुन्दर पिता का नाम: मथुराप्रसाद गृह संख्या : 129 उम्र : 43 लिंग : पुरुष	NFE0200428 फोटो उपलब्ध
778 निर्वाचक का नाम : सोमवती पति का नाम: सुन्दर गृह संख्या : 129 उम्र : 42 लिंग : महिला	BTR1528215 फोटो उपलब्ध	779 निर्वाचक का नाम : सुनील कुमार पाल पिता का नाम: विशाल पाल गृह संख्या : 129 उम्र : 25 लिंग : पुरुष	NFE3987088 फोटो उपलब्ध	780 निर्वाचक का नाम : राजेंद्र पाल पिता का नाम: विशाल पाल गृह संख्या : 129 उम्र : 21 लिंग : पुरुष	NFE4241584 फोटो उपलब्ध

781 निर्वाचक का नाम : किसोरा पिता का नाम: दुलारे गृह संख्या : 130 उम्र : 71 लिंग : पुरुष	BTR0683888 फोटो उपलब्ध	782 निर्वाचक का नाम : श्री प्रसाद पिता का नाम: किशोरी गृह संख्या : 130 उम्र : 33 लिंग : पुरुष	NFE3238508 फोटो उपलब्ध	783 निर्वाचक का नाम : मंगल दीन पिता का नाम: पंखिया गृह संख्या : 131 उम्र : 50 लिंग : पुरुष	NFE4052569 फोटो उपलब्ध
784 निर्वाचक का नाम : गिल्लो पति का नाम: मंगलदीन गृह संख्या : 131 उम्र : 48 लिंग : महिला	NFE0315168 फोटो उपलब्ध	785 निर्वाचक का नाम : मिलन पिता का नाम: पंखिया गृह संख्या : 131 उम्र : 41 लिंग : पुरुष	BTR1820471 फोटो उपलब्ध	786 निर्वाचक का नाम : म मता पति का नाम: मिलन गृह संख्या : 131 उम्र : 39 लिंग : महिला	NFE2533099 फोटो उपलब्ध
787 निर्वाचक का नाम : काशी राम पिता का नाम: धुराम गृह संख्या : 132 उम्र : 52 लिंग : पुरुष	NFE0200782 फोटो उपलब्ध	788 निर्वाचक का नाम : राम कली पति का नाम: काशीराम गृह संख्या : 132 उम्र : 51 लिंग : महिला	NFE0200774 फोटो उपलब्ध	789 निर्वाचक का नाम : भगवत प्रसाद पिता का नाम: नन्द किशोर गृह संख्या : 133 उम्र : 67 लिंग : पुरुष	NFE0205542 फोटो उपलब्ध
790 निर्वाचक का नाम : प्रमोद पिता का नाम: भगवत प्रसाद गृह संख्या : 133 उम्र : 32 लिंग : पुरुष	NFE3153152 फोटो उपलब्ध	791 निर्वाचक का नाम : पूनम पति का नाम: प्रमोद गृह संख्या : 133 उम्र : 27 लिंग : महिला	NFE3664315 फोटो उपलब्ध	792 निर्वाचक का नाम : पन्नू पिता का नाम: मनुआ गृह संख्या : 134 उम्र : 76 लिंग : पुरुष	NFE3624467 फोटो उपलब्ध
793 निर्वाचक का नाम : श्याम बाई पति का नाम: पन्नू गृह संख्या : 134 उम्र : 71 लिंग : महिला	NFE3624335 फोटो उपलब्ध	794 निर्वाचक का नाम : लालजु पिता का नाम: मनुआ गृह संख्या : 134 उम्र : 48 लिंग : पुरुष	NFE3624475 फोटो उपलब्ध	795 निर्वाचक का नाम : सम्पतबाई पति का नाम: लालजु गृह संख्या : 134 उम्र : 48 लिंग : महिला	BTR1528074 फोटो उपलब्ध
796 निर्वाचक का नाम : नथुवा पिता का नाम: पन्नू गृह संख्या : 134 उम्र : 42 लिंग : पुरुष	NFE2650638 फोटो उपलब्ध	797 निर्वाचक का नाम : गेंदरानी पिता का नाम: नथुवा गृह संख्या : 134 उम्र : 41 लिंग : महिला	NFE2650646 फोटो उपलब्ध	798 निर्वाचक का नाम : राजाभैया गौड़ पिता का नाम: लालजू गौड़ गृह संख्या : 134 उम्र : 24 लिंग : पुरुष	NFE4370623 फोटो उपलब्ध
799 निर्वाचक का नाम : कामता पिता का नाम: बाल किशन गृह संख्या : 135 उम्र : 71 लिंग : पुरुष	BTR1528546 फोटो उपलब्ध	800 निर्वाचक का नाम : भमानीदीन पिता का नाम: बाल किशन गृह संख्या : 135 उम्र : 69 लिंग : पुरुष	NFE3624541 फोटो उपलब्ध	801 निर्वाचक का नाम : बली पति का नाम: कामता गृह संख्या : 135 उम्र : 69 लिंग : महिला	NFE3624350 फोटो उपलब्ध
802 निर्वाचक का नाम : जमुनी पति का नाम: भमानीदीन गृह संख्या : 135 उम्र : 66 लिंग : महिला	NFE3624327 फोटो उपलब्ध	803 निर्वाचक का नाम : हीरालाल पिता का नाम: बाल किशन गृह संख्या : 135 उम्र : 48 लिंग : पुरुष	NFE3624566 फोटो उपलब्ध	804 निर्वाचक का नाम : मीरा पति का नाम: हीरालाल गृह संख्या : 135 उम्र : 48 लिंग : महिला	NFE2714780 फोटो उपलब्ध
805 निर्वाचक का नाम : दशरथ पिता का नाम: कामता गृह संख्या : 135 उम्र : 29 लिंग : पुरुष	NFE3238466 फोटो उपलब्ध	806 निर्वाचक का नाम : श्याम लाल गौड़ पिता का नाम: कामता गृह संख्या : 135 उम्र : 26 लिंग : पुरुष	NFE4126983 फोटो उपलब्ध	807 निर्वाचक का नाम : देवीदीन पिता का नाम: गन्नू गृह संख्या : 136 उम्र : 43 लिंग : पुरुष	BTR1827492 फोटो उपलब्ध
808 निर्वाचक का नाम : रमेश पिता का नाम: लक्ष्मन गृह संख्या : 136 उम्र : 43 लिंग : पुरुष	NFE0200873 फोटो उपलब्ध	809 निर्वाचक का नाम : धनसीग गौड़ पिता का नाम: जगना गृह संख्या : 136 उम्र : 43 लिंग : पुरुष	BTR1827591 फोटो उपलब्ध	810 निर्वाचक का नाम : संजा गौड़ पति का नाम: धनसीग गौड़ गृह संख्या : 136 उम्र : 42 लिंग : महिला	NFE2650653 फोटो उपलब्ध

811 निर्वाचक का नाम : मुकेशरानी पति का नाम: देवीदीन गृह संख्या : 136 उम्र : 41 लिंग : महिला	BTR1827500 फोटो उपलब्ध	812 निर्वाचक का नाम : कमला पति का नाम: रमेश गृह संख्या : 136 उम्र : 38 लिंग : महिला	NFE3123452 फोटो उपलब्ध	813 निर्वाचक का नाम : धनीराम पिता का नाम: गनू गृह संख्या : 136 उम्र : 29 लिंग : पुरुष	NFE3357480 फोटो उपलब्ध
814 निर्वाचक का नाम : रती पति का नाम: गनू गृह संख्या : 136/क उम्र : 76 लिंग : महिला	NFE0315259 फोटो उपलब्ध	815 निर्वाचक का नाम : राजकुमार पिता का नाम: गनू गृह संख्या : 136/क उम्र : 40 लिंग : पुरुष	NFE2650703 फोटो उपलब्ध	816 निर्वाचक का नाम : बसंती पति का नाम: राजकुमार गृह संख्या : 136/क उम्र : 39 लिंग : महिला	NFE2714798 फोटो उपलब्ध
817 निर्वाचक का नाम : रिकू पिता का नाम: गनपत गृह संख्या : 136ख उम्र : 34 लिंग : पुरुष	NFE2953560 फोटो उपलब्ध	818 निर्वाचक का नाम : दर्जी पति का नाम: धनीराम गृह संख्या : 136क उम्र : 27 लिंग : महिला	NFE3666641 फोटो उपलब्ध	819 निर्वाचक का नाम : ननू पिता का नाम: लक्ष्मन गृह संख्या : 136ख उम्र : 35 लिंग : पुरुष	NFE2533248 फोटो उपलब्ध
820 निर्वाचक का नाम : फूलाबाई पति का नाम: ननू गृह संख्या : 136ख उम्र : 33 लिंग : महिला	NFE2873297 फोटो उपलब्ध	821 निर्वाचक का नाम : भागीरथ उर्फ भगू पिता का नाम: लछमन गृह संख्या : 136/ख उम्र : 49 लिंग : पुरुष	BTR1827609 फोटो उपलब्ध	822 निर्वाचक का नाम : सरमन पिता का नाम: मौनी गृह संख्या : 136/ख उम्र : 39 लिंग : महिला	BTR1827641 फोटो उपलब्ध
823 निर्वाचक का नाम : मुलाम पति का नाम: भागीरथ उर्फ भगू गृह संख्या : 136ख उम्र : 48 लिंग : महिला	BTR1827625 फोटो उपलब्ध	824 निर्वाचक का नाम : मनकी पति का नाम: लछमन गृह संख्या : 136/ख उम्र : 73 लिंग : महिला	NFE4052544 फोटो उपलब्ध	825 निर्वाचक का नाम : गनपत पिता का नाम: लछमन गृह संख्या : 136/ख उम्र : 57 लिंग : पुरुष	BTR1827401 फोटो उपलब्ध
826 निर्वाचक का नाम : देवरति पति का नाम: गनपत गृह संख्या : 136/ख उम्र : 54 लिंग : महिला	NFE2650661 फोटो उपलब्ध	827 निर्वाचक का नाम : घनश्याम पिता का नाम: लछमन गृह संख्या : 136/ख उम्र : 51 लिंग : पुरुष	BTR1827450 फोटो उपलब्ध	828 निर्वाचक का नाम : केशरानी पति का नाम: घनश्याम गृह संख्या : 136/ख उम्र : 50 लिंग : महिला	BTR1528082 फोटो उपलब्ध
829 निर्वाचक का नाम : सकी .बाई पति का नाम: रिकू गृह संख्या : 136/ख उम्र : 26 लिंग : महिला	NFE3822012 फोटो उपलब्ध	830 निर्वाचक का नाम : सुमन सिंह पिता का नाम: घन श्याम सिंह गृह संख्या : 136/ख उम्र : 25 लिंग : महिला	NFE3809050 फोटो उपलब्ध	831 निर्वाचक का नाम : मौनी पिता का नाम: लक्ष्मन गृह संख्या : 136ख उम्र : 41 लिंग : पुरुष	BTR1827617 फोटो उपलब्ध
832 निर्वाचक का नाम : सुकरती पति का नाम: लछुआ गृह संख्या : 137 उम्र : 69 लिंग : महिला	NFE2714814 फोटो उपलब्ध	833 निर्वाचक का नाम : कुन्नाई पिता का नाम: लछुआ गृह संख्या : 137 उम्र : 56 लिंग : पुरुष	NFE3926714 फोटो उपलब्ध	834 निर्वाचक का नाम : भगवान दास पिता का नाम: लछुआ गृह संख्या : 137 उम्र : 53 लिंग : पुरुष	NFE4051884 फोटो उपलब्ध
835 निर्वाचक का नाम : कट्टू पति का नाम: भगवान दास गृह संख्या : 137 उम्र : 51 लिंग : महिला	NFE0200386 फोटो उपलब्ध	836 निर्वाचक का नाम : शौभा पिता का नाम: लछुआ गृह संख्या : 137 उम्र : 50 लिंग : पुरुष	NFE3624798 फोटो उपलब्ध	837 निर्वाचक का नाम : माया पति का नाम: शौभा गृह संख्या : 137 उम्र : 49 लिंग : महिला	NFE0200378 फोटो उपलब्ध
838 निर्वाचक का नाम : नेहा देवी पटेल पिता का नाम: भगवान दास पटेल गृह संख्या : 137 उम्र : 24 लिंग : महिला	NFE4221347 फोटो उपलब्ध	839 निर्वाचक का नाम : अनीता पटेल पिता का नाम: भगवान दास पटेल गृह संख्या : 137 उम्र : 22 लिंग : महिला	NFE4221362 फोटो उपलब्ध	840 निर्वाचक का नाम : धनिया पति का नाम: गयादीन गृह संख्या : 138 उम्र : 83 लिंग : महिला	NFE2714822 फोटो उपलब्ध

841	NFE0200451	निर्वाचक का नाम : महादेव पटेल पिता का नाम: गयादीन गृह संख्या : 138 उम्र : 56 लिंग : पुरुष	फोटो उपलब्ध	842	NFE2650679	निर्वाचक का नाम : रतीराम पिता का नाम: गयादीन गृह संख्या : 138 उम्र : 53 लिंग : पुरुष	फोटो उपलब्ध	843	NFE0200444	निर्वाचक का नाम : फूला पति का नाम: महादेव गृह संख्या : 138 उम्र : 53 लिंग : महिला	फोटो उपलब्ध
844	NFE0200576	निर्वाचक का नाम : राजाबाई पति का नाम: रतीराम गृह संख्या : 138 उम्र : 51 लिंग : महिला	फोटो उपलब्ध	845	NFE3624806	निर्वाचक का नाम : सीतल पिता का नाम: गयादीन गृह संख्या : 138 उम्र : 48 लिंग : पुरुष	फोटो उपलब्ध	846	NFE2650687	निर्वाचक का नाम : विनवा पति का नाम: शीतल गृह संख्या : 138 उम्र : 46 लिंग : महिला	फोटो उपलब्ध
847	NFE4428835	निर्वाचक का नाम : रामस्वरूप पटेल पिता का नाम: रतिराम पटेल गृह संख्या : 138 उम्र : 26 लिंग : पुरुष	फोटो उपलब्ध	848	NFE3936861	निर्वाचक का नाम : कैलाश कुमार पटेल पिता का नाम: महादेव पटेल गृह संख्या : 138 उम्र : 25 लिंग : पुरुष	फोटो उपलब्ध	849	NFE4143145	निर्वाचक का नाम : संगीता पटेल पति का नाम: कैलाश पटेल गृह संख्या : 138 उम्र : 25 लिंग : महिला	फोटो उपलब्ध
850	NFE4328563	निर्वाचक का नाम : महेंद्र कुमार पटेल पिता का नाम: शीतल पटेल गृह संख्या : 138 उम्र : 24 लिंग : पुरुष	फोटो उपलब्ध	851	NFE4358578	निर्वाचक का नाम : भूपेंद्र पटेल पिता का नाम: महादेव पटेल गृह संख्या : 138 उम्र : 22 लिंग : पुरुष	फोटो उपलब्ध	852	NFE4327854	निर्वाचक का नाम : मौसम पटेल पिता का नाम: शीतल पटेल गृह संख्या : 138 उम्र : 21 लिंग : महिला	फोटो उपलब्ध
853	NFE4358388	निर्वाचक का नाम : मनिषा पटेल पति का नाम: भूपेंद्र पटेल गृह संख्या : 138 उम्र : 21 लिंग : महिला	फोटो उपलब्ध	854	NFE4428827	निर्वाचक का नाम : राम रतन पटेल पिता का नाम: रतिराम पटेल गृह संख्या : 138 उम्र : 21 लिंग : पुरुष	फोटो उपलब्ध	855	NFE3863354	निर्वाचक का नाम : काशी प्रसाद पिता का नाम: गोरे लाल गृह संख्या : 139 उम्र : 56 लिंग : पुरुष	फोटो उपलब्ध
856	NFE0314849	निर्वाचक का नाम : रज्जी बाई पति का नाम: काशी प्रसाद गृह संख्या : 139 उम्र : 54 लिंग : महिला	फोटो उपलब्ध	857	NFE0201111	निर्वाचक का नाम : राम नाथ पिता का नाम: कल्लू गृह संख्या : 139 उम्र : 51 लिंग : पुरुष	फोटो उपलब्ध	858	NFE0314807	निर्वाचक का नाम : मुलिया बाई पति का नाम: राम नाथ गृह संख्या : 139 उम्र : 50 लिंग : महिला	फोटो उपलब्ध
859	BTR1527381	निर्वाचक का नाम : मथुरा पिता का नाम: जनकू गृह संख्या : 139 उम्र : 43 लिंग : पुरुष	फोटो उपलब्ध	860	NFE2873206	निर्वाचक का नाम : भुमानीबाई पति का नाम: देवीदीन गृह संख्या : 139 उम्र : 42 लिंग : महिला	फोटो उपलब्ध	861	BTR1529411	निर्वाचक का नाम : भूरा पति का नाम: मथुरा गृह संख्या : 139 उम्र : 42 लिंग : महिला	फोटो उपलब्ध
862	NFE2873305	निर्वाचक का नाम : अमीत कुमार पिता का नाम: जनकू गृह संख्या : 139 उम्र : 35 लिंग : पुरुष	फोटो उपलब्ध	863	NFE3375235	निर्वाचक का नाम : लखन लाल पिता का नाम: रामनाथ गृह संख्या : 139 उम्र : 28 लिंग : पुरुष	फोटो उपलब्ध	864	NFE4457412	निर्वाचक का नाम : बैजनाथ गोंड पिता का नाम: रामनाथ गोंड गृह संख्या : 139 उम्र : 24 लिंग : पुरुष	फोटो उपलब्ध
865	NFE4457230	निर्वाचक का नाम : अनीता गोंड पति का नाम: लखन गोंड गृह संख्या : 139 उम्र : 22 लिंग : महिला	फोटो उपलब्ध	866	NFE3152956	निर्वाचक का नाम : महेश पिता का नाम: मोतीलाल गृह संख्या : 140 उम्र : 48 लिंग : पुरुष	फोटो उपलब्ध	867	NFE3624764	निर्वाचक का नाम : परमानन्द पिता का नाम: कली गृह संख्या : 141 उम्र : 69 लिंग : पुरुष	फोटो उपलब्ध
868	NFE3624608	निर्वाचक का नाम : रमकुइयां पति का नाम: परमानन्द गृह संख्या : 141 उम्र : 66 लिंग : महिला	फोटो उपलब्ध	869	NFE0314583	निर्वाचक का नाम : हरिश्चन्द्र पिता का नाम: कली गृह संख्या : 141 उम्र : 63 लिंग : पुरुष	फोटो उपलब्ध	870	NFE3624558	निर्वाचक का नाम : चिरड्या पति का नाम: हरिश्चन्द्र गृह संख्या : 141 उम्र : 61 लिंग : महिला	फोटो उपलब्ध

871	NFE3624855	निर्वाचक का नाम : मोहन लाल पिता का नाम: कली गृह संख्या : 141 उम्र : 55 लिंग : पुरुष	फोटो उपलब्ध	872	NFE0315242	निर्वाचक का नाम : नोने लाल पिता का नाम: परमानन्दी गृह संख्या : 141 उम्र : 48 लिंग : पुरुष	फोटो उपलब्ध	873	BTR1527993	निर्वाचक का नाम : मिल्ला देवी पति का नाम: नोने लाल गृह संख्या : 141 उम्र : 45 लिंग : महिला	फोटो उपलब्ध
874	BTR1527985	निर्वाचक का नाम : राजाबाई पति का नाम: रामजू गृह संख्या : 141 उम्र : 43 लिंग : महिला	फोटो उपलब्ध	875	NFE0315465	निर्वाचक का नाम : रामजू पिता का नाम: परमानन्द गृह संख्या : 141 उम्र : 42 लिंग : पुरुष	फोटो उपलब्ध	876	NFE2621803	निर्वाचक का नाम : गेंदाबाई पति का नाम: लक्ष्मीप्रसाद गृह संख्या : 141 उम्र : 37 लिंग : महिला	फोटो उपलब्ध
877	NFE0047282	निर्वाचक का नाम : लक्ष्मीप्रसाद पिता का नाम: हरिशचंद्र गृह संख्या : 141 उम्र : 36 लिंग : पुरुष	फोटो उपलब्ध	878	NFE3123239	निर्वाचक का नाम : दौलत प्रसाद पिता का नाम: हरिशचंद्र गृह संख्या : 141 उम्र : 31 लिंग : पुरुष	फोटो उपलब्ध	879	NFE3664257	निर्वाचक का नाम : जयकिशोर पिता का नाम: हरिशुंद्र गृह संख्या : 141 उम्र : 29 लिंग : पुरुष	फोटो उपलब्ध
880	NFE4348892	निर्वाचक का नाम : रामसनेही पटेल पिता का नाम: मोहन लाल पटेल गृह संख्या : 141 उम्र : 23 लिंग : पुरुष	फोटो उपलब्ध	881	NFE4531521	निर्वाचक का नाम : संजय पटेल पिता का नाम: रामजू पटेल गृह संख्या : 141 उम्र : 22 लिंग : पुरुष	फोटो उपलब्ध	882	NFE4341228	निर्वाचक का नाम : पवन कुमार पटेल पिता का नाम: मोहन लाल पटेल गृह संख्या : 141 उम्र : 21 लिंग : पुरुष	फोटो उपलब्ध
883	NFE4374922	निर्वाचक का नाम : धीरेंद्र पटेल पिता का नाम: रामजू पटेल गृह संख्या : 141 उम्र : 20 लिंग : पुरुष	फोटो उपलब्ध	884	NFE0314724	निर्वाचक का नाम : प्यारी पति का नाम: स्वामी दीन गृह संख्या : 142 उम्र : 74 लिंग : महिला	फोटो उपलब्ध	885	BTR1528918	निर्वाचक का नाम : सन्तोष पिता का नाम: स्वामीदीन गृह संख्या : 142 उम्र : 49 लिंग : पुरुष	फोटो उपलब्ध
886	NFE0200485	निर्वाचक का नाम : हल्ली पति का नाम: सन्तोष गृह संख्या : 142 उम्र : 43 लिंग : महिला	फोटो उपलब्ध	887	NFE2532968	निर्वाचक का नाम : मथरा परसाद पिता का नाम: स्वामीदीन गृह संख्या : 142 उम्र : 38 लिंग : पुरुष	फोटो उपलब्ध	888	NFE3625001	निर्वाचक का नाम : खूब लाल पिता का नाम: हिम्मत गृह संख्या : 143 उम्र : 71 लिंग : पुरुष	फोटो उपलब्ध
889	NFE3624780	निर्वाचक का नाम : बसंती पति का नाम: खूब लाल गृह संख्या : 143 उम्र : 69 लिंग : महिला	फोटो उपलब्ध	890	NFE3625027	निर्वाचक का नाम : श्रीराम साहू पिता का नाम: खूब लाल गृह संख्या : 143 उम्र : 50 लिंग : पुरुष	फोटो उपलब्ध	# 891	NFE0200741	निर्वाचक का नाम : बिहारी साहू पिता का नाम: खूब लाल गृह संख्या : 143 उम्र : 48 लिंग : पुरुष	फोटो उपलब्ध
# 892	BTR1528710	निर्वाचक का नाम : संगीता साहू पति का नाम: बिहारी साहू गृह संख्या : 143 उम्र : 45 लिंग : महिला	फोटो उपलब्ध	893	BTR1528140	निर्वाचक का नाम : विन्द्रावन पिता का नाम: खूवलाल गृह संख्या : 143 उम्र : 42 लिंग : पुरुष	फोटो उपलब्ध	894	BTR1528728	निर्वाचक का नाम : शांति पति का नाम: विन्द्रावन गृह संख्या : 143 उम्र : 41 लिंग : महिला	फोटो उपलब्ध
895	NFE0314732	निर्वाचक का नाम : कमला पति का नाम: श्रीराम गृह संख्या : 143 उम्र : 39 लिंग : महिला	फोटो उपलब्ध	896	NFE4316808	निर्वाचक का नाम : कपिल देव सिंह राठोर पिता का नाम: बिहारी लाल साहू गृह संख्या : 143 उम्र : 22 लिंग : पुरुष	फोटो उपलब्ध	897	NFE4316790	निर्वाचक का नाम : कामनी साहू पिता का नाम: बिहारी साहू गृह संख्या : 143 उम्र : 21 लिंग : महिला	फोटो उपलब्ध
898	NFE3960457	निर्वाचक का नाम : उदय शंकर पिता का नाम: रज्जू गृह संख्या : 145 उम्र : 66 लिंग : पुरुष	फोटो उपलब्ध	899	NFE3625068	निर्वाचक का नाम : बडीबाई पति का नाम: उदय शंकर गृह संख्या : 145 उम्र : 63 लिंग : महिला	फोटो उपलब्ध	900	BTR1529023	निर्वाचक का नाम : भागीरथ पिता का नाम: उदयशंकर गृह संख्या : 145 उम्र : 42 लिंग : पुरुष	फोटो उपलब्ध

901 निर्वाचक का नाम : ममता बाई पति का नाम: भागीरथ गृह संख्या : 145 उम्र : 36 लिंग : महिला	NFE3203353 फोटो उपलब्ध	902 निर्वाचक का नाम : फूला देवी पति का नाम: राकेश गृह संख्या : 145 उम्र : 35 लिंग : महिला	NFE3203361 फोटो उपलब्ध	903 निर्वाचक का नाम : दलुआ पिता का नाम: रज्जू गृह संख्या : 146 उम्र : 80 लिंग : पुरुष	NFE3625159 फोटो उपलब्ध
904 निर्वाचक का नाम : भूरी बाई पति का नाम: दलुआ गृह संख्या : 146 उम्र : 76 लिंग : महिला	NFE3625092 फोटो उपलब्ध	905 निर्वाचक का नाम : भूमानी दीन पिता का नाम: दलुआ गृह संख्या : 146 उम्र : 56 लिंग : पुरुष	NFE0314765 फोटो उपलब्ध	906 निर्वाचक का नाम : नोने लाल पिता का नाम: दलुआ गृह संख्या : 146 उम्र : 50 लिंग : पुरुष	NFE0200709 फोटो उपलब्ध
907 निर्वाचक का नाम : विद्या देवी पति का नाम: नोने लाल गृह संख्या : 146 उम्र : 49 लिंग : महिला	BTR1528595 फोटो उपलब्ध	908 निर्वाचक का नाम : नन्दी पिता का नाम: दलुआ गृह संख्या : 146 उम्र : 48 लिंग : पुरुष	NFE0200766 फोटो उपलब्ध	909 निर्वाचक का नाम : केशकली पति का नाम: नंदी गृह संख्या : 146 उम्र : 45 लिंग : महिला	BTR1777259 फोटो उपलब्ध
910 निर्वाचक का नाम : अनिल कुमार पिता का नाम: भूमानीदीन गृह संख्या : 146 उम्र : 37 लिंग : पुरुष	NFE2873578 फोटो उपलब्ध	911 निर्वाचक का नाम : सीता पति का नाम: अनिल कुमार गृह संख्या : 146 उम्र : 27 लिंग : महिला	NFE3664323 फोटो उपलब्ध	912 निर्वाचक का नाम : अरुन पटेल पिता का नाम: भूमानीदीन पटेल गृह संख्या : 146 उम्र : 26 लिंग : पुरुष	NFE3762929 फोटो उपलब्ध
913 निर्वाचक का नाम : प्रशांत पिता का नाम: नंदी गृह संख्या : 146 उम्र : 26 लिंग : पुरुष	NFE3822004 फोटो उपलब्ध	914 निर्वाचक का नाम : राजाराम पटेल पिता का नाम: नोनेलाल पटेल गृह संख्या : 146 उम्र : 24 लिंग : पुरुष	NFE4318465 फोटो उपलब्ध	915 निर्वाचक का नाम : सीता पटेल पति का नाम: राजाराम पटेल गृह संख्या : 146 उम्र : 24 लिंग : महिला	NFE4318515 फोटो उपलब्ध
916 निर्वाचक का नाम : सुरेश कुमार पटेल पिता का नाम: नोनेलाल पटेल गृह संख्या : 146 उम्र : 20 लिंग : पुरुष	NFE4316881 फोटो उपलब्ध	917 निर्वाचक का नाम : हरीशंकर पिता का नाम: धरम दास गृह संख्या : 148 उम्र : 61 लिंग : पुरुष	NFE3625175 फोटो उपलब्ध	918 निर्वाचक का नाम : सुमंत्रा पति का नाम: हरी शंकर गृह संख्या : 148 उम्र : 58 लिंग : महिला	NFE3624822 फोटो उपलब्ध
919 निर्वाचक का नाम : विश्वनाथ पिता का नाम: हरिशंकर गृह संख्या : 148 उम्र : 38 लिंग : पुरुष	NFE2533321 फोटो उपलब्ध	920 निर्वाचक का नाम : अवलाखा पति का नाम: विश्वनाथ गृह संख्या : 148 उम्र : 37 लिंग : महिला	NFE2873362 फोटो उपलब्ध	921 निर्वाचक का नाम : राधेश्याम पिता का नाम: हरीशंकर गृह संख्या : 148 उम्र : 36 लिंग : पुरुष	NFE0047225 फोटो उपलब्ध
922 निर्वाचक का नाम : दीपा पति का नाम: राधे श्याम गृह संख्या : 148 उम्र : 32 लिंग : महिला	NFE3357647 फोटो उपलब्ध	923 निर्वाचक का नाम : हरबाई पति का नाम: राजाराम गृह संख्या : 149 उम्र : 71 लिंग : महिला	NFE0314989 फोटो उपलब्ध	924 निर्वाचक का नाम : मधुरा प्रसाद पिता का नाम: बल्लू गृह संख्या : 149 उम्र : 66 लिंग : पुरुष	NFE0200568 फोटो उपलब्ध
925 निर्वाचक का नाम : हजारीलाल पटेल पिता का नाम: बल्लू पटेल गृह संख्या : 149 उम्र : 64 लिंग : पुरुष	NFE0200865 फोटो उपलब्ध	926 निर्वाचक का नाम : भूमानीबाई पति का नाम: मधुरा प्रसाद गृह संख्या : 149 उम्र : 62 लिंग : महिला	NFE0200550 फोटो उपलब्ध	927 निर्वाचक का नाम : रामबाई पटेल पति का नाम: हजारीलाल पटेल गृह संख्या : 149 उम्र : 60 लिंग : महिला	NFE0200758 फोटो उपलब्ध
928 निर्वाचक का नाम : भगवानचरन पिता का नाम: हजारीलाल गृह संख्या : 149 उम्र : 41 लिंग : पुरुष	BTR1777283 फोटो उपलब्ध	929 निर्वाचक का नाम : राजूप्रसाद पिता का नाम: हजारीलाल गृह संख्या : 149 उम्र : 37 लिंग : पुरुष	NFE0047241 फोटो उपलब्ध	930 निर्वाचक का नाम : पुष्पा पति का नाम: राजूप्रसाद गृह संख्या : 149 उम्र : 37 लिंग : महिला	NFE2650695 फोटो उपलब्ध

931	NFE0047233	निर्वाचक का नाम : रामदेवी पति का नाम: भगवानचरन गृह संख्या : 149 उम्र : 37 लिंग : महिला	फोटो उपलब्ध	932	NFE2683365	निर्वाचक का नाम : दयाशंकर पिता का नाम: राजाराम गृह संख्या : 149 उम्र : 34 लिंग : पुरुष	फोटो उपलब्ध	933	NFE2873545	निर्वाचक का नाम : मायाबाई पति का नाम: दयाशंकर गृह संख्या : 149 उम्र : 33 लिंग : महिला	फोटो उपलब्ध
934	NFE3015088	निर्वाचक का नाम : ओमप्रकाश पिता का नाम: हजारी लाल गृह संख्या : 149 उम्र : 32 लिंग : पुरुष	फोटो उपलब्ध	935	NFE3094422	निर्वाचक का नाम : गिरजा प्रसाद पिता का नाम: हजारी लाल गृह संख्या : 149 उम्र : 31 लिंग : पुरुष	फोटो उपलब्ध	936	NFE3664331	निर्वाचक का नाम : हीरालाल पिता का नाम: मथुरा गृह संख्या : 149 उम्र : 28 लिंग : पुरुष	फोटो उपलब्ध
937	NFE4083002	निर्वाचक का नाम : गीता पटेल पति का नाम: गिरजा प्रसाद गृह संख्या : 149 उम्र : 28 लिंग : महिला	फोटो उपलब्ध	938	NFE4110649	निर्वाचक का नाम : मालती पति का नाम: हीरालाल गृह संख्या : 149 उम्र : 24 लिंग : महिला	फोटो उपलब्ध	939	NFE4159463	निर्वाचक का नाम : पुष्पा पति का नाम: ओमप्रकाश गृह संख्या : 149 उम्र : 22 लिंग : महिला	फोटो उपलब्ध
940	NFE4052320	निर्वाचक का नाम : चुरामन पिता का नाम: जानकी गृह संख्या : 150 उम्र : 61 लिंग : पुरुष	फोटो उपलब्ध	941	NFE3625050	निर्वाचक का नाम : गन्सी पति का नाम: चुरामन गृह संख्या : 150 उम्र : 59 लिंग : महिला	फोटो उपलब्ध	942	NFE3625308	निर्वाचक का नाम : स्वामीप्रसाद पिता का नाम: जानकी गृह संख्या : 150 उम्र : 58 लिंग : पुरुष	फोटो उपलब्ध
943	NFE3624921	निर्वाचक का नाम : राम कुवर पति का नाम: स्वामी प्रसाद गृह संख्या : 150 उम्र : 54 लिंग : महिला	फोटो उपलब्ध	944	NFE4051892	निर्वाचक का नाम : राम गोपाल पिता का नाम: जानकी गृह संख्या : 150 उम्र : 50 लिंग : पुरुष	फोटो उपलब्ध	945	NFE0200717	निर्वाचक का नाम : बेजनाथ पिता का नाम: जानकी गृह संख्या : 150 उम्र : 49 लिंग : पुरुष	फोटो उपलब्ध
946	NFE3625142	निर्वाचक का नाम : शांती पति का नाम: राम गोपाल गृह संख्या : 150 उम्र : 49 लिंग : महिला	फोटो उपलब्ध	947	NFE3623733	निर्वाचक का नाम : पारवती पति का नाम: बेजनाथ गृह संख्या : 150 उम्र : 48 लिंग : महिला	फोटो उपलब्ध	948	NFE0047258	निर्वाचक का नाम : जालिमप्रसाद पिता का नाम: चुरामन गृह संख्या : 150 उम्र : 37 लिंग : पुरुष	फोटो उपलब्ध
949	NFE3214285	निर्वाचक का नाम : सम्पत पति का नाम: जालिम प्रसाद गृह संख्या : 150 उम्र : 34 लिंग : महिला	फोटो उपलब्ध	950	NFE2827251	निर्वाचक का नाम : ब्रजबिहारी पिता का नाम: चुरामन गृह संख्या : 150 उम्र : 33 लिंग : पुरुष	फोटो उपलब्ध	951	NFE3357654	निर्वाचक का नाम : करन पिता का नाम: राम गोपाल गृह संख्या : 150 उम्र : 28 लिंग : पुरुष	फोटो उपलब्ध
952	NFE3357662	निर्वाचक का नाम : कैलाश कुमार पटेल पिता का नाम: स्वामीदीन गृह संख्या : 150 उम्र : 28 लिंग : पुरुष	फोटो उपलब्ध	953	NFE4531570	निर्वाचक का नाम : भारती पटेल पति का नाम: कैलाश कुमार पटेल गृह संख्या : 150 उम्र : 27 लिंग : महिला	फोटो उपलब्ध	954	NFE4132981	निर्वाचक का नाम : नीता पति का नाम: ब्रज बिहारी गृह संख्या : 150 उम्र : 25 लिंग : महिला	फोटो उपलब्ध
955	NFE4221404	निर्वाचक का नाम : दरवारी लाल पटेल पिता का नाम: स्वामीप्रसाद पटेल गृह संख्या : 150 उम्र : 22 लिंग : पुरुष	फोटो उपलब्ध	956	NFE4221388	निर्वाचक का नाम : प्रेमिलाल पटेल पिता का नाम: बैजनाथ पटेल गृह संख्या : 150 उम्र : 22 लिंग : पुरुष	फोटो उपलब्ध	957	NFE4463527	निर्वाचक का नाम : शिवानी पटेल पिता का नाम: बैजनाथ पटेल गृह संख्या : 150 उम्र : 20 लिंग : महिला	फोटो उपलब्ध
958	NFE3238607	निर्वाचक का नाम : बच्चू लाल पिता का नाम: देवीदीन गृह संख्या : 151 उम्र : 60 लिंग : पुरुष	फोटो उपलब्ध	959	NFE4126835	निर्वाचक का नाम : राम कुंवर पटेल पति का नाम: बच्चू लाल गृह संख्या : 151 उम्र : 53 लिंग : महिला	फोटो उपलब्ध	960	BTR1820190	निर्वाचक का नाम : गणेश प्रसाद पिता का नाम: देवीदीन गृह संख्या : 151 उम्र : 45 लिंग : पुरुष	फोटो उपलब्ध

961 निर्वाचक का नाम : सुमंत्रा पति का नाम: गणेश प्रसाद गृह संख्या : 151 उम्र : 44 लिंग : महिला	NFE2714830 फोटो उपलब्ध	962 निर्वाचक का नाम : चिरोँजीलाल पिता का नाम: देवीदीन गृह संख्या : 151 उम्र : 44 लिंग : पुरुष	BTR1820208 फोटो उपलब्ध	963 निर्वाचक का नाम : कमलेश पिता का नाम: रामदास गृह संख्या : 151 उम्र : 43 लिंग : पुरुष	BTR1526359 फोटो उपलब्ध
964 निर्वाचक का नाम : सीतादेवी पति का नाम: कमलेश गृह संख्या : 151 उम्र : 42 लिंग : महिला	BTR1528009 फोटो उपलब्ध	965 निर्वाचक का नाम : प्रीता पति का नाम: चिरोँजीलाल गृह संख्या : 151 उम्र : 41 लिंग : महिला	NFE2953453 फोटो उपलब्ध	966 निर्वाचक का नाम : अजय पटेल पिता का नाम: बच्चु लाल गृह संख्या : 151 उम्र : 28 लिंग : पुरुष	NFE4126827 फोटो उपलब्ध
967 निर्वाचक का नाम : रामदेवी पटेल पति का नाम: हरीराम पटेल गृह संख्या : 151 उम्र : 26 लिंग : महिला	NFE4241253 फोटो उपलब्ध	968 निर्वाचक का नाम : तुलसा पटेल पति का नाम: अजय पटेल गृह संख्या : 151 उम्र : 25 लिंग : महिला	NFE4241261 फोटो उपलब्ध	969 निर्वाचक का नाम : भइया लाल पिता का नाम: गनपत गृह संख्या : 152 उम्र : 81 लिंग : पुरुष	NFE3624038 फोटो उपलब्ध
970 निर्वाचक का नाम : सरजू पति का नाम: भइया लाल गृह संख्या : 152 उम्र : 76 लिंग : महिला	NFE3625274 फोटो उपलब्ध	971 निर्वाचक का नाम : तुलसी दास पिता का नाम: भइया लाल गृह संख्या : 152 उम्र : 53 लिंग : पुरुष	NFE3623808 फोटो उपलब्ध	972 निर्वाचक का नाम : बिन्द्रवन पिता का नाम: भइया लाल गृह संख्या : 152 उम्र : 51 लिंग : पुरुष	NFE0314658 फोटो उपलब्ध
973 निर्वाचक का नाम : भुम्न पति का नाम: तुलसी दास गृह संख्या : 152 उम्र : 51 लिंग : महिला	NFE0205534 फोटो उपलब्ध	974 निर्वाचक का नाम : बारी बाई पति का नाम: बिन्द्रवन गृह संख्या : 152 उम्र : 50 लिंग : महिला	BTR1527936 फोटो उपलब्ध	975 निर्वाचक का नाम : राजेश कुमार पिता का नाम: भइया लाल गृह संख्या : 152 उम्र : 48 लिंग : पुरुष	NFE3624160 फोटो उपलब्ध
976 निर्वाचक का नाम : कौशिल्या पति का नाम: राजेश गृह संख्या : 152 उम्र : 45 लिंग : महिला	BTR1527944 फोटो उपलब्ध	977 निर्वाचक का नाम : लखन पिता का नाम: घनश्याम गृह संख्या : 152 उम्र : 38 लिंग : पुरुष	NFE2533339 फोटो उपलब्ध	978 निर्वाचक का नाम : कुईयां पति का नाम: ल खनलाल गृह संख्या : 152 उम्र : 37 लिंग : महिला	NFE2533347 फोटो उपलब्ध
979 निर्वाचक का नाम : महेश पटेल पिता का नाम: तुलसीदास पटेल गृह संख्या : 152 उम्र : 28 लिंग : पुरुष	NFE3375243 फोटो उपलब्ध	980 निर्वाचक का नाम : अंतेश पटेल पिता का नाम: राजेश पटेल गृह संख्या : 152 उम्र : 23 लिंग : पुरुष	NFE4278461 फोटो उपलब्ध	981 निर्वाचक का नाम : भारती पटेल पति का नाम: अंतेश पटेल गृह संख्या : 152 उम्र : 22 लिंग : महिला	NFE4278503 फोटो उपलब्ध
982 निर्वाचक का नाम : लोकेन्द्र पटेल पिता का नाम: राजेश पटेल गृह संख्या : 152 उम्र : 20 लिंग : पुरुष	NFE4316295 फोटो उपलब्ध	983 निर्वाचक का नाम : बेनी प्रसाद पिता का नाम: मुन्नी लाल गृह संख्या : 153 उम्र : 57 लिंग : पुरुष	NFE3624137 फोटो उपलब्ध	984 निर्वाचक का नाम : सीता पति का नाम: बेनी प्रसाद गृह संख्या : 153 उम्र : 55 लिंग : महिला	NFE3624178 फोटो उपलब्ध
985 निर्वाचक का नाम : विनोदकुमार पिता का नाम: वेनीप्रसाद गृह संख्या : 153 उम्र : 41 लिंग : पुरुष	BTR1777275 फोटो उपलब्ध	986 निर्वाचक का नाम : शौला पति का नाम: विनोद गृह संख्या : 153 उम्र : 39 लिंग : महिला	BTR1777325 फोटो उपलब्ध	987 निर्वाचक का नाम : प्रेमीलाल पिता का नाम: वेनीप्रसाद गृह संख्या : 153 उम्र : 32 लिंग : पुरुष	NFE2827269 फोटो उपलब्ध
988 निर्वाचक का नाम : टीकाराम पिता का नाम: बेनी प्रसाद गृह संख्या : 153 उम्र : 31 लिंग : पुरुष	NFE3094430 फोटो उपलब्ध	989 निर्वाचक का नाम : रामरती पति का नाम: प्रेमीलाल गृह संख्या : 153 उम्र : 28 लिंग : महिला	NFE3335106 फोटो उपलब्ध	990 निर्वाचक का नाम : जानकी बाई पति का नाम: हरिशंकर गृह संख्या : 153 उम्र : 28 लिंग : महिला	NFE3335122 फोटो उपलब्ध

991 निर्वाचक का नाम : रज्जीबाई पति का नाम: राम सहाय गृह संख्या : 154 उम्र : 78 लिंग : महिला	NFE2714848 फोटो उपलब्ध	992 निर्वाचक का नाम : काशीप्रसाद पिता का नाम: रामसहाय गृह संख्या : 154 उम्र : 43 लिंग : पुरुष	BTR1526276 फोटो उपलब्ध	993 निर्वाचक का नाम : कमली पति का नाम: रतीराम गृह संख्या : 154 उम्र : 43 लिंग : महिला	BTR1527969 फोटो उपलब्ध
994 निर्वाचक का नाम : कमलाबाई पति का नाम: काशीप्रसाद गृह संख्या : 154 उम्र : 42 लिंग : महिला	BTR1528512 फोटो उपलब्ध	995 निर्वाचक का नाम : नीरज पटेल पिता का नाम: जगन्नाथ पटेल गृह संख्या : 154 उम्र : 25 लिंग : पुरुष	NFE3928694 फोटो उपलब्ध	996 निर्वाचक का नाम : रामकृपाल पटेल पिता का नाम: काशी प्रसाद पटेल गृह संख्या : 154 उम्र : 21 लिंग : पुरुष	NFE4288411 फोटो उपलब्ध
997 निर्वाचक का नाम : कीर्ति देवी पटेल पिता का नाम: जगन्नाथ पटेल गृह संख्या : 154 /ख उम्र : 21 लिंग : महिला	NFE4457594 फोटो उपलब्ध	998 निर्वाचक का नाम : देवी दीन पिता का नाम: रज्जू गृह संख्या : 154/ग उम्र : 63 लिंग : पुरुष	NFE4051876 फोटो उपलब्ध	999 निर्वाचक का नाम : गेदारानी पति का नाम: देवीदीन गृह संख्या : 154/ग उम्र : 60 लिंग : महिला	NFE2714871 फोटो उपलब्ध
1000 निर्वाचक का नाम : लखनलाल पिता का नाम: मथुराप्रसाद गृह संख्या : 154क उम्र : 33 लिंग : पुरुष	NFE2827277 फोटो उपलब्ध	1001 निर्वाचक का नाम : सुन्दर लाल पिता का नाम: राम सहाय गृह संख्या : 154/क उम्र : 57 लिंग : पुरुष	NFE0200618 फोटो उपलब्ध	1002 निर्वाचक का नाम : काशी बाई पति का नाम: सुन्दर लाल गृह संख्या : 154/क उम्र : 55 लिंग : महिला	NFE2714855 फोटो उपलब्ध
1003 निर्वाचक का नाम : मथुरा प्रसाद पिता का नाम: राम सहाय गृह संख्या : 154/क उम्र : 54 लिंग : पुरुष	NFE3624384 फोटो उपलब्ध	1004 निर्वाचक का नाम : लक्ष्मन प्रसाद पिता का नाम: राम सहाय गृह संख्या : 154/क उम्र : 51 लिंग : पुरुष	NFE3624392 फोटो उपलब्ध	1005 निर्वाचक का नाम : मेंदाबाई पति का नाम: मथुरा प्रसाद गृह संख्या : 154/क उम्र : 51 लिंग : महिला	NFE3624368 फोटो उपलब्ध
1006 निर्वाचक का नाम : राम कुंवर पति का नाम: लक्ष्मन प्रसाद गृह संख्या : 154/क उम्र : 50 लिंग : महिला	NFE2714863 फोटो उपलब्ध	1007 निर्वाचक का नाम : रतीराम पिता का नाम: रामसहाय गृह संख्या : 154/क उम्र : 48 लिंग : पुरुष	NFE3624574 फोटो उपलब्ध	1008 निर्वाचक का नाम : ममता पटेल पति का नाम: प्रभुदयाल पटेल गृह संख्या : 154/क उम्र : 27 लिंग : महिला	NFE4120168 फोटो उपलब्ध
1009 निर्वाचक का नाम : प्रभुदयाल पटेल पिता का नाम: सुंदरलाल पटेल गृह संख्या : 154/क उम्र : 25 लिंग : पुरुष	NFE3928702 फोटो उपलब्ध	1010 निर्वाचक का नाम : लाड कुंवर पति का नाम: लखन लाल गृह संख्या : 154क उम्र : 31 लिंग : महिला	NFE3015096 फोटो उपलब्ध	1011 निर्वाचक का नाम : सुधादेवी पति का नाम: अशोककुमार गृह संख्या : 154ख उम्र : 34 लिंग : महिला	NFE2621795 फोटो उपलब्ध
1012 निर्वाचक का नाम : वीरेंद्र पटेल पिता का नाम: स्वामीप्रसाद गृह संख्या : 154ख उम्र : 27 लिंग : पुरुष	NFE3762598 फोटो उपलब्ध	1013 निर्वाचक का नाम : स्वामी प्रसाद पिता का नाम: भागीरथ गृह संख्या : 154/ख उम्र : 57 लिंग : पुरुष	NFE3624434 फोटो उपलब्ध	1014 निर्वाचक का नाम : राम सखी पति का नाम: स्वामी प्रसाद गृह संख्या : 154/ख उम्र : 55 लिंग : महिला	NFE3624426 फोटो उपलब्ध
1015 निर्वाचक का नाम : जगन्नाथ पिता का नाम: भागीरथ गृह संख्या : 154/ख उम्र : 48 लिंग : पुरुष	NFE0315382 फोटो उपलब्ध	1016 निर्वाचक का नाम : सम्पतदेवी पति का नाम: जगन्नाथ गृह संख्या : 154ख उम्र : 43 लिंग : महिला	BTR177317 फोटो उपलब्ध	1017 निर्वाचक का नाम : राम प्रसाद पटेल पिता का नाम: परम लाल गृह संख्या : 156 उम्र : 61 लिंग : पुरुष	NFE2564938 फोटो उपलब्ध
1018 निर्वाचक का नाम : बिन्दावन पिता का नाम: परम लाल गृह संख्या : 156 उम्र : 56 लिंग : पुरुष	NFE3624459 फोटो उपलब्ध	1019 निर्वाचक का नाम : राम रती पति का नाम: रामप्रसाद गृह संख्या : 156 उम्र : 56 लिंग : महिला	NFE3960473 फोटो उपलब्ध	1020 निर्वाचक का नाम : फुलवती पति का नाम: बिन्दावन गृह संख्या : 156 उम्र : 54 लिंग : महिला	NFE0314773 फोटो उपलब्ध

1021	NFE2683373	निर्वाचक का नाम : चन्द्रभान पिता का नाम: बिन्द्रावन गृह संख्या : 156 उम्र : 33 लिंग : पुरुष	फोटो उपलब्ध	1022	NFE3203379	निर्वाचक का नाम : जानकी पति का नाम: चन्द्र भान गृह संख्या : 156 उम्र : 30 लिंग : महिला	फोटो उपलब्ध	1023	NFE3761657	निर्वाचक का नाम : मनोज पिता का नाम: ब्रन्दवान गृह संख्या : 156 उम्र : 27 लिंग : पुरुष	फोटो उपलब्ध
1024	NFE3747938	निर्वाचक का नाम : देवीसरन पिता का नाम: रामप्रसाद गृह संख्या : 156 उम्र : 26 लिंग : पुरुष	फोटो उपलब्ध	1025	NFE3762903	निर्वाचक का नाम : भागवत पिता का नाम: ब्रन्दवान गृह संख्या : 156 उम्र : 26 लिंग : पुरुष	फोटो उपलब्ध	1026	NFE4294286	निर्वाचक का नाम : रामदेवी पटेल पति का नाम: मनोज पटेल गृह संख्या : 156 उम्र : 26 लिंग : महिला	फोटो उपलब्ध
1027	NFE4186110	निर्वाचक का नाम : कोमल प्रसाद गोंड माता का नाम: गुलाब बाई गोंड गृह संख्या : 156 उम्र : 23 लिंग : पुरुष	फोटो उपलब्ध	1028	NFE4337069	निर्वाचक का नाम : गनेशी पटेल पति का नाम: देवीसरन पटेल गृह संख्या : 156 उम्र : 21 लिंग : महिला	फोटो उपलब्ध	1029	NFE2714889	निर्वाचक का नाम : मोहन पिता का नाम: पुरसौवा गृह संख्या : 157 उम्र : 71 लिंग : पुरुष	फोटो उपलब्ध
1030	NFE0315093	निर्वाचक का नाम : बिन्द्रावन पिता का नाम: मोहन गृह संख्या : 157 उम्र : 51 लिंग : पुरुष	फोटो उपलब्ध	1031	BTR1528819	निर्वाचक का नाम : रामकली पति का नाम: बिन्द्रावन गृह संख्या : 157 उम्र : 50 लिंग : महिला	फोटो उपलब्ध	1032	NFE0047274	निर्वाचक का नाम : राममिलन पिता का नाम: मोहनलाल गृह संख्या : 157 उम्र : 39 लिंग : पुरुष	फोटो उपलब्ध
1033	NFE2827285	निर्वाचक का नाम : कौशिल्यादेवी पति का नाम: राममिलन गृह संख्या : 157 उम्र : 33 लिंग : महिला	फोटो उपलब्ध	1034	NFE4225488	निर्वाचक का नाम : रामदेवी पटेल पिता का नाम: विद्रावन पटेल गृह संख्या : 157 उम्र : 25 लिंग : महिला	फोटो उपलब्ध	1035	NFE4236675	निर्वाचक का नाम : कमलेश कुमार पटेल पिता का नाम: विद्रावन पटेल गृह संख्या : 157 उम्र : 25 लिंग : पुरुष	फोटो उपलब्ध
1036	NFE4225454	निर्वाचक का नाम : रश्मी पटेल पिता का नाम: विद्रावन पटेल गृह संख्या : 157 उम्र : 23 लिंग : महिला	फोटो उपलब्ध	1037	NFE0314757	निर्वाचक का नाम : मथुरा प्रसाद पिता का नाम: बालाजी गृह संख्या : 158 उम्र : 48 लिंग : पुरुष	फोटो उपलब्ध	1038	BTR1528934	निर्वाचक का नाम : वेदीबाई पति का नाम: मथुराप्रसाद गृह संख्या : 158 उम्र : 46 लिंग : महिला	फोटो उपलब्ध
1039	NFE3624970	निर्वाचक का नाम : हर दास पिता का नाम: दमरु गृह संख्या : 159 उम्र : 71 लिंग : पुरुष	फोटो उपलब्ध	1040	NFE0314708	निर्वाचक का नाम : मुलिया पति का नाम: हर दास गृह संख्या : 159 उम्र : 68 लिंग : महिला	फोटो उपलब्ध	1041	NFE3624863	निर्वाचक का नाम : बलदेव प्रसाद पिता का नाम: दमरु गृह संख्या : 159 उम्र : 66 लिंग : पुरुष	फोटो उपलब्ध
1042	NFE0314781	निर्वाचक का नाम : प्यारी बाई पति का नाम: बलदेव प्रसाद गृह संख्या : 159 उम्र : 61 लिंग : महिला	फोटो उपलब्ध	1043	NFE0314609	निर्वाचक का नाम : नन्द किशोर पिता का नाम: हर दास गृह संख्या : 159 उम्र : 55 लिंग : पुरुष	फोटो उपलब्ध	1044	NFE2714897	निर्वाचक का नाम : ग्याबाई पति का नाम: नन्द किशोर गृह संख्या : 159 उम्र : 52 लिंग : महिला	फोटो उपलब्ध
1045	NFE0314617	निर्वाचक का नाम : दयाराम पिता का नाम: हर दास गृह संख्या : 159 उम्र : 48 लिंग : पुरुष	फोटो उपलब्ध	1046	BTR1827542	निर्वाचक का नाम : पारवती पति का नाम: दयाराम गृह संख्या : 159 उम्र : 45 लिंग : महिला	फोटो उपलब्ध	1047	BTR2054591	निर्वाचक का नाम : काशीराम पिता का नाम: वल्लदेवप्रसाद गृह संख्या : 159 उम्र : 39 लिंग : पुरुष	फोटो उपलब्ध
1048	BTR2054609	निर्वाचक का नाम : जानकीदेवी पति का नाम: काशीराम गृह संख्या : 159 उम्र : 37 लिंग : महिला	फोटो उपलब्ध	1049	NFE2683381	निर्वाचक का नाम : कोमल पिता का नाम: बल्लदेवप्रसाद गृह संख्या : 159 उम्र : 36 लिंग : पुरुष	फोटो उपलब्ध	1050	NFE3201233	निर्वाचक का नाम : गेंदा पति का नाम: कोमल गृह संख्या : 159 उम्र : 31 लिंग : महिला	फोटो उपलब्ध

1051 निर्वाचक का नाम : सर्वेश पिता का नाम: बल्देव प्रसाद गृह संख्या : 159 उम्र : 29 लिंग : पुरुष	NFE3335197 फोटो उपलब्ध	1052 निर्वाचक का नाम : मिजाजीलाल पिता का नाम: शंकर गृह संख्या : 160 उम्र : 59 लिंग : पुरुष	NFE3764990 फोटो उपलब्ध	1053 निर्वाचक का नाम : पान बाई पति का नाम: मिजाजी लाल गृह संख्या : 160 उम्र : 56 लिंग : महिला	NFE3863396 फोटो उपलब्ध
1054 निर्वाचक का नाम : तीरथ पिता का नाम: मिजाजी गृह संख्या : 160 उम्र : 37 लिंग : पुरुष	NFE2714483 फोटो उपलब्ध	1055 निर्वाचक का नाम : गौरीवाई पति का नाम: तीरथ गृह संख्या : 160 उम्र : 35 लिंग : महिला	NFE2533297 फोटो उपलब्ध	1056 निर्वाचक का नाम : उषा देवी पटेल पति का नाम: रविन्द्र पटेल गृह संख्या : 160 उम्र : 29 लिंग : महिला	NFE4316832 फोटो उपलब्ध
1057 निर्वाचक का नाम : अरविंद पटेल पिता का नाम: मिजाजी लाल गृह संख्या : 160 उम्र : 28 लिंग : पुरुष	NFE3320066 फोटो उपलब्ध	1058 निर्वाचक का नाम : केशर पटेल पति का नाम: अरविंद गृह संख्या : 160 उम्र : 27 लिंग : महिला	NFE3664265 फोटो उपलब्ध	1059 निर्वाचक का नाम : रबिंद्र पटेल पिता का नाम: मिजाजी लाल पटेल गृह संख्या : 160 उम्र : 25 लिंग : पुरुष	NFE3928686 फोटो उपलब्ध
1060 निर्वाचक का नाम : परमी पति का नाम: हर प्रसाद गृह संख्या : 161 उम्र : 71 लिंग : महिला	NFE3624590 फोटो उपलब्ध	1061 निर्वाचक का नाम : सोने लाल पिता का नाम: हर प्रसाद गृह संख्या : 161 उम्र : 56 लिंग : पुरुष	NFE3624988 फोटो उपलब्ध	1062 निर्वाचक का नाम : राम सखी पति का नाम: सोने लाल गृह संख्या : 161 उम्र : 53 लिंग : महिला	NFE3624616 फोटो उपलब्ध
1063 निर्वाचक का नाम : कन्हैया लाल पिता का नाम: हर प्रसाद गृह संख्या : 161 उम्र : 50 लिंग : पुरुष	BTR1528520 फोटो उपलब्ध	1064 निर्वाचक का नाम : कौशिल्या पति का नाम: कन्हैया लाल गृह संख्या : 161 उम्र : 48 लिंग : महिला	BTR1777309 फोटो उपलब्ध	1065 निर्वाचक का नाम : भानुप्रताप पिता का नाम: हरप्रसाद गृह संख्या : 161 उम्र : 40 लिंग : पुरुष	BTR1528298 फोटो उपलब्ध
1066 निर्वाचक का नाम : मा लती पति का नाम: भानुप्रताप गृह संख्या : 161 उम्र : 36 लिंग : महिला	NFE2533198 फोटो उपलब्ध	1067 निर्वाचक का नाम : फूलवती पटेल पति का नाम: रामऔतार पटेल गृह संख्या : 161 उम्र : 28 लिंग : महिला	NFE4143178 फोटो उपलब्ध	1068 निर्वाचक का नाम : फूलवती पटेल पति का नाम: रामदेव पटेल गृह संख्या : 161 उम्र : 28 लिंग : महिला	NFE4437190 फोटो उपलब्ध
1069 निर्वाचक का नाम : रामदेव पटेल पिता का नाम: कंदू गृह संख्या : 161 उम्र : 27 लिंग : पुरुष	NFE4082954 फोटो उपलब्ध	1070 निर्वाचक का नाम : रामऔतार पटेल पिता का नाम: सोने लाल पटेल गृह संख्या : 161 उम्र : 26 लिंग : पुरुष	NFE4143152 फोटो उपलब्ध	1071 निर्वाचक का नाम : रश्मी पटेल पिता का नाम: कन्हैया लाल पटेल गृह संख्या : 161 उम्र : 20 लिंग : महिला	NFE4317897 फोटो उपलब्ध
1072 निर्वाचक का नाम : काशीप्रसाद बढई पिता का नाम: नाथूराम बढई गृह संख्या : 162 उम्र : 41 लिंग : पुरुष	BTR1526318 फोटो उपलब्ध	1073 निर्वाचक का नाम : सीता पति का नाम: काशीप्रसाद गृह संख्या : 162 उम्र : 39 लिंग : महिला	BTR1777291 फोटो उपलब्ध	1074 निर्वाचक का नाम : प्यारे लाल पिता का नाम: कल्ले गृह संख्या : 165 उम्र : 59 लिंग : पुरुष	NFE0200733 फोटो उपलब्ध
1075 निर्वाचक का नाम : जगदीश पिता का नाम: कल्ले गृह संख्या : 165 उम्र : 57 लिंग : पुरुष	NFE0200394 फोटो उपलब्ध	1076 निर्वाचक का नाम : कटटू पति का नाम: प्यारे लाल गृह संख्या : 165 उम्र : 57 लिंग : महिला	NFE3624962 फोटो उपलब्ध	1077 निर्वाचक का नाम : पिरिया पति का नाम: जगदीश गृह संख्या : 165 उम्र : 55 लिंग : महिला	NFE3625035 फोटो उपलब्ध
1078 निर्वाचक का नाम : स्वामी प्रसाद पिता का नाम: कल्ले गृह संख्या : 165 उम्र : 53 लिंग : पुरुष	NFE3863388 फोटो उपलब्ध	1079 निर्वाचक का नाम : राम सखी पति का नाम: स्वामी प्रसाद गृह संख्या : 165 उम्र : 51 लिंग : महिला	NFE3863370 फोटो उपलब्ध	1080 निर्वाचक का नाम : अनारी लाल पिता का नाम: कल्ले गृह संख्या : 165 उम्र : 48 लिंग : पुरुष	BTR1528769 फोटो उपलब्ध

1081 निर्वाचक का नाम : लालजू पिता का नाम: कल्ले गृह संख्या : 165 उम्र : 42 लिंग : पुरुष	BTR1528926 फोटो उपलब्ध	1082 निर्वाचक का नाम : वेटीबाई पति का नाम: अनारीलाल गृह संख्या : 165 उम्र : 42 लिंग : महिला	BTR177234 फोटो उपलब्ध	1083 निर्वाचक का नाम : निशा पति का नाम: लालजू गृह संख्या : 165 उम्र : 39 लिंग : महिला	NFE2533271 फोटो उपलब्ध
1084 निर्वाचक का नाम : हरीराम पिता का नाम: जगदीश गृह संख्या : 165 उम्र : 31 लिंग : पुरुष	NFE3123080 फोटो उपलब्ध	1085 निर्वाचक का नाम : देवेन्द्र पिता का नाम: प्यारेलाल गृह संख्या : 165 उम्र : 30 लिंग : पुरुष	NFE3201225 फोटो उपलब्ध	1086 निर्वाचक का नाम : मिहीलाल पिता का नाम: जगदीश गृह संख्या : 165 उम्र : 28 लिंग : पुरुष	NFE3375250 फोटो उपलब्ध
1087 निर्वाचक का नाम : सुरेंद्र पिता का नाम: स्वामी गृह संख्या : 165 उम्र : 27 लिंग : पुरुष	NFE3761731 फोटो उपलब्ध	1088 निर्वाचक का नाम : कृष्ण दत्त पिता का नाम: प्यारे लाल गृह संख्या : 165 उम्र : 26 लिंग : पुरुष	NFE3761665 फोटो उपलब्ध	1089 निर्वाचक का नाम : नरेन्द्र पिता का नाम: स्वामी प्रसाद गृह संख्या : 165 उम्र : 26 लिंग : पुरुष	NFE3761749 फोटो उपलब्ध
1090 निर्वाचक का नाम : विनीता पटेल पति का नाम: हरिराम पटेल गृह संख्या : 165 उम्र : 25 लिंग : महिला	NFE3957396 फोटो उपलब्ध	1091 निर्वाचक का नाम : रचना देवी पटेल पति का नाम: सुरेंद्र पटेल गृह संख्या : 165 उम्र : 24 लिंग : महिला	NFE3957206 फोटो उपलब्ध	1092 निर्वाचक का नाम : बैजनाथ पिता का नाम: कंछेदी गृह संख्या : 167 उम्र : 56 लिंग : पुरुष	NFE3625266 फोटो उपलब्ध
1093 निर्वाचक का नाम : लखन पिता का नाम: कंछेदी गृह संख्या : 167 उम्र : 48 लिंग : पुरुष	NFE3625183 फोटो उपलब्ध	1094 निर्वाचक का नाम : वती पति का नाम: लखन गृह संख्या : 167 उम्र : 46 लिंग : महिला	NFE0315473 फोटो उपलब्ध	1095 निर्वाचक का नाम : धनश्याम पिता का नाम: कंछेदी गृह संख्या : 167 उम्र : 45 लिंग : पुरुष	BTR1528173 फोटो उपलब्ध
1096 निर्वाचक का नाम : फूला पति का नाम: धनश्याम गृह संख्या : 167 उम्र : 43 लिंग : महिला	BTR1527977 फोटो उपलब्ध	1097 निर्वाचक का नाम : सुनील यादव पिता का नाम: लखन यादव गृह संख्या : 167 उम्र : 21 लिंग : पुरुष	NFE4317236 फोटो उपलब्ध	1098 निर्वाचक का नाम : बृजलाल पिता का नाम: बारेलाल गृह संख्या : 169 उम्र : 62 लिंग : पुरुष	NFE0200899 फोटो उपलब्ध
1099 निर्वाचक का नाम : अखलेश पिता का नाम: बृजलाल गृह संख्या : 169 उम्र : 51 लिंग : पुरुष	NFE2564946 फोटो उपलब्ध	1100 निर्वाचक का नाम : बंदना पति का नाम: अखलेश गृह संख्या : 169 उम्र : 41 लिंग : महिला	NFE2533446 फोटो उपलब्ध	1101 निर्वाचक का नाम : राकेश पिता का नाम: बृजलाल गृह संख्या : 169 उम्र : 36 लिंग : पुरुष	NFE2533453 फोटो उपलब्ध
1102 निर्वाचक का नाम : गुड्डी पति का नाम: राकेश गृह संख्या : 169 उम्र : 33 लिंग : महिला	NFE3238649 फोटो उपलब्ध	1103 निर्वाचक का नाम : हल्के राम पिता का नाम: धनीराम गृह संख्या : 171 उम्र : 77 लिंग : पुरुष	NFE2714905 फोटो उपलब्ध	1104 निर्वाचक का नाम : गिरजा पति का नाम: हलकेराम गृह संख्या : 171 उम्र : 71 लिंग : महिला	NFE3623899 फोटो उपलब्ध
1105 निर्वाचक का नाम : प्रेमचन्द पिता का नाम: घासीराम गृह संख्या : 171 उम्र : 61 लिंग : पुरुष	NFE3123254 फोटो उपलब्ध	1106 निर्वाचक का नाम : संगीता पति का नाम: प्रेमचन्द गृह संख्या : 171 उम्र : 58 लिंग : महिला	NFE3123262 फोटो उपलब्ध	1107 निर्वाचक का नाम : रामकुमार पिता का नाम: घासीराम गृह संख्या : 171 उम्र : 51 लिंग : पुरुष	NFE3123270 फोटो उपलब्ध
1108 निर्वाचक का नाम : सीतादेवी पति का नाम: द्वारका प्रसाद गृह संख्या : 171 उम्र : 51 लिंग : महिला	NFE4051868 फोटो उपलब्ध	1109 निर्वाचक का नाम : सगुन पति का नाम: राम कुमार गृह संख्या : 171 उम्र : 48 लिंग : महिला	NFE3123288 फोटो उपलब्ध	1110 निर्वाचक का नाम : कृष्णकान्त पिता का नाम: प्रेम चन्द गृह संख्या : 172 उम्र : 31 लिंग : पुरुष	NFE3357688 फोटो उपलब्ध

1111	NFE3761673	निर्वाचक का नाम : प्रभा पिता का नाम: स्वामी गृह संख्या : 175 उम्र : 26 लिंग : महिला	फोटो उपलब्ध	1112	NFE2533503	निर्वाचक का नाम : सुरेन्द्रकुमार पिता का नाम: नतधू गृह संख्या : 176 उम्र : 35 लिंग : पुरुष	फोटो उपलब्ध	1113	NFE3294956	निर्वाचक का नाम : बीरेंद्र पिता का नाम: नत्थू गृह संख्या : 176 उम्र : 33 लिंग : पुरुष	फोटो उपलब्ध
1114	NFE3214293	निर्वाचक का नाम : नीतू पति का नाम: सुरेन्द्र कुमार गृह संख्या : 176 उम्र : 32 लिंग : महिला	फोटो उपलब्ध	1115	NFE4246401	निर्वाचक का नाम : अभिलाषा विश्वकर्मा पति का नाम: बीरेंद्र विश्वकर्मा गृह संख्या : 176 उम्र : 22 लिंग : महिला	फोटो उपलब्ध	1116	BTR1526441	निर्वाचक का नाम : तुलैया कौंदर पिता का नाम: रधु गृह संख्या : 178 उम्र : 71 लिंग : पुरुष	फोटो उपलब्ध
1117	NFE4051850	निर्वाचक का नाम : नचू पिता का नाम: रधू गृह संख्या : 178 उम्र : 56 लिंग : पुरुष	फोटो उपलब्ध	1118	BTR1526581	निर्वाचक का नाम : राम प्यारी पति का नाम: नचू गृह संख्या : 178 उम्र : 54 लिंग : महिला	फोटो उपलब्ध	1119	NFE0200824	निर्वाचक का नाम : प्यारीबाई पति का नाम: चन्दू गृह संख्या : 178 उम्र : 47 लिंग : महिला	फोटो उपलब्ध
1120	NFE0314625	निर्वाचक का नाम : गंगाप्रसाद पिता का नाम: तुलैया गृह संख्या : 178 उम्र : 43 लिंग : पुरुष	फोटो उपलब्ध	1121	NFE0314641	निर्वाचक का नाम : फूलाबाई पिता का नाम: गंगा गृह संख्या : 178 उम्र : 41 लिंग : महिला	फोटो उपलब्ध	1122	NFE2714913	निर्वाचक का नाम : सुजर बाई कौंदर पति का नाम: तुलैया गृह संख्या : 178 उम्र : 31 लिंग : महिला	फोटो उपलब्ध
1123	NFE2564953	निर्वाचक का नाम : ललती पति का नाम: गुडडा गृह संख्या : 179 उम्र : 52 लिंग : महिला	फोटो उपलब्ध	1124	NFE2533495	निर्वाचक का नाम : देवेन्द्र पिता का नाम: गुडडा गृह संख्या : 179 उम्र : 35 लिंग : पुरुष	फोटो उपलब्ध	1125	NFE2873560	निर्वाचक का नाम : रजनीबाई पति का नाम: देवेन्द्र कुमार गृह संख्या : 179 उम्र : 35 लिंग : महिला	फोटो उपलब्ध
1126	NFE3375268	निर्वाचक का नाम : शान्ति बाई पति का नाम: कमला गृह संख्या : 181 उम्र : 70 लिंग : महिला	फोटो उपलब्ध	1127	BTR1827518	निर्वाचक का नाम : कौशा पति का नाम: इमरत गृह संख्या : 181 उम्र : 45 लिंग : महिला	फोटो उपलब्ध	1128	NFE3094448	निर्वाचक का नाम : परम लाल पिता का नाम: कमला गृह संख्या : 181 उम्र : 31 लिंग : पुरुष	फोटो उपलब्ध
1129	NFE3094455	निर्वाचक का नाम : पूजा पति का नाम: परमलाल गृह संख्या : 181 उम्र : 31 लिंग : महिला	फोटो उपलब्ध	1130	NFE3624129	निर्वाचक का नाम : गुलाब बाई पति का नाम: राम किशन गृह संख्या : 182 उम्र : 66 लिंग : महिला	फोटो उपलब्ध	1131	NFE0315333	निर्वाचक का नाम : हरि पिता का नाम: रामकिशुन गृह संख्या : 182 उम्र : 43 लिंग : पुरुष	फोटो उपलब्ध
1132	NFE0314682	निर्वाचक का नाम : सोमवती पति का नाम: हरि गृह संख्या : 182 उम्र : 42 लिंग : महिला	फोटो उपलब्ध	1133	NFE4143319	निर्वाचक का नाम : जयहिंद यादव पिता का नाम: रमेश यादव गृह संख्या : 660 उम्र : 24 लिंग : पुरुष	फोटो उपलब्ध	1134	NFE4174769	निर्वाचक का नाम : आरती अहिरवार माता का नाम: रामबाई गृह संख्या : हाऊस नं० उम्र : 23 लिंग : महिला	फोटो उपलब्ध
1135	NFE3284379	निर्वाचक का नाम : अरविन्द कुमार वर्मा पिता का नाम: हजारी लाल गृह संख्या : हाऊस नं. 56 उम्र : 29 लिंग : पुरुष	फोटो उपलब्ध								

1136	1	NFE4546743	निर्वाचक का नाम : हेमराज राठोर पिता का नाम: बिहारी राठोर गृह संख्या : 47 उम्र : 19 लिंग : पुरुष	फोटो उपलब्ध
1137	1	NFE4549770	निर्वाचक का नाम : अरविंद्र अहिरवार पिता का नाम: हक्कू अहिरवार गृह संख्या : 33 उम्र : 26 लिंग : पुरुष	फोटो उपलब्ध
1138	1	NFE4549838	निर्वाचक का नाम : अजय अहिरवार पिता का नाम: हक्कू अहिरवार गृह संख्या : 33 उम्र : 25 लिंग : पुरुष	फोटो उपलब्ध
1139	1	NFE4549887	निर्वाचक का नाम : बोबी अहिरवार पिता का नाम: मिही लाल अहिरवार गृह संख्या : 32 उम्र : 20 लिंग : पुरुष	फोटो उपलब्ध
1140	1	NFE4549911	निर्वाचक का नाम : राहुल अहिरवार पिता का नाम: मिही लाल अहिरवार गृह संख्या : 32 उम्र : 22 लिंग : पुरुष	फोटो उपलब्ध
1141	1	NFE4551362	निर्वाचक का नाम : भारती आदिवासी पति का नाम: धीरेन्द्र आदिवासी गृह संख्या : 104 उम्र : 24 लिंग : महिला	फोटो उपलब्ध

निर्वाचकों का विवरण :							
A) मतदाताओं की संख्या :							
	नामावली का प्रकार	निर्वाचक नामावली की पहचान :	मतदाताओं की संख्या :				
			पुरुष	महिला	तृतीय लिंग	कुल	
I	मूल	मूल नामावली	विशेष गहन पुनरीक्षण 2026 की मूल नामावली एवं समस्त अनुपूरकों को एकीकृत कर	609	526	0	1135
II	घटक I - परिवर्धन सूची	पूरक 1	विशेष गहन पुनरीक्षण - 2026	5	1	0	6
III	घटक II - विलोपन सूची	पूरक 1	विशेष गहन पुनरीक्षण - 2026	0	0	0	0
IV	लिंग में संशोधन के कारण अंतर			0	0	0	0
पुनरीक्षण के बाद इस नामावली में शुद्ध निर्वाचक (I+II-III+IV)				614	527	0	1141
B) संशोधनों की संख्या :							
नामावली का प्रकार	निर्वाचक नामावली की पहचान :	संशोधनों की संख्या :					
पूरक 1	विशेष गहन पुनरीक्षण - 2026	3					

निर्वाचक रजिस्ट्रीकरण अधिकारी द्वारा जारी

E-मृत्यु, S-स्थानांतरित, R-दोहरी प्रविष्टि, M-लापता, Q-अहर्ता नहीं