

निर्वाचक नामावली 2026 S12 मध्य प्रदेश

विधान सभा क्षेत्र की संख्या, नाम व आरक्षण स्थिति : 52 - बिजावर (सामान्य)		भाग संख्या : : 35																											
संसदीय निर्वाचन क्षेत्र की संख्या, नाम व आरक्षण स्थिति, जिसमें विधान सभा निर्वाचन क्षेत्र स्थित है : 6 - टीकमगढ (अ.जा.)																													
1. पुनरीक्षण का विवरण																													
पुनरीक्षण का वर्ष :	2026	निर्वाचक नामावली की पहचान :																											
अर्हता तिथि :	01-01-2026	विशेष गहन पुनरीक्षण 2026 की मूल नामावली एवं समस्त अनुपूरकों को एकीकृत कर																											
पुनरीक्षण का स्वरूप :	विशेष गहन पुनरीक्षण 2026																												
प्रकाशन की तिथि :	21-02-2026																												
2. भाग व मतदान क्षेत्र का विवरण :																													
भाग में आने वाले अनुभागों की संख्या और नाम :																													
1-पनौठा		<table style="width: 100%; border-collapse: collapse;"> <tr> <td style="width: 60%;">मुख्य शहर / मुख्य ग्राम</td> <td style="width: 20%;">: पनौठा</td> <td style="width: 20%;"></td> </tr> <tr> <td>वार्ड</td> <td>: </td> <td></td> </tr> <tr> <td>पोस्ट ऑफिस</td> <td>: पनौठा</td> <td></td> </tr> <tr> <td>पुलिस थाना</td> <td>: थाना ईशानगर</td> <td></td> </tr> <tr> <td>स्थानीय संस्था</td> <td>: पनौठा</td> <td></td> </tr> <tr> <td>ब्लॉक</td> <td>: छतरपुर</td> <td></td> </tr> <tr> <td>जिला</td> <td>: छतरपुर</td> <td></td> </tr> <tr> <td>पिन कोड</td> <td>: 471315</td> <td></td> </tr> </table>				मुख्य शहर / मुख्य ग्राम	: पनौठा		वार्ड	:		पोस्ट ऑफिस	: पनौठा		पुलिस थाना	: थाना ईशानगर		स्थानीय संस्था	: पनौठा		ब्लॉक	: छतरपुर		जिला	: छतरपुर		पिन कोड	: 471315	
मुख्य शहर / मुख्य ग्राम	: पनौठा																												
वार्ड	:																												
पोस्ट ऑफिस	: पनौठा																												
पुलिस थाना	: थाना ईशानगर																												
स्थानीय संस्था	: पनौठा																												
ब्लॉक	: छतरपुर																												
जिला	: छतरपुर																												
पिन कोड	: 471315																												
3. मतदान केंद्र का विवरण																													
मतदान केंद्र की संख्या व नाम :		मतदान केन्द्र की विशेष हैसियत (पुरुष/महिला/सामान्य) :		सामान्य																									
35 - पनौठा		इस मतदान क्षेत्र के सहायक (ऑक्जिलियरी) मतदान केन्द्रों की संख्या :		0																									
मतदान केंद्र का भवन व पता :																													
मा.शाला भवन नया (पूर्वी भाग) पनौठा																													
4. मतदाताओं की संख्या :																													
आरंभिक क्रम	अंतिम क्रम	मतदाताओं की संख्या																											
संख्या	संख्या	पुरुष	महिला	तृतीय लिंग	कुल																								
1	1173	610	563	0	1173																								

निर्वाचक रजिस्ट्रीकरण अधिकारी द्वारा जारी

Nazri Naksha

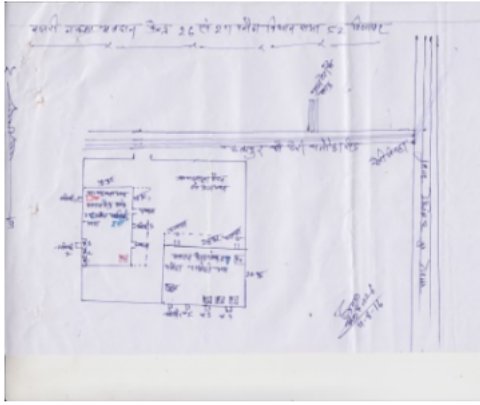

Google Map View

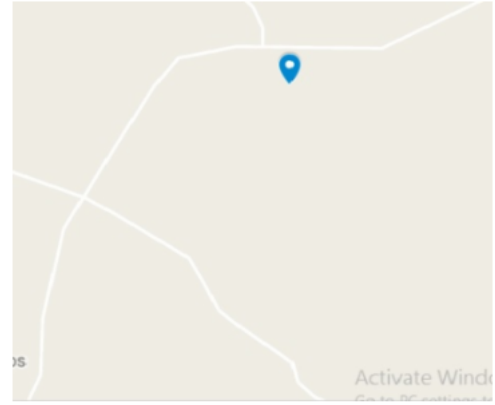

Polling Station Building Front View



मतदान केंद्र के सामने का फ़ोटो



Cad View



Key MAP View

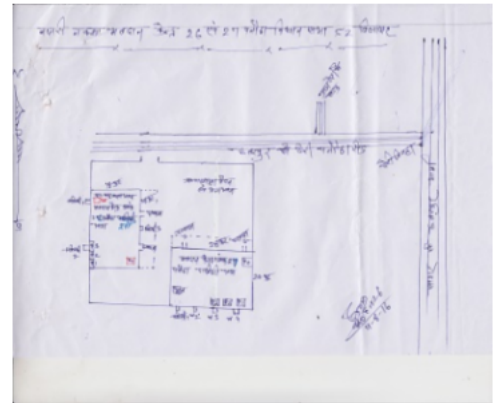

1	BPK1810043	निर्वाचक का नाम : इमाम खान पिता का नाम: सिकन्दर गृह संख्या : 1 उम्र : 85 लिंग : पुरुष	2	NFE3951266	निर्वाचक का नाम : आजाद पिता का नाम: इमाम गृह संख्या : 1 उम्र : 55 लिंग : पुरुष	3	NFE2558047	निर्वाचक का नाम : बबलू पिता का नाम: इमाम गृह संख्या : 1 उम्र : 52 लिंग : पुरुष
4	NFE3396488	निर्वाचक का नाम : फ़रीदा खान पति का नाम: इनायत खां गृह संख्या : 1 उम्र : 50 लिंग : महिला	5	NFE3221355	निर्वाचक का नाम : हसीना पति का नाम: बबलू गृह संख्या : 01 उम्र : 49 लिंग : महिला	6	NFE0008235	निर्वाचक का नाम : रज्जब पिता का नाम: इमामखां गृह संख्या : 1 उम्र : 49 लिंग : पुरुष
7	NFE3396140	निर्वाचक का नाम : अमजद पिता का नाम: इमामखां गृह संख्या : 1 उम्र : 48 लिंग : पुरुष	8	NFE3221322	निर्वाचक का नाम : मुबीना पति का नाम: रज्जब गृह संख्या : 01 उम्र : 46 लिंग : महिला	9	NFE4259867	निर्वाचक का नाम : सैफ़ी खान माता का नाम: इनायत खान गृह संख्या : 01 उम्र : 24 लिंग : महिला
10	BPK1811223	निर्वाचक का नाम : फूलचन्द पिता का नाम: मुलुआ गृह संख्या : 7 उम्र : 80 लिंग : पुरुष	11	BPK1810167	निर्वाचक का नाम : पैम पति का नाम: फूलचंद्र गृह संख्या : 7 उम्र : 70 लिंग : महिला	12	NFE2577377	निर्वाचक का नाम : लालदास पिता का नाम: फूलचंद्र गृह संख्या : 7 उम्र : 46 लिंग : पुरुष
13	NFE3278397	निर्वाचक का नाम : शान्ती पति का नाम: लाल दास गृह संख्या : 07 उम्र : 43 लिंग : महिला	14	NFE2577369	निर्वाचक का नाम : अरविन्द पिता का नाम: फूलचंद्र गृह संख्या : 7 उम्र : 41 लिंग : पुरुष	15	NFE2882967	निर्वाचक का नाम : सुनीता पति का नाम: अरविन्द गृह संख्या : 7 उम्र : 39 लिंग : महिला
16	NFE3366515	निर्वाचक का नाम : विनोद पिता का नाम: कूरे गृह संख्या : 40 उम्र : 27 लिंग : पुरुष	17	NFE2624526	निर्वाचक का नाम : सरजूबाई पति का नाम: आला गृह संख्या : 13/1 उम्र : 55 लिंग : महिला	18	NFE3057122	निर्वाचक का नाम : मातादीन पिता का नाम: आला गृह संख्या : 13/1 उम्र : 34 लिंग : पुरुष
19	NFE3204914	निर्वाचक का नाम : रामकली पति का नाम: आला गृह संख्या : 13/1 उम्र : 33 लिंग : महिला	20	BPK1613678	निर्वाचक का नाम : रामचरण रजक पिता का नाम: मल्लू गृह संख्या : 18 उम्र : 63 लिंग : पुरुष	21	BPK1612761	निर्वाचक का नाम : तुलसी पिता का नाम: मल्लू गृह संख्या : 18 उम्र : 58 लिंग : पुरुष
22	NFE3396165	निर्वाचक का नाम : बड़ी बाई पति का नाम: राम चरन गृह संख्या : 18 उम्र : 55 लिंग : महिला	23	NFE0182758	निर्वाचक का नाम : हलके पिता का नाम: मल्लू गृह संख्या : 18 उम्र : 54 लिंग : पुरुष	24	NFE3396157	निर्वाचक का नाम : नन्नी बाई पति का नाम: तुलसी गृह संख्या : 18 उम्र : 54 लिंग : महिला
25	NFE3057494	निर्वाचक का नाम : हल्की बाई पति का नाम: हल्के गृह संख्या : 18 उम्र : 52 लिंग : महिला	26	BPK1809995	निर्वाचक का नाम : प्रकाश पिता का नाम: हल्के गृह संख्या : 18 उम्र : 48 लिंग : पुरुष	27	BPK1809979	निर्वाचक का नाम : रेखा पति का नाम: प्रकाश गृह संख्या : 18 उम्र : 45 लिंग : महिला
28	BPK1982875	निर्वाचक का नाम : हरदयाल पिता का नाम: रामचरण गृह संख्या : 18 उम्र : 43 लिंग : पुरुष	29	BPK1967447	निर्वाचक का नाम : राजकुमारी पति का नाम: हरदयाल गृह संख्या : 18 उम्र : 41 लिंग : महिला	30	NFE2883205	निर्वाचक का नाम : पूरन पिता का नाम: तुलसीदास गृह संख्या : 18 उम्र : 35 लिंग : पुरुष

31	NFE2883221	निर्वाचक का नाम : अशोक पिता का नाम: हल्के गृह संख्या : 18 उम्र : 34 लिंग : पुरुष	फोटो उपलब्ध	32	NFE2883366	निर्वाचक का नाम : लक्ष्मण रजक पिता का नाम: तुलसी रजक गृह संख्या : 18 उम्र : 34 लिंग : पुरुष	फोटो उपलब्ध	33	NFE2883213	निर्वाचक का नाम : आशा रज़क पिता का नाम: पूरन गृह संख्या : 18 उम्र : 33 लिंग : महिला	फोटो उपलब्ध
34	NFE2882991	निर्वाचक का नाम : पार्वती पति का नाम: अशोक गृह संख्या : 18 उम्र : 32 लिंग : महिला	फोटो उपलब्ध	35	NFE3278280	निर्वाचक का नाम : रोशनी पति का नाम: लक्ष्मण गृह संख्या : 18 उम्र : 30 लिंग : महिला	फोटो उपलब्ध	36	NFE3659000	निर्वाचक का नाम : चन्द्रभान रजक पिता का नाम: रामचरण गृह संख्या : 18 उम्र : 28 लिंग : पुरुष	फोटो उपलब्ध
37	NFE4217568	निर्वाचक का नाम : नीरज रजक पिता का नाम: प्रकाश रजक गृह संख्या : 18 उम्र : 24 लिंग : पुरुष	फोटो उपलब्ध	38	BPK1613439	निर्वाचक का नाम : मिथला पति का नाम: मुनुआ गृह संख्या : 26 उम्र : 73 लिंग : महिला	फोटो उपलब्ध	39	BPK1613447	निर्वाचक का नाम : रमिया धोवी पति का नाम: लच्छू धोवी गृह संख्या : 26 उम्र : 70 लिंग : महिला	फोटो उपलब्ध
40	BPK1612175	निर्वाचक का नाम : विन्दू पिता का नाम: लछुआ गृह संख्या : 26 उम्र : 53 लिंग : पुरुष	फोटो उपलब्ध	41	BPK1612167	निर्वाचक का नाम : धन्सू पिता का नाम: लछुआ गृह संख्या : 26 उम्र : 51 लिंग : पुरुष	फोटो उपलब्ध	42	BPK1613454	निर्वाचक का नाम : राजा बाई पति का नाम: घंसू गृह संख्या : 26 उम्र : 48 लिंग : महिला	फोटो उपलब्ध
43	BPK1613405	निर्वाचक का नाम : बैनी पति का नाम: बिन्दू गृह संख्या : 26 उम्र : 48 लिंग : महिला	फोटो उपलब्ध	44	BPK1613108	निर्वाचक का नाम : दशरथ पिता का नाम: लछुआ गृह संख्या : 26 उम्र : 42 लिंग : पुरुष	फोटो उपलब्ध	45	BPK1613421	निर्वाचक का नाम : बब्लू पिता का नाम: मुनुआ गृह संख्या : 26 उम्र : 42 लिंग : पुरुष	फोटो उपलब्ध
46	NFE2882975	निर्वाचक का नाम : भगुन्तीबाई पति का नाम: बल्लू गृह संख्या : 26 उम्र : 40 लिंग : महिला	फोटो उपलब्ध	47	NFE3278306	निर्वाचक का नाम : मातादीन पिता का नाम: मुनुआ गृह संख्या : 26 उम्र : 36 लिंग : पुरुष	फोटो उपलब्ध	48	NFE3278298	निर्वाचक का नाम : विनीता पति का नाम: मातादीन गृह संख्या : 26 उम्र : 33 लिंग : महिला	फोटो उपलब्ध
49	BPK1616358	निर्वाचक का नाम : राम बाई पति का नाम: सुन्ना गृह संख्या : 30 उम्र : 75 लिंग : महिला	फोटो उपलब्ध	50	BPK1965078	निर्वाचक का नाम : शंकर पिता का नाम: सुन्ना गृह संख्या : 30 उम्र : 51 लिंग : पुरुष	फोटो उपलब्ध	51	BPK1965045	निर्वाचक का नाम : फलिया पति का नाम: शंकर गृह संख्या : 30 उम्र : 48 लिंग : महिला	फोटो उपलब्ध
52	BPK1809763	निर्वाचक का नाम : रामदास पिता का नाम: सुन्ना गृह संख्या : 30 उम्र : 43 लिंग : पुरुष	फोटो उपलब्ध	53	BPK1616994	निर्वाचक का नाम : हरबल पिता का नाम: सुन्ना गृह संख्या : 30 उम्र : 42 लिंग : पुरुष	फोटो उपलब्ध	54	BPK1965227	निर्वाचक का नाम : देवा पति का नाम: रामदास गृह संख्या : 30 उम्र : 42 लिंग : महिला	फोटो उपलब्ध
55	BPK1616366	निर्वाचक का नाम : रामदेवी पति का नाम: हरबल गृह संख्या : 30 उम्र : 41 लिंग : महिला	फोटो उपलब्ध	56	BPK1965185	निर्वाचक का नाम : दुर्गा पाल पिता का नाम: प्यारे लाल गृह संख्या : 32 उम्र : 48 लिंग : पुरुष	फोटो उपलब्ध	57	NFE4209979	निर्वाचक का नाम : धनश्याम यादव पिता का नाम: गिरजू गृह संख्या : 34 उम्र : 56 लिंग : पुरुष	फोटो उपलब्ध
58	BPK1964949	निर्वाचक का नाम : मुन्ना पिता का नाम: भुमानीदीन गृह संख्या : 37 उम्र : 65 लिंग : पुरुष	फोटो उपलब्ध	59	BPK1965151	निर्वाचक का नाम : जुगल पिता का नाम: भुमानी दीन गृह संख्या : 37 उम्र : 63 लिंग : पुरुष	फोटो उपलब्ध	60	BPK1615699	निर्वाचक का नाम : लल्ली पति का नाम: मुन्ना गृह संख्या : 37 उम्र : 63 लिंग : महिला	फोटो उपलब्ध

61	BPK1611979	निर्वाचक का नाम : फूल पति का नाम: जुगल गृह संख्या : 37 उम्र : 61 लिंग : महिला	फोटो उपलब्ध	62	NFE3378742	निर्वाचक का नाम : कल्लू पिता का नाम: मुन्ना गृह संख्या : 37 उम्र : 31 लिंग : पुरुष	फोटो उपलब्ध	63	NFE3378759	निर्वाचक का नाम : मुकेश पिता का नाम: मुन्ना गृह संख्या : 37 उम्र : 28 लिंग : पुरुष	फोटो उपलब्ध
64	NFE4182663	निर्वाचक का नाम : पूजा पटेल पति का नाम: मुकेश पटेल पटेल गृह संख्या : 37 उम्र : 27 लिंग : महिला	फोटो उपलब्ध	65	NFE3659034	निर्वाचक का नाम : पुष्येंद्र पिता का नाम: मुन्ना गृह संख्या : 37 उम्र : 26 लिंग : पुरुष	फोटो उपलब्ध	66	BPK1614171	निर्वाचक का नाम : कूरे पिता का नाम: सूरेंद्र गृह संख्या : 40 उम्र : 60 लिंग : पुरुष	फोटो उपलब्ध
67	BPK1616069	निर्वाचक का नाम : गोरी बाई पति का नाम: कूरे गृह संख्या : 40 उम्र : 58 लिंग : महिला	फोटो उपलब्ध	68	BPK1964915	निर्वाचक का नाम : रज्जू पिता का नाम: सूरेंद्र गृह संख्या : 40 उम्र : 55 लिंग : पुरुष	फोटो उपलब्ध	69	BPK1964923	निर्वाचक का नाम : माना पति का नाम: रज्जू गृह संख्या : 40 उम्र : 50 लिंग : महिला	फोटो उपलब्ध
70	NFE3034899	निर्वाचक का नाम : इन्द्र पाल पिता का नाम: कूरेंद्र पाल गृह संख्या : 40 उम्र : 38 लिंग : पुरुष	फोटो उपलब्ध	71	NFE3034816	निर्वाचक का नाम : क्रांति पति का नाम: इन्द्र पाल गृह संख्या : 40 उम्र : 35 लिंग : महिला	फोटो उपलब्ध	72	NFE4467312	निर्वाचक का नाम : पिंकी कुमारी पटेल पति का नाम: विनोद पटेल गृह संख्या : 40 उम्र : 27 लिंग : महिला	फोटो उपलब्ध
73	NFE4097887	निर्वाचक का नाम : नीरज पटेल पिता का नाम: कूरेंद्र पाल गृह संख्या : 40 उम्र : 23 लिंग : पुरुष	फोटो उपलब्ध	74	BPK1617448	निर्वाचक का नाम : हीरा लाल पिता का नाम: गबूले गृह संख्या : 42 उम्र : 55 लिंग : पुरुष	फोटो उपलब्ध	75	BPK1617455	निर्वाचक का नाम : गोरी बाई पति का नाम: हीरा लाल गृह संख्या : 42 उम्र : 50 लिंग : महिला	फोटो उपलब्ध
76	NFE3218930	निर्वाचक का नाम : राम अवतार पिता का नाम: हीरालाल गृह संख्या : 42 उम्र : 29 लिंग : पुरुष	फोटो उपलब्ध	77	NFE3218948	निर्वाचक का नाम : प्रभा पति का नाम: राम अवतार गृह संख्या : 42 उम्र : 29 लिंग : महिला	फोटो उपलब्ध	78	BPK1615236	निर्वाचक का नाम : गुलजारी पिता का नाम: गबूले गृह संख्या : 43 उम्र : 60 लिंग : पुरुष	फोटो उपलब्ध
79	BPK1615673	निर्वाचक का नाम : कमलेश पति का नाम: गुलजारी गृह संख्या : 43 उम्र : 55 लिंग : महिला	फोटो उपलब्ध	80	NFE2883239	निर्वाचक का नाम : जयपाल पिता का नाम: गुलजारी गृह संख्या : 43 उम्र : 32 लिंग : महिला	फोटो उपलब्ध	81	NFE3338274	निर्वाचक का नाम : राजाबाई पति का नाम: जयपाल गृह संख्या : 43 उम्र : 30 लिंग : महिला	फोटो उपलब्ध
82	NFE4080388	निर्वाचक का नाम : गुह्ठी पटेल पति का नाम: महेश पटेल गृह संख्या : 43 उम्र : 29 लिंग : महिला	फोटो उपलब्ध	83	NFE3338282	निर्वाचक का नाम : महेश पिता का नाम: गुलजारी गृह संख्या : 43 उम्र : 28 लिंग : पुरुष	फोटो उपलब्ध	84	NFE3396173	निर्वाचक का नाम : किशोरी पिता का नाम: गबूले गृह संख्या : 44 उम्र : 65 लिंग : पुरुष	फोटो उपलब्ध
85	BPK1615632	निर्वाचक का नाम : जानकी पति का नाम: किशोरी गृह संख्या : 44 उम्र : 60 लिंग : महिला	फोटो उपलब्ध	86	NFE3366507	निर्वाचक का नाम : रामस्वरूप पिता का नाम: किशोरी गृह संख्या : 44 उम्र : 27 लिंग : पुरुष	फोटो उपलब्ध	87	NFE3366523	निर्वाचक का नाम : पुष्या पति का नाम: रामस्वरूप गृह संख्या : 44 उम्र : 27 लिंग : महिला	फोटो उपलब्ध
88	BPK1615129	निर्वाचक का नाम : झूलुवा पटेल पिता का नाम: भजन लाल गृह संख्या : 47 उम्र : 74 लिंग : पुरुष	फोटो उपलब्ध	89	BPK1615103	निर्वाचक का नाम : रामकली पटेल पति का नाम: राज बहादुर गृह संख्या : 47 उम्र : 65 लिंग : महिला	फोटो उपलब्ध	90	BPK1615830	निर्वाचक का नाम : गोरी बाई पटेल पति का नाम: राज बहादुर गृह संख्या : 47 उम्र : 63 लिंग : महिला	फोटो उपलब्ध

91	BPK1614809	निर्वाचक का नाम : देवीदीन पटेल पिता का नाम: कटू गृह संख्या : 47/1 उम्र : 63 लिंग : पुरुष	फोटो उपलब्ध	92	BPK1611540	निर्वाचक का नाम : पप्पू पटेल पिता का नाम: मोती गृह संख्या : 47/1 उम्र : 55 लिंग : पुरुष	फोटो उपलब्ध	93	BPK1611474	निर्वाचक का नाम : नत्थू पिता का नाम: हलके गृह संख्या : 47/1 उम्र : 52 लिंग : पुरुष	फोटो उपलब्ध
94	BPK1964931	निर्वाचक का नाम : विमला पटेल पति का नाम: पप्पू गृह संख्या : 47/1 उम्र : 51 लिंग : महिला	फोटो उपलब्ध	95	BPK1965144	निर्वाचक का नाम : राम कुंवर पति का नाम: नत्थू गृह संख्या : 47/1 उम्र : 50 लिंग : महिला	फोटो उपलब्ध	96	NFE2963460	निर्वाचक का नाम : लोकमान्य पटेल पिता का नाम: नत्थू गृह संख्या : 47/1 उम्र : 33 लिंग : पुरुष	फोटो उपलब्ध
97	NFE3034824	निर्वाचक का नाम : ऊषा पटेल पति का नाम: लोकमान्य गृह संख्या : 47/1 उम्र : 31 लिंग : महिला	फोटो उपलब्ध	98	NFE3855046	निर्वाचक का नाम : निशा पटेल पति का नाम: नरेंद्र पटेल गृह संख्या : 47/1 उम्र : 28 लिंग : महिला	फोटो उपलब्ध	99	NFE3366549	निर्वाचक का नाम : नरेन्द्र पटेल पिता का नाम: पप्पू गृह संख्या : 47/1 उम्र : 28 लिंग : पुरुष	फोटो उपलब्ध
100	NFE4459699	निर्वाचक का नाम : प्रीति पटेल पति का नाम: मनोज पटेल गृह संख्या : 47/1 उम्र : 27 लिंग : महिला	फोटो उपलब्ध	101	NFE4459889	निर्वाचक का नाम : मनोज पटेल पिता का नाम: नत्थू पटेल गृह संख्या : 47/1 उम्र : 25 लिंग : पुरुष	फोटो उपलब्ध	102	NFE4097853	निर्वाचक का नाम : शेलेंद्र पटेल पिता का नाम: पप्पू पटेल गृह संख्या : 47/1 उम्र : 23 लिंग : पुरुष	फोटो उपलब्ध
103	BPK1964980	निर्वाचक का नाम : घनश्याम पटेल पिता का नाम: बारे लाल गृह संख्या : 48 उम्र : 63 लिंग : पुरुष	फोटो उपलब्ध	104	BPK1616051	निर्वाचक का नाम : गूमनी पटेल पति का नाम: घनश्याम गृह संख्या : 48 उम्र : 61 लिंग : महिला	फोटो उपलब्ध	105	BPK1611532	निर्वाचक का नाम : पुत्ती लाल पिता का नाम: गबूले गृह संख्या : 52 उम्र : 50 लिंग : पुरुष	फोटो उपलब्ध
106	BPK1615715	निर्वाचक का नाम : सावित्री पति का नाम: पुत्तीलाल गृह संख्या : 52 उम्र : 45 लिंग : महिला	फोटो उपलब्ध	107	NFE4222121	निर्वाचक का नाम : जीतेन्द्र पटेल पिता का नाम: पुत्ती लाल पटेल गृह संख्या : 52 उम्र : 25 लिंग : पुरुष	फोटो उपलब्ध	108	NFE4285854	निर्वाचक का नाम : अंजू कुर्मी पति का नाम: जितेंद्र पटेल गृह संख्या : 52 उम्र : 24 लिंग : महिला	फोटो उपलब्ध
109	NFE3016714	निर्वाचक का नाम : महेन्द्र पिता का नाम: मिरचाई गृह संख्या : 54 उम्र : 32 लिंग : पुरुष	फोटो उपलब्ध	110	NFE3655214	निर्वाचक का नाम : रूपा पति का नाम: महेंद्र गृह संख्या : 54 उम्र : 29 लिंग : महिला	फोटो उपलब्ध	111	BPK1810654	निर्वाचक का नाम : मंगलदीन पटेल पिता का नाम: हलकाई गृह संख्या : 55 उम्र : 65 लिंग : पुरुष	फोटो उपलब्ध
112	NFE0182782	निर्वाचक का नाम : सोना पटेल पति का नाम: मंगलदीन गृह संख्या : 55 उम्र : 63 लिंग : महिला	फोटो उपलब्ध	113	BPK1612548	निर्वाचक का नाम : रामस्वरूप पटेल पिता का नाम: हलकाई गृह संख्या : 55 उम्र : 51 लिंग : पुरुष	फोटो उपलब्ध	114	BPK1965193	निर्वाचक का नाम : बबली बाई पटेल पति का नाम: राम स्वरूप गृह संख्या : 55 उम्र : 48 लिंग : महिला	फोटो उपलब्ध
115	BPK1616077	निर्वाचक का नाम : मोहन पटेल पिता का नाम: हलकाई गृह संख्या : 55 उम्र : 48 लिंग : पुरुष	फोटो उपलब्ध	116	BPK1810233	निर्वाचक का नाम : आशा बाई पटेल पति का नाम: मोहन गृह संख्या : 55 उम्र : 43 लिंग : महिला	फोटो उपलब्ध	117	NFE2542264	निर्वाचक का नाम : कमलेश पटेल पिता का नाम: मंगलदीन गृह संख्या : 55 उम्र : 37 लिंग : पुरुष	फोटो उपलब्ध
118	NFE4246898	निर्वाचक का नाम : स्मिता पटेल पति का नाम: गौकरन पटेल गृह संख्या : 55 उम्र : 33 लिंग : महिला	फोटो उपलब्ध	119	NFE3057130	निर्वाचक का नाम : भारती पटेल पति का नाम: कमलेश गृह संख्या : 55 उम्र : 33 लिंग : महिला	फोटो उपलब्ध	120	NFE2883247	निर्वाचक का नाम : गौकरन पटेल पिता का नाम: मंगलदीन गृह संख्या : 55 उम्र : 32 लिंग : पुरुष	फोटो उपलब्ध

121	NFE3189388	निर्वाचक का नाम : विद्या देवी पटेल पिता का नाम: मंगल दीन गृह संख्या : 55 उम्र : 30 लिंग : महिला	फोटो उपलब्ध	122	NFE3278314	निर्वाचक का नाम : देवेन्द्र पिता का नाम: राम स्वरूप गृह संख्या : 55 उम्र : 29 लिंग : पुरुष	फोटो उपलब्ध	123	NFE3278330	निर्वाचक का नाम : आराधना पति का नाम: देवेन्द्र गृह संख्या : 55 उम्र : 29 लिंग : महिला	फोटो उपलब्ध
124	NFE3312485	निर्वाचक का नाम : मनोज कुमार पटेल पिता का नाम: मंगलदीन गृह संख्या : 55 उम्र : 28 लिंग : पुरुष	फोटो उपलब्ध	125	NFE3655222	निर्वाचक का नाम : दीपक पटेल पिता का नाम: मोहनलाल गृह संख्या : 55 उम्र : 27 लिंग : पुरुष	फोटो उपलब्ध	126	NFE4100400	निर्वाचक का नाम : अभिषेक पटेल पिता का नाम: रामस्वरूप पटेल गृह संख्या : 55 उम्र : 23 लिंग : पुरुष	फोटो उपलब्ध
127	NFE4218178	निर्वाचक का नाम : मालती पटेल पति का नाम: अभिषेक पटेल गृह संख्या : 55 उम्र : 23 लिंग : महिला	फोटो उपलब्ध	128	BPK1611904	निर्वाचक का नाम : रतीराम पिता का नाम: बिन्दे गृह संख्या : 58 उम्र : 80 लिंग : पुरुष	फोटो उपलब्ध	129	BPK1612001	निर्वाचक का नाम : कला पति का नाम: रतीराम गृह संख्या : 58 उम्र : 75 लिंग : महिला	फोटो उपलब्ध
130	BPK1611524	निर्वाचक का नाम : बाबूलाल पिता का नाम: रतीराम गृह संख्या : 58 उम्र : 43 लिंग : पुरुष	फोटो उपलब्ध	131	NFE3046455	निर्वाचक का नाम : बलराम पिता का नाम: रतिराम गृह संख्या : 58 उम्र : 35 लिंग : पुरुष	फोटो उपलब्ध	132	NFE3034832	निर्वाचक का नाम : सविता पति का नाम: बाबूलाल गृह संख्या : 58 उम्र : 35 लिंग : महिला	फोटो उपलब्ध
133	NFE3655255	निर्वाचक का नाम : नीलू पति का नाम: बलराम गृह संख्या : 58 उम्र : 31 लिंग : महिला	फोटो उपलब्ध	134	BPK1614072	निर्वाचक का नाम : गोकल पिता का नाम: लच्छू गृह संख्या : 59 उम्र : 56 लिंग : पुरुष	फोटो उपलब्ध	135	BPK1617372	निर्वाचक का नाम : धरमी पति का नाम: गोकल गृह संख्या : 59 उम्र : 50 लिंग : महिला	फोटो उपलब्ध
136	BPK1965086	निर्वाचक का नाम : किरण पति का नाम: ब्रजमोहन गृह संख्या : 59 उम्र : 43 लिंग : महिला	फोटो उपलब्ध	137	BPK1617356	निर्वाचक का नाम : ब्रजमोहन पिता का नाम: लच्छू गृह संख्या : 59 उम्र : 41 लिंग : पुरुष	फोटो उपलब्ध	138	BPK1616028	निर्वाचक का नाम : कमलेश पिता का नाम: लच्छू गृह संख्या : 59 उम्र : 41 लिंग : पुरुष	फोटो उपलब्ध
139	NFE3338290	निर्वाचक का नाम : द्रोपती पति का नाम: कमलेश गृह संख्या : 59 उम्र : 38 लिंग : महिला	फोटो उपलब्ध	140	NFE4218491	निर्वाचक का नाम : रामदेवी पटेल पिता का नाम: गोकुल पटेल गृह संख्या : 59 उम्र : 27 लिंग : महिला	फोटो उपलब्ध	141	BPK1965169	निर्वाचक का नाम : गम्भीरा पिता का नाम: लछुआ गृह संख्या : 61 उम्र : 72 लिंग : पुरुष	फोटो उपलब्ध
142	BPK1616374	निर्वाचक का नाम : मल्ली पति का नाम: गम्भीरा गृह संख्या : 61 उम्र : 72 लिंग : महिला	फोटो उपलब्ध	143	NFE4218467	निर्वाचक का नाम : मिथला पाल पति का नाम: रतिराम पाल गृह संख्या : 61 उम्र : 44 लिंग : महिला	फोटो उपलब्ध	144	BPK1965136	निर्वाचक का नाम : राजेश पिता का नाम: गम्भीरा गृह संख्या : 61 उम्र : 43 लिंग : पुरुष	फोटो उपलब्ध
145	BPK1965128	निर्वाचक का नाम : प्रभूदयाल पिता का नाम: गम्भीरा गृह संख्या : 61 उम्र : 42 लिंग : पुरुष	फोटो उपलब्ध	146	BPK1965102	निर्वाचक का नाम : रामकुँअर पति का नाम: राजेश गृह संख्या : 61 उम्र : 42 लिंग : महिला	फोटो उपलब्ध	147	BPK1617513	निर्वाचक का नाम : रतीराम पिता का नाम: गम्भीरा गृह संख्या : 61 उम्र : 41 लिंग : पुरुष	फोटो उपलब्ध
148	NFE4218517	निर्वाचक का नाम : सुनील पाल पिता का नाम: राजेश पाल गृह संख्या : 61 उम्र : 24 लिंग : पुरुष	फोटो उपलब्ध	149	BPK1965094	निर्वाचक का नाम : भुआन बाई पाल पति का नाम: राम दयाल गृह संख्या : 62 उम्र : 63 लिंग : महिला	फोटो उपलब्ध	150	BPK1615012	निर्वाचक का नाम : रामदयाल पाल पिता का नाम: लछुआ गृह संख्या : 62 उम्र : 63 लिंग : पुरुष	फोटो उपलब्ध

151 निर्वाचक का नाम : ओमप्रकाश पिता का नाम: रामदयाल गृह संख्या : 62 उम्र : 36 लिंग : पुरुष	NFE3057213 फोटो उपलब्ध	152 निर्वाचक का नाम : भुरी बाई पति का नाम: ओम प्रकाश गृह संख्या : 62 उम्र : 31 लिंग : महिला	NFE2963437 फोटो उपलब्ध	153 निर्वाचक का नाम : जयपाल पिता का नाम: राम दयाल गृह संख्या : 62 उम्र : 30 लिंग : पुरुष	NFE3127644 फोटो उपलब्ध
154 निर्वाचक का नाम : गोरी बाई पति का नाम: जयपाल गृह संख्या : 62 उम्र : 30 लिंग : महिला	NFE3174182 फोटो उपलब्ध	155 निर्वाचक का नाम : सुटू पिता का नाम: नथुआ गृह संख्या : 65 उम्र : 56 लिंग : पुरुष	BPK1964972 फोटो उपलब्ध	156 निर्वाचक का नाम : पुटू पिता का नाम: नथुआ गृह संख्या : 65 उम्र : 53 लिंग : पुरुष	BPK1965060 फोटो उपलब्ध
157 निर्वाचक का नाम : शान्ति पति का नाम: सुटू गृह संख्या : 65 उम्र : 53 लिंग : महिला	BPK1965037 फोटो उपलब्ध	158 निर्वाचक का नाम : फूला पति का नाम: पुटू गृह संख्या : 65 उम्र : 48 लिंग : महिला	BPK1965052 फोटो उपलब्ध	159 निर्वाचक का नाम : प्रतिमपाल पिता का नाम: नथुआ गृह संख्या : 65 उम्र : 46 लिंग : पुरुष	BPK1965656 फोटो उपलब्ध
160 निर्वाचक का नाम : रामबाई पति का नाम: प्रतिमपाल गृह संख्या : 65 उम्र : 44 लिंग : महिला	BPK1965268 फोटो उपलब्ध	161 निर्वाचक का नाम : चैनदास पिता का नाम: सुटू गृह संख्या : 65 उम्र : 37 लिंग : पुरुष	NFE3057221 फोटो उपलब्ध	162 निर्वाचक का नाम : बालादीन पिता का नाम: सुटू गृह संख्या : 65 उम्र : 35 लिंग : पुरुष	NFE3057262 फोटो उपलब्ध
163 निर्वाचक का नाम : गुडडी पति का नाम: चैनदास गृह संख्या : 65 उम्र : 32 लिंग : महिला	NFE3057239 फोटो उपलब्ध	164 निर्वाचक का नाम : सुनीता पति का नाम: बालादीन गृह संख्या : 65 उम्र : 31 लिंग : महिला	NFE3057247 फोटो उपलब्ध	165 निर्वाचक का नाम : भागीरथ पिता का नाम: सुटू गृह संख्या : 65 उम्र : 29 लिंग : पुरुष	NFE3338126 फोटो उपलब्ध
166 निर्वाचक का नाम : सविता पाल पति का नाम: संतोष पाल गृह संख्या : 65 उम्र : 25 लिंग : महिला	NFE4144259 फोटो उपलब्ध	167 निर्वाचक का नाम : जगदीश पाल पति का नाम: पुटू पाल गृह संख्या : 65 उम्र : 25 लिंग : पुरुष	NFE4219838 फोटो उपलब्ध	168 निर्वाचक का नाम : संतोष पाल पिता का नाम: प्रीतम पाल गृह संख्या : 65 उम्र : 22 लिंग : पुरुष	NFE4157749 फोटो उपलब्ध
169 निर्वाचक का नाम : आरती पाल पति का नाम: जगदीश पाल गृह संख्या : 65 उम्र : 21 लिंग : महिला	NFE4231858 फोटो उपलब्ध	170 निर्वाचक का नाम : मन प्यारे पिता का नाम: सुआ गृह संख्या : 67 उम्र : 53 लिंग : पुरुष	NFE0182808 फोटो उपलब्ध	171 निर्वाचक का नाम : सिया पति का नाम: मन प्यारे गृह संख्या : 67 उम्र : 48 लिंग : महिला	NFE2687093 फोटो उपलब्ध
172 निर्वाचक का नाम : हरीचंद पाल पिता का नाम: सुआ गृह संख्या : 67 उम्र : 44 लिंग : पुरुष	NFE0182816 फोटो उपलब्ध	173 निर्वाचक का नाम : रामसखी पाल पति का नाम: हरिचंद गृह संख्या : 67 उम्र : 42 लिंग : महिला	BPK1964956 फोटो उपलब्ध	174 निर्वाचक का नाम : रसिक लाल पाल पिता का नाम: सुआपाल गृह संख्या : 67 उम्र : 34 लिंग : पुरुष	NFE3057254 फोटो उपलब्ध
175 निर्वाचक का नाम : हीराबाई पाल पति का नाम: रसिकलाल गृह संख्या : 67 उम्र : 31 लिंग : महिला	NFE3057270 फोटो उपलब्ध	176 निर्वाचक का नाम : बल्ला पिता का नाम: नडुआ गृह संख्या : 69 उम्र : 68 लिंग : पुरुष	BPK1965011 फोटो उपलब्ध	177 निर्वाचक का नाम : बसंती पति का नाम: बल्ला गृह संख्या : 69 उम्र : 63 लिंग : महिला	BPK1809888 फोटो उपलब्ध
178 निर्वाचक का नाम : राम प्रसाद पिता का नाम: बल्ला गृह संख्या : 69 उम्र : 49 लिंग : पुरुष	BPK1577618 फोटो उपलब्ध	179 निर्वाचक का नाम : रामदेवी पति का नाम: राम प्रसाद गृह संख्या : 69 उम्र : 48 लिंग : महिला	BPK1809854 फोटो उपलब्ध	180 निर्वाचक का नाम : मुकेश पाल पिता का नाम: रामप्रसाद पाल गृह संख्या : 69 उम्र : 25 लिंग : पुरुष	NFE4222253 फोटो उपलब्ध

181	BPK1617307	निर्वाचक का नाम : भुमाणीदीन पटेल पिता का नाम: मोहन गृह संख्या : 72 उम्र : 73 लिंग : पुरुष	फोटो उपलब्ध	182	NFE4170320	निर्वाचक का नाम : जानकी प्रसाद पटेल पटेल पिता का नाम: मोहनलाल पटेल गृह संख्या : 72 उम्र : 70 लिंग : पुरुष	फोटो उपलब्ध	183	BPK1811272	निर्वाचक का नाम : केशर बाई पटेल पिता का नाम: जानकीप्रसाद गृह संख्या : 72 उम्र : 65 लिंग : महिला	फोटो उपलब्ध
184	BPK1611649	निर्वाचक का नाम : नंदू पटेल पिता का नाम: मोहन गृह संख्या : 72 उम्र : 65 लिंग : पुरुष	फोटो उपलब्ध	185	BPK1964998	निर्वाचक का नाम : भागुती बाई पटेल पिता का नाम: नन्दू गृह संख्या : 72 उम्र : 54 लिंग : महिला	फोटो उपलब्ध	186	BPK1615731	निर्वाचक का नाम : चन्द्रभान पटेल पिता का नाम: मोहन गृह संख्या : 72 उम्र : 53 लिंग : पुरुष	फोटो उपलब्ध
187	BPK1809797	निर्वाचक का नाम : हिसाबी पटेल पिता का नाम: मोहन गृह संख्या : 72 उम्र : 50 लिंग : पुरुष	फोटो उपलब्ध	188	BPK1616572	निर्वाचक का नाम : घनश्याम पटेल पिता का नाम: जानकीप्रसाद गृह संख्या : 72 उम्र : 50 लिंग : पुरुष	फोटो उपलब्ध	189	BPK1809755	निर्वाचक का नाम : संपत बाई पटेल पिता का नाम: हिसाबी गृह संख्या : 72 उम्र : 48 लिंग : महिला	फोटो उपलब्ध
190	BPK1616564	निर्वाचक का नाम : अनीता पटेल पिता का नाम: घनश्याम गृह संख्या : 72 उम्र : 48 लिंग : महिला	फोटो उपलब्ध	191	BPK1615137	निर्वाचक का नाम : विनोद पटेल पिता का नाम: जानकीप्रसाद गृह संख्या : 72 उम्र : 45 लिंग : पुरुष	फोटो उपलब्ध	192	BPK1616622	निर्वाचक का नाम : बालचंद पिता का नाम: भुमानीदीन गृह संख्या : 72 उम्र : 43 लिंग : पुरुष	फोटो उपलब्ध
193	BPK1611516	निर्वाचक का नाम : रामप्यारी पिता का नाम: बालचंद गृह संख्या : 72 उम्र : 42 लिंग : महिला	फोटो उपलब्ध	194	BPK1617315	निर्वाचक का नाम : सिया पटेल पिता का नाम: विनोद गृह संख्या : 72 उम्र : 42 लिंग : महिला	फोटो उपलब्ध	195	NFE3034840	निर्वाचक का नाम : अशोक पिता का नाम: भुमानी दीन गृह संख्या : 72 उम्र : 34 लिंग : पुरुष	फोटो उपलब्ध
196	NFE3034907	निर्वाचक का नाम : दिनेश पटेल पिता का नाम: नन्दराम गृह संख्या : 72 उम्र : 34 लिंग : पुरुष	फोटो उपलब्ध	197	NFE2963445	निर्वाचक का नाम : अनिल प्रकाश पटेल पिता का नाम: चन्द्रभान गृह संख्या : 72 उम्र : 32 लिंग : पुरुष	फोटो उपलब्ध	198	NFE3034857	निर्वाचक का नाम : सुनीता पिता का नाम: अशोक गृह संख्या : 72 उम्र : 31 लिंग : महिला	फोटो उपलब्ध
199	NFE3057288	निर्वाचक का नाम : भागवती पटेल पिता का नाम: दिनेश गृह संख्या : 72 उम्र : 31 लिंग : महिला	फोटो उपलब्ध	200	NFE3338068	निर्वाचक का नाम : रश्मि पटेल पिता का नाम: देवेन्द्र गृह संख्या : 72 उम्र : 31 लिंग : महिला	फोटो उपलब्ध	201	NFE3204989	निर्वाचक का नाम : नरेश कुमार पटेल पिता का नाम: नंदराम गृह संख्या : 72 उम्र : 30 लिंग : पुरुष	फोटो उपलब्ध
202	NFE3278355	निर्वाचक का नाम : देवेन्द्र पटेल पिता का नाम: घनश्याम गृह संख्या : 72 उम्र : 29 लिंग : पुरुष	फोटो उपलब्ध	203	NFE3378734	निर्वाचक का नाम : अरविंद्र पटेल पिता का नाम: चन्द्रभान गृह संख्या : 72 उम्र : 28 लिंग : पुरुष	फोटो उपलब्ध	204	NFE3920121	निर्वाचक का नाम : रजनी पटेल पिता का नाम: अनिल प्रकाश पटेल गृह संख्या : 72 उम्र : 26 लिंग : महिला	फोटो उपलब्ध
205	NFE4182648	निर्वाचक का नाम : पूजा पटेल पटेल पिता का नाम: नरेश कुमार पटेल गृह संख्या : 72 उम्र : 25 लिंग : महिला	फोटो उपलब्ध	206	NFE4116034	निर्वाचक का नाम : अंकित पटेल पिता का नाम: विनोद पटेल गृह संख्या : 72 उम्र : 23 लिंग : पुरुष	फोटो उपलब्ध	207	BPK1809870	निर्वाचक का नाम : कल्लू पिता का नाम: हल्ले गृह संख्या : 76 उम्र : 58 लिंग : महिला	फोटो उपलब्ध
208	BPK1965359	निर्वाचक का नाम : बल्लू पिता का नाम: हल्ले गृह संख्या : 76 उम्र : 42 लिंग : पुरुष	फोटो उपलब्ध	209	BPK1965367	निर्वाचक का नाम : श्रीबाई पिता का नाम: बल्लू गृह संख्या : 76 उम्र : 41 लिंग : महिला	फोटो उपलब्ध	210	NFE3127396	निर्वाचक का नाम : भगवान दास पिता का नाम: हल्ले गृह संख्या : 76 उम्र : 36 लिंग : पुरुष	फोटो उपलब्ध

211 निर्वाचक का नाम : नौनी बाई पति का नाम: भगवान दास गृह संख्या : 76 उम्र : 32 लिंग : महिला	NFE3127412 फोटो उपलब्ध	212 निर्वाचक का नाम : हलके पिता का नाम: गोरे लाल गृह संख्या : 77 उम्र : 54 लिंग : पुरुष	BPK1809953 फोटो उपलब्ध	213 निर्वाचक का नाम : बती पाल पति का नाम: हलके गृह संख्या : 77 उम्र : 50 लिंग : महिला	BPK1809862 फोटो उपलब्ध
214 निर्वाचक का नाम : मुकेश कुमार पाल पिता का नाम: हलके गृह संख्या : 77 उम्र : 28 लिंग : पुरुष	NFE3770153 फोटो उपलब्ध	215 निर्वाचक का नाम : गनेशी पाल पति का नाम: मुकेश गृह संख्या : 77 उम्र : 26 लिंग : महिला	NFE3770104 फोटो उपलब्ध	216 निर्वाचक का नाम : हरदास पिता का नाम: बूचा गृह संख्या : 79 उम्र : 65 लिंग : पुरुष	BPK1612100 फोटो उपलब्ध
217 निर्वाचक का नाम : विद्या पति का नाम: हरदास गृह संख्या : 79 उम्र : 60 लिंग : महिला	BPK1616697 फोटो उपलब्ध	218 निर्वाचक का नाम : जगुआ पाल पिता का नाम: हरदास गृह संख्या : 79 उम्र : 48 लिंग : पुरुष	BPK1810258 फोटो उपलब्ध	219 निर्वाचक का नाम : कविता पाल पति का नाम: जगुआ पाल गृह संख्या : 79 उम्र : 44 लिंग : महिला	NFE4185765 फोटो उपलब्ध
220 निर्वाचक का नाम : अर्जुन पिता का नाम: हरदास गृह संख्या : 79 उम्र : 43 लिंग : पुरुष	NFE0182824 फोटो उपलब्ध	221 निर्वाचक का नाम : कमलेश पाल पिता का नाम: हरदास गृह संख्या : 79 उम्र : 34 लिंग : पुरुष	NFE3204922 फोटो उपलब्ध	222 निर्वाचक का नाम : मुकेश पाल पिता का नाम: जगुआ पाल गृह संख्या : 79 उम्र : 22 लिंग : पुरुष	NFE4266672 फोटो उपलब्ध
223 निर्वाचक का नाम : बूचा पिता का नाम: कसिया गृह संख्या : 80 उम्र : 87 लिंग : पुरुष	BPK1965433 फोटो उपलब्ध	224 निर्वाचक का नाम : हिरिया पति का नाम: बूचा गृह संख्या : 80 उम्र : 85 लिंग : महिला	BPK1617521 फोटो उपलब्ध	225 निर्वाचक का नाम : पकियां पिता का नाम: बूचा गृह संख्या : 80 उम्र : 58 लिंग : पुरुष	NFE3396306 फोटो उपलब्ध
226 निर्वाचक का नाम : फूला पति का नाम: पकियां गृह संख्या : 80 उम्र : 55 लिंग : महिला	BPK1965425 फोटो उपलब्ध	227 निर्वाचक का नाम : अन्तू पिता का नाम: बूचा गृह संख्या : 80 उम्र : 44 लिंग : पुरुष	BPK1967371 फोटो उपलब्ध	228 निर्वाचक का नाम : चित्रा पिता का नाम: कसिया गृह संख्या : 81 उम्र : 82 लिंग : पुरुष	BPK1617497 फोटो उपलब्ध
229 निर्वाचक का नाम : हिरिया पति का नाम: चित्रा गृह संख्या : 81 उम्र : 80 लिंग : महिला	BPK1617505 फोटो उपलब्ध	230 निर्वाचक का नाम : राहुल पिता का नाम: चित्रा गृह संख्या : 81 उम्र : 42 लिंग : पुरुष	BPK1616689 फोटो उपलब्ध	231 निर्वाचक का नाम : ऊषा पति का नाम: राहुल गृह संख्या : 81 उम्र : 41 लिंग : महिला	BPK1616705 फोटो उपलब्ध
232 निर्वाचक का नाम : हलकू पिता का नाम: गोरे लाल गृह संख्या : 82 उम्र : 63 लिंग : पुरुष	BPK1810241 फोटो उपलब्ध	233 निर्वाचक का नाम : काशी बाई पाल पति का नाम: हलकू गृह संख्या : 82 उम्र : 58 लिंग : महिला	BPK1965409 फोटो उपलब्ध	234 निर्वाचक का नाम : रतन पाल पिता का नाम: हलकू गृह संख्या : 82 उम्र : 38 लिंग : पुरुष	BPK2088722 फोटो उपलब्ध
235 निर्वाचक का नाम : गुडिया पति का नाम: रतन गृह संख्या : 82 उम्र : 36 लिंग : महिला	NFE0037580 फोटो उपलब्ध	236 निर्वाचक का नाम : मल्थी पति का नाम: जमना गृह संख्या : 83 उम्र : 60 लिंग : महिला	NFE0182840 फोटो उपलब्ध	237 निर्वाचक का नाम : बालचन्द्र पिता का नाम: जमना गृह संख्या : 83 उम्र : 31 लिंग : पुरुष	NFE3057296 फोटो उपलब्ध
238 निर्वाचक का नाम : सुमन पति का नाम: बालचन्द्र गृह संख्या : 83 उम्र : 31 लिंग : महिला	NFE3057304 फोटो उपलब्ध	239 निर्वाचक का नाम : बिन्दा पिता का नाम: जोरा गृह संख्या : 84 उम्र : 85 लिंग : पुरुष	NFE0182857 फोटो उपलब्ध	240 निर्वाचक का नाम : हरबंश पिता का नाम: बिन्दा गृह संख्या : 84 उम्र : 51 लिंग : पुरुष	BPK1809961 फोटो उपलब्ध

241	BPK1809912	निर्वाचक का नाम : केशर पति का नाम: हरबंश गृह संख्या : 84 उम्र : 48 लिंग : महिला	फोटो उपलब्ध	242	NFE3218963	निर्वाचक का नाम : पुष्पेन्द पिता का नाम: बिंदा गृह संख्या : 84 उम्र : 30 लिंग : पुरुष	फोटो उपलब्ध	243	NFE3218955	निर्वाचक का नाम : चन्दा पति का नाम: पुष्पेन्द गृह संख्या : 84 उम्र : 29 लिंग : महिला	फोटो उपलब्ध
244	NFE3338134	निर्वाचक का नाम : मातादीन पिता का नाम: हरवंश गृह संख्या : 84 उम्र : 28 लिंग : पुरुष	फोटो उपलब्ध	245	NFE3338142	निर्वाचक का नाम : पूजादेवी पति का नाम: मातादीन गृह संख्या : 84 उम्र : 28 लिंग : महिला	फोटो उपलब्ध	246	BPK1965029	निर्वाचक का नाम : मुलुआ पिता का नाम: नदुआ गृह संख्या : 85 उम्र : 68 लिंग : पुरुष	फोटो उपलब्ध
247	BPK1809896	निर्वाचक का नाम : शांति पति का नाम: मुलुआ गृह संख्या : 85 उम्र : 63 लिंग : महिला	फोटो उपलब्ध	248	NFE2883288	निर्वाचक का नाम : धनीराम पिता का नाम: मुलुआ गृह संख्या : 85 उम्र : 32 लिंग : पुरुष	फोटो उपलब्ध	249	NFE3057148	निर्वाचक का नाम : कौशल्या पति का नाम: धनीराम गृह संख्या : 85 उम्र : 31 लिंग : महिला	फोटो उपलब्ध
250	NFE4217683	निर्वाचक का नाम : रामदेवी पाल अन्य: मुलुआ पाल गृह संख्या : 85 उम्र : 26 लिंग : महिला	फोटो उपलब्ध	251	BPK1965672	निर्वाचक का नाम : तुलसी पाल पिता का नाम: नदुआ गृह संख्या : 86 उम्र : 63 लिंग : पुरुष	फोटो उपलब्ध	252	BPK1965482	निर्वाचक का नाम : राजा बाई पाल पति का नाम: तुलसी गृह संख्या : 86 उम्र : 60 लिंग : महिला	फोटो उपलब्ध
253	NFE2883254	निर्वाचक का नाम : पप्पू पाल पिता का नाम: तुलसीदास गृह संख्या : 86 उम्र : 36 लिंग : पुरुष	फोटो उपलब्ध	254	NFE2883270	निर्वाचक का नाम : रामचरण आदिवासी पिता का नाम: तुलसीदास गृह संख्या : 86 उम्र : 33 लिंग : पुरुष	फोटो उपलब्ध	255	NFE2883262	निर्वाचक का नाम : क्रांति पाल पति का नाम: पप्पू गृह संख्या : 86 उम्र : 32 लिंग : महिला	फोटो उपलब्ध
256	NFE3127529	निर्वाचक का नाम : सोमवती पाल पति का नाम: रामचरण गृह संख्या : 86 उम्र : 30 लिंग : महिला	फोटो उपलब्ध	257	BPK1965664	निर्वाचक का नाम : हरीराम पिता का नाम: सदुआ गृह संख्या : 87 उम्र : 65 लिंग : पुरुष	फोटो उपलब्ध	258	BPK1809904	निर्वाचक का नाम : रंभा पाल पति का नाम: हरीराम गृह संख्या : 87 उम्र : 60 लिंग : महिला	फोटो उपलब्ध
259	BPK1965714	निर्वाचक का नाम : देशराज पिता का नाम: सदुआ गृह संख्या : 87 उम्र : 52 लिंग : पुरुष	फोटो उपलब्ध	260	BPK1965706	निर्वाचक का नाम : हीरा पति का नाम: देशराज गृह संख्या : 87 उम्र : 48 लिंग : महिला	फोटो उपलब्ध	261	NFE3057155	निर्वाचक का नाम : राजा बाई पाल पति का नाम: राजीव गृह संख्या : 87 उम्र : 31 लिंग : महिला	फोटो उपलब्ध
262	NFE3338092	निर्वाचक का नाम : रमेश पाल पाल पिता का नाम: हरीराम गृह संख्या : 87 उम्र : 28 लिंग : पुरुष	फोटो उपलब्ध	263	NFE4116018	निर्वाचक का नाम : गायत्री पाल पति का नाम: प्रकाश पाल गृह संख्या : 87 उम्र : 26 लिंग : महिला	फोटो उपलब्ध	264	NFE4116026	निर्वाचक का नाम : नीरज पाल पिता का नाम: देशराज गृह संख्या : 87 उम्र : 23 लिंग : पुरुष	फोटो उपलब्ध
265	BPK1965441	निर्वाचक का नाम : गलगल पति का नाम: पंचा गृह संख्या : 88 उम्र : 80 लिंग : महिला	फोटो उपलब्ध	266	BPK1810308	निर्वाचक का नाम : सरमन पिता का नाम: पंचा गृह संख्या : 88 उम्र : 58 लिंग : पुरुष	फोटो उपलब्ध	267	BPK1617547	निर्वाचक का नाम : प्यारेलाल पाल पिता का नाम: पंचा गृह संख्या : 88 उम्र : 56 लिंग : पुरुष	फोटो उपलब्ध
268	BPK1809920	निर्वाचक का नाम : रामा पति का नाम: सरमन गृह संख्या : 88 उम्र : 55 लिंग : महिला	फोटो उपलब्ध	269	NFE0182865	निर्वाचक का नाम : संतू पाल पति का नाम: प्यारे गृह संख्या : 88 उम्र : 55 लिंग : महिला	फोटो उपलब्ध	270	NFE0182873	निर्वाचक का नाम : मथरा पिता का नाम: पंचा गृह संख्या : 88 उम्र : 50 लिंग : पुरुष	फोटो उपलब्ध

271	BPK1965458	निर्वाचक का नाम : शांति पति का नाम: मथरा गृह संख्या : 88 उम्र : 48 लिंग : महिला	फोटो उपलब्ध	272	NFE0182881	निर्वाचक का नाम : मुन्ना पिता का नाम: पंचा गृह संख्या : 88 उम्र : 44 लिंग : पुरुष	फोटो उपलब्ध	273	NFE0182899	निर्वाचक का नाम : रामबाई पति का नाम: मुन्ना गृह संख्या : 88 उम्र : 43 लिंग : महिला	फोटो उपलब्ध
274	NFE3278371	निर्वाचक का नाम : बबीता पाल पति का नाम: जीतेंद्र गृह संख्या : 88 उम्र : 29 लिंग : महिला	फोटो उपलब्ध	275	NFE3278363	निर्वाचक का नाम : जीतेन्द्र पाल पिता का नाम: प्यारेलाल गृह संख्या : 88 उम्र : 29 लिंग : पुरुष	फोटो उपलब्ध	276	NFE4103065	निर्वाचक का नाम : धीरेन्द्र पाल पिता का नाम: मथरा पाल गृह संख्या : 88 उम्र : 25 लिंग : पुरुष	फोटो उपलब्ध
277	NFE3396314	निर्वाचक का नाम : बारै पिता का नाम: जानकी गृह संख्या : 89 उम्र : 85 लिंग : पुरुष	फोटो उपलब्ध	278	BPK1616085	निर्वाचक का नाम : परमी पति का नाम: बारै गृह संख्या : 89 उम्र : 75 लिंग : महिला	फोटो उपलब्ध	279	BPK1614460	निर्वाचक का नाम : जुगल पिता का नाम: बारै गृह संख्या : 89 उम्र : 58 लिंग : पुरुष	फोटो उपलब्ध
280	BPK1614486	निर्वाचक का नाम : गौरी बाई पति का नाम: जुगल गृह संख्या : 89 उम्र : 53 लिंग : महिला	फोटो उपलब्ध	281	BPK1965680	निर्वाचक का नाम : नरबद पिता का नाम: बारै गृह संख्या : 89 उम्र : 50 लिंग : पुरुष	फोटो उपलब्ध	282	BPK1810027	निर्वाचक का नाम : संतराम पिता का नाम: बारै गृह संख्या : 89 उम्र : 48 लिंग : पुरुष	फोटो उपलब्ध
283	BPK1810019	निर्वाचक का नाम : कलिया पति का नाम: संतराम गृह संख्या : 89 उम्र : 45 लिंग : महिला	फोटो उपलब्ध	284	NFE2883296	निर्वाचक का नाम : रामू पिता का नाम: संतराम गृह संख्या : 89 उम्र : 32 लिंग : पुरुष	फोटो उपलब्ध	285	NFE2883304	निर्वाचक का नाम : मंगल पिता का नाम: जुगल गृह संख्या : 89 उम्र : 32 लिंग : पुरुष	फोटो उपलब्ध
286	NFE3338084	निर्वाचक का नाम : संजय पिता का नाम: संतराम गृह संख्या : 89 उम्र : 30 लिंग : पुरुष	फोटो उपलब्ध	287	NFE3338076	निर्वाचक का नाम : उमा पति का नाम: रामू गृह संख्या : 89 उम्र : 30 लिंग : महिला	फोटो उपलब्ध	288	NFE3338100	निर्वाचक का नाम : शनि पिता का नाम: संतराम गृह संख्या : 89 उम्र : 28 लिंग : पुरुष	फोटो उपलब्ध
289	NFE3919289	निर्वाचक का नाम : कस्तूरी आदिवासी पति का नाम: शनी आदिवासी गृह संख्या : 89 उम्र : 26 लिंग : महिला	फोटो उपलब्ध	290	NFE4498754	निर्वाचक का नाम : उदयशंकर आदिवासी पिता का नाम: संतराम आदिवासी गृह संख्या : 89 उम्र : 21 लिंग : पुरुष	फोटो उपलब्ध	291	BPK1965391	निर्वाचक का नाम : लल्लू पिता का नाम: लछुवा गृह संख्या : 90 उम्र : 50 लिंग : पुरुष	फोटो उपलब्ध
292	BPK1613710	निर्वाचक का नाम : बेनी बाई पति का नाम: कल्लू गृह संख्या : 92 उम्र : 78 लिंग : महिला	फोटो उपलब्ध	293	BPK1612266	निर्वाचक का नाम : गुमान पिता का नाम: कल्लू गृह संख्या : 92 उम्र : 48 लिंग : पुरुष	फोटो उपलब्ध	294	NFE2883312	निर्वाचक का नाम : राजजी बाई कौंदर पति का नाम: ठकरा गृह संख्या : 92 उम्र : 46 लिंग : महिला	फोटो उपलब्ध
295	BPK1810092	निर्वाचक का नाम : राजवा आदिवासी पिता का नाम: कल्लू गृह संख्या : 92 उम्र : 45 लिंग : पुरुष	फोटो उपलब्ध	296	NFE3057163	निर्वाचक का नाम : सियाराम पिता का नाम: कल्लू गृह संख्या : 92 उम्र : 43 लिंग : पुरुष	फोटो उपलब्ध	297	BPK1613728	निर्वाचक का नाम : गंसी पति का नाम: गुमान गृह संख्या : 92 उम्र : 43 लिंग : महिला	फोटो उपलब्ध
298	BPK1613744	निर्वाचक का नाम : बेनिबाई आदिवासी पति का नाम: रजवा गृह संख्या : 92 उम्र : 43 लिंग : महिला	फोटो उपलब्ध	299	NFE3057171	निर्वाचक का नाम : गंशीबाई पति का नाम: सियाराम गृह संख्या : 92 उम्र : 41 लिंग : महिला	फोटो उपलब्ध	300	NFE3218971	निर्वाचक का नाम : हल्के पिता का नाम: कल्लू गृह संख्या : 92 उम्र : 31 लिंग : पुरुष	फोटो उपलब्ध

301	NFE3218989	निर्वाचक का नाम : कोमल पति का नाम: हल्के गृह संख्या : 92 उम्र : 30 लिंग : महिला	फोटो उपलब्ध	302	NFE3919321	निर्वाचक का नाम : मंगल आदिवासी पिता का नाम: राज्वा गृह संख्या : 92 उम्र : 26 लिंग : पुरुष	फोटो उपलब्ध	303	NFE3919339	निर्वाचक का नाम : शीला पति का नाम: मंगल गृह संख्या : 92 उम्र : 24 लिंग : महिला	फोटो उपलब्ध
304	BPK1965623	निर्वाचक का नाम : शिम्भू आदिवासी पिता का नाम: दयाराम गृह संख्या : 93 उम्र : 58 लिंग : पुरुष	फोटो उपलब्ध	305	BPK1965615	निर्वाचक का नाम : गुलजारी आदिवासी पति का नाम: सिब्बू गृह संख्या : 93 उम्र : 54 लिंग : महिला	फोटो उपलब्ध	306	BPK1965607	निर्वाचक का नाम : रती राम कौंदर पिता का नाम: दयाराम गृह संख्या : 93 उम्र : 43 लिंग : पुरुष	फोटो उपलब्ध
307	BPK1613751	निर्वाचक का नाम : जनक पति का नाम: रतीराम गृह संख्या : 93 उम्र : 42 लिंग : महिला	फोटो उपलब्ध	308	NFE2833259	निर्वाचक का नाम : दशरथ आदिवासी पिता का नाम: सिब्बू गृह संख्या : 93 उम्र : 35 लिंग : पुरुष	फोटो उपलब्ध	309	NFE2833242	निर्वाचक का नाम : गणेश आदिवासी पिता का नाम: सिब्बू गृह संख्या : 93 उम्र : 32 लिंग : पुरुष	फोटो उपलब्ध
310	NFE4184156	निर्वाचक का नाम : रामेश्वर आदिवासी पिता का नाम: सिब्बू आदिवासी गृह संख्या : 93 उम्र : 27 लिंग : पुरुष	फोटो उपलब्ध	311	NFE4246880	निर्वाचक का नाम : राम देवी आदिवासी पति का नाम: दशरथ आदिवासी गृह संख्या : 93 उम्र : 26 लिंग : महिला	फोटो उपलब्ध	312	BPK1614445	निर्वाचक का नाम : हरबै कौंडर पति का नाम: नथुआ गृह संख्या : 96 उम्र : 70 लिंग : महिला	फोटो उपलब्ध
313	BPK1614437	निर्वाचक का नाम : राधारानी पति का नाम: रामलाल गृह संख्या : 96 उम्र : 43 लिंग : महिला	फोटो उपलब्ध	314	NFE3285228	निर्वाचक का नाम : रामस्वरूप पिता का नाम: नथुवा गृह संख्या : 96 उम्र : 29 लिंग : पुरुष	फोटो उपलब्ध	315	NFE3285236	निर्वाचक का नाम : मोहन लाल पिता का नाम: रामलाल गृह संख्या : 96 उम्र : 29 लिंग : पुरुष	फोटो उपलब्ध
316	NFE3655263	निर्वाचक का नाम : प्रकाश पिता का नाम: नथुआ गृह संख्या : 96 उम्र : 26 लिंग : पुरुष	फोटो उपलब्ध	317	BPK1965516	निर्वाचक का नाम : मातादीन पिता का नाम: भैयालाल गृह संख्या : 97 उम्र : 73 लिंग : पुरुष	फोटो उपलब्ध	318	BPK1611847	निर्वाचक का नाम : पुनिया पति का नाम: मातादीन गृह संख्या : 97 उम्र : 71 लिंग : महिला	फोटो उपलब्ध
319	BPK1611953	निर्वाचक का नाम : हरी पिता का नाम: मातादीन गृह संख्या : 97 उम्र : 52 लिंग : पुरुष	फोटो उपलब्ध	320	BPK1614452	निर्वाचक का नाम : लल्ला बाई आदिवासी पति का नाम: हरी आदिवासी गृह संख्या : 97 उम्र : 49 लिंग : महिला	फोटो उपलब्ध	321	NFE2883320	निर्वाचक का नाम : नारायणदास पिता का नाम: हरी गृह संख्या : 97 उम्र : 33 लिंग : पुरुष	फोटो उपलब्ध
322	NFE2882983	निर्वाचक का नाम : पप्पू पिता का नाम: मातादीन गृह संख्या : 97 उम्र : 32 लिंग : पुरुष	फोटो उपलब्ध	323	NFE2883338	निर्वाचक का नाम : रानी पति का नाम: नारायणदास गृह संख्या : 97 उम्र : 32 लिंग : महिला	फोटो उपलब्ध	324	NFE3127602	निर्वाचक का नाम : दीपक पिता का नाम: हरि गृह संख्या : 97 उम्र : 30 लिंग : पुरुष	फोटो उपलब्ध
325	NFE2624583	निर्वाचक का नाम : पारवती पति का नाम: भुजला गृह संख्या : 98 उम्र : 70 लिंग : महिला	फोटो उपलब्ध	326	NFE2624534	निर्वाचक का नाम : रामप्रसाद पिता का नाम: भुजला गृह संख्या : 98 उम्र : 55 लिंग : पुरुष	फोटो उपलब्ध	327	NFE2624492	निर्वाचक का नाम : ललती पति का नाम: रामप्रसाद गृह संख्या : 98 उम्र : 50 लिंग : महिला	फोटो उपलब्ध
328	NFE2624542	निर्वाचक का नाम : वव्लू पिता का नाम: रामप्रसाद गृह संख्या : 98 उम्र : 37 लिंग : पुरुष	फोटो उपलब्ध	329	NFE2624559	निर्वाचक का नाम : कोमल पति का नाम: बबलू गृह संख्या : 98 उम्र : 35 लिंग : महिला	फोटो उपलब्ध	330	NFE2624567	निर्वाचक का नाम : सुरेश आदिवासी पिता का नाम: रामप्रसाद गृह संख्या : 98 उम्र : 35 लिंग : पुरुष	फोटो उपलब्ध

331	NFE2624575	निर्वाचक का नाम : जशोदा पति का नाम: हकली गृह संख्या : 98 उम्र : 34 लिंग : महिला	फोटो उपलब्ध	332	NFE2833200	निर्वाचक का नाम : लखन लाल कौंदर पिता का नाम: किशोरी गृह संख्या : 110 उम्र : 40 लिंग : पुरुष	फोटो उपलब्ध	333	NFE3396132	निर्वाचक का नाम : सरोज पति का नाम: हलके गृह संख्या : 101 उम्र : 58 लिंग : महिला	फोटो उपलब्ध
334	NFE3127537	निर्वाचक का नाम : हरि पाल पिता का नाम: बंशिया गृह संख्या : 102 उम्र : 42 लिंग : पुरुष	फोटो उपलब्ध	335	NFE3218997	निर्वाचक का नाम : विनोद बाई पति का नाम: हरीपाल गृह संख्या : 102 उम्र : 39 लिंग : महिला	फोटो उपलब्ध	336	NFE3127560	निर्वाचक का नाम : परम लाल पिता का नाम: बंशिया गृह संख्या : 102 उम्र : 35 लिंग : पुरुष	फोटो उपलब्ध
337	NFE3097094	निर्वाचक का नाम : पूरन पिता का नाम: मनुवा गृह संख्या : 106 उम्र : 55 लिंग : पुरुष	फोटो उपलब्ध	338	NFE3097102	निर्वाचक का नाम : गिरजा पति का नाम: पूरन गृह संख्या : 106 उम्र : 51 लिंग : महिला	फोटो उपलब्ध	339	BPK1612142	निर्वाचक का नाम : सुल्ली पिता का नाम: अर्जना गृह संख्या : 107 उम्र : 75 लिंग : पुरुष	फोटो उपलब्ध
340	BPK1614122	निर्वाचक का नाम : बड़ी बाई पति का नाम: सुल्ली गृह संख्या : 107 उम्र : 70 लिंग : महिला	फोटो उपलब्ध	341	BPK1810399	निर्वाचक का नाम : हरीचंद पिता का नाम: गोपली गृह संख्या : 107 उम्र : 51 लिंग : पुरुष	फोटो उपलब्ध	342	BPK1810126	निर्वाचक का नाम : खचोरी पिता का नाम: सुल्ला गृह संख्या : 107 उम्र : 49 लिंग : पुरुष	फोटो उपलब्ध
343	BPK1809813	निर्वाचक का नाम : कुँअरपुरवाली पति का नाम: हरीचंद गृह संख्या : 107 उम्र : 49 लिंग : महिला	फोटो उपलब्ध	344	BPK1614114	निर्वाचक का नाम : बेटीबाई पति का नाम: खचोरी गृह संख्या : 107 उम्र : 48 लिंग : महिला	फोटो उपलब्ध	345	BPK1810381	निर्वाचक का नाम : पप्पू पिता का नाम: गोपली गृह संख्या : 107 उम्र : 45 लिंग : पुरुष	फोटो उपलब्ध
346	BPK1810365	निर्वाचक का नाम : बेनीगंजवाली पति का नाम: पप्पू गृह संख्या : 107 उम्र : 43 लिंग : महिला	फोटो उपलब्ध	347	NFE3111242	निर्वाचक का नाम : रज्जू पिता का नाम: सुल्ली गृह संख्या : 107 उम्र : 33 लिंग : पुरुष	फोटो उपलब्ध	348	NFE3770138	निर्वाचक का नाम : अखलेश पिता का नाम: सुल्ली गृह संख्या : 107 उम्र : 31 लिंग : पुरुष	फोटो उपलब्ध
349	NFE3111259	निर्वाचक का नाम : गेंदा बाई पति का नाम: रज्जू गृह संख्या : 107 उम्र : 31 लिंग : महिला	फोटो उपलब्ध	350	NFE0182915	निर्वाचक का नाम : शन्ति पति का नाम: कड़ोरा गृह संख्या : 108 उम्र : 68 लिंग : महिला	फोटो उपलब्ध	351	BPK1614825	निर्वाचक का नाम : हरलाल पिता का नाम: कड़ोरा गृह संख्या : 108 उम्र : 52 लिंग : पुरुष	फोटो उपलब्ध
352	NFE0182923	निर्वाचक का नाम : प्यारीबाई पति का नाम: हरलाल गृह संख्या : 108 उम्र : 50 लिंग : महिला	फोटो उपलब्ध	353	NFE3057189	निर्वाचक का नाम : नबल पिता का नाम: कड़ोरा गृह संख्या : 108 उम्र : 35 लिंग : पुरुष	फोटो उपलब्ध	354	BPK1612837	निर्वाचक का नाम : वैटू राम पिता का नाम: भूरे गृह संख्या : 109 उम्र : 65 लिंग : पुरुष	फोटो उपलब्ध
355	BPK1612878	निर्वाचक का नाम : राम कली पति का नाम: बेटू गृह संख्या : 109 उम्र : 60 लिंग : महिला	फोटो उपलब्ध	356	NFE2963452	निर्वाचक का नाम : उत्तम पिता का नाम: बेटू गृह संख्या : 109 उम्र : 33 लिंग : पुरुष	फोटो उपलब्ध	357	NFE3221330	निर्वाचक का नाम : राम दयाल पिता का नाम: वेतुराम गृह संख्या : 109 उम्र : 31 लिंग : पुरुष	फोटो उपलब्ध
358	NFE2963486	निर्वाचक का नाम : केशरबाई पति का नाम: उत्तम गृह संख्या : 109 उम्र : 31 लिंग : महिला	फोटो उपलब्ध	359	NFE3221264	निर्वाचक का नाम : गीता पति का नाम: राम दयाल गृह संख्या : 109 उम्र : 29 लिंग : महिला	फोटो उपलब्ध	360	BPK1612043	निर्वाचक का नाम : प्यारी बाई पति का नाम: मुल्ला गृह संख्या : 110 उम्र : 90 लिंग : महिला	फोटो उपलब्ध

361	BPK1965532	निर्वाचक का नाम : भालू पिता का नाम: मुल्ला गृह संख्या : 110 उम्र : 75 लिंग : पुरुष	फोटो उपलब्ध	362	BPK1965524	निर्वाचक का नाम : शान्ति पति का नाम: भालू गृह संख्या : 110 उम्र : 70 लिंग : महिला	फोटो उपलब्ध	363	BPK1965276	निर्वाचक का नाम : किशोरी लाल आदिवासी पिता का नाम: मुल्ला गृह संख्या : 110 उम्र : 55 लिंग : पुरुष	फोटो उपलब्ध
364	NFE0182931	निर्वाचक का नाम : खरगी आदिवासी पति का नाम: किशोरी गृह संख्या : 110 उम्र : 50 लिंग : महिला	फोटो उपलब्ध	365	BPK2088730	निर्वाचक का नाम : किशनलाल पिता का नाम: भालू गृह संख्या : 110 उम्र : 40 लिंग : पुरुष	फोटो उपलब्ध	366	BPK2088748	निर्वाचक का नाम : कोमल पति का नाम: किशनलाल गृह संख्या : 110 उम्र : 39 लिंग : महिला	फोटो उपलब्ध
367	BPK2088755	निर्वाचक का नाम : राजू पिता का नाम: भालू गृह संख्या : 110 उम्र : 38 लिंग : पुरुष	फोटो उपलब्ध	368	NFE2725364	निर्वाचक का नाम : कमला पति का नाम: राजू गृह संख्या : 110 उम्र : 37 लिंग : महिला	फोटो उपलब्ध	369	NFE2833218	निर्वाचक का नाम : राजरानी कौंदर पति का नाम: लखन गृह संख्या : 110 उम्र : 37 लिंग : महिला	फोटो उपलब्ध
370	NFE2833192	निर्वाचक का नाम : भगवानदास पिता का नाम: किशोरी गृह संख्या : 110 उम्र : 33 लिंग : पुरुष	फोटो उपलब्ध	371	NFE3853272	निर्वाचक का नाम : सुमंत्रा पति का नाम: भगवानदास गृह संख्या : 110 उम्र : 31 लिंग : महिला	फोटो उपलब्ध	372	NFE3127438	निर्वाचक का नाम : सुमन पिता का नाम: किशोरी लाल गृह संख्या : 110 उम्र : 30 लिंग : महिला	फोटो उपलब्ध
373	NFE3704467	निर्वाचक का नाम : शनी पिता का नाम: भालू गृह संख्या : 110 उम्र : 27 लिंग : पुरुष	फोटो उपलब्ध	374	BPK1611664	निर्वाचक का नाम : खरगी पति का नाम: हलकाई गृह संख्या : 111 उम्र : 85 लिंग : महिला	फोटो उपलब्ध	375	BPK1614205	निर्वाचक का नाम : दयाल पिता का नाम: हलकाई गृह संख्या : 111 उम्र : 70 लिंग : पुरुष	फोटो उपलब्ध
376	BPK1613116	निर्वाचक का नाम : मुन्ना पति का नाम: दयाल गृह संख्या : 111 उम्र : 65 लिंग : महिला	फोटो उपलब्ध	377	BPK1614254	निर्वाचक का नाम : मिही लाल पिता का नाम: हलकाई गृह संख्या : 111 उम्र : 55 लिंग : पुरुष	फोटो उपलब्ध	378	NFE3312493	निर्वाचक का नाम : गुब्दी पिता का नाम: हलकाई गृह संख्या : 111 उम्र : 52 लिंग : पुरुष	फोटो उपलब्ध
379	NFE3312501	निर्वाचक का नाम : सुनियाँ पति का नाम: गुब्दी गृह संख्या : 111 उम्र : 50 लिंग : महिला	फोटो उपलब्ध	380	BPK1613017	निर्वाचक का नाम : नन्नीबाई पति का नाम: मिही लाल गृह संख्या : 111 उम्र : 50 लिंग : महिला	फोटो उपलब्ध	381	NFE2624625	निर्वाचक का नाम : सरमन पिता का नाम: मिहीलाल गृह संख्या : 111 उम्र : 34 लिंग : पुरुष	फोटो उपलब्ध
382	NFE4144168	निर्वाचक का नाम : रूपरानी आदिवासी पति का नाम: सरमान गृह संख्या : 111 उम्र : 32 लिंग : महिला	फोटो उपलब्ध	383	BPK1614056	निर्वाचक का नाम : बारे लाल पिता का नाम: ननुआ गृह संख्या : 112 उम्र : 75 लिंग : पुरुष	फोटो उपलब्ध	384	BPK1613025	निर्वाचक का नाम : जरसोदा पति का नाम: बारे लाल गृह संख्या : 112 उम्र : 68 लिंग : महिला	फोटो उपलब्ध
385	NFE3704475	निर्वाचक का नाम : पहाड़ी पिता का नाम: बारेलाल गृह संख्या : 112 उम्र : 37 लिंग : पुरुष	फोटो उपलब्ध	386	NFE3127461	निर्वाचक का नाम : बल्लू पिता का नाम: बारेलाल गृह संख्या : 112 उम्र : 34 लिंग : पुरुष	फोटो उपलब्ध	387	NFE3704483	निर्वाचक का नाम : पूजा पति का नाम: पहाड़ी गृह संख्या : 112 उम्र : 33 लिंग : महिला	फोटो उपलब्ध
388	NFE3704491	निर्वाचक का नाम : भागवती पति का नाम: बबलू गृह संख्या : 112 उम्र : 32 लिंग : महिला	फोटो उपलब्ध	389	BPK1967439	निर्वाचक का नाम : बेनी पति का नाम: चंदूआ गृह संख्या : 116 उम्र : 75 लिंग : महिला	फोटो उपलब्ध	390	BPK1967421	निर्वाचक का नाम : पुनिया पति का नाम: गोरेलाल गृह संख्या : 116 उम्र : 73 लिंग : महिला	फोटो उपलब्ध

391	BPK1611987	निर्वाचक का नाम : धर्मी कौंदर पति का नाम: परमा गृह संख्या : 116 उम्र : 70 लिंग : महिला	फोटो उपलब्ध	392	BPK1611714	निर्वाचक का नाम : धनीराम पिता का नाम: चंदुआ गृह संख्या : 116 उम्र : 55 लिंग : पुरुष	फोटो उपलब्ध	393	BPK1614023	निर्वाचक का नाम : प्रभू आदिवासी पिता का नाम: परमा गृह संख्या : 116 उम्र : 45 लिंग : पुरुष	फोटो उपलब्ध
394	BPK1611995	निर्वाचक का नाम : बडी बाई आदिवासी पति का नाम: प्रभू गृह संख्या : 116 उम्र : 43 लिंग : महिला	फोटो उपलब्ध	395	BPK1613637	निर्वाचक का नाम : बलदेव कौंडर पिता का नाम: परमा गृह संख्या : 116 उम्र : 41 लिंग : पुरुष	फोटो उपलब्ध	396	NFE0182949	निर्वाचक का नाम : भाना आदिवासी पति का नाम: अर्जुन गृह संख्या : 116 उम्र : 41 लिंग : महिला	फोटो उपलब्ध
397	NFE3046463	निर्वाचक का नाम : सिया बाई आदिवासी पति का नाम: बलदू गृह संख्या : 116 उम्र : 36 लिंग : महिला	फोटो उपलब्ध	398	NFE3127669	निर्वाचक का नाम : गोकल कौंदर पिता का नाम: गोरेलाल गृह संख्या : 116 उम्र : 31 लिंग : पुरुष	फोटो उपलब्ध	399	NFE3285244	निर्वाचक का नाम : बृज लाल आदिवासी पिता का नाम: परमा गृह संख्या : 116 उम्र : 29 लिंग : पुरुष	फोटो उपलब्ध
400	NFE3338118	निर्वाचक का नाम : मुकेश पिता का नाम: धनीराम गृह संख्या : 116 उम्र : 28 लिंग : पुरुष	फोटो उपलब्ध	401	NFE3704509	निर्वाचक का नाम : राकेश पिता का नाम: धनीराम गृह संख्या : 116 उम्र : 27 लिंग : पुरुष	फोटो उपलब्ध	402	NFE4144176	निर्वाचक का नाम : राधा आदिवासी पति का नाम: गोकल गृह संख्या : 116 उम्र : 24 लिंग : महिला	फोटो उपलब्ध
403	NFE4498192	निर्वाचक का नाम : तारा आदिवासी पति का नाम: मुकेश आदिवासी गृह संख्या : 116 उम्र : 24 लिंग : महिला	फोटो उपलब्ध	404	BPK1612845	निर्वाचक का नाम : पंचू आदिवासी पिता का नाम: भगू गृह संख्या : 117 उम्र : 48 लिंग : पुरुष	फोटो उपलब्ध	405	BPK1613470	निर्वाचक का नाम : राजरानी आदिवासी पति का नाम: पंचू गृह संख्या : 117 उम्र : 44 लिंग : महिला	फोटो उपलब्ध
406	NFE3285251	निर्वाचक का नाम : बृज लाल आदिवासी पिता का नाम: पंचू गृह संख्या : 117 उम्र : 29 लिंग : पुरुष	फोटो उपलब्ध	407	NFE3338167	निर्वाचक का नाम : पुष्पा आदिवासी पिता का नाम: ब्रजलाल गृह संख्या : 117 उम्र : 28 लिंग : महिला	फोटो उपलब्ध	408	NFE0182956	निर्वाचक का नाम : परमलाल पिता का नाम: सरमन गृह संख्या : 119 उम्र : 66 लिंग : पुरुष	फोटो उपलब्ध
409	BPK1616457	निर्वाचक का नाम : फूलबाई पति का नाम: परमलाल गृह संख्या : 119 उम्र : 63 लिंग : महिला	फोटो उपलब्ध	410	NFE2883015	निर्वाचक का नाम : राहुल पिता का नाम: महेन्द्र कुमार गृह संख्या : 119 उम्र : 33 लिंग : पुरुष	फोटो उपलब्ध	411	NFE4099537	निर्वाचक का नाम : संध्या साहू पति का नाम: राहुल साहू गृह संख्या : 119 उम्र : 27 लिंग : महिला	फोटो उपलब्ध
412	NFE4100392	निर्वाचक का नाम : रेशु साहू पिता का नाम: महेंद्र साहू गृह संख्या : 119 उम्र : 27 लिंग : पुरुष	फोटो उपलब्ध	413	BPK1616390	निर्वाचक का नाम : नौनी बाई पति का नाम: भगवान दास गृह संख्या : 120 उम्र : 70 लिंग : महिला	फोटो उपलब्ध	414	NFE0007104	निर्वाचक का नाम : रामकृपाल रायकवार पिता का नाम: भगवान दास गृह संख्या : 120 उम्र : 52 लिंग : पुरुष	फोटो उपलब्ध
415	BPK1616101	निर्वाचक का नाम : भगताराम रायकवार पिता का नाम: भगवानदास गृह संख्या : 120 उम्र : 43 लिंग : पुरुष	फोटो उपलब्ध	416	BPK1965508	निर्वाचक का नाम : सुशीला रायकवार पति का नाम: रामकृपाल गृह संख्या : 120 उम्र : 41 लिंग : महिला	फोटो उपलब्ध	417	NFE2725380	निर्वाचक का नाम : सविता रायकवार पति का नाम: भगताराम गृह संख्या : 120 उम्र : 32 लिंग : महिला	फोटो उपलब्ध
418	NFE3221272	निर्वाचक का नाम : अभिषेक रायकवार पिता का नाम: राम कृपाल गृह संख्या : 120 उम्र : 30 लिंग : पुरुष	फोटो उपलब्ध	419	NFE3366531	निर्वाचक का नाम : मनीषा पति का नाम: अशोक गृह संख्या : 122 उम्र : 29 लिंग : महिला	फोटो उपलब्ध	420	BPK1613827	निर्वाचक का नाम : तुलझ्यां पिता का नाम: शिवदीना गृह संख्या : 123 उम्र : 68 लिंग : पुरुष	फोटो उपलब्ध

421	BPK1613736	निर्वाचक का नाम : बेनी पति का नाम: तुलइयां गृह संख्या : 123 उम्र : 63 लिंग : महिला	फोटो उपलब्ध	422	BPK1810100	निर्वाचक का नाम : हलके पिता का नाम: शिवदीना गृह संख्या : 123 उम्र : 51 लिंग : पुरुष	फोटो उपलब्ध	423	BPK1810415	निर्वाचक का नाम : बती पति का नाम: राजू गृह संख्या : 123 उम्र : 51 लिंग : महिला	फोटो उपलब्ध
424	NFE2883130	निर्वाचक का नाम : राजकुमार पिता का नाम: तुलइयां गृह संख्या : 123 उम्र : 34 लिंग : पुरुष	फोटो उपलब्ध	425	NFE2963346	निर्वाचक का नाम : अशोक कुमार माता का नाम: वती गृह संख्या : 123 उम्र : 31 लिंग : पुरुष	फोटो उपलब्ध	426	NFE3704517	निर्वाचक का नाम : ग्यासी लाल पिता का नाम: लुलैया गृह संख्या : 123 उम्र : 31 लिंग : पुरुष	फोटो उपलब्ध
427	NFE3221280	निर्वाचक का नाम : बोबी पिता का नाम: वती गृह संख्या : 123 उम्र : 29 लिंग : पुरुष	फोटो उपलब्ध	428	NFE3711140	निर्वाचक का नाम : सुनीता पति का नाम: राजकुमार गृह संख्या : 123 उम्र : 29 लिंग : महिला	फोटो उपलब्ध	429	NFE3710142	निर्वाचक का नाम : बाबूलाल पिता का नाम: लुलैया गृह संख्या : 123 उम्र : 28 लिंग : पुरुष	फोटो उपलब्ध
430	NFE4116653	निर्वाचक का नाम : गोलू पिता का नाम: हलके गृह संख्या : 123 उम्र : 26 लिंग : पुरुष	फोटो उपलब्ध	431	NFE4222345	निर्वाचक का नाम : सविता रायकवार पति का नाम: ग्यासीलाल रायकवार गृह संख्या : 123 उम्र : 22 लिंग : महिला	फोटो उपलब्ध	432	NFE0182972	निर्वाचक का नाम : कमला पिता का नाम: अजुध्या गृह संख्या : 125 उम्र : 73 लिंग : पुरुष	फोटो उपलब्ध
433	NFE3637550	निर्वाचक का नाम : बृजभूषण पिता का नाम: अजुध्या गृह संख्या : 125 उम्र : 56 लिंग : पुरुष	फोटो उपलब्ध	434	NFE3278322	निर्वाचक का नाम : रवि पिता का नाम: ब्रज भूषण गृह संख्या : 125 उम्र : 29 लिंग : पुरुष	फोटो उपलब्ध	435	BPK1611813	निर्वाचक का नाम : सेठ पिता का नाम: मुन्नी गृह संख्या : 127 उम्र : 63 लिंग : पुरुष	फोटो उपलब्ध
436	BPK1613694	निर्वाचक का नाम : देवका पति का नाम: सेठ गृह संख्या : 127 उम्र : 53 लिंग : महिला	फोटो उपलब्ध	437	NFE3057502	निर्वाचक का नाम : अशोक पिता का नाम: सेठ गृह संख्या : 127 उम्र : 33 लिंग : पुरुष	फोटो उपलब्ध	438	NFE3057528	निर्वाचक का नाम : हरगोविन्द्र पिता का नाम: सेठ गृह संख्या : 127 उम्र : 31 लिंग : पुरुष	फोटो उपलब्ध
439	BPK1810118	निर्वाचक का नाम : रामकुमार पिता का नाम: चतरा गृह संख्या : 130 उम्र : 44 लिंग : पुरुष	फोटो उपलब्ध	440	NFE2687119	निर्वाचक का नाम : जुगुी पति का नाम: रामकुमार गृह संख्या : 130 उम्र : 43 लिंग : महिला	फोटो उपलब्ध	441	BPK1965292	निर्वाचक का नाम : मुकेश पिता का नाम: चतरा गृह संख्या : 130 उम्र : 42 लिंग : पुरुष	फोटो उपलब्ध
442	NFE2687127	निर्वाचक का नाम : पूरन पिता का नाम: चतरा गृह संख्या : 130 उम्र : 42 लिंग : पुरुष	फोटो उपलब्ध	443	NFE3057049	निर्वाचक का नाम : बबीता पति का नाम: पूरन गृह संख्या : 130 उम्र : 39 लिंग : महिला	फोटो उपलब्ध	444	NFE3221298	निर्वाचक का नाम : हरदास पिता का नाम: चतरा गृह संख्या : 130 उम्र : 30 लिंग : पुरुष	फोटो उपलब्ध
445	NFE3708120	निर्वाचक का नाम : मनीषा पति का नाम: मुकेश गृह संख्या : 130 उम्र : 28 लिंग : महिला	फोटो उपलब्ध	446	NFE3396199	निर्वाचक का नाम : कलिया पति का नाम: मक्खन गृह संख्या : 134 उम्र : 85 लिंग : महिला	फोटो उपलब्ध	447	BPK1612514	निर्वाचक का नाम : दीना रायकवार पिता का नाम: जुगुडू गृह संख्या : 134 उम्र : 73 लिंग : पुरुष	फोटो उपलब्ध
448	NFE3396207	निर्वाचक का नाम : रामू पिता का नाम: मक्खन गृह संख्या : 134 उम्र : 65 लिंग : पुरुष	फोटो उपलब्ध	449	NFE3396256	निर्वाचक का नाम : रामकली पति का नाम: रामू गृह संख्या : 134 उम्र : 60 लिंग : महिला	फोटो उपलब्ध	450	BPK1616218	निर्वाचक का नाम : भगवानदास रायकवार पिता का नाम: मक्खन गृह संख्या : 134 उम्र : 57 लिंग : पुरुष	फोटो उपलब्ध

451	NFE3396249	निर्वाचक का नाम : दुलीचंद रायकवार पिता का नाम: भक्खन गृह संख्या : 134 उम्र : 52 लिंग : पुरुष	फोटो उपलब्ध	452	BPK1965201	निर्वाचक का नाम : रामप्यारी रायकवार पति का नाम: दुलीचंद गृह संख्या : 134 उम्र : 50 लिंग : महिला	फोटो उपलब्ध	453	BPK1616150	निर्वाचक का नाम : धप्पू पिता का नाम: दीना गृह संख्या : 134 उम्र : 49 लिंग : पुरुष	फोटो उपलब्ध
454	BPK1616168	निर्वाचक का नाम : कमलेश पति का नाम: धप्पू गृह संख्या : 134 उम्र : 46 लिंग : महिला	फोटो उपलब्ध	455	NFE2833127	निर्वाचक का नाम : कमली रायकवार पति का नाम: मुन्ना गृह संख्या : 134 उम्र : 45 लिंग : महिला	फोटो उपलब्ध	456	NFE3708278	निर्वाचक का नाम : विधा पति का नाम: प्रभु गृह संख्या : 134 उम्र : 38 लिंग : महिला	फोटो उपलब्ध
457	NFE3057510	निर्वाचक का नाम : कुन्तू पिता का नाम: रामू गृह संख्या : 134 उम्र : 33 लिंग : पुरुष	फोटो उपलब्ध	458	NFE3653854	निर्वाचक का नाम : हरिचंद्र रायकवार पिता का नाम: दीने गृह संख्या : 134 उम्र : 30 लिंग : पुरुष	फोटो उपलब्ध	459	NFE3189396	निर्वाचक का नाम : अरुण रायकवार पिता का नाम: भगवान दास गृह संख्या : 134 उम्र : 30 लिंग : पुरुष	फोटो उपलब्ध
460	NFE3221306	निर्वाचक का नाम : पार्वती रायकवार पिता का नाम: दीने गृह संख्या : 134 उम्र : 30 लिंग : महिला	फोटो उपलब्ध	461	NFE3653862	निर्वाचक का नाम : राजकुमारी रायकवार पति का नाम: हरिश्चंद्र गृह संख्या : 134 उम्र : 27 लिंग : महिला	फोटो उपलब्ध	462	NFE3653904	निर्वाचक का नाम : छोटू रायकवार पिता का नाम: दीने गृह संख्या : 134 उम्र : 26 लिंग : पुरुष	फोटो उपलब्ध
463	NFE4116661	निर्वाचक का नाम : मोनू रायकवार पिता का नाम: भगवानदास गृह संख्या : 134 उम्र : 24 लिंग : पुरुष	फोटो उपलब्ध	464	NFE4259289	निर्वाचक का नाम : ज्योति रायकवार पति का नाम: अरुण रायकवार गृह संख्या : 134 उम्र : 21 लिंग : महिला	फोटो उपलब्ध	465	NFE2725406	निर्वाचक का नाम : प्यारी बाई आदिवासी पति का नाम: झल्लू गृह संख्या : 135/1 उम्र : 76 लिंग : महिला	फोटो उपलब्ध
466	NFE2725414	निर्वाचक का नाम : सुरेश आदिवासी पिता का नाम: झल्लू गृह संख्या : 135/1 उम्र : 32 लिंग : पुरुष	फोटो उपलब्ध	467	NFE3919354	निर्वाचक का नाम : भागवती आदिवासी पति का नाम: सुरेश गृह संख्या : 135/1 उम्र : 30 लिंग : महिला	फोटो उपलब्ध	468	NFE3057197	निर्वाचक का नाम : गुलाब पिता का नाम: मर्दन गृह संख्या : 136 उम्र : 54 लिंग : पुरुष	फोटो उपलब्ध
469	NFE3057205	निर्वाचक का नाम : प्रेम बाई पति का नाम: गुलाब गृह संख्या : 136 उम्र : 49 लिंग : महिला	फोटो उपलब्ध	470	NFE4074449	निर्वाचक का नाम : दीपा आदिवासी पिता का नाम: गुलाब आदिवासी गृह संख्या : 136 उम्र : 26 लिंग : महिला	फोटो उपलब्ध	471	BPK1611557	निर्वाचक का नाम : राम प्यारी पति का नाम: चरना गृह संख्या : 138 उम्र : 73 लिंग : महिला	फोटो उपलब्ध
472	BPK1611417	निर्वाचक का नाम : राधा पति का नाम: कन्हैया गृह संख्या : 138 उम्र : 53 लिंग : महिला	फोटो उपलब्ध	473	BPK1965631	निर्वाचक का नाम : राजरानी पति का नाम: रामदास गृह संख्या : 138 उम्र : 51 लिंग : महिला	फोटो उपलब्ध	474	NFE3338233	निर्वाचक का नाम : बेटी बाई आदिवासी पति का नाम: रामअवतार गृह संख्या : 138 उम्र : 40 लिंग : महिला	फोटो उपलब्ध
475	NFE3338241	निर्वाचक का नाम : कन्हैया पिता का नाम: रामदास गृह संख्या : 138 उम्र : 28 लिंग : पुरुष	फोटो उपलब्ध	476	BPK1982867	निर्वाचक का नाम : प्यारेलाल पिता का नाम: मुन्नीलाल गृह संख्या : 139 उम्र : 65 लिंग : पुरुष	फोटो उपलब्ध	477	NFE2687143	निर्वाचक का नाम : धनिया पति का नाम: बारेलाल गृह संख्या : 139 उम्र : 55 लिंग : महिला	फोटो उपलब्ध
478	NFE3189370	निर्वाचक का नाम : राजेश पिता का नाम: प्यारे लाल गृह संख्या : 139 उम्र : 35 लिंग : पुरुष	फोटो उपलब्ध	479	NFE3189404	निर्वाचक का नाम : राकेश पिता का नाम: प्यारे लाल गृह संख्या : 139 उम्र : 32 लिंग : पुरुष	फोटो उपलब्ध	480	NFE3919362	निर्वाचक का नाम : भूरा आदिवासी पिता का नाम: प्यारेलाल आदिवासी गृह संख्या : 139 उम्र : 31 लिंग : पुरुष	फोटो उपलब्ध

481	BPK1615020	निर्वाचक का नाम : पवनकुमार पिता का नाम: सुन्दरलाल गृह संख्या : 140 उम्र : 63 लिंग : पुरुष	फोटो उपलब्ध	482	BPK0518266	निर्वाचक का नाम : जिनेन्द्र जैन पति का नाम: पवन कुमार गृह संख्या : 140 उम्र : 58 लिंग : महिला	फोटो उपलब्ध	483	BPK2088763	निर्वाचक का नाम : नितिन कुमार जैन पिता का नाम: पवन जैन गृह संख्या : 140 उम्र : 38 लिंग : पुरुष	फोटो उपलब्ध
484	NFE3710027	निर्वाचक का नाम : रूपा जैन पति का नाम: नितिन गृह संख्या : 140 उम्र : 30 लिंग : महिला	फोटो उपलब्ध	485	NFE3396322	निर्वाचक का नाम : कुसुम जैन पति का नाम: गुलजारी गृह संख्या : 141 उम्र : 83 लिंग : महिला	फोटो उपलब्ध	486	NFE0182998	निर्वाचक का नाम : नरेश जैन पिता का नाम: गुलजारी गृह संख्या : 141 उम्र : 49 लिंग : पुरुष	फोटो उपलब्ध
487	NFE3710191	निर्वाचक का नाम : प्रिया जैन पति का नाम: नरेश जैन गृह संख्या : 141 उम्र : 36 लिंग : महिला	फोटो उपलब्ध	488	NFE3637543	निर्वाचक का नाम : आशा जैन पति का नाम: राजेन्द्र गृह संख्या : 142 उम्र : 80 लिंग : महिला	फोटो उपलब्ध	489	NFE3396405	निर्वाचक का नाम : सुशील जैन पिता का नाम: राजेन्द्र गृह संख्या : 142 उम्र : 50 लिंग : पुरुष	फोटो उपलब्ध
490	BPK1615145	निर्वाचक का नाम : पंकज पिता का नाम: राजेन्द्र गृह संख्या : 142 उम्र : 48 लिंग : पुरुष	फोटो उपलब्ध	491	BPK1615814	निर्वाचक का नाम : मंजूलता जैन पति का नाम: सुशील गृह संख्या : 142 उम्र : 46 लिंग : महिला	फोटो उपलब्ध	492	NFE3057312	निर्वाचक का नाम : अस्मिता पति का नाम: पंकज गृह संख्या : 142 उम्र : 36 लिंग : महिला	फोटो उपलब्ध
493	NFE3278389	निर्वाचक का नाम : अंकित पिता का नाम: जिनेन्द्र गृह संख्या : 142 उम्र : 30 लिंग : पुरुष	फोटो उपलब्ध	494	BPK1810589	निर्वाचक का नाम : मन्नु पति का नाम: बाबू लाल गृह संख्या : 145 उम्र : 75 लिंग : महिला	फोटो उपलब्ध	495	BPK1611797	निर्वाचक का नाम : बाबू लाल राय पिता का नाम: बल्लू गृह संख्या : 145 उम्र : 75 लिंग : पुरुष	फोटो उपलब्ध
496	NFE3396389	निर्वाचक का नाम : हजारी पिता का नाम: बल्लू गृह संख्या : 145 उम्र : 63 लिंग : पुरुष	फोटो उपलब्ध	497	NFE0183012	निर्वाचक का नाम : जमना पिता का नाम: बल्लू गृह संख्या : 145 उम्र : 58 लिंग : पुरुष	फोटो उपलब्ध	498	NFE3396397	निर्वाचक का नाम : रामकली पति का नाम: हजारी गृह संख्या : 145 उम्र : 55 लिंग : महिला	फोटो उपलब्ध
499	NFE0183020	निर्वाचक का नाम : राजा बाई राय पति का नाम: जमना प्रसाद राय गृह संख्या : 145 उम्र : 54 लिंग : महिला	फोटो उपलब्ध	500	NFE3396330	निर्वाचक का नाम : शोभाराम पिता का नाम: बाबू लाल गृह संख्या : 145 उम्र : 48 लिंग : पुरुष	फोटो उपलब्ध	501	BPK1614650	निर्वाचक का नाम : राकेशकुमार पिता का नाम: बाबूलाल गृह संख्या : 145 उम्र : 45 लिंग : पुरुष	फोटो उपलब्ध
502	BPK1810563	निर्वाचक का नाम : प्रभादेवी पति का नाम: शोभाराम गृह संख्या : 145 उम्र : 45 लिंग : महिला	फोटो उपलब्ध	503	BPK1810555	निर्वाचक का नाम : लक्ष्मीदेवी पति का नाम: राकेशकुमार गृह संख्या : 145 उम्र : 43 लिंग : महिला	फोटो उपलब्ध	504	NFE2652964	निर्वाचक का नाम : दुष्यत पिता का नाम: हजारी गृह संख्या : 145 उम्र : 33 लिंग : पुरुष	फोटो उपलब्ध
505	NFE2883023	निर्वाचक का नाम : नीरज पिता का नाम: जमना गृह संख्या : 145 उम्र : 32 लिंग : पुरुष	फोटो उपलब्ध	506	NFE3127487	निर्वाचक का नाम : विवेक पिता का नाम: हजारी लाल गृह संख्या : 145 उम्र : 30 लिंग : पुरुष	फोटो उपलब्ध	507	NFE3816600	निर्वाचक का नाम : गायत्री पति का नाम: नीरज गृह संख्या : 145 उम्र : 29 लिंग : महिला	फोटो उपलब्ध
508	NFE3816675	निर्वाचक का नाम : रोहित राय पिता का नाम: जमना प्रसाद राय गृह संख्या : 145 उम्र : 27 लिंग : पुरुष	फोटो उपलब्ध	509	NFE4437166	निर्वाचक का नाम : कार्तिकेय राय पिता का नाम: शोभाराम राय गृह संख्या : 145 उम्र : 21 लिंग : पुरुष	फोटो उपलब्ध	510	NFE4437182	निर्वाचक का नाम : दिव्या राय पिता का नाम: राकेश राय गृह संख्या : 145 उम्र : 21 लिंग : महिला	फोटो उपलब्ध

511	BPK1965284	निर्वाचक का नाम : जानकी पिता का नाम: रम चन्दा गृह संख्या : 146 उम्र : 55 लिंग : पुरुष	512	BPK1614627	निर्वाचक का नाम : हरगोविंद यादव पिता का नाम: भूरा गृह संख्या : 150 उम्र : 73 लिंग : पुरुष	513	BPK1577584	निर्वाचक का नाम : राम कुमारी यादव पिता का नाम: हरगोविन्द गृह संख्या : 150 उम्र : 73 लिंग : महिला
514	BPK1615566	निर्वाचक का नाम : बारे लाल यादव पिता का नाम: भूरा गृह संख्या : 150 उम्र : 65 लिंग : पुरुष	515	BPK1615855	निर्वाचक का नाम : गिरजा यादव पिता का नाम: बारेलाल गृह संख्या : 150 उम्र : 45 लिंग : महिला	516	BPK1965243	निर्वाचक का नाम : गिरजू पिता का नाम: गबूले गृह संख्या : 151 उम्र : 58 लिंग : पुरुष
517	NFE3396363	निर्वाचक का नाम : गोरी बाई पिता का नाम: घनश्याम गृह संख्या : 151 उम्र : 58 लिंग : महिला	518	NFE3816527	निर्वाचक का नाम : पुष्पा पिता का नाम: गिरजू गृह संख्या : 151 उम्र : 55 लिंग : महिला	519	BPK1615889	निर्वाचक का नाम : राम किशन पिता का नाम: गबूले गृह संख्या : 151 उम्र : 53 लिंग : पुरुष
520	BPK1965235	निर्वाचक का नाम : रानी पिता का नाम: गिरजू गृह संख्या : 151 उम्र : 53 लिंग : महिला	521	NFE2883031	निर्वाचक का नाम : पुष्पेश पिता का नाम: घनश्याम गृह संख्या : 151 उम्र : 35 लिंग : पुरुष	522	NFE3366556	निर्वाचक का नाम : प्रीति पिता का नाम: पुष्पेश गृह संख्या : 151 उम्र : 33 लिंग : महिला
523	NFE2963395	निर्वाचक का नाम : पुष्पेन्द्र पिता का नाम: घनश्याम गृह संख्या : 151 उम्र : 31 लिंग : पुरुष	524	NFE3709987	निर्वाचक का नाम : रामस्वरूप पिता का नाम: गिरजू गृह संख्या : 151 उम्र : 29 लिंग : पुरुष	525	NFE3727971	निर्वाचक का नाम : इन्द्रपाल पिता का नाम: घनश्याम गृह संख्या : 151 उम्र : 26 लिंग : पुरुष
526	NFE4461547	निर्वाचक का नाम : सुधा यादव पिता का नाम: रविन्द्र यादव गृह संख्या : 151 उम्र : 21 लिंग : महिला	527	BPK1810357	निर्वाचक का नाम : गोविन्द पिता का नाम: सन्तुआ गृह संख्या : 152 उम्र : 63 लिंग : पुरुष	528	BPK1810506	निर्वाचक का नाम : रामकली पिता का नाम: बृजभान गृह संख्या : 152 उम्र : 60 लिंग : महिला
529	NFE0183038	निर्वाचक का नाम : रघुवीर पिता का नाम: सन्तुआ गृह संख्या : 152 उम्र : 51 लिंग : पुरुष	530	NFE3366564	निर्वाचक का नाम : गायत्री पिता का नाम: रघुवीर गृह संख्या : 152 उम्र : 49 लिंग : महिला	531	NFE2883056	निर्वाचक का नाम : जीतेन्द्र कुमार पिता का नाम: बृजभान गृह संख्या : 152 उम्र : 36 लिंग : पुरुष
532	NFE3338175	निर्वाचक का नाम : मीना पिता का नाम: जीतेन्द्र गृह संख्या : 152 उम्र : 32 लिंग : महिला	533	NFE3127701	निर्वाचक का नाम : सुरेन्द्र पिता का नाम: गोविन्द गृह संख्या : 152 उम्र : 31 लिंग : पुरुष	534	NFE3189420	निर्वाचक का नाम : अरविन्द पिता का नाम: बृजभान गृह संख्या : 152 उम्र : 31 लिंग : पुरुष
535	NFE3817608	निर्वाचक का नाम : यशोदा पिता का नाम: सुरेन्द्र गृह संख्या : 152 उम्र : 27 लिंग : महिला	536	NFE3637584	निर्वाचक का नाम : मुकुल राय पिता का नाम: भगवान दास गृह संख्या : 154 उम्र : 58 लिंग : पुरुष	537	NFE0183061	निर्वाचक का नाम : शकुन राय पिता का नाम: मुकुल गृह संख्या : 154 उम्र : 55 लिंग : महिला
538	BPK1810886	निर्वाचक का नाम : विजय राय पिता का नाम: मुकुल गृह संख्या : 154 उम्र : 41 लिंग : पुरुष	539	NFE2883072	निर्वाचक का नाम : रीना राय पिता का नाम: विजय कुमार गृह संख्या : 154 उम्र : 38 लिंग : महिला	540	NFE2725455	निर्वाचक का नाम : प्रशांत राय पिता का नाम: मुकुल गृह संख्या : 154 उम्र : 32 लिंग : पुरुष

541 निर्वाचक का नाम : लक्ष्मी देवी राय पति का नाम: ब्रज भूषण राय गृह संख्या : 156 उम्र : 72 लिंग : महिला	NFE4473641 फोटो उपलब्ध	542 निर्वाचक का नाम : बृज बिहारी पिता का नाम: भुमानीदीन गृह संख्या : 156 उम्र : 70 लिंग : पुरुष	NFE0183095 फोटो उपलब्ध	543 निर्वाचक का नाम : जयन्ती पति का नाम: बृज बिहारी गृह संख्या : 156 उम्र : 65 लिंग : महिला	BPK1615582 फोटो उपलब्ध
544 निर्वाचक का नाम : बृज नंदन राय पिता का नाम: भवानी दीन राय गृह संख्या : 156 उम्र : 54 लिंग : पुरुष	BPK1611615 फोटो उपलब्ध	545 निर्वाचक का नाम : दीपक कुमार राय पिता का नाम: बृज बिहारी गृह संख्या : 156 उम्र : 46 लिंग : पुरुष	NFE0183103 फोटो उपलब्ध	546 निर्वाचक का नाम : मनोज कुमार राय पिता का नाम: बृजभूषण राय गृह संख्या : 156 उम्र : 43 लिंग : पुरुष	NFE4171385 फोटो उपलब्ध
547 निर्वाचक का नाम : संजय पिता का नाम: ब्रजबिहारी गृह संख्या : 156 उम्र : 41 लिंग : पुरुष	BPK1811322 फोटो उपलब्ध	548 निर्वाचक का नाम : दीपाली पति का नाम: दीपक गृह संख्या : 156 उम्र : 40 लिंग : महिला	BPK1810183 फोटो उपलब्ध	549 निर्वाचक का नाम : नीलम राय पति का नाम: बृजनंदन राय गृह संख्या : 156 उम्र : 40 लिंग : महिला	BPK1965318 फोटो उपलब्ध
550 निर्वाचक का नाम : आशीष कुमार राय पिता का नाम: बृजभूषण राय गृह संख्या : 156 उम्र : 39 लिंग : पुरुष	NFE4171351 फोटो उपलब्ध	551 निर्वाचक का नाम : कल्पना राय पति का नाम: मनोज कुमार गृह संख्या : 156 उम्र : 35 लिंग : महिला	NFE4171377 फोटो उपलब्ध	552 निर्वाचक का नाम : प्रियंका पिता का नाम: बृजबिहारी गृह संख्या : 156 उम्र : 33 लिंग : महिला	NFE2883080 फोटो उपलब्ध
553 निर्वाचक का नाम : सीता देवी राय पति का नाम: आशीष कुमार गृह संख्या : 156 उम्र : 32 लिंग : महिला	NFE4171344 फोटो उपलब्ध	554 निर्वाचक का नाम : आरती पति का नाम: संजय गृह संख्या : 156 उम्र : 29 लिंग : महिला	NFE3057536 फोटो उपलब्ध	555 निर्वाचक का नाम : साक्षी राय पिता का नाम: दीपक राय गृह संख्या : 156 उम्र : 19 लिंग : महिला	NFE4499646 फोटो उपलब्ध
556 निर्वाचक का नाम : बाबू लाल पिता का नाम: गोरे लाल गृह संख्या : 157 उम्र : 63 लिंग : पुरुष	NFE0183111 फोटो उपलब्ध	557 निर्वाचक का नाम : गंगा पति का नाम: बाबू लाल गृह संख्या : 157 उम्र : 58 लिंग : महिला	NFE3396439 फोटो उपलब्ध	558 निर्वाचक का नाम : गोमती पिता का नाम: बाबूलाल गृह संख्या : 157 उम्र : 30 लिंग : महिला	NFE3221348 फोटो उपलब्ध
559 निर्वाचक का नाम : आकाश यादव पिता का नाम: बाबू लाल यादव गृह संख्या : 157 उम्र : 22 लिंग : पुरुष	NFE4212973 फोटो उपलब्ध	560 निर्वाचक का नाम : शकुन पति का नाम: कसिया गृह संख्या : 158 उम्र : 70 लिंग : महिला	NFE3396454 फोटो उपलब्ध	561 निर्वाचक का नाम : संतोष पिता का नाम: काशीप्रसाद गृह संख्या : 158 उम्र : 38 लिंग : पुरुष	NFE3204930 फोटो उपलब्ध
562 निर्वाचक का नाम : कंचन यादव पिता का नाम: काशी प्रसाद यादव गृह संख्या : 158 उम्र : 28 लिंग : महिला	NFE4461745 फोटो उपलब्ध	563 निर्वाचक का नाम : मुलुआ पिता का नाम: टूंडा गृह संख्या : 160 उम्र : 80 लिंग : पुरुष	BPK1811363 फोटो उपलब्ध	564 निर्वाचक का नाम : गनेश पिता का नाम: मुलुवा गृह संख्या : 160 उम्र : 34 लिंग : पुरुष	NFE2883148 फोटो उपलब्ध
565 निर्वाचक का नाम : विनीता पति का नाम: गनेश गृह संख्या : 160 उम्र : 32 लिंग : महिला	NFE2883155 फोटो उपलब्ध	566 निर्वाचक का नाम : लल्लू पिता का नाम: मुलुआ गृह संख्या : 161 उम्र : 59 लिंग : पुरुष	BPK1612134 फोटो उपलब्ध	567 निर्वाचक का नाम : रामबती पति का नाम: लल्लू गृह संख्या : 161 उम्र : 53 लिंग : महिला	BPK1615251 फोटो उपलब्ध
568 निर्वाचक का नाम : राहुल पिता का नाम: लल्लू गृह संख्या : 161 उम्र : 31 लिंग : पुरुष	NFE3057551 फोटो उपलब्ध	569 निर्वाचक का नाम : जयंती पति का नाम: राहुल गृह संख्या : 161 उम्र : 28 लिंग : महिला	NFE3338258 फोटो उपलब्ध	570 निर्वाचक का नाम : महेन्द्र पिता का नाम: लल्लू गृह संख्या : 161 उम्र : 27 लिंग : पुरुष	NFE3366572 फोटो उपलब्ध

571 निर्वाचक का नाम : रानी घोसी पिता का नाम: लल्लू घोसी गृह संख्या : 161 उम्र : 21 लिंग : महिला	NFE4444535 फोटो उपलब्ध	572 निर्वाचक का नाम : कुरे रजक पिता का नाम: निन्दा गृह संख्या : 162 उम्र : 66 लिंग : पुरुष	BPK1615343 फोटो उपलब्ध	573 निर्वाचक का नाम : किशोरी पिता का नाम: निन्दा गृह संख्या : 162 उम्र : 62 लिंग : पुरुष	NFE0183137 फोटो उपलब्ध
574 निर्वाचक का नाम : लटकू पिता का नाम: निन्दा गृह संख्या : 162 उम्र : 60 लिंग : पुरुष	NFE0183145 फोटो उपलब्ध	575 निर्वाचक का नाम : सावित्री पति का नाम: किशोरी गृह संख्या : 162 उम्र : 58 लिंग : महिला	BPK1614718 फोटो उपलब्ध	576 निर्वाचक का नाम : राजकली पति का नाम: लटकू गृह संख्या : 162 उम्र : 55 लिंग : महिला	NFE0183152 फोटो उपलब्ध
577 निर्वाचक का नाम : रामेश्वर रजक पिता का नाम: कूरे गृह संख्या : 162 उम्र : 49 लिंग : पुरुष	NFE0183160 फोटो उपलब्ध	578 निर्वाचक का नाम : रामरती रजक पति का नाम: रामेश्वर गृह संख्या : 162 उम्र : 45 लिंग : महिला	BPK1810761 फोटो उपलब्ध	579 निर्वाचक का नाम : प्रमोद पिता का नाम: किशोरी गृह संख्या : 162 उम्र : 38 लिंग : पुरुष	NFE3057353 फोटो उपलब्ध
580 निर्वाचक का नाम : दया शंकर रजक पिता का नाम: कूरे गृह संख्या : 162 उम्र : 36 लिंग : पुरुष	NFE3057346 फोटो उपलब्ध	581 निर्वाचक का नाम : रामकुंवर पति का नाम: प्रमोद कुमार गृह संख्या : 162 उम्र : 34 लिंग : महिला	NFE2883049 फोटो उपलब्ध	582 निर्वाचक का नाम : दिलीप पिता का नाम: लटकू गृह संख्या : 162 उम्र : 33 लिंग : पुरुष	NFE3057320 फोटो उपलब्ध
583 निर्वाचक का नाम : सीमा देवी पति का नाम: दिलीप गृह संख्या : 162 उम्र : 31 लिंग : महिला	NFE3057338 फोटो उपलब्ध	584 निर्वाचक का नाम : शांति रजक पति का नाम: दयाशंकर गृह संख्या : 162 उम्र : 31 लिंग : महिला	NFE3057379 फोटो उपलब्ध	585 निर्वाचक का नाम : मातादीन राय पिता का नाम: रटटी गृह संख्या : 163 उम्र : 70 लिंग : पुरुष	BPK1617323 फोटो उपलब्ध
586 निर्वाचक का नाम : विद्या राय पति का नाम: मातादीन गृह संख्या : 163 उम्र : 65 लिंग : महिला	BPK1615418 फोटो उपलब्ध	587 निर्वाचक का नाम : राकेश कुमार राय पिता का नाम: मातादीन गृह संख्या : 163 उम्र : 49 लिंग : पुरुष	NFE3396181 फोटो उपलब्ध	588 निर्वाचक का नाम : उर्मिला राय पति का नाम: राकेश गृह संख्या : 163 उम्र : 44 लिंग : महिला	BPK1615434 फोटो उपलब्ध
589 निर्वाचक का नाम : अखिलेश कुमार राय पिता का नाम: मातादीन गृह संख्या : 163 उम्र : 34 लिंग : पुरुष	NFE2883098 फोटो उपलब्ध	590 निर्वाचक का नाम : रजनी राय पति का नाम: अखिलेश गृह संख्या : 163 उम्र : 30 लिंग : महिला	NFE3174190 फोटो उपलब्ध	591 निर्वाचक का नाम : मुस्कान राय पिता का नाम: राकेश राय गृह संख्या : 163 उम्र : 23 लिंग : महिला	NFE4247144 फोटो उपलब्ध
592 निर्वाचक का नाम : विशाखा राय पिता का नाम: राकेश राय गृह संख्या : 163 उम्र : 20 लिंग : महिला	NFE4295598 फोटो उपलब्ध	593 निर्वाचक का नाम : शांति बाई राय पति का नाम: घनश्याम गृह संख्या : 164 उम्र : 80 लिंग : महिला	NFE3637576 फोटो उपलब्ध	594 निर्वाचक का नाम : रामचरन पिता का नाम: घनश्याम गृह संख्या : 164 उम्र : 62 लिंग : पुरुष	NFE3853280 फोटो उपलब्ध
595 निर्वाचक का नाम : लखन लाल राय पिता का नाम: घनश्याम गृह संख्या : 164 उम्र : 55 लिंग : पुरुष	NFE0183186 फोटो उपलब्ध	596 निर्वाचक का नाम : श्यामवाई पति का नाम: रामचरन गृह संख्या : 164 उम्र : 54 लिंग : महिला	NFE2725463 फोटो उपलब्ध	597 निर्वाचक का नाम : चंदू लाल राय पिता का नाम: घनश्याम गृह संख्या : 164 उम्र : 52 लिंग : पुरुष	NFE3396223 फोटो उपलब्ध
598 निर्वाचक का नाम : अनुसुइया खंगार पति का नाम: लखन गृह संख्या : 164 उम्र : 50 लिंग : महिला	NFE0183194 फोटो उपलब्ध	599 निर्वाचक का नाम : गुड्डी राय पति का नाम: चन्दू गृह संख्या : 164 उम्र : 48 लिंग : महिला	BPK1615400 फोटो उपलब्ध	600 निर्वाचक का नाम : अर्जुन पिता का नाम: रामचरन गृह संख्या : 164 उम्र : 38 लिंग : पुरुष	NFE3034865 फोटो उपलब्ध

601	NFE3034873	निर्वाचक का नाम : अनुज पिता का नाम: रामचरन गृह संख्या : 164 उम्र : 31 लिंग : पुरुष	फोटो उपलब्ध	602	NFE3853298	निर्वाचक का नाम : रीमा राय पति का नाम: अर्जुन राय गृह संख्या : 164 उम्र : 30 लिंग : महिला	फोटो उपलब्ध	603	NFE3338266	निर्वाचक का नाम : उर्मिला पति का नाम: रामचरन गृह संख्या : 164 उम्र : 28 लिंग : महिला	फोटो उपलब्ध
604	NFE3338183	निर्वाचक का नाम : रूबी खंगार पति का नाम: अरुण गृह संख्या : 164 उम्र : 28 लिंग : महिला	फोटो उपलब्ध	605	NFE3924941	निर्वाचक का नाम : लक्ष्मी प्रसाद राय पिता का नाम: लखन राय गृह संख्या : 164 उम्र : 26 लिंग : पुरुष	फोटो उपलब्ध	606	NFE4497566	निर्वाचक का नाम : रेखा पाल पति का नाम: राकेश पाल गृह संख्या : 171 उम्र : 26 लिंग : महिला	फोटो उपलब्ध
607	BPK1810225	निर्वाचक का नाम : सुक्कू पति का नाम: कल्लू गृह संख्या : 212 उम्र : 75 लिंग : महिला	फोटो उपलब्ध	608	NFE3816964	निर्वाचक का नाम : राजीव पाल पिता का नाम: हरिराम पाल गृह संख्या : 242 उम्र : 32 लिंग : पुरुष	फोटो उपलब्ध	609	NFE3816907	निर्वाचक का नाम : प्रकाश पाल पिता का नाम: देशराज पाल गृह संख्या : 244 उम्र : 25 लिंग : पुरुष	फोटो उपलब्ध
610	NFE4280699	निर्वाचक का नाम : क्रान्ती बाल्मीक पिता का नाम: बन्दू बाल्मीक गृह संख्या : 275 उम्र : 27 लिंग : महिला	फोटो उपलब्ध	611	NFE3817046	निर्वाचक का नाम : रानी पति का नाम: अखिलेश गृह संख्या : 329 उम्र : 29 लिंग : महिला	फोटो उपलब्ध	612	NFE4545588	निर्वाचक का नाम : राज बहादुर आदिवासी पिता का नाम: परम लाल आदिवासी गृह संख्या : 503 उम्र : 29 लिंग : पुरुष	फोटो उपलब्ध
613	NFE3923117	निर्वाचक का नाम : बिहारी रेकवार पिता का नाम: आशाराम गृह संख्या : 507 उम्र : 28 लिंग : पुरुष	फोटो उपलब्ध	614	NFE4469839	निर्वाचक का नाम : दुलारे यादव पिता का नाम: राम चंदा यादव गृह संख्या : 508 उम्र : 67 लिंग : पुरुष	फोटो उपलब्ध	615	NFE0183202	निर्वाचक का नाम : प्यार खां पिता का नाम: अनवर खां गृह संख्या : 518 उम्र : 68 लिंग : पुरुष	फोटो उपलब्ध
616	NFE3396215	निर्वाचक का नाम : ज़ीनत बानो पति का नाम: प्यार खान गृह संख्या : 518 उम्र : 61 लिंग : महिला	फोटो उपलब्ध	617	NFE3396462	निर्वाचक का नाम : साजदा परवीन पति का नाम: होशियार खां गृह संख्या : 518 उम्र : 58 लिंग : महिला	फोटो उपलब्ध	618	BPK1615897	निर्वाचक का नाम : सूफिया बानो खान पति का नाम: लतीफखां गृह संख्या : 518 उम्र : 55 लिंग : महिला	फोटो उपलब्ध
619	NFE3396231	निर्वाचक का नाम : लतीफ़ खान पिता का नाम: अनवर खां गृह संख्या : 518 उम्र : 51 लिंग : पुरुष	फोटो उपलब्ध	620	BPK1614536	निर्वाचक का नाम : बसीम खान पिता का नाम: प्यार खान गृह संख्या : 518 उम्र : 41 लिंग : पुरुष	फोटो उपलब्ध	621	NFE2577401	निर्वाचक का नाम : मोहम्मद गौश खान पिता का नाम: प्यार खान गृह संख्या : 518 उम्र : 34 लिंग : पुरुष	फोटो उपलब्ध
622	NFE2833226	निर्वाचक का नाम : शहवाज खान पिता का नाम: होशियार खान गृह संख्या : 518 उम्र : 34 लिंग : पुरुष	फोटो उपलब्ध	623	NFE3712114	निर्वाचक का नाम : सबा खातून पिता का नाम: होशियार खां गृह संख्या : 518 उम्र : 29 लिंग : महिला	फोटो उपलब्ध	624	BPK1615038	निर्वाचक का नाम : रामरती पति का नाम: राम किशोर गृह संख्या : 527 उम्र : 70 लिंग : महिला	फोटो उपलब्ध
625	BPK1614973	निर्वाचक का नाम : दुर्जन पिता का नाम: राम किशोर गृह संख्या : 527 उम्र : 52 लिंग : पुरुष	फोटो उपलब्ध	626	BPK1617463	निर्वाचक का नाम : प्रेम वती पति का नाम: दुर्गा गृह संख्या : 527 उम्र : 51 लिंग : महिला	फोटो उपलब्ध	627	BPK1615327	निर्वाचक का नाम : रामप्रसाद पिता का नाम: रामकिशोर गृह संख्या : 527 उम्र : 45 लिंग : पुरुष	फोटो उपलब्ध
628	BPK1810613	निर्वाचक का नाम : कौसिया पति का नाम: रामप्रसाद गृह संख्या : 527 उम्र : 43 लिंग : महिला	फोटो उपलब्ध	629	BPK1617562	निर्वाचक का नाम : रमेश रज़ाक पिता का नाम: रामकिशोर गृह संख्या : 527 उम्र : 42 लिंग : पुरुष	फोटो उपलब्ध	630	BPK1615061	निर्वाचक का नाम : हीराबाई रज़ाक पति का नाम: रमेश गृह संख्या : 527 उम्र : 41 लिंग : महिला	फोटो उपलब्ध

631 निर्वाचक का नाम : मनीषा रजक पिता का नाम: राम प्रसाद रजक गृह संख्या : 527 उम्र : 21 लिंग : महिला	NFE4469896 फोटो उपलब्ध	632 निर्वाचक का नाम : निशा रजक पिता का नाम: रमेश रजक गृह संख्या : 527 उम्र : 20 लिंग : महिला	NFE4467130 फोटो उपलब्ध	633 निर्वाचक का नाम : सींगा पिता का नाम: पारीछत गृह संख्या : 530 उम्र : 78 लिंग : पुरुष	NFE3396355 फोटो उपलब्ध
634 निर्वाचक का नाम : लछिया पति का नाम: सींगा गृह संख्या : 530 उम्र : 70 लिंग : महिला	NFE3396298 फोटो उपलब्ध	635 निर्वाचक का नाम : रामकृपाल पिता का नाम: सींगा गृह संख्या : 530 उम्र : 56 लिंग : पुरुष	BPK1810472 फोटो उपलब्ध	636 निर्वाचक का नाम : मातादीन पिता का नाम: लूला गृह संख्या : 530 उम्र : 55 लिंग : पुरुष	BPK0518746 फोटो उपलब्ध
637 निर्वाचक का नाम : देवका पति का नाम: राम कृपाल गृह संख्या : 530 उम्र : 52 लिंग : महिला	BPK1810738 फोटो उपलब्ध	638 निर्वाचक का नाम : लल्लाबाई पति का नाम: मातादीन गृह संख्या : 530 उम्र : 51 लिंग : महिला	BPK1614775 फोटो उपलब्ध	639 निर्वाचक का नाम : रामदास पिता का नाम: सींगा गृह संख्या : 530 उम्र : 50 लिंग : पुरुष	BPK1810050 फोटो उपलब्ध
640 निर्वाचक का नाम : सुनीता पति का नाम: रामदास गृह संख्या : 530 उम्र : 48 लिंग : महिला	BPK1810720 फोटो उपलब्ध	641 निर्वाचक का नाम : जानकी पिता का नाम: सींगा गृह संख्या : 530 उम्र : 36 लिंग : पुरुष	BPK2088771 फोटो उपलब्ध	642 निर्वाचक का नाम : रामकुमार पिता का नाम: रामकृपाल गृह संख्या : 530 उम्र : 33 लिंग : पुरुष	NFE2963403 फोटो उपलब्ध
643 निर्वाचक का नाम : कन्हैयालाल पिता का नाम: सिंगा गृह संख्या : 530 उम्र : 26 लिंग : पुरुष	NFE3653888 फोटो उपलब्ध	644 निर्वाचक का नाम : राम प्रसाद पिता का नाम: अमरउवा गृह संख्या : 531 उम्र : 58 लिंग : पुरुष	NFE3111267 फोटो उपलब्ध	645 निर्वाचक का नाम : केशर बाई पति का नाम: राम प्रसाद गृह संख्या : 531 उम्र : 53 लिंग : महिला	NFE3111275 फोटो उपलब्ध
646 निर्वाचक का नाम : राजेश थूललू आदिवासी पिता का नाम: नवला गृह संख्या : 531 उम्र : 50 लिंग : पुरुष	NFE2542272 फोटो उपलब्ध	647 निर्वाचक का नाम : घनश्याम पिता का नाम: नवला गृह संख्या : 531 उम्र : 45 लिंग : पुरुष	NFE2542280 फोटो उपलब्ध	648 निर्वाचक का नाम : बसंती पिता का नाम: रामप्रसाद गृह संख्या : 531 उम्र : 25 लिंग : महिला	NFE4113197 फोटो उपलब्ध
649 निर्वाचक का नाम : माया पिता का नाम: रामप्रसाद गृह संख्या : 531 उम्र : 23 लिंग : महिला	NFE4113171 फोटो उपलब्ध	650 निर्वाचक का नाम : राम दीन आदिवासी पिता का नाम: मुल्लन गृह संख्या : 532 उम्र : 44 लिंग : पुरुष	BPK1612084 फोटो उपलब्ध	651 निर्वाचक का नाम : अवध रानी कोदर पति का नाम: रामदीन गृह संख्या : 532 उम्र : 43 लिंग : महिला	BPK1967363 फोटो उपलब्ध
652 निर्वाचक का नाम : प्रियंका पति का नाम: नबल गृह संख्या : 532 उम्र : 31 लिंग : महिला	NFE3127677 फोटो उपलब्ध	653 निर्वाचक का नाम : महेश आदिवासी पिता का नाम: रामदीन आदिवासी गृह संख्या : 532 उम्र : 23 लिंग : पुरुष	NFE4260337 फोटो उपलब्ध	654 निर्वाचक का नाम : महेश आदिवासी पिता का नाम: राम दीन आदिवासी गृह संख्या : 532 उम्र : 23 लिंग : पुरुष	NFE4269643 फोटो उपलब्ध
655 निर्वाचक का नाम : कलावती आदिवासी पिता का नाम: राम दीन आदिवासी गृह संख्या : 532 उम्र : 21 लिंग : महिला	NFE4269775 फोटो उपलब्ध	656 निर्वाचक का नाम : कला वती आदिवासी पिता का नाम: राम दीन आदि वासी गृह संख्या : 532 उम्र : 21 लिंग : महिला	NFE4270674 फोटो उपलब्ध	657 निर्वाचक का नाम : बरवा आदिवासी पिता का नाम: दलुआ गृह संख्या : 533 उम्र : 68 लिंग : पुरुष	BPK1615301 फोटो उपलब्ध
658 निर्वाचक का नाम : सुरजी पति का नाम: बरवा गृह संख्या : 533 उम्र : 65 लिंग : महिला	BPK1615277 फोटो उपलब्ध	659 निर्वाचक का नाम : भालू पिता का नाम: दलुआ गृह संख्या : 533 उम्र : 60 लिंग : पुरुष	BPK1612597 फोटो उपलब्ध	660 निर्वाचक का नाम : भाग बाई पति का नाम: भालू गृह संख्या : 533 उम्र : 58 लिंग : महिला	BPK1612480 फोटो उपलब्ध

661	BPK1810803	निर्वाचक का नाम : परम लाल आदिवासी पिता का नाम: मल्ला गृह संख्या : 534 उम्र : 62 लिंग : पुरुष	फोटो उपलब्ध	662	BPK1810795	निर्वाचक का नाम : पाना पति का नाम: परमलाल गृह संख्या : 534 उम्र : 58 लिंग : महिला	फोटो उपलब्ध	663	NFE3057544	निर्वाचक का नाम : रवि आदिवासी पिता का नाम: परम लाल गृह संख्या : 534 उम्र : 32 लिंग : पुरुष	फोटो उपलब्ध
664	NFE3057601	निर्वाचक का नाम : राम सखी आदिवासी पति का नाम: रवि गृह संख्या : 534 उम्र : 31 लिंग : महिला	फोटो उपलब्ध	665	NFE4466124	निर्वाचक का नाम : देविका आदिवासी पति का नाम: राज बहादुर आदिवासी गृह संख्या : 534 उम्र : 30 लिंग : महिला	फोटो उपलब्ध	666	NFE4543104	निर्वाचक का नाम : सनी आदिवासी पिता का नाम: परम लाल आदिवासी गृह संख्या : 534 उम्र : 28 लिंग : पुरुष	फोटो उपलब्ध
667	NFE4540811	निर्वाचक का नाम : संजना आदिवासी पति का नाम: सनी आदिवासी गृह संख्या : 534 उम्र : 22 लिंग : महिला	फोटो उपलब्ध	668	NFE3853314	निर्वाचक का नाम : कामा पिता का नाम: हिममति गृह संख्या : 535 उम्र : 68 लिंग : पुरुष	फोटो उपलब्ध	669	BPK1612605	निर्वाचक का नाम : बसंती पति का नाम: कामा गृह संख्या : 535 उम्र : 64 लिंग : महिला	फोटो उपलब्ध
670	NFE2883163	निर्वाचक का नाम : बबलू पिता का नाम: कामा गृह संख्या : 535 उम्र : 44 लिंग : पुरुष	फोटो उपलब्ध	671	NFE2883189	निर्वाचक का नाम : टिकू पिता का नाम: कामा गृह संख्या : 535 उम्र : 40 लिंग : पुरुष	फोटो उपलब्ध	672	NFE2883171	निर्वाचक का नाम : कुंवरबाई पति का नाम: बबलू गृह संख्या : 535 उम्र : 40 लिंग : महिला	फोटो उपलब्ध
673	BPK1810498	निर्वाचक का नाम : संतू आदिवासी पिता का नाम: लछुआ गृह संख्या : 536 उम्र : 62 लिंग : पुरुष	फोटो उपलब्ध	674	BPK1810480	निर्वाचक का नाम : प्यारी बाई आदिवासी पति का नाम: सन्तू गृह संख्या : 536 उम्र : 60 लिंग : महिला	फोटो उपलब्ध	675	NFE2833135	निर्वाचक का नाम : पूरन पिता का नाम: लछुआ गृह संख्या : 536 उम्र : 50 लिंग : पुरुष	फोटो उपलब्ध
676	NFE2833143	निर्वाचक का नाम : मालती पति का नाम: पूरन गृह संख्या : 536 उम्र : 48 लिंग : महिला	फोटो उपलब्ध	677	NFE3057569	निर्वाचक का नाम : गुड्डू आदिवासी पिता का नाम: सन्तू गृह संख्या : 536 उम्र : 33 लिंग : पुरुष	फोटो उपलब्ध	678	NFE3057627	निर्वाचक का नाम : राजू आदिवासी पिता का नाम: सन्तू गृह संख्या : 536 उम्र : 31 लिंग : पुरुष	फोटो उपलब्ध
679	NFE3057577	निर्वाचक का नाम : कैसर बाई आदिवासी पति का नाम: गुड्डू गृह संख्या : 536 उम्र : 31 लिंग : महिला	फोटो उपलब्ध	680	NFE0183210	निर्वाचक का नाम : उजवक आदिवासी पिता का नाम: कल्लू गृह संख्या : 538 उम्र : 52 लिंग : पुरुष	फोटो उपलब्ध	681	NFE0007484	निर्वाचक का नाम : गोरी बाई आदिवासी पति का नाम: उजवक गृह संख्या : 538 उम्र : 48 लिंग : महिला	फोटो उपलब्ध
682	NFE0007419	निर्वाचक का नाम : लछिया आदिवासी पति का नाम: नरू गृह संख्या : 538 उम्र : 42 लिंग : महिला	फोटो उपलब्ध	683	NFE4247102	निर्वाचक का नाम : मुकेश आदिवासी अन्य: उजवक आदिवासी गृह संख्या : 538 उम्र : 25 लिंग : पुरुष	फोटो उपलब्ध	684	NFE4258158	निर्वाचक का नाम : चंदा आदिवासी अन्य: उजवक आदिवासी गृह संख्या : 538 उम्र : 24 लिंग : महिला	फोटो उपलब्ध
685	NFE0183228	निर्वाचक का नाम : नन्नेभाई पिता का नाम: गोरेलाल गृह संख्या : 540 उम्र : 75 लिंग : पुरुष	फोटो उपलब्ध	686	BPK1811074	निर्वाचक का नाम : मुन्ना पिता का नाम: नन्ने भाई गृह संख्या : 540 उम्र : 48 लिंग : पुरुष	फोटो उपलब्ध	687	NFE2833150	निर्वाचक का नाम : धुवराम पिता का नाम: नन्नेभाई गृह संख्या : 540 उम्र : 43 लिंग : पुरुष	फोटो उपलब्ध
688	NFE4523965	निर्वाचक का नाम : उम्मी आदिवासी पति का नाम: मुन्ना आदिवासी गृह संख्या : 540 उम्र : 43 लिंग : महिला	फोटो उपलब्ध	689	NFE2833168	निर्वाचक का नाम : भूरीबाई पति का नाम: धुवराम गृह संख्या : 540 उम्र : 42 लिंग : महिला	फोटो उपलब्ध	690	NFE0183244	निर्वाचक का नाम : कन्हैया पिता का नाम: ठल्लू गृह संख्या : 541 उम्र : 45 लिंग : पुरुष	फोटो उपलब्ध

691	NFE0183251	निर्वाचक का नाम : राधादेवी पति का नाम: कन्हैया गृह संख्या : 541 उम्र : 43 लिंग : महिला	फोटो उपलब्ध	692	NFE0183269	निर्वाचक का नाम : सुखदेव पिता का नाम: ठल्लू गृह संख्या : 541 उम्र : 42 लिंग : पुरुष	फोटो उपलब्ध	693	NFE2963320	निर्वाचक का नाम : भागवती पति का नाम: शंकर गृह संख्या : 543 उम्र : 71 लिंग : महिला	फोटो उपलब्ध
694	NFE0006833	निर्वाचक का नाम : शंकर पिता का नाम: रंजीता गृह संख्या : 543 उम्र : 65 लिंग : पुरुष	फोटो उपलब्ध	695	BPK1612431	निर्वाचक का नाम : सियारानी पति का नाम: हर लाल गृह संख्या : 543 उम्र : 64 लिंग : महिला	फोटो उपलब्ध	696	NFE2963353	निर्वाचक का नाम : रमेश पिता का नाम: शंकर गृह संख्या : 543 उम्र : 35 लिंग : पुरुष	फोटो उपलब्ध
697	NFE2963379	निर्वाचक का नाम : महेश पिता का नाम: शंकर गृह संख्या : 543 उम्र : 33 लिंग : पुरुष	फोटो उपलब्ध	698	NFE2963361	निर्वाचक का नाम : गीता पति का नाम: रमेश गृह संख्या : 543 उम्र : 33 लिंग : महिला	फोटो उपलब्ध	699	NFE3057585	निर्वाचक का नाम : बिनोद पिता का नाम: हर लाल गृह संख्या : 543 उम्र : 31 लिंग : पुरुष	फोटो उपलब्ध
700	NFE2963387	निर्वाचक का नाम : अनीता पति का नाम: महेश गृह संख्या : 543 उम्र : 31 लिंग : महिला	फोटो उपलब्ध	701	NFE2687150	निर्वाचक का नाम : बालादीन पिता का नाम: हरलाल गृह संख्या : 544 उम्र : 41 लिंग : पुरुष	फोटो उपलब्ध	702	BPK1612308	निर्वाचक का नाम : चउदा पिता का नाम: गैला गृह संख्या : 545 उम्र : 78 लिंग : पुरुष	फोटो उपलब्ध
703	BPK1810605	निर्वाचक का नाम : चिरोजिया पति का नाम: चउदा गृह संख्या : 545 उम्र : 73 लिंग : महिला	फोटो उपलब्ध	704	BPK1810266	निर्वाचक का नाम : दौलत पिता का नाम: चउदा गृह संख्या : 545 उम्र : 53 लिंग : पुरुष	फोटो उपलब्ध	705	NFE3204948	निर्वाचक का नाम : शांतिबाई पति का नाम: दौलत गृह संख्या : 545 उम्र : 50 लिंग : महिला	फोटो उपलब्ध
706	NFE3057361	निर्वाचक का नाम : करीमन पिता का नाम: चउदा गृह संख्या : 545 उम्र : 43 लिंग : पुरुष	फोटो उपलब्ध	707	NFE2577286	निर्वाचक का नाम : नर्वदा पति का नाम: पपू गृह संख्या : 545 उम्र : 42 लिंग : महिला	फोटो उपलब्ध	708	BPK1810894	निर्वाचक का नाम : घाशीराम आदिवासी पिता का नाम: चउदा गृह संख्या : 545 उम्र : 41 लिंग : पुरुष	फोटो उपलब्ध
709	NFE3057387	निर्वाचक का नाम : रामकली आदिवासी पति का नाम: घाशीराम आदिवासी गृह संख्या : 545 उम्र : 31 लिंग : महिला	फोटो उपलब्ध	710	NFE2687168	निर्वाचक का नाम : गुलाब पति का नाम: मुन्नी गृह संख्या : 546 उम्र : 60 लिंग : महिला	फोटो उपलब्ध	711	NFE2687176	निर्वाचक का नाम : धनीराम पिता का नाम: परसू गृह संख्या : 546 उम्र : 54 लिंग : पुरुष	फोटो उपलब्ध
712	NFE0007518	निर्वाचक का नाम : दुलारी पति का नाम: धनीराम गृह संख्या : 546 उम्र : 49 लिंग : महिला	फोटो उपलब्ध	713	NFE0007336	निर्वाचक का नाम : इन्दू पिता का नाम: मुन्नीलाल गृह संख्या : 546 उम्र : 45 लिंग : पुरुष	फोटो उपलब्ध	714	NFE0007369	निर्वाचक का नाम : राधा पति का नाम: इन्दू गृह संख्या : 546 उम्र : 43 लिंग : महिला	फोटो उपलब्ध
715	BPK1611508	निर्वाचक का नाम : पार्वती आदिवासी पति का नाम: भूना गृह संख्या : 547 उम्र : 70 लिंग : महिला	फोटो उपलब्ध	716	BPK1611573	निर्वाचक का नाम : बाबू लाल आदिवासी पिता का नाम: भूना राम गृह संख्या : 547 उम्र : 43 लिंग : पुरुष	फोटो उपलब्ध	717	NFE3204955	निर्वाचक का नाम : मालती बाई आदिवासी पति का नाम: बाबू लाल गृह संख्या : 547 उम्र : 40 लिंग : महिला	फोटो उपलब्ध
718	NFE3285269	निर्वाचक का नाम : कला पति का नाम: काशीराम गृह संख्या : 547 उम्र : 38 लिंग : महिला	फोटो उपलब्ध	719	NFE3057593	निर्वाचक का नाम : हलकेश आदिवासी पिता का नाम: भूना राम गृह संख्या : 547 उम्र : 33 लिंग : पुरुष	फोटो उपलब्ध	720	NFE3712106	निर्वाचक का नाम : सुमन आदिवासी पति का नाम: हलकेश गृह संख्या : 547 उम्र : 32 लिंग : महिला	फोटो उपलब्ध

721	NFE3057056	निर्वाचक का नाम : मुन्नु आदिवासी पिता का नाम: भूनाराम गृह संख्या : 547 उम्र : 31 लिंग : पुरुष	फोटो उपलब्ध	722	NFE3707270	निर्वाचक का नाम : रामदयाल पिता का नाम: भुना गृह संख्या : 547 उम्र : 26 लिंग : पुरुष	फोटो उपलब्ध	723	NFE4458733	निर्वाचक का नाम : माया अदिवाशी पति का नाम: भून्नु अदिवाशी गृह संख्या : 547 उम्र : 22 लिंग : महिला	फोटो उपलब्ध
724	BPK1613876	निर्वाचक का नाम : छुट्टी कौंदर पिता का नाम: खुन्दा गृह संख्या : 548 उम्र : 68 लिंग : पुरुष	फोटो उपलब्ध	725	NFE3204963	निर्वाचक का नाम : छक्की आदिवासी पिता का नाम: छोटेलाल गृह संख्या : 548 उम्र : 50 लिंग : पुरुष	फोटो उपलब्ध	726	BPK1613389	निर्वाचक का नाम : कुसुम आदिवासी पति का नाम: छक्की गृह संख्या : 548 उम्र : 48 लिंग : महिला	फोटो उपलब्ध
727	BPK1611383	निर्वाचक का नाम : चिरोजिया कौंदर पति का नाम: सुल्ला गृह संख्या : 549 उम्र : 85 लिंग : महिला	फोटो उपलब्ध	728	BPK1612704	निर्वाचक का नाम : कारिया कौंदर पिता का नाम: सुल्ला गृह संख्या : 549 उम्र : 60 लिंग : पुरुष	फोटो उपलब्ध	729	BPK1615079	निर्वाचक का नाम : बेनी पति का नाम: हीरा लाल गृह संख्या : 550 उम्र : 72 लिंग : महिला	फोटो उपलब्ध
730	BPK1810290	निर्वाचक का नाम : अम्बू पिता का नाम: हीरालाल गृह संख्या : 550 उम्र : 44 लिंग : पुरुष	फोटो उपलब्ध	731	NFE2883106	निर्वाचक का नाम : ममता पति का नाम: अम्बू गृह संख्या : 550 उम्र : 42 लिंग : महिला	फोटो उपलब्ध	732	NFE2725489	निर्वाचक का नाम : कैलाशी पिता का नाम: हीरालाल गृह संख्या : 550 उम्र : 33 लिंग : पुरुष	फोटो उपलब्ध
733	NFE3853330	निर्वाचक का नाम : प्रेम लाल पिता का नाम: हीरा लाल गृह संख्या : 550 उम्र : 31 लिंग : पुरुष	फोटो उपलब्ध	734	NFE3817772	निर्वाचक का नाम : बाबू लाल पिता का नाम: हीरा लाल गृह संख्या : 550 उम्र : 27 लिंग : पुरुष	फोटो उपलब्ध	735	NFE3817764	निर्वाचक का नाम : आनंद आदिवासी पिता का नाम: हीरा लाल गृह संख्या : 550 उम्र : 26 लिंग : पुरुष	फोटो उपलब्ध
736	NFE3708021	निर्वाचक का नाम : पार्वती पति का नाम: प्रेमलाल गृह संख्या : 550 उम्र : 26 लिंग : महिला	फोटो उपलब्ध	737	NFE2577294	निर्वाचक का नाम : हुकमी पिता का नाम: कल्लन गृह संख्या : 551 उम्र : 66 लिंग : पुरुष	फोटो उपलब्ध	738	NFE0183277	निर्वाचक का नाम : प्यारे लाल आदिवासी पिता का नाम: कल्लन गृह संख्या : 551 उम्र : 64 लिंग : पुरुष	फोटो उपलब्ध
739	NFE2577302	निर्वाचक का नाम : बेटी बाई आदिवासी पति का नाम: प्यारे लाल गृह संख्या : 551 उम्र : 62 लिंग : महिला	फोटो उपलब्ध	740	NFE4117875	निर्वाचक का नाम : भूरा आदिवासी पिता का नाम: हुकमी आदिवासी गृह संख्या : 551 उम्र : 40 लिंग : पुरुष	फोटो उपलब्ध	741	NFE4117883	निर्वाचक का नाम : रनवीर आदिवासी पिता का नाम: हुकमी आदिवासी गृह संख्या : 551 उम्र : 35 लिंग : पुरुष	फोटो उपलब्ध
742	NFE4117909	निर्वाचक का नाम : सीमा आदिवासी पति का नाम: भूरा आदिवासी गृह संख्या : 551 उम्र : 33 लिंग : महिला	फोटो उपलब्ध	743	NFE4182549	निर्वाचक का नाम : राजेश आदिवासी पिता का नाम: प्यारेलाल आदिवासी गृह संख्या : 551 उम्र : 32 लिंग : पुरुष	फोटो उपलब्ध	744	NFE4117891	निर्वाचक का नाम : सीमा आदिवासी पति का नाम: रनवीर आदिवासी गृह संख्या : 551 उम्र : 31 लिंग : महिला	फोटो उपलब्ध
745	BPK1615376	निर्वाचक का नाम : मोहन पिता का नाम: कल्लू गृह संख्या : 552 उम्र : 52 लिंग : पुरुष	फोटो उपलब्ध	746	BPK1811033	निर्वाचक का नाम : बेटू पिता का नाम: कल्लू गृह संख्या : 552 उम्र : 43 लिंग : पुरुष	फोटो उपलब्ध	747	BPK1810530	निर्वाचक का नाम : गुमानी पति का नाम: बेटू गृह संख्या : 552 उम्र : 42 लिंग : महिला	फोटो उपलब्ध
748	BPK1810407	निर्वाचक का नाम : कृपाल पिता का नाम: जलमा गृह संख्या : 559 उम्र : 73 लिंग : पुरुष	फोटो उपलब्ध	749	BPK1611342	निर्वाचक का नाम : फूलबाई पति का नाम: चंदुआ गृह संख्या : 560 उम्र : 63 लिंग : महिला	फोटो उपलब्ध	750	NFE3057072	निर्वाचक का नाम : चंदा बाई पति का नाम: कालीचरण गृह संख्या : 560 उम्र : 31 लिंग : महिला	फोटो उपलब्ध

751	BPK1809946	निर्वाचक का नाम : परसू पिता का नाम: खिलुआ गृह संख्या : 561 उम्र : 82 लिंग : पुरुष	फोटो उपलब्ध	752	BPK1810779	निर्वाचक का नाम : पचिया पति का नाम: परसू गृह संख्या : 561 उम्र : 78 लिंग : महिला	फोटो उपलब्ध	753	BPK1810456	निर्वाचक का नाम : दानू पिता का नाम: परसू गृह संख्या : 561 उम्र : 43 लिंग : पुरुष	फोटो उपलब्ध
754	BPK1810746	निर्वाचक का नाम : बिजावरवाली पति का नाम: दानू गृह संख्या : 561 उम्र : 42 लिंग : महिला	फोटो उपलब्ध	755	BPK1611292	निर्वाचक का नाम : सुकली पति का नाम: हलकाई गृह संख्या : 562 उम्र : 78 लिंग : महिला	फोटो उपलब्ध	756	BPK1617133	निर्वाचक का नाम : नन्दी पिता का नाम: हलकाई गृह संख्या : 562 उम्र : 50 लिंग : पुरुष	फोटो उपलब्ध
757	BPK1611300	निर्वाचक का नाम : बूँदा पति का नाम: नन्दी गृह संख्या : 562 उम्र : 48 लिंग : महिला	फोटो उपलब्ध	758	BPK1611441	निर्वाचक का नाम : मल्थी पति का नाम: रामलाल गृह संख्या : 563 उम्र : 73 लिंग : महिला	फोटो उपलब्ध	759	BPK1810704	निर्वाचक का नाम : बालादीन पिता का नाम: राम लाल गृह संख्या : 563 उम्र : 50 लिंग : पुरुष	फोटो उपलब्ध
760	BPK1810753	निर्वाचक का नाम : सियारानी पति का नाम: बालादीन गृह संख्या : 563 उम्र : 48 लिंग : महिला	फोटो उपलब्ध	761	NFE3219029	निर्वाचक का नाम : राजाराम पिता का नाम: राम लाल गृह संख्या : 563 उम्र : 39 लिंग : पुरुष	फोटो उपलब्ध	762	NFE3770179	निर्वाचक का नाम : रूररानी माता का नाम: मट्टी गृह संख्या : 563 उम्र : 33 लिंग : महिला	फोटो उपलब्ध
763	BPK1613942	निर्वाचक का नाम : कल्लू पिता का नाम: चिन्टा गृह संख्या : 564 उम्र : 70 लिंग : पुरुष	फोटो उपलब्ध	764	NFE3396413	निर्वाचक का नाम : कमली पति का नाम: कल्लू गृह संख्या : 564 उम्र : 65 लिंग : महिला	फोटो उपलब्ध	765	BPK1613975	निर्वाचक का नाम : गंगू पिता का नाम: कल्लू गृह संख्या : 564 उम्र : 42 लिंग : पुरुष	फोटो उपलब्ध
766	NFE2558054	निर्वाचक का नाम : रूकमन पति का नाम: गंगू गृह संख्या : 564 उम्र : 41 लिंग : महिला	फोटो उपलब्ध	767	NFE4116695	निर्वाचक का नाम : तुलसीदास पति का नाम: कल्लू गृह संख्या : 564 उम्र : 30 लिंग : पुरुष	फोटो उपलब्ध	768	NFE3221314	निर्वाचक का नाम : राम प्रसाद पिता का नाम: कल्लू गृह संख्या : 564 उम्र : 29 लिंग : पुरुष	फोटो उपलब्ध
769	NFE4466223	निर्वाचक का नाम : पूनम यादव पति का नाम: महेन्द्र यादव गृह संख्या : 564 उम्र : 26 लिंग : महिला	फोटो उपलब्ध	770	NFE3338308	निर्वाचक का नाम : बसंता पिता का नाम: मिर्खुआ गृह संख्या : 565 उम्र : 74 लिंग : पुरुष	फोटो उपलब्ध	771	NFE2687184	निर्वाचक का नाम : बती पति का नाम: बौरा गृह संख्या : 565 उम्र : 53 लिंग : महिला	फोटो उपलब्ध
772	NFE0183285	निर्वाचक का नाम : रमेश पिता का नाम: बौरा गृह संख्या : 565 उम्र : 50 लिंग : पुरुष	फोटो उपलब्ध	773	NFE3338316	निर्वाचक का नाम : प्रेमलाल पिता का नाम: बसंता गृह संख्या : 656 उम्र : 42 लिंग : पुरुष	फोटो उपलब्ध	774	NFE3338332	निर्वाचक का नाम : रानी पति का नाम: प्रेमलाल गृह संख्या : 565 उम्र : 40 लिंग : महिला	फोटो उपलब्ध
775	NFE0183301	निर्वाचक का नाम : गुलाब पति का नाम: परमा गृह संख्या : 566 उम्र : 65 लिंग : महिला	फोटो उपलब्ध	776	BPK1810639	निर्वाचक का नाम : ठाकुरिया कोदर पति का नाम: तिजवा गृह संख्या : 568 उम्र : 78 लिंग : महिला	फोटो उपलब्ध	777	NFE0007765	निर्वाचक का नाम : दशरथ आदिवासी पिता का नाम: तिजवा गृह संख्या : 568 उम्र : 62 लिंग : पुरुष	फोटो उपलब्ध
778	BPK1810621	निर्वाचक का नाम : पार्वती आदिवासी पति का नाम: दशरथ गृह संख्या : 568 उम्र : 55 लिंग : महिला	फोटो उपलब्ध	779	NFE4247284	निर्वाचक का नाम : गीता बाई कोदर पति का नाम: ब्रजलाल आदिवासी गृह संख्या : 568 उम्र : 28 लिंग : महिला	फोटो उपलब्ध	780	NFE3708039	निर्वाचक का नाम : मुकेश आदिवासी पिता का नाम: दशरथ गृह संख्या : 568 उम्र : 28 लिंग : पुरुष	फोटो उपलब्ध

781 निर्वाचक का नाम : शन्तीबाई पति का नाम: रत्नू गृह संख्या : 569 उम्र : 75 लिंग : महिला	BPK1612340 फोटो उपलब्ध	782 निर्वाचक का नाम : बरवा पिता का नाम: लटकना गृह संख्या : 569 उम्र : 73 लिंग : पुरुष	BPK1811314 फोटो उपलब्ध	783 निर्वाचक का नाम : पार्वती पति का नाम: बरवा गृह संख्या : 569 उम्र : 70 लिंग : महिला	NFE3853348 फोटो उपलब्ध
784 निर्वाचक का नाम : आशाराम कौंदर पिता का नाम: रत्नू गृह संख्या : 569 उम्र : 45 लिंग : पुरुष	BPK1612290 फोटो उपलब्ध	785 निर्वाचक का नाम : लक्ष्मीबाई पति का नाम: आशाराम गृह संख्या : 569 उम्र : 43 लिंग : महिला	BPK1614288 फोटो उपलब्ध	786 निर्वाचक का नाम : चन्दी कौंदर पिता का नाम: लटकना गृह संख्या : 570 उम्र : 63 लिंग : पुरुष	NFE2624443 फोटो उपलब्ध
787 निर्वाचक का नाम : ब्रजभान पिता का नाम: चन्द्रभान गृह संख्या : 570 उम्र : 34 लिंग : पुरुष	NFE2624591 फोटो उपलब्ध	788 निर्वाचक का नाम : तुलसाबाई पति का नाम: ब्रजभान गृह संख्या : 570 उम्र : 34 लिंग : महिला	NFE2725471 फोटो उपलब्ध	789 निर्वाचक का नाम : प्यारे पिता का नाम: बोंदा गृह संख्या : 571 उम्र : 58 लिंग : पुरुष	BPK1613900 फोटो उपलब्ध
790 निर्वाचक का नाम : परशू पिता का नाम: गंगवा गृह संख्या : 571 उम्र : 43 लिंग : पुरुष	NFE0007351 फोटो उपलब्ध	791 निर्वाचक का नाम : मंगल आदिवासी पिता का नाम: प्यारे आदिवासी गृह संख्या : 571 उम्र : 38 लिंग : पुरुष	NFE4470894 फोटो उपलब्ध	792 निर्वाचक का नाम : अवधबिहारी पिता का नाम: प्यारे गृह संख्या : 571 उम्र : 28 लिंग : पुरुष	NFE3711249 फोटो उपलब्ध
793 निर्वाचक का नाम : कालिया कौंदर पति का नाम: अच्छेलाल गृह संख्या : 572 उम्र : 46 लिंग : महिला	NFE3285277 फोटो उपलब्ध	794 निर्वाचक का नाम : बाबू लाल आदिवासी पिता का नाम: हीरा गृह संख्या : 572 उम्र : 42 लिंग : पुरुष	BPK1810878 फोटो उपलब्ध	795 निर्वाचक का नाम : श्याम बाई पति का नाम: बाबू लाल गृह संख्या : 572 उम्र : 39 लिंग : महिला	NFE3285285 फोटो उपलब्ध
796 निर्वाचक का नाम : उमेदा आदिवासी पिता का नाम: मुलुआ गृह संख्या : 574 उम्र : 73 लिंग : पुरुष	BPK1612977 फोटो उपलब्ध	797 निर्वाचक का नाम : नौनी आदिवासी पति का नाम: उमेदा गृह संख्या : 574 उम्र : 68 लिंग : महिला	BPK1612910 फोटो उपलब्ध	798 निर्वाचक का नाम : फूला आदिवासी पति का नाम: करीमन गृह संख्या : 574 उम्र : 63 लिंग : महिला	BPK1811199 फोटो उपलब्ध
799 निर्वाचक का नाम : गोवी आदिवासी पिता का नाम: मुलुआ गृह संख्या : 574 उम्र : 58 लिंग : पुरुष	BPK1613538 फोटो उपलब्ध	800 निर्वाचक का नाम : पानाबाई आदिवासी पति का नाम: नरू गृह संख्या : 574 उम्र : 55 लिंग : महिला	BPK1612787 फोटो उपलब्ध	801 निर्वाचक का नाम : नरू आदिवासी पिता का नाम: मुलुआ गृह संख्या : 574 उम्र : 55 लिंग : पुरुष	BPK1612241 फोटो उपलब्ध
802 निर्वाचक का नाम : भगवान दास अदिवासी पिता का नाम: उमेदा गृह संख्या : 574 उम्र : 45 लिंग : पुरुष	BPK1612894 फोटो उपलब्ध	803 निर्वाचक का नाम : झिग्गा बाई आदिवासी पति का नाम: भगवानदास गृह संख्या : 574 उम्र : 43 लिंग : महिला	BPK1612944 फोटो उपलब्ध	804 निर्वाचक का नाम : कृपाल कौंदर पिता का नाम: उमेदा गृह संख्या : 574 उम्र : 41 लिंग : पुरुष	NFE3219037 फोटो उपलब्ध
805 निर्वाचक का नाम : रामदेवी कौंदर पति का नाम: कृपाल गृह संख्या : 574 उम्र : 39 लिंग : महिला	NFE3219045 फोटो उपलब्ध	806 निर्वाचक का नाम : पूरन आदिवासी पिता का नाम: गोपी गृह संख्या : 574 उम्र : 38 लिंग : पुरुष	NFE2577419 फोटो उपलब्ध	807 निर्वाचक का नाम : मंगलदीन आदिवासी पिता का नाम: करीमन गृह संख्या : 574 उम्र : 37 लिंग : पुरुष	NFE2577435 फोटो उपलब्ध
808 निर्वाचक का नाम : धंसू आदिवासी पिता का नाम: उमेदा आदिवासी गृह संख्या : 574 उम्र : 37 लिंग : पुरुष	NFE3918364 फोटो उपलब्ध	809 निर्वाचक का नाम : केशर बाई आदिवासी पति का नाम: पूरन गृह संख्या : 574 उम्र : 36 लिंग : महिला	NFE2577427 फोटो उपलब्ध	810 निर्वाचक का नाम : कुसुम आदिवासी पति का नाम: मंगलदीन गृह संख्या : 574 उम्र : 35 लिंग : महिला	NFE2577443 फोटो उपलब्ध

811	NFE3918414	निर्वाचक का नाम : गेंदा आदिवासी पति का नाम: घंसू आदिवासी गृह संख्या : 574 उम्र : 35 लिंग : महिला	फोटो उपलब्ध	812	NFE2577450	निर्वाचक का नाम : राकेश आदिवासी पिता का नाम: उमेदा गृह संख्या : 574 उम्र : 35 लिंग : पुरुष	फोटो उपलब्ध	813	NFE4260428	निर्वाचक का नाम : गंगा दीन आदिवासी पिता का नाम: गोवी आदिवासी गृह संख्या : 574 उम्र : 33 लिंग : पुरुष	फोटो उपलब्ध
814	NFE3918349	निर्वाचक का नाम : फूलाबाई आदिवासी पति का नाम: राकेश आदिवासी गृह संख्या : 574 उम्र : 31 लिंग : महिला	फोटो उपलब्ध	815	NFE3920345	निर्वाचक का नाम : परम आदिवासी पिता का नाम: ननु आदिवासी गृह संख्या : 574 उम्र : 30 लिंग : पुरुष	फोटो उपलब्ध	816	NFE3918521	निर्वाचक का नाम : भूरा कौंडार पिता का नाम: ननु कौंडार गृह संख्या : 574 उम्र : 28 लिंग : पुरुष	फोटो उपलब्ध
817	NFE3918380	निर्वाचक का नाम : बिन्ना आदिवासी पिता का नाम: ननु आदिवासी गृह संख्या : 574 उम्र : 27 लिंग : महिला	फोटो उपलब्ध	818	NFE4306205	निर्वाचक का नाम : रामअवतार आदिवासी पिता का नाम: उमेदा आदिवासी गृह संख्या : 574 उम्र : 26 लिंग : पुरुष	फोटो उपलब्ध	819	NFE4456620	निर्वाचक का नाम : रानी आदिवासी पिता का नाम: ननु आदिवासी गृह संख्या : 574 उम्र : 22 लिंग : महिला	फोटो उपलब्ध
820	NFE4540290	निर्वाचक का नाम : माना आदिवासी पति का नाम: रामअवतार आदिवासी गृह संख्या : 574 उम्र : 21 लिंग : महिला	फोटो उपलब्ध	821	NFE4020848	निर्वाचक का नाम : बती पति का नाम: बक्सा गृह संख्या : 575 उम्र : 64 लिंग : महिला	फोटो उपलब्ध	822	BPK1613850	निर्वाचक का नाम : दीना आदिवासी पिता का नाम: बौरा गृह संख्या : 575 उम्र : 55 लिंग : पुरुष	फोटो उपलब्ध
823	BPK1811256	निर्वाचक का नाम : कोमल आदिवासी पति का नाम: दीना गृह संख्या : 575 उम्र : 52 लिंग : महिला	फोटो उपलब्ध	824	NFE2963411	निर्वाचक का नाम : मुन्ना बाई पति का नाम: राजू गृह संख्या : 575 उम्र : 51 लिंग : महिला	फोटो उपलब्ध	825	NFE2963338	निर्वाचक का नाम : विनोद पिता का नाम: राजू गृह संख्या : 575 उम्र : 31 लिंग : पुरुष	फोटो उपलब्ध
826	NFE4459947	निर्वाचक का नाम : राजाराम आदिवासी पिता का नाम: दीना आदिवासी गृह संख्या : 575 उम्र : 21 लिंग : पुरुष	फोटो उपलब्ध	827	BPK1611920	निर्वाचक का नाम : छोटे लाल कौंदर पिता का नाम: मुल्ला गृह संख्या : 576 उम्र : 70 लिंग : पुरुष	फोटो उपलब्ध	828	BPK1611946	निर्वाचक का नाम : मन्बाई कौंदर पति का नाम: छोटे गृह संख्या : 576 उम्र : 67 लिंग : महिला	फोटो उपलब्ध
829	BPK1612027	निर्वाचक का नाम : धर्मवीर पिता का नाम: रंजीता गृह संख्या : 576 उम्र : 45 लिंग : पुरुष	फोटो उपलब्ध	830	NFE0183327	निर्वाचक का नाम : रामदास आदिवासी पिता का नाम: छोटे गृह संख्या : 576 उम्र : 45 लिंग : पुरुष	फोटो उपलब्ध	831	BPK1612019	निर्वाचक का नाम : नहदौरावाली पति का नाम: धर्मवीर गृह संख्या : 576 उम्र : 43 लिंग : महिला	फोटो उपलब्ध
832	NFE2833176	निर्वाचक का नाम : शगुन आदिवासी पति का नाम: रामदास गृह संख्या : 576 उम्र : 43 लिंग : महिला	फोटो उपलब्ध	833	BPK1810274	निर्वाचक का नाम : हलके आदिवासी पिता का नाम: छोटे गृह संख्या : 576 उम्र : 43 लिंग : पुरुष	फोटो उपलब्ध	834	NFE4182655	निर्वाचक का नाम : राधा आदिवासी पति का नाम: हलके भैया आदिवासी गृह संख्या : 576 उम्र : 39 लिंग : महिला	फोटो उपलब्ध
835	NFE3711256	निर्वाचक का नाम : रामेश्वर कौंदर पिता का नाम: छोटे गृह संख्या : 576 उम्र : 31 लिंग : पुरुष	फोटो उपलब्ध	836	NFE3711223	निर्वाचक का नाम : प्रेम आदिवासी पति का नाम: रामेश्वर गृह संख्या : 576 उम्र : 27 लिंग : महिला	फोटो उपलब्ध	837	BPK1611854	निर्वाचक का नाम : लल्लू पिता का नाम: भागी गृह संख्या : 579 उम्र : 65 लिंग : पुरुष	फोटो उपलब्ध
838	BPK1810811	निर्वाचक का नाम : भुग्गा आदिवासी पिता का नाम: मिही लाल गृह संख्या : 579 उम्र : 58 लिंग : पुरुष	फोटो उपलब्ध	839	BPK1810787	निर्वाचक का नाम : रूकमन आदिवासी पति का नाम: भुगन गृह संख्या : 579 उम्र : 55 लिंग : महिला	फोटो उपलब्ध	840	NFE2833234	निर्वाचक का नाम : हरिराम पिता का नाम: भुगन गृह संख्या : 579 उम्र : 39 लिंग : पुरुष	फोटो उपलब्ध

841	NFE2833275	निर्वाचक का नाम : रमेश आदिवासी पिता का नाम: भुगन गृह संख्या : 579 उम्र : 37 लिंग : पुरुष	फोटो उपलब्ध	842	NFE2833267	निर्वाचक का नाम : माया बाई आदिवासी पति का नाम: हरिराम गृह संख्या : 579 उम्र : 37 लिंग : महिला	फोटो उपलब्ध	843	NFE2833291	निर्वाचक का नाम : फूला आदिवासी पति का नाम: रमेश गृह संख्या : 579 उम्र : 34 लिंग : महिला	फोटो उपलब्ध
844	NFE2883114	निर्वाचक का नाम : कन्हैया आदिवासी पिता का नाम: भुगन गृह संख्या : 579 उम्र : 34 लिंग : पुरुष	फोटो उपलब्ध	845	NFE4246120	निर्वाचक का नाम : संतोष आदिवासी पिता का नाम: भुगा आदिवासी गृह संख्या : 579 उम्र : 29 लिंग : पुरुष	फोटो उपलब्ध	846	NFE4499190	निर्वाचक का नाम : राहुल आदिवासी पिता का नाम: भुगा आदिवासी गृह संख्या : 579 उम्र : 25 लिंग : पुरुष	फोटो उपलब्ध
847	NFE4497814	निर्वाचक का नाम : चंदा आदिवासी पति का नाम: राहुल आदिवासी गृह संख्या : 579 उम्र : 24 लिंग : महिला	फोटो उपलब्ध	848	NFE4246195	निर्वाचक का नाम : मंगल आदिवासी पिता का नाम: भुगा आदिवासी गृह संख्या : 579 उम्र : 23 लिंग : पुरुष	फोटो उपलब्ध	849	NFE0183335	निर्वाचक का नाम : तीजा बाई पति का नाम: दराऊ गृह संख्या : 580 उम्र : 85 लिंग : महिला	फोटो उपलब्ध
850	BPK1615764	निर्वाचक का नाम : गोरे लाल पिता का नाम: दरऊ गृह संख्या : 581 उम्र : 60 लिंग : पुरुष	फोटो उपलब्ध	851	BPK1615152	निर्वाचक का नाम : सुकमती पति का नाम: गोरे लाल गृह संख्या : 581 उम्र : 55 लिंग : महिला	फोटो उपलब्ध	852	NFE3204971	निर्वाचक का नाम : कड़ोरीलाल पिता का नाम: गोरेलाल गृह संख्या : 581 उम्र : 30 लिंग : पुरुष	फोटो उपलब्ध
853	NFE3366580	निर्वाचक का नाम : राकेश पिता का नाम: गोरेलाल गृह संख्या : 581 उम्र : 27 लिंग : पुरुष	फोटो उपलब्ध	854	BPK1614106	निर्वाचक का नाम : मथुरा पति का नाम: विन्द्रावन गृह संख्या : 582 उम्र : 73 लिंग : महिला	फोटो उपलब्ध	855	NFE4020855	निर्वाचक का नाम : राम प्रसाद पिता का नाम: विन्द्रावन गृह संख्या : 582 उम्र : 63 लिंग : पुरुष	फोटो उपलब्ध
856	BPK1613793	निर्वाचक का नाम : पूरन पिता का नाम: विन्द्रावन गृह संख्या : 582 उम्र : 58 लिंग : पुरुष	फोटो उपलब्ध	857	NFE4020863	निर्वाचक का नाम : भुमानी बाई पति का नाम: राम प्रसाद गृह संख्या : 582 उम्र : 58 लिंग : महिला	फोटो उपलब्ध	858	BPK1613819	निर्वाचक का नाम : जिजी बाई पति का नाम: पूरन गृह संख्या : 582 उम्र : 52 लिंग : महिला	फोटो उपलब्ध
859	BPK1614098	निर्वाचक का नाम : फुला पति का नाम: जुगला गृह संख्या : 582 उम्र : 48 लिंग : महिला	फोटो उपलब्ध	860	BPK1617018	निर्वाचक का नाम : गैलू पिता का नाम: विन्द्रावन गृह संख्या : 582 उम्र : 47 लिंग : पुरुष	फोटो उपलब्ध	861	BPK1614189	निर्वाचक का नाम : सन्तोष पिता का नाम: विन्द्रावन गृह संख्या : 582 उम्र : 41 लिंग : पुरुष	फोटो उपलब्ध
862	BPK1967348	निर्वाचक का नाम : सुमित्रा पति का नाम: सन्तोष गृह संख्या : 582 उम्र : 41 लिंग : महिला	फोटो उपलब्ध	863	NFE3057080	निर्वाचक का नाम : दिनेश पिता का नाम: राम प्रसाद गृह संख्या : 582 उम्र : 31 लिंग : पुरुष	फोटो उपलब्ध	864	BPK1811348	निर्वाचक का नाम : मुन्ना पिता का नाम: खुदइयां गृह संख्या : 583 उम्र : 70 लिंग : पुरुष	फोटो उपलब्ध
865	BPK1811330	निर्वाचक का नाम : कमली पति का नाम: मुन्ना गृह संख्या : 583 उम्र : 65 लिंग : महिला	फोटो उपलब्ध	866	NFE2577310	निर्वाचक का नाम : लल्लु पिता का नाम: खुदइयां गृह संख्या : 583 उम्र : 60 लिंग : पुरुष	फोटो उपलब्ध	867	BPK1811181	निर्वाचक का नाम : जुगला पिता का नाम: खुदइयां गृह संख्या : 583 उम्र : 56 लिंग : पुरुष	फोटो उपलब्ध
868	NFE2577328	निर्वाचक का नाम : लल्ला बाई पति का नाम: लल्लू गृह संख्या : 583 उम्र : 55 लिंग : महिला	फोटो उपलब्ध	869	NFE4248118	निर्वाचक का नाम : सरोज आदिवासी पति का नाम: जुगला आदिवासी गृह संख्या : 583 उम्र : 50 लिंग : महिला	फोटो उपलब्ध	870	NFE4499208	निर्वाचक का नाम : खेमचंद्र आदिवासी पिता का नाम: जुगला आदिवासी गृह संख्या : 583 उम्र : 23 लिंग : पुरुष	फोटो उपलब्ध

871	BPK1614478	निर्वाचक का नाम : हरिश्चन्द्र पिता का नाम: दलुआ गृह संख्या : 590 उम्र : 73 लिंग : पुरुष	फोटो उपलब्ध	872	BPK1611631	निर्वाचक का नाम : देशराज पिता का नाम: दलुआ गृह संख्या : 590 उम्र : 63 लिंग : पुरुष	फोटो उपलब्ध	873	BPK1612423	निर्वाचक का नाम : चिजी पिता का नाम: देशराज गृह संख्या : 590 उम्र : 58 लिंग : महिला	फोटो उपलब्ध
874	NFE0008185	निर्वाचक का नाम : फूल पति का नाम: परसू गृह संख्या : 590 उम्र : 53 लिंग : महिला	फोटो उपलब्ध	875	BPK1809789	निर्वाचक का नाम : पारवती पति का नाम: बबलू गृह संख्या : 590 उम्र : 52 लिंग : महिला	फोटो उपलब्ध	876	BPK1611656	निर्वाचक का नाम : बालादीन पिता का नाम: हरिश्चन्द्र गृह संख्या : 590 उम्र : 45 लिंग : पुरुष	फोटो उपलब्ध
877	BPK1809805	निर्वाचक का नाम : प्रकाश आदिवासी पिता का नाम: बबलू गृह संख्या : 590 उम्र : 41 लिंग : पुरुष	फोटो उपलब्ध	878	NFE3312451	निर्वाचक का नाम : रामदेवी आदिवासी पति का नाम: प्रकाश गृह संख्या : 590 उम्र : 38 लिंग : महिला	फोटो उपलब्ध	879	NFE2577468	निर्वाचक का नाम : रामकिशोर पिता का नाम: देशराज गृह संख्या : 590 उम्र : 35 लिंग : पुरुष	फोटो उपलब्ध
880	NFE2833309	निर्वाचक का नाम : घनश्याम पिता का नाम: हरिश्चन्द्र गृह संख्या : 590 उम्र : 34 लिंग : पुरुष	फोटो उपलब्ध	881	NFE3312469	निर्वाचक का नाम : राज कुमारी आदिवासी पति का नाम: रामकिशोर गृह संख्या : 590 उम्र : 33 लिंग : महिला	फोटो उपलब्ध	882	NFE3338191	निर्वाचक का नाम : नेहा पति का नाम: घनश्याम गृह संख्या : 590 उम्र : 31 लिंग : महिला	फोटो उपलब्ध
883	BPK1965326	निर्वाचक का नाम : हल्की बाई बाल्मिक पति का नाम: गजजू गृह संख्या : 594 उम्र : 75 लिंग : महिला	फोटो उपलब्ध	884	BPK1612993	निर्वाचक का नाम : जमना पति का नाम: सुनू गृह संख्या : 594 उम्र : 63 लिंग : महिला	फोटो उपलब्ध	885	NFE3998523	निर्वाचक का नाम : बन्दू बाल्मीक पिता का नाम: मोहन लाल गृह संख्या : 594 उम्र : 60 लिंग : पुरुष	फोटो उपलब्ध
886	BPK1616135	निर्वाचक का नाम : ममता बाल्मीक पति का नाम: बन्दू गृह संख्या : 594 उम्र : 55 लिंग : महिला	फोटो उपलब्ध	887	NFE2883197	निर्वाचक का नाम : घमण्डी पिता का नाम: मोहनलाल गृह संख्या : 594 उम्र : 54 लिंग : पुरुष	फोटो उपलब्ध	888	BPK1615178	निर्वाचक का नाम : पप्पू मेहतर पिता का नाम: गजजू गृह संख्या : 594 उम्र : 48 लिंग : पुरुष	फोटो उपलब्ध
889	BPK1967314	निर्वाचक का नाम : करिया पिता का नाम: आशाराम गृह संख्या : 594 उम्र : 46 लिंग : पुरुष	फोटो उपलब्ध	890	BPK1613082	निर्वाचक का नाम : संतोष बाल्मीक पिता का नाम: सुनू गृह संख्या : 594 उम्र : 46 लिंग : पुरुष	फोटो उपलब्ध	891	BPK1616143	निर्वाचक का नाम : अनु बाई मेहतर पति का नाम: पप्पू गृह संख्या : 594 उम्र : 46 लिंग : महिला	फोटो उपलब्ध
892	NFE3046471	निर्वाचक का नाम : रेखा पति का नाम: करिया गृह संख्या : 594 उम्र : 43 लिंग : महिला	फोटो उपलब्ध	893	NFE3046497	निर्वाचक का नाम : मुन्नु बाल्मीक पिता का नाम: आशाराम गृह संख्या : 594 उम्र : 43 लिंग : पुरुष	फोटो उपलब्ध	894	NFE4436903	निर्वाचक का नाम : रानी बाल्मीक पति का नाम: मुन्नु बाल्मीक गृह संख्या : 594 उम्र : 37 लिंग : महिला	फोटो उपलब्ध
895	NFE4540381	निर्वाचक का नाम : गंगा बाल्मीक पति का नाम: ओमप्रकाश बाल्मीक गृह संख्या : 594 उम्र : 36 लिंग : महिला	फोटो उपलब्ध	896	NFE3016722	निर्वाचक का नाम : सविता बाल्मीक पति का नाम: संतोष गृह संख्या : 594 उम्र : 35 लिंग : महिला	फोटो उपलब्ध	897	NFE3111200	निर्वाचक का नाम : अनिल कुमार पिता का नाम: बन्दू गृह संख्या : 594 उम्र : 33 लिंग : पुरुष	फोटो उपलब्ध
898	NFE3016748	निर्वाचक का नाम : ओम प्रकाश पिता का नाम: सुनू गृह संख्या : 594 उम्र : 32 लिंग : पुरुष	फोटो उपलब्ध	899	NFE3034881	निर्वाचक का नाम : अर्जुन बाल्मीक पिता का नाम: बन्दू गृह संख्या : 594 उम्र : 32 लिंग : पुरुष	फोटो उपलब्ध	900	NFE4540373	निर्वाचक का नाम : ओमप्रकाश बाल्मीक पिता का नाम: सनू बाल्मीक गृह संख्या : 594 उम्र : 32 लिंग : पुरुष	फोटो उपलब्ध

901 निर्वाचक का नाम : करन बाल्मीक पिता का नाम: बंदू बाल्मीक गृह संख्या : 594 उम्र : 29 लिंग : पुरुष	NFE4321337 फोटो उपलब्ध	902 निर्वाचक का नाम : नीरज बाल्मीक पिता का नाम: पप्पू बाल्मीक गृह संख्या : 594 उम्र : 28 लिंग : पुरुष	NFE4222568 फोटो उपलब्ध	903 निर्वाचक का नाम : नीरज बाल्मीक पिता का नाम: पप्पू मेहतर गृह संख्या : 594 उम्र : 28 लिंग : पुरुष	NFE4282513 फोटो उपलब्ध
904 निर्वाचक का नाम : आरती बाल्मीक पिता का नाम: बंदू बाल्मीक गृह संख्या : 594 उम्र : 22 लिंग : महिला	NFE4280285 फोटो उपलब्ध	905 निर्वाचक का नाम : अंजली बाल्मीक पिता का नाम: पप्पू बाल्मीक गृह संख्या : 594 उम्र : 22 लिंग : महिला	NFE4283842 फोटो उपलब्ध	906 निर्वाचक का नाम : रचना मेहतर पिता का नाम: पप्पू मेहतर गृह संख्या : 594 उम्र : 21 लिंग : महिला	NFE4282539 फोटो उपलब्ध
907 निर्वाचक का नाम : लालू पिता का नाम: मिजाजी गृह संख्या : 598 उम्र : 53 लिंग : पुरुष	BPK1810852 फोटो उपलब्ध	908 निर्वाचक का नाम : हीराबाई पति का नाम: लालू गृह संख्या : 598 उम्र : 49 लिंग : महिला	BPK1810845 फोटो उपलब्ध	909 निर्वाचक का नाम : सुनील पिता का नाम: लालू गृह संख्या : 598 उम्र : 28 लिंग : पुरुष	NFE3712130 फोटो उपलब्ध
910 निर्वाचक का नाम : लाखन पिता का नाम: जगन्नाथ गृह संख्या : 605 उम्र : 58 लिंग : पुरुष	BPK1611698 फोटो उपलब्ध	911 निर्वाचक का नाम : चन्द्रवती पति का नाम: लाखन गृह संख्या : 605 उम्र : 55 लिंग : महिला	NFE3057395 फोटो उपलब्ध	912 निर्वाचक का नाम : जल्ला पिता का नाम: हीरा गृह संख्या : 605 उम्र : 53 लिंग : पुरुष	BPK1611821 फोटो उपलब्ध
913 निर्वाचक का नाम : नन्दू पिता का नाम: जगन्नाथ गृह संख्या : 605 उम्र : 50 लिंग : पुरुष	BPK1611367 फोटो उपलब्ध	914 निर्वाचक का नाम : किशोरी पिता का नाम: हीरा गृह संख्या : 605 उम्र : 48 लिंग : पुरुष	BPK1810696 फोटो उपलब्ध	915 निर्वाचक का नाम : गेंदा पति का नाम: नन्दू गृह संख्या : 605 उम्र : 48 लिंग : महिला	BPK1612365 फोटो उपलब्ध
916 निर्वाचक का नाम : गेंदाबाई पति का नाम: जल्ला गृह संख्या : 605 उम्र : 48 लिंग : महिला	BPK1613348 फोटो उपलब्ध	917 निर्वाचक का नाम : सरजू पिता का नाम: हीरा गृह संख्या : 605 उम्र : 46 लिंग : पुरुष	BPK1809748 फोटो उपलब्ध	918 निर्वाचक का नाम : रतनबाई पति का नाम: किशोरी गृह संख्या : 605 उम्र : 45 लिंग : महिला	BPK1810688 फोटो उपलब्ध
919 निर्वाचक का नाम : पूजा पति का नाम: राजू गृह संख्या : 605 उम्र : 44 लिंग : महिला	NFE3710100 फोटो उपलब्ध	920 निर्वाचक का नाम : राजू पिता का नाम: हीरा गृह संख्या : 605 उम्र : 36 लिंग : पुरुष	NFE2577476 फोटो उपलब्ध	921 निर्वाचक का नाम : मनोज पिता का नाम: लाखन गृह संख्या : 605 उम्र : 31 लिंग : पुरुष	NFE3057403 फोटो उपलब्ध
922 निर्वाचक का नाम : आरती पति का नाम: अनिल गृह संख्या : 605 उम्र : 27 लिंग : महिला	NFE3710084 फोटो उपलब्ध	923 निर्वाचक का नाम : बाबूलाल पिता का नाम: नथुआ गृह संख्या : 606 उम्र : 58 लिंग : पुरुष	BPK1811132 फोटो उपलब्ध	924 निर्वाचक का नाम : चन्द्रकली पति का नाम: बबू गृह संख्या : 606 उम्र : 54 लिंग : महिला	BPK1811066 फोटो उपलब्ध
925 निर्वाचक का नाम : मोती लाल पिता का नाम: नथुआ गृह संख्या : 606 उम्र : 53 लिंग : पुरुष	BPK1811116 फोटो उपलब्ध	926 निर्वाचक का नाम : पार्वती पति का नाम: मोती गृह संख्या : 606 उम्र : 50 लिंग : महिला	BPK1811082 फोटो उपलब्ध	927 निर्वाचक का नाम : बबलू पिता का नाम: बाबूलाल गृह संख्या : 606 उम्र : 33 लिंग : पुरुष	NFE3057411 फोटो उपलब्ध
928 निर्वाचक का नाम : राम लखन आदिवासी पिता का नाम: बाबू लाल आदिवासी गृह संख्या : 606 उम्र : 21 लिंग : पुरुष	NFE4513578 फोटो उपलब्ध	929 निर्वाचक का नाम : सुनिया पति का नाम: दुन्न गृह संख्या : 607 उम्र : 80 लिंग : महिला	NFE3396447 फोटो उपलब्ध	930 निर्वाचक का नाम : जानकी पति का नाम: बल्लू गृह संख्या : 607 उम्र : 53 लिंग : महिला	NFE3998440 फोटो उपलब्ध

931 निर्वाचक का नाम : छक्की आदिवासी पिता का नाम: दुजा गृह संख्या : 607 उम्र : 44 लिंग : पुरुष	BPK1611623 फोटो उपलब्ध	932 निर्वाचक का नाम : कोमल आदिवासी पिता का नाम: छक्की गृह संख्या : 607 उम्र : 43 लिंग : महिला	BPK1612449 फोटो उपलब्ध	933 निर्वाचक का नाम : देवीदीन पिता का नाम: बबलू गृह संख्या : 607 उम्र : 29 लिंग : पुरुष	NFE3338340 फोटो उपलब्ध
934 निर्वाचक का नाम : लल्ला बाई पति का नाम: परसाद गृह संख्या : 609 उम्र : 73 लिंग : महिला	NFE3951217 फोटो उपलब्ध	935 निर्वाचक का नाम : सरजू पिता का नाम: परसाद गृह संख्या : 609 उम्र : 53 लिंग : पुरुष	NFE3951183 फोटो उपलब्ध	936 निर्वाचक का नाम : प्रेम पति का नाम: परम लाल गृह संख्या : 609 उम्र : 53 लिंग : महिला	NFE4020871 फोटो उपलब्ध
937 निर्वाचक का नाम : जनक पति का नाम: सरजू गृह संख्या : 609 उम्र : 50 लिंग : महिला	BPK1612357 फोटो उपलब्ध	938 निर्वाचक का नाम : बबू पिता का नाम: परसाद गृह संख्या : 609 उम्र : 43 लिंग : पुरुष	BPK1967413 फोटो उपलब्ध	939 निर्वाचक का नाम : सुमन पति का नाम: बबू गृह संख्या : 609 उम्र : 42 लिंग : महिला	BPK1967405 फोटो उपलब्ध
940 निर्वाचक का नाम : धरम पिता का नाम: परमलाल गृह संख्या : 609 उम्र : 39 लिंग : पुरुष	NFE3278348 फोटो उपलब्ध	941 निर्वाचक का नाम : पम्पू पिता का नाम: सरजू गृह संख्या : 609 उम्र : 30 लिंग : पुरुष	NFE3338209 फोटो उपलब्ध	942 निर्वाचक का नाम : पम्पू पिता का नाम: सरजू गृह संख्या : 609 उम्र : 28 लिंग : पुरुष	NFE3338217 फोटो उपलब्ध
943 निर्वाचक का नाम : राम प्यारी पति का नाम: कमला गृह संख्या : 610 उम्र : 73 लिंग : महिला	BPK1611862 फोटो उपलब्ध	944 निर्वाचक का नाम : अजुद्धी पिता का नाम: कमला गृह संख्या : 610 उम्र : 55 लिंग : पुरुष	BPK1611672 फोटो उपलब्ध	945 निर्वाचक का नाम : राम ढकेली पति का नाम: अजुद्धी गृह संख्या : 610 उम्र : 53 लिंग : महिला	BPK1611888 फोटो उपलब्ध
946 निर्वाचक का नाम : राजरानी पति का नाम: गुण्डा गृह संख्या : 610 उम्र : 53 लिंग : महिला	BPK1811157 फोटो उपलब्ध	947 निर्वाचक का नाम : बंटी आदिवासी पिता का नाम: कमला गृह संख्या : 610 उम्र : 45 लिंग : पुरुष	NFE2687192 फोटो उपलब्ध	948 निर्वाचक का नाम : कुसुम आदिवासी पति का नाम: बन्टी गृह संख्या : 610 उम्र : 43 लिंग : महिला	NFE2687200 फोटो उपलब्ध
949 निर्वाचक का नाम : पुटरया पिता का नाम: कमला गृह संख्या : 610 उम्र : 43 लिंग : पुरुष	BPK1811025 फोटो उपलब्ध	950 निर्वाचक का नाम : राकेश पिता का नाम: गुन्डा गृह संख्या : 610 उम्र : 42 लिंग : पुरुष	BPK1811140 फोटो उपलब्ध	951 निर्वाचक का नाम : मातादीन पिता का नाम: अजुददी गृह संख्या : 610 उम्र : 34 लिंग : पुरुष	NFE3057486 फोटो उपलब्ध
952 निर्वाचक का नाम : तीजा बाई पति का नाम: मातादीन गृह संख्या : 610 उम्र : 34 लिंग : महिला	NFE3057437 फोटो उपलब्ध	953 निर्वाचक का नाम : राजू पिता का नाम: अजुददी गृह संख्या : 610 उम्र : 31 लिंग : पुरुष	NFE3057445 फोटो उपलब्ध	954 निर्वाचक का नाम : दिखिया पति का नाम: नथुआ गृह संख्या : 614 उम्र : 68 लिंग : महिला	BPK1611359 फोटो उपलब्ध
955 निर्वाचक का नाम : झिगा पति का नाम: कल्लू गृह संख्या : 614 उम्र : 62 लिंग : महिला	BPK1810449 फोटो उपलब्ध	956 निर्वाचक का नाम : मुन्नी लाल पिता का नाम: नथुआ गृह संख्या : 614 उम्र : 46 लिंग : पुरुष	BPK1611276 फोटो उपलब्ध	957 निर्वाचक का नाम : जनकबाई पति का नाम: मुन्ना गृह संख्या : 614 उम्र : 43 लिंग : महिला	BPK1611284 फोटो उपलब्ध
958 निर्वाचक का नाम : बबलू आदिवासी पिता का नाम: कल्लू आदिवासी गृह संख्या : 614 उम्र : 38 लिंग : पुरुष	NFE4144184 फोटो उपलब्ध	959 निर्वाचक का नाम : मोहन पिता का नाम: कल्लू गृह संख्या : 614 उम्र : 36 लिंग : पुरुष	BPK2088789 फोटो उपलब्ध	960 निर्वाचक का नाम : लाडली बाई पति का नाम: बबलू गृह संख्या : 614 उम्र : 35 लिंग : महिला	NFE3057452 फोटो उपलब्ध

961 निर्वाचक का नाम : राजू पिता का नाम: कल्लू गृह संख्या : 614 उम्र : 32 लिंग : पुरुष	NFE3046513 फोटो उपलब्ध	962 निर्वाचक का नाम : देवीदीन पिता का नाम: कल्लू गृह संख्या : 614 उम्र : 31 लिंग : पुरुष	NFE3057460 फोटो उपलब्ध	963 निर्वाचक का नाम : कुमर आदिवासी पति का नाम: राजू आदिवासी गृह संख्या : 614 उम्र : 31 लिंग : महिला	NFE4144192 फोटो उपलब्ध
964 निर्वाचक का नाम : मुन्ना पिता का नाम: खिलइया गृह संख्या : 616 उम्र : 53 लिंग : पुरुष	NFE2577336 फोटो उपलब्ध	965 निर्वाचक का नाम : जलू पति का नाम: मुन्ना गृह संख्या : 616 उम्र : 50 लिंग : महिला	NFE2577344 फोटो उपलब्ध	966 निर्वाचक का नाम : लल्लू पिता का नाम: खिलइयाँ गृह संख्या : 616 उम्र : 49 लिंग : पुरुष	BPK1614213 फोटो उपलब्ध
967 निर्वाचक का नाम : अन्नू आदिवासी पति का नाम: लल्लू आदिवासी गृह संख्या : 616 उम्र : 44 लिंग : महिला	NFE4482576 फोटो उपलब्ध	968 निर्वाचक का नाम : बेंडरीवाली पति का नाम: रामकृपाल गृह संख्या : 616 उम्र : 43 लिंग : महिला	BPK1614130 फोटो उपलब्ध	969 निर्वाचक का नाम : राम प्यारी पति का नाम: मुल्ला गृह संख्या : 619 उम्र : 85 लिंग : महिला	NFE2687218 फोटो उपलब्ध
970 निर्वाचक का नाम : रमसाई पिता का नाम: दलुआ गृह संख्या : 619 उम्र : 78 लिंग : पुरुष	BPK1613090 फोटो उपलब्ध	971 निर्वाचक का नाम : काशी बाई पति का नाम: रमसाई गृह संख्या : 619 उम्र : 73 लिंग : महिला	BPK1612498 फोटो उपलब्ध	972 निर्वाचक का नाम : तुलसी कोदर पिता का नाम: मुल्ला गृह संख्या : 619 उम्र : 55 लिंग : पुरुष	BPK1811124 फोटो उपलब्ध
973 निर्वाचक का नाम : चन्दाबाई पति का नाम: हल्लू गृह संख्या : 619 उम्र : 44 लिंग : महिला	BPK1811165 फोटो उपलब्ध	974 निर्वाचक का नाम : हल्लू पिता का नाम: बारिलाल गृह संख्या : 619 उम्र : 41 लिंग : पुरुष	BPK1811173 फोटो उपलब्ध	975 निर्वाचक का नाम : रज्जू पिता का नाम: बारिलाल गृह संख्या : 619 उम्र : 35 लिंग : पुरुष	NFE3046489 फोटो उपलब्ध
976 निर्वाचक का नाम : रंजीता आदिवासी पिता का नाम: तुलसी आदिवासी गृह संख्या : 619 उम्र : 34 लिंग : पुरुष	NFE4289112 फोटो उपलब्ध	977 निर्वाचक का नाम : राम प्रसाद आदिवासी पिता का नाम: तुलसिया गृह संख्या : 619 उम्र : 31 लिंग : पुरुष	NFE3046521 फोटो उपलब्ध	978 निर्वाचक का नाम : राजा कुमारी आदिवासी पति का नाम: रंजीता आदिवासी गृह संख्या : 619 उम्र : 26 लिंग : महिला	NFE4295549 फोटो उपलब्ध
979 निर्वाचक का नाम : देशराज आदिवासी पिता का नाम: तुलसी आदिवासी गृह संख्या : 619 उम्र : 26 लिंग : पुरुष	NFE4500260 फोटो उपलब्ध	980 निर्वाचक का नाम : नन्ही बाई आदिवासी पति का नाम: तुलसिया गृह संख्या : 620 उम्र : 50 लिंग : महिला	NFE0183368 फोटो उपलब्ध	981 निर्वाचक का नाम : गोरी बाई पति का नाम: गोकला गृह संख्या : 620 उम्र : 48 लिंग : महिला	BPK1616267 फोटो उपलब्ध
982 निर्वाचक का नाम : मोहनी साहू पति का नाम: पूरन गृह संख्या : 621 उम्र : 78 लिंग : महिला	BPK1982842 फोटो उपलब्ध	983 निर्वाचक का नाम : विमला साहू पति का नाम: नारायण गृह संख्या : 621 उम्र : 48 लिंग : महिला	BPK1967355 फोटो उपलब्ध	984 निर्वाचक का नाम : बल्लू पिता का नाम: पूरन गृह संख्या : 621 उम्र : 46 लिंग : पुरुष	NFE0006759 फोटो उपलब्ध
985 निर्वाचक का नाम : गौरा पति का नाम: बल्लू गृह संख्या : 621 उम्र : 43 लिंग : महिला	NFE0006734 फोटो उपलब्ध	986 निर्वाचक का नाम : भगवान दास पिता का नाम: बन्दी गृह संख्या : 622 उम्र : 69 लिंग : पुरुष	BPK1615004 फोटो उपलब्ध	987 निर्वाचक का नाम : जमना साहू पति का नाम: भगवान दास साहू गृह संख्या : 622 उम्र : 63 लिंग : महिला	BPK1614379 फोटो उपलब्ध
988 निर्वाचक का नाम : किशोरी पिता का नाम: रामदीन गृह संख्या : 622 उम्र : 49 लिंग : पुरुष	NFE0183376 फोटो उपलब्ध	989 निर्वाचक का नाम : बेनीबाई पति का नाम: किशोरी गृह संख्या : 622 उम्र : 41 लिंग : महिला	NFE2833333 फोटो उपलब्ध	990 निर्वाचक का नाम : पूरन पिता का नाम: रामदीन गृह संख्या : 622 उम्र : 35 लिंग : पुरुष	NFE2833283 फोटो उपलब्ध

991 निर्वाचक का नाम : सुशीला पति का नाम: पूरन गृह संख्या : 622 उम्र : 33 लिंग : महिला	NFE2833317 फोटो उपलब्ध	992 निर्वाचक का नाम : नरेश पिता का नाम: भगवान दास गृह संख्या : 622 उम्र : 32 लिंग : पुरुष	NFE3127628 फोटो उपलब्ध	993 निर्वाचक का नाम : मुकेश साहू साहू पिता का नाम: भगवान दास साहू गृह संख्या : 622 उम्र : 25 लिंग : पुरुष	NFE4182614 फोटो उपलब्ध
994 निर्वाचक का नाम : अशोक रजक पिता का नाम: परसू गृह संख्या : 622/1 उम्र : 38 लिंग : पुरुष	NFE2624609 फोटो उपलब्ध	995 निर्वाचक का नाम : धरमदास पिता का नाम: कल्लू गृह संख्या : 622/1 उम्र : 36 लिंग : पुरुष	NFE2725505 फोटो उपलब्ध	996 निर्वाचक का नाम : सावित्री रजक पति का नाम: अशोक गृह संख्या : 622/1 उम्र : 34 लिंग : महिला	NFE2725513 फोटो उपलब्ध
997 निर्वाचक का नाम : सुमन पति का नाम: धरमदास गृह संख्या : 622/1 उम्र : 33 लिंग : महिला	NFE2725539 फोटो उपलब्ध	998 निर्वाचक का नाम : प्रदीप पिता का नाम: परसू गृह संख्या : 622/1 उम्र : 33 लिंग : पुरुष	NFE2725521 फोटो उपलब्ध	999 निर्वाचक का नाम : सपना पति का नाम: पणू गृह संख्या : 622/1 उम्र : 32 लिंग : महिला	NFE2725547 फोटो उपलब्ध
1000 निर्वाचक का नाम : पंचू पिता का नाम: राम दीन गृह संख्या : 626 उम्र : 63 लिंग : पुरुष	NFE0183384 फोटो उपलब्ध	1001 निर्वाचक का नाम : कोसिया पति का नाम: पंचू गृह संख्या : 626 उम्र : 59 लिंग : महिला	NFE3869864 फोटो उपलब्ध	1002 निर्वाचक का नाम : दम्पू पिता का नाम: राम दीन गृह संख्या : 626 उम्र : 53 लिंग : पुरुष	NFE2833184 फोटो उपलब्ध
1003 निर्वाचक का नाम : सुनीता पति का नाम: दम्पू गृह संख्या : 626 उम्र : 49 लिंग : महिला	NFE3998382 फोटो उपलब्ध	1004 निर्वाचक का नाम : पुष्पेंद्र पिता का नाम: दम्पू गृह संख्या : 626 उम्र : 29 लिंग : पुरुष	NFE4116547 फोटो उपलब्ध	1005 निर्वाचक का नाम : जीतेन्द्र पिता का नाम: दम्पू गृह संख्या : 626 उम्र : 27 लिंग : पुरुष	NFE4116703 फोटो उपलब्ध
1006 निर्वाचक का नाम : अंजू पति का नाम: पुष्पेंद्र गृह संख्या : 626 उम्र : 26 लिंग : महिला	NFE4116539 फोटो उपलब्ध	1007 निर्वाचक का नाम : भुमानीबाई पति का नाम: जखडुआ गृह संख्या : 627 उम्र : 65 लिंग : महिला	BPK1614387 फोटो उपलब्ध	1008 निर्वाचक का नाम : अटल रजक पिता का नाम: जखडुआ रजक गृह संख्या : 627 उम्र : 36 लिंग : पुरुष	NFE3817806 फोटो उपलब्ध
1009 निर्वाचक का नाम : गीता बाई रजक पति का नाम: अटल रजक गृह संख्या : 627 उम्र : 34 लिंग : महिला	NFE3817939 फोटो उपलब्ध	1010 निर्वाचक का नाम : बिनिया पति का नाम: राम चरन गृह संख्या : 628 उम्र : 67 लिंग : महिला	BPK1612225 फोटो उपलब्ध	1011 निर्वाचक का नाम : प्यारीबाई पति का नाम: खुमना गृह संख्या : 628 उम्र : 62 लिंग : महिला	BPK1612811 फोटो उपलब्ध
1012 निर्वाचक का नाम : जगू पिता का नाम: चउदा गृह संख्या : 628 उम्र : 57 लिंग : पुरुष	BPK1614866 फोटो उपलब्ध	1013 निर्वाचक का नाम : मलीदाबाई पति का नाम: जगू गृह संख्या : 628 उम्र : 48 लिंग : महिला	NFE2687226 फोटो उपलब्ध	1014 निर्वाचक का नाम : राकेश पिता का नाम: जगू गृह संख्या : 628 उम्र : 34 लिंग : पुरुष	NFE2833341 फोटो उपलब्ध
1015 निर्वाचक का नाम : गुलाबबाई पति का नाम: राकेश गृह संख्या : 628 उम्र : 32 लिंग : महिला	NFE2883122 फोटो उपलब्ध	1016 निर्वाचक का नाम : भज्जू कौंदर पिता का नाम: खुमना गृह संख्या : 628 उम्र : 30 लिंग : पुरुष	NFE3710076 फोटो उपलब्ध	1017 निर्वाचक का नाम : लखन पिता का नाम: खुमना गृह संख्या : 628 उम्र : 28 लिंग : पुरुष	NFE3653896 फोटो उपलब्ध
1018 निर्वाचक का नाम : शोभा आदिवासी पति का नाम: लखन आदिवासी गृह संख्या : 628 उम्र : 27 लिंग : महिला	NFE4144200 फोटो उपलब्ध	1019 निर्वाचक का नाम : बैजनाथ आदिवासी पिता का नाम: अर्जुन गृह संख्या : 629 उम्र : 51 लिंग : पुरुष	BPK1810670 फोटो उपलब्ध	1020 निर्वाचक का नाम : पाना बाई आदिवासी पति का नाम: बैजनाथ गृह संख्या : 629 उम्र : 48 लिंग : महिला	BPK1810662 फोटो उपलब्ध

1021 निर्वाचक का नाम : रमलू पिता का नाम: हरदास गृह संख्या : 629 उम्र : 45 लिंग : पुरुष	BPK1612555 फोटो उपलब्ध	1022 निर्वाचक का नाम : छोटन पिता का नाम: हरदास गृह संख्या : 629 उम्र : 43 लिंग : पुरुष	BPK1612852 फोटो उपलब्ध	1023 निर्वाचक का नाम : संजू आदिवासी पिता का नाम: बैजनाथ आदिवासी गृह संख्या : 629 उम्र : 23 लिंग : पुरुष	NFE4182754 फोटो उपलब्ध
1024 निर्वाचक का नाम : सूरज आदिवासी पिता का नाम: बैजनाथ आदिवासी गृह संख्या : 629 उम्र : 21 लिंग : पुरुष	NFE4246625 फोटो उपलब्ध	1025 निर्वाचक का नाम : सरजू आदिवासी पिता का नाम: झल्लू गृह संख्या : 635 उम्र : 72 लिंग : पुरुष	NFE3637527 फोटो उपलब्ध	1026 निर्वाचक का नाम : रज्जी बाई आदिवासी पति का नाम: सरजू गृह संख्या : 635 उम्र : 67 लिंग : महिला	BPK1614502 फोटो उपलब्ध
1027 निर्वाचक का नाम : आशाराम पिता का नाम: हरदास गृह संख्या : 635 उम्र : 43 लिंग : पुरुष	NFE2687234 फोटो उपलब्ध	1028 निर्वाचक का नाम : जुगन्दी पिता का नाम: सरजू गृह संख्या : 635 उम्र : 43 लिंग : पुरुष	NFE2542298 फोटो उपलब्ध	1029 निर्वाचक का नाम : राधरानी पति का नाम: शालू गृह संख्या : 635 उम्र : 41 लिंग : महिला	NFE2687242 फोटो उपलब्ध
1030 निर्वाचक का नाम : नंदू पिता का नाम: सरजू गृह संख्या : 635 उम्र : 40 लिंग : पुरुष	NFE2542306 फोटो उपलब्ध	1031 निर्वाचक का नाम : शोभा पति का नाम: नंदू गृह संख्या : 635 उम्र : 37 लिंग : महिला	NFE2542314 फोटो उपलब्ध	1032 निर्वाचक का नाम : मनोज कुमार आदिवासी पिता का नाम: सरजू गृह संख्या : 635 उम्र : 33 लिंग : पुरुष	NFE2833358 फोटो उपलब्ध
1033 निर्वाचक का नाम : कोमल आदिवासी पति का नाम: मनोज गृह संख्या : 635 उम्र : 31 लिंग : महिला	NFE3057478 फोटो उपलब्ध	1034 निर्वाचक का नाम : बाबू लाल कोदर पिता का नाम: झल्लू गृह संख्या : 636 उम्र : 63 लिंग : पुरुष	BPK1612274 फोटो उपलब्ध	1035 निर्वाचक का नाम : दुरजी पति का नाम: हरदास गृह संख्या : 636 उम्र : 55 लिंग : महिला	BPK1613504 फोटो उपलब्ध
1036 निर्वाचक का नाम : सरमन पिता का नाम: सरजू गृह संख्या : 636 उम्र : 52 लिंग : पुरुष	BPK1614528 फोटो उपलब्ध	1037 निर्वाचक का नाम : गढवाली पति का नाम: परम गृह संख्या : 636 उम्र : 48 लिंग : महिला	BPK1982818 फोटो उपलब्ध	1038 निर्वाचक का नाम : सुगर बाई आदिवासी पति का नाम: सरमन गृह संख्या : 636 उम्र : 43 लिंग : महिला	BPK1614510 फोटो उपलब्ध
1039 निर्वाचक का नाम : रामप्रसाद आदिवासी माता का नाम: हरदास आदिवासी गृह संख्या : 636 उम्र : 33 लिंग : पुरुष	NFE4273231 फोटो उपलब्ध	1040 निर्वाचक का नाम : आशा आदिवासी अन्य: रामप्रसाद आदिवासी गृह संख्या : 636 उम्र : 27 लिंग : महिला	NFE4273223 फोटो उपलब्ध	1041 निर्वाचक का नाम : भारती आदिवासी पिता का नाम: हरदास आदिवासी गृह संख्या : 636 उम्र : 19 लिंग : महिला	NFE4492005 फोटो उपलब्ध
1042 निर्वाचक का नाम : इमरत कोदर पिता का नाम: नथुआ गृह संख्या : 637 उम्र : 63 लिंग : पुरुष	BPK1810324 फोटो उपलब्ध	1043 निर्वाचक का नाम : सरजू पति का नाम: इमरत गृह संख्या : 637 उम्र : 52 लिंग : महिला	BPK1810084 फोटो उपलब्ध	1044 निर्वाचक का नाम : राधा कोदर पति का नाम: तुलसी गृह संख्या : 637 उम्र : 49 लिंग : महिला	NFE3710068 फोटो उपलब्ध
1045 निर्वाचक का नाम : शोभा पति का नाम: राकेश गृह संख्या : 637 उम्र : 35 लिंग : महिला	NFE3918281 फोटो उपलब्ध	1046 निर्वाचक का नाम : सुरेश पिता का नाम: इमरत गृह संख्या : 637 उम्र : 32 लिंग : पुरुष	NFE3710043 फोटो उपलब्ध	1047 निर्वाचक का नाम : राजू कोदर पिता का नाम: तुलसी गृह संख्या : 637 उम्र : 28 लिंग : पुरुष	NFE3710050 फोटो उपलब्ध
1048 निर्वाचक का नाम : वंशीलाल पिता का नाम: इमरत गृह संख्या : 637 उम्र : 26 लिंग : पुरुष	NFE3710035 फोटो उपलब्ध	1049 निर्वाचक का नाम : पुनिया आदिवासी पति का नाम: सुरेश आदिवासी गृह संख्या : 637 उम्र : 21 लिंग : महिला	NFE4281515 फोटो उपलब्ध	1050 निर्वाचक का नाम : बसन्ता पिता का नाम: भूरा गृह संख्या : 639 उम्र : 79 लिंग : पुरुष	BPK1614841 फोटो उपलब्ध

1051 निर्वाचक का नाम : धन्जू पिता का नाम: बसन्ता गृह संख्या : 639 उम्र : 36 लिंग : पुरुष	NFE3111218 फोटो उपलब्ध	1052 निर्वाचक का नाम : भाना आदिवासी पति का नाम: जय लाल आदिवासी गृह संख्या : 639 उम्र : 35 लिंग : महिला	NFE4287314 फोटो उपलब्ध	1053 निर्वाचक का नाम : हरलाल पिता का नाम: बसन्ता गृह संख्या : 639 उम्र : 34 लिंग : पुरुष	NFE3111226 फोटो उपलब्ध
1054 निर्वाचक का नाम : जय लाल आदिवासी पिता का नाम: बसन्ता गृह संख्या : 639 उम्र : 31 लिंग : पुरुष	NFE3111234 फोटो उपलब्ध	1055 निर्वाचक का नाम : सुनीता आदिवासी पति का नाम: धन्जू आदिवासी गृह संख्या : 639 उम्र : 29 लिंग : महिला	NFE4456869 फोटो उपलब्ध	1056 निर्वाचक का नाम : कल्लू पिता का नाम: मंगा गृह संख्या : 640 उम्र : 78 लिंग : पुरुष	BPK1616911 फोटो उपलब्ध
1057 निर्वाचक का नाम : लछिया पति का नाम: कल्लू गृह संख्या : 640 उम्र : 68 लिंग : महिला	BPK1617158 फोटो उपलब्ध	1058 निर्वाचक का नाम : बल्ली पिता का नाम: मंगा गृह संख्या : 640 उम्र : 63 लिंग : पुरुष	BPK1612738 फोटो उपलब्ध	1059 निर्वाचक का नाम : प्रेम पति का नाम: बल्ली गृह संख्या : 640 उम्र : 60 लिंग : महिला	BPK1613058 फोटो उपलब्ध
1060 निर्वाचक का नाम : कुंअर पति का नाम: गोपाल गृह संख्या : 640 उम्र : 55 लिंग : महिला	BPK1616275 फोटो उपलब्ध	1061 निर्वाचक का नाम : रमेश पिता का नाम: कल्लू गृह संख्या : 640 उम्र : 53 लिंग : पुरुष	BPK1616937 फोटो उपलब्ध	1062 निर्वाचक का नाम : भूरी पति का नाम: रमेश गृह संख्या : 640 उम्र : 49 लिंग : महिला	BPK1616960 फोटो उपलब्ध
1063 निर्वाचक का नाम : कन्हैया पिता का नाम: कल्लू गृह संख्या : 640 उम्र : 46 लिंग : पुरुष	BPK1616945 फोटो उपलब्ध	1064 निर्वाचक का नाम : सुरेश पिता का नाम: बल्ली गृह संख्या : 640 उम्र : 45 लिंग : पुरुष	BPK1612563 फोटो उपलब्ध	1065 निर्वाचक का नाम : मकुन्दी पिता का नाम: हिन्ता गृह संख्या : 640 उम्र : 45 लिंग : पुरुष	BPK1810001 फोटो उपलब्ध
1066 निर्वाचक का नाम : प्रेमी पिता का नाम: हिन्ता गृह संख्या : 640 उम्र : 45 लिंग : पुरुष	BPK1809987 फोटो उपलब्ध	1067 निर्वाचक का नाम : मुन्नन पति का नाम: कन्हैया गृह संख्या : 640 उम्र : 43 लिंग : महिला	BPK1616978 फोटो उपलब्ध	1068 निर्वाचक का नाम : सटईवाली पति का नाम: सुरेश गृह संख्या : 640 उम्र : 43 लिंग : महिला	BPK1613066 फोटो उपलब्ध
1069 निर्वाचक का नाम : जानकी पति का नाम: मकुन्दी लाल गृह संख्या : 640 उम्र : 37 लिंग : महिला	NFE2833374 फोटो उपलब्ध	1070 निर्वाचक का नाम : रामसजीवन पिता का नाम: हिन्ता गृह संख्या : 640 उम्र : 35 लिंग : पुरुष	NFE2833325 फोटो उपलब्ध	1071 निर्वाचक का नाम : गीता आदिवासी पति का नाम: प्रेमी आदिवासी गृह संख्या : 640 उम्र : 28 लिंग : महिला	NFE4477832 फोटो उपलब्ध
1072 निर्वाचक का नाम : रेखा पति का नाम: रामसजीवन गृह संख्या : 640 उम्र : 27 लिंग : महिला	NFE3712122 फोटो उपलब्ध	1073 निर्वाचक का नाम : हरगोविंद पिता का नाम: हिंता गृह संख्या : 640 उम्र : 25 लिंग : पुरुष	NFE3853355 फोटो उपलब्ध	1074 निर्वाचक का नाम : कला कौंदर माता का नाम: खर्गी कौंदर गृह संख्या : 642 उम्र : 30 लिंग : महिला	NFE4228383 फोटो उपलब्ध
1075 निर्वाचक का नाम : बल्दू पिता का नाम: सटुआ गृह संख्या : 643 उम्र : 53 लिंग : पुरुष	NFE2577351 फोटो उपलब्ध	1076 निर्वाचक का नाम : गोकल पिता का नाम: सटुआ गृह संख्या : 643 उम्र : 49 लिंग : पुरुष	BPK1616986 फोटो उपलब्ध	1077 निर्वाचक का नाम : प्रेम पति का नाम: बल्दू गृह संख्या : 643 उम्र : 48 लिंग : महिला	BPK1614007 फोटो उपलब्ध
1078 निर्वाचक का नाम : भानमती पति का नाम: गोकल गृह संख्या : 643 उम्र : 45 लिंग : महिला	BPK1616952 फोटो उपलब्ध	1079 निर्वाचक का नाम : राम प्यारी पति का नाम: बारे गृह संख्या : 644 उम्र : 75 लिंग : महिला	NFE3396272 फोटो उपलब्ध	1080 निर्वाचक का नाम : बेनी पति का नाम: खुमना गृह संख्या : 644 उम्र : 70 लिंग : महिला	NFE3396280 फोटो उपलब्ध

1081 निर्वाचक का नाम : रमसू पिता का नाम: खुमना गृह संख्या : 644 उम्र : 47 लिंग : पुरुष	NFE0183434 फोटो उपलब्ध	1082 निर्वाचक का नाम : मुल्लू पिता का नाम: बारै गृह संख्या : 644 उम्र : 45 लिंग : पुरुष	BPK1811298 फोटो उपलब्ध	1083 निर्वाचक का नाम : उर्मिला पति का नाम: रमसू गृह संख्या : 644 उम्र : 45 लिंग : महिला	NFE0183442 फोटो उपलब्ध
1084 निर्वाचक का नाम : गोमती पति का नाम: मुल्लू गृह संख्या : 644 उम्र : 42 लिंग : महिला	BPK1967389 फोटो उपलब्ध	1085 निर्वाचक का नाम : मैयादीन पिता का नाम: बारैलाल गृह संख्या : 644 उम्र : 33 लिंग : पुरुष	NFE3708229 फोटो उपलब्ध	1086 निर्वाचक का नाम : गीता पति का नाम: मैयादीन गृह संख्या : 644 उम्र : 33 लिंग : महिला	NFE3708260 फोटो उपलब्ध
1087 निर्वाचक का नाम : सियाराम पिता का नाम: बारैलाल गृह संख्या : 644. उम्र : 31 लिंग : पुरुष	NFE3312477 फोटो उपलब्ध	1088 निर्वाचक का नाम : चम्पा पति का नाम: सियाराम गृह संख्या : 644 उम्र : 28 लिंग : महिला	NFE3708237 फोटो उपलब्ध	1089 निर्वाचक का नाम : बल्लू पिता का नाम: हरीराम गृह संख्या : 648 उम्र : 58 लिंग : पुरुष	BPK1810316 फोटो उपलब्ध
1090 निर्वाचक का नाम : श्यामबाई आदिवासी पति का नाम: बल्लू आदिवासी गृह संख्या : 648 उम्र : 55 लिंग : महिला	NFE4182713 फोटो उपलब्ध	1091 निर्वाचक का नाम : बबलू पिता का नाम: बल्लू गृह संख्या : 648 उम्र : 32 लिंग : पुरुष	NFE3057635 फोटो उपलब्ध	1092 निर्वाचक का नाम : रामसखी पति का नाम: बबलू गृह संख्या : 648 उम्र : 31 लिंग : महिला	NFE3057098 फोटो उपलब्ध
1093 निर्वाचक का नाम : मंगल आदिवासी पिता का नाम: बल्लू आदिवासी गृह संख्या : 648 उम्र : 30 लिंग : पुरुष	NFE4182721 फोटो उपलब्ध	1094 निर्वाचक का नाम : गोविंद आदिवासी पिता का नाम: बल्लू आदिवासी गृह संख्या : 648 उम्र : 24 लिंग : पुरुष	NFE4182747 फोटो उपलब्ध	1095 निर्वाचक का नाम : फुलिया पति का नाम: धन्सू गृह संख्या : 660 उम्र : 65 लिंग : महिला	BPK1614882 फोटो उपलब्ध
1096 निर्वाचक का नाम : रती बाई कोंदर पति का नाम: बोरा कोंदर गृह संख्या : 660 उम्र : 47 लिंग : महिला	NFE4227039 फोटो उपलब्ध	1097 निर्वाचक का नाम : धनीराम पिता का नाम: धन्सू गृह संख्या : 660 उम्र : 46 लिंग : पुरुष	BPK1612092 फोटो उपलब्ध	1098 निर्वाचक का नाम : बौरा पिता का नाम: धन्सू गृह संख्या : 660 उम्र : 35 लिंग : पुरुष	NFE3057106 फोटो उपलब्ध
1099 निर्वाचक का नाम : मंगल पिता का नाम: धन्सू गृह संख्या : 660 उम्र : 33 लिंग : पुरुष	NFE3057114 फोटो उपलब्ध	1100 निर्वाचक का नाम : गुलाब पति का नाम: मंगल गृह संख्या : 660 उम्र : 31 लिंग : महिला	NFE3057619 फोटो उपलब्ध	1101 निर्वाचक का नाम : धंसू आदिवासी पिता का नाम: कल्लू आदिवासी गृह संख्या : 683 उम्र : 43 लिंग : पुरुष	NFE4519336 फोटो उपलब्ध
1102 निर्वाचक का नाम : राज कुमारी आदिवासी पति का नाम: धंसू आदिवासी गृह संख्या : 683 उम्र : 41 लिंग : महिला	NFE4519328 फोटो उपलब्ध	1103 निर्वाचक का नाम : नौनी बाई कोंदर पति का नाम: मंगल कोंदर गृह संख्या : 765 उम्र : 34 लिंग : महिला	NFE4466231 फोटो उपलब्ध	1104 निर्वाचक का नाम : राज कुमारी आदिवासी पति का नाम: कन्हैया आदिवासी गृह संख्या : 847 उम्र : 31 लिंग : महिला	NFE4521175 फोटो उपलब्ध
1105 निर्वाचक का नाम : बिनीता कोंदर पति का नाम: भज्जू कोंदर गृह संख्या : 1015 उम्र : 23 लिंग : महिला	NFE4495701 फोटो उपलब्ध	1106 निर्वाचक का नाम : मंगल आदिवासी पिता का नाम: प्यारेलाल आदिवासी गृह संख्या : 1076 उम्र : 24 लिंग : पुरुष	NFE4505202 फोटो उपलब्ध	1107 निर्वाचक का नाम : राजेश आदिवासी पिता का नाम: प्यारेलाल आदिवासी गृह संख्या : ग्राम पनोथा उम्र : 35 लिंग : पुरुष	NFE4282992 फोटो उपलब्ध
1108 निर्वाचक का नाम : शोभा आदिवासी पति का नाम: राजेश आदिवासी गृह संख्या : ग्राम पनोथा उम्र : 32 लिंग : महिला	NFE4433959 फोटो उपलब्ध	1109 निर्वाचक का नाम : धीरज रजक पिता का नाम: प्रकाश रजक गृह संख्या : हाऊस नं. 18 उम्र : 22 लिंग : पुरुष	NFE4334017 फोटो उपलब्ध	1110 निर्वाचक का नाम : अंजना पटेल पति का नाम: शैलेन्द्र पटेल गृह संख्या : हाऊस नं. 47/1 उम्र : 21 लिंग : महिला	NFE4372132 फोटो उपलब्ध

1111	NFE4293569	निर्वाचक का नाम : उमा पटेल पति का नाम: दीपक पटेल गृह संख्या : हाऊस नं. 55 उम्र : 24 लिंग : महिला	फोटो उपलब्ध	1112	NFE4373221	निर्वाचक का नाम : जमुना पाल पति का नाम: भागीरथ पाल गृह संख्या : हाऊस नं.65 उम्र : 22 लिंग : महिला	फोटो उपलब्ध	1113	NFE4287637	निर्वाचक का नाम : पूजा देवी पटेल पति का नाम: नरेश कुमार पटेल गृह संख्या : हाऊस नं. 72 उम्र : 25 लिंग : महिला	फोटो उपलब्ध
1114	NFE4355731	निर्वाचक का नाम : आरती पाल पति का नाम: कमलेश पाल गृह संख्या : हाऊस नं.79 उम्र : 20 लिंग : महिला	फोटो उपलब्ध	1115	NFE4301925	निर्वाचक का नाम : रूकमन पाल पति का नाम: अखिलेश पाल गृह संख्या : हाऊस नं .80 उम्र : 25 लिंग : महिला	फोटो उपलब्ध	1116	NFE4301958	निर्वाचक का नाम : अखिलेश पाल पिता का नाम: पक्रिया पाल गृह संख्या : हाऊस नं. 80 उम्र : 24 लिंग : पुरुष	फोटो उपलब्ध
1117	NFE4354585	निर्वाचक का नाम : दीपा पाल पति का नाम: धीरज पाल गृह संख्या : हाऊस नं.81 उम्र : 24 लिंग : महिला	फोटो उपलब्ध	1118	NFE4354619	निर्वाचक का नाम : धीरज पाल पिता का नाम: राहुल पाल गृह संख्या : हाऊस नं.81 उम्र : 22 लिंग : पुरुष	फोटो उपलब्ध	1119	NFE4286712	निर्वाचक का नाम : रोशनी पाल पति का नाम: धीरेन्द्र पाल गृह संख्या : हाऊस नं. 88 उम्र : 25 लिंग : महिला	फोटो उपलब्ध
1120	NFE4286738	निर्वाचक का नाम : अर्चना पाल अन्य: धीरेन्द्र पाल गृह संख्या : हाऊस नं. 88 उम्र : 21 लिंग : महिला	फोटो उपलब्ध	1121	NFE4366605	निर्वाचक का नाम : कपिल आदिवासी पिता का नाम: नरवाद आदिवासी गृह संख्या : हाऊस नं.89 उम्र : 27 लिंग : पुरुष	फोटो उपलब्ध	1122	NFE4361358	निर्वाचक का नाम : सौरभ आदिवासी पिता का नाम: नरवाद आदिवासी गृह संख्या : हाऊस नं.89 उम्र : 23 लिंग : पुरुष	फोटो उपलब्ध
1123	NFE4361663	निर्वाचक का नाम : जनको कोदर पति का नाम: कपिल आदिवासी गृह संख्या : हाऊस नं. 89 उम्र : 22 लिंग : महिला	फोटो उपलब्ध	1124	NFE4342093	निर्वाचक का नाम : संदीप आदिवासी पिता का नाम: रतीराम आदिवासी गृह संख्या : हाऊस नं. 93 उम्र : 21 लिंग : पुरुष	फोटो उपलब्ध	1125	NFE4286951	निर्वाचक का नाम : राघवेंद्र पटेल माता का नाम: सरोज पटेल गृह संख्या : हाऊस नं. 101 उम्र : 21 लिंग : पुरुष	फोटो उपलब्ध
1126	NFE4356416	निर्वाचक का नाम : रानी आदिवासी पति का नाम: अखिलेश आदिवासी गृह संख्या : हाऊस नं.107 उम्र : 38 लिंग : महिला	फोटो उपलब्ध	1127	NFE4372389	निर्वाचक का नाम : राम मिलन आदिवासी पिता का नाम: अर्जुन आदिवासी गृह संख्या : हाऊस नं. 116 उम्र : 21 लिंग : पुरुष	फोटो उपलब्ध	1128	NFE4373320	निर्वाचक का नाम : रुकमणि रायकवार पिता का नाम: भगवान दास रायकवार गृह संख्या : हाऊस नं.134 उम्र : 23 लिंग : महिला	फोटो उपलब्ध
1129	NFE4369161	निर्वाचक का नाम : ज्योति रायकवार पति का नाम: अरुण रायकवार गृह संख्या : हाऊस नं.134 उम्र : 21 लिंग : महिला	फोटो उपलब्ध	1130	NFE4331906	निर्वाचक का नाम : अजय यादव पिता का नाम: बारे लाल यादव गृह संख्या : हाऊस नं. 150 उम्र : 25 लिंग : पुरुष	फोटो उपलब्ध	1131	NFE4331765	निर्वाचक का नाम : आकाश यादव पिता का नाम: बारे लाल यादव गृह संख्या : हाऊस नं. 150 उम्र : 23 लिंग : पुरुष	फोटो उपलब्ध
1132	NFE4293106	निर्वाचक का नाम : पूनम देवी यादव पति का नाम: अरविंद यादव गृह संख्या : हाऊस नं. 152 उम्र : 29 लिंग : महिला	फोटो उपलब्ध	# 1133	NFE4366696	निर्वाचक का नाम : हारिश लतीफ पिता का नाम: लतीफ़ खान गृह संख्या : हाऊस नं. 518 उम्र : 22 लिंग : पुरुष	फोटो उपलब्ध	1134	NFE4323234	निर्वाचक का नाम : काजल रजक अन्य: राम प्रसाद रजक गृह संख्या : हाऊस नं. 527 उम्र : 22 लिंग : महिला	फोटो उपलब्ध
1135	NFE4369203	निर्वाचक का नाम : प्रकाश आदिवासी पिता का नाम: मातादीन आदिवासी गृह संख्या : हाऊस नं.530 उम्र : 24 लिंग : पुरुष	फोटो उपलब्ध	1136	NFE4371472	निर्वाचक का नाम : भरत आदिवासी पिता का नाम: मातादीन आदिवासी गृह संख्या : हाऊस नं.530 उम्र : 21 लिंग : पुरुष	फोटो उपलब्ध	1137	NFE4370078	निर्वाचक का नाम : भज्जू आदिवासी पिता का नाम: भालू आदिवासी गृह संख्या : हाऊस नं. 533 उम्र : 30 लिंग : पुरुष	फोटो उपलब्ध
1138	NFE4350617	निर्वाचक का नाम : पूना आदिवासी पति का नाम: राजेश आदिवासी गृह संख्या : हाऊस नं. 533 उम्र : 29 लिंग : महिला	फोटो उपलब्ध	1139	NFE4369336	निर्वाचक का नाम : कमली आदिवासी पिता का नाम: भालू आदिवासी गृह संख्या : हाऊस नं.533 उम्र : 21 लिंग : महिला	फोटो उपलब्ध	1140	NFE4351375	निर्वाचक का नाम : बीना आदिवासी पिता का नाम: सन्तू आदिवासी गृह संख्या : हाऊस नं.536 उम्र : 21 लिंग : महिला	फोटो उपलब्ध

1141	NFE4373239	निर्वाचक का नाम : सविता आदिवासी पिता का नाम: घासीराम आदिवासी गृह संख्या : हाऊस नं.545 उम्र : 20 लिंग : महिला	1142	NFE4337804	निर्वाचक का नाम : राज कुमारी आदिवासी पति का नाम: रामेश्वर आदिवासी गृह संख्या : हाऊस नं. 548 उम्र : 23 लिंग : महिला	1143	NFE4372215	निर्वाचक का नाम : रामेश्वर आदिवासी पिता का नाम: छक्की आदिवासी गृह संख्या : हाऊस नं.548 उम्र : 20 लिंग : पुरुष
1144	NFE4326807	निर्वाचक का नाम : जीतेंद्र आदिवासी पिता का नाम: नन्दी आदिवासी गृह संख्या : हाऊस नं.562 उम्र : 20 लिंग : पुरुष	1145	NFE4373270	निर्वाचक का नाम : नौनी बाई आदिवासी पति का नाम: प्यारे लाल आदिवासी गृह संख्या : हाऊस नं. 571 उम्र : 34 लिंग : महिला	1146	NFE4391173	निर्वाचक का नाम : कमला कोदर पिता का नाम: अच्छे लाल कोदर गृह संख्या : हाऊस नं.572 उम्र : 25 लिंग : पुरुष
1147	NFE4373304	निर्वाचक का नाम : महेश आदिवासी पिता का नाम: भगवान दास आदिवासी गृह संख्या : हाऊस नं. 574 उम्र : 21 लिंग : पुरुष	1148	NFE4300265	निर्वाचक का नाम : कमलेश आदिवासी पिता का नाम: दीना आदिवासी गृह संख्या : हाऊस नं.575 उम्र : 29 लिंग : पुरुष	1149	NFE4326526	निर्वाचक का नाम : सीता आदिवासी पति का नाम: नत्थू आदिवासी गृह संख्या : हाऊस नं.590 उम्र : 28 लिंग : महिला
1150	NFE4333969	निर्वाचक का नाम : अनारकली आदिवासी पति का नाम: लल्लू आदिवासी गृह संख्या : हाऊस नं. 590 उम्र : 21 लिंग : महिला	1151	NFE4369708	निर्वाचक का नाम : शोभा आदिवासी पिता का नाम: देशराज आदिवासी गृह संख्या : हाऊस नं.590 उम्र : 20 लिंग : महिला	1152	NFE4351201	निर्वाचक का नाम : गोविंदा बाल्मीक पिता का नाम: सुनू बाल्मीक गृह संख्या : हाऊस नं. 594 उम्र : 28 लिंग : पुरुष
1153	NFE4294633	निर्वाचक का नाम : वीरेंद्र आदिवासी पिता का नाम: दीना आदिवासी गृह संख्या : हाऊस नं.594 उम्र : 23 लिंग : पुरुष	1154	NFE4391850	निर्वाचक का नाम : सुनील आदिवासी पिता का नाम: मोती लाल आदिवासी गृह संख्या : हाऊस नं.606 उम्र : 26 लिंग : पुरुष	1155	NFE4370060	निर्वाचक का नाम : सुनील आदिवासी पिता का नाम: छक्की आदिवासी गृह संख्या : हाऊस नं.607 उम्र : 20 लिंग : पुरुष
1156	NFE4284394	निर्वाचक का नाम : भूरी बाई कोदर पति का नाम: बाबू लाल कोदर गृह संख्या : हाऊस नं. 636 उम्र : 50 लिंग : महिला	1157	NFE4343612	निर्वाचक का नाम : घनश्याम आदिवासी पिता का नाम: गोपी कोदर गृह संख्या : हाऊस नं. 636 उम्र : 47 लिंग : पुरुष	1158	NFE4343547	निर्वाचक का नाम : फूला बाई आदिवासी पति का नाम: घनश्याम कोदर गृह संख्या : हाऊस नं. 636 उम्र : 41 लिंग : महिला
1159	NFE4351060	निर्वाचक का नाम : मंगल आदिवासी पिता का नाम: इमरत आदिवासी गृह संख्या : हाऊस नं.637 उम्र : 23 लिंग : पुरुष	1160	NFE4353298	निर्वाचक का नाम : गीता आदिवासी पति का नाम: प्रेमी आदिवासी गृह संख्या : हाऊस नं. 640 उम्र : 28 लिंग : महिला	1161	NFE4373510	निर्वाचक का नाम : नत्थू आदिवासी पिता का नाम: परसु आदिवासी गृह संख्या : हाऊस नं. 848 उम्र : 33 लिंग : पुरुष
1162	NFE4532859	निर्वाचक का नाम : नौनी बाई आदिवासी पति का नाम: हुकमी आदिवासी गृह संख्या : पनोथा उम्र : 63 लिंग : महिला	1163	NFE4247615	निर्वाचक का नाम : ब्रज लाल आदिवासी पिता का नाम: दशरथ आदिवासी गृह संख्या : पनोथा उम्र : 27 लिंग : पुरुष	1164	NFE4246740	निर्वाचक का नाम : रानी आदिवासी अन्य: हरिराम आदिवासी गृह संख्या : पनोथा उम्र : 26 लिंग : महिला
1165	NFE4247037	निर्वाचक का नाम : कमला आदिवासी पति का नाम: मुकेश आदिवासी गृह संख्या : पनोथा उम्र : 24 लिंग : महिला	1166	NFE4216016	निर्वाचक का नाम : अंजु पटेल अन्य: पुट्टी लाल पटेल गृह संख्या : पनोथा उम्र : 23 लिंग : महिला	1167	NFE4498705	निर्वाचक का नाम : खचोरी आदिवासी पिता का नाम: दयाल आदिवासी गृह संख्या : पनोथा उम्र : 23 लिंग : पुरुष
1168	NFE4215869	निर्वाचक का नाम : रबी पाल पिता का नाम: दुर्गा पाल गृह संख्या : पनोथा उम्र : 22 लिंग : पुरुष	1169	NFE4215885	निर्वाचक का नाम : रामदेवी पाल पति का नाम: रवि पाल गृह संख्या : पनोथा उम्र : 22 लिंग : महिला	1170	NFE4289070	निर्वाचक का नाम : इमरती बाई आदिवासी पति का नाम: राम प्रसाद आदिवासी गृह संख्या : वार्ड नं. 15 उम्र : 30 लिंग : महिला

1171	NFE4289294	1172	NFE4368684
निर्वाचक का नाम : राज कुमारी आदिवासी पिता का नाम: तुलसी आदिवासी गृह संख्या : वार्ड नं.15 उम्र : 25 लिंग : महिला	फोटो उपलब्ध	निर्वाचक का नाम : अजय कोदर पिता का नाम: तुलसी कोदर गृह संख्या : वार्ड नं.16 उम्र : 26 लिंग : पुरुष	फोटो उपलब्ध

विधान सभा क्षेत्र की संख्या व नाम : 52-बिजावर
घटक I - परिवर्धन सूची 1 (23-12-2025 से 21-02-2026 तक)

1173	1	NFE4568531
निर्वाचक का नाम : उज़्जमा अन्सारी पिता का नाम: लतीफ खान गृह संख्या : 518 उम्र : 19 लिंग : महिला		फोटो उपलब्ध

निर्वाचकों का विवरण :							
A) मतदाताओं की संख्या :							
	नामावली का प्रकार	निर्वाचक नामावली की पहचान :	मतदाताओं की संख्या :				
			पुरुष	महिला	तृतीय लिंग	कुल	
I	मूल	मूल नामावली	विशेष गहन पुनरीक्षण 2026 की मूल नामावली एवं समस्त अनुपूरकों को एकीकृत कर	610	562	0	1172
II	घटक I - परिवर्धन सूची	पूरक 1	विशेष गहन पुनरीक्षण - 2026	0	1	0	1
III	घटक II - विलोपन सूची	पूरक 1	विशेष गहन पुनरीक्षण - 2026	0	0	0	0
IV	लिंग में संशोधन के कारण अंतर			0	0	0	0
पुनरीक्षण के बाद इस नामावली में शुद्ध निर्वाचक (I+II-III+IV)				610	563	0	1173
B) संशोधनों की संख्या :							
नामावली का प्रकार	निर्वाचक नामावली की पहचान :		संशोधनों की संख्या :				
पूरक 1	विशेष गहन पुनरीक्षण - 2026		1				

निर्वाचक रजिस्ट्रीकरण अधिकारी द्वारा जारी

E-मृत्यु, S-स्थानांतरित, R-दोहरी प्रविष्टि, M-लापता, Q-अहर्ता नहीं