

निर्वाचक नामावली 2026 S12 मध्य प्रदेश

विधान सभा क्षेत्र की संख्या, नाम व आरक्षण स्थिति : 52 - बिजावर (सामान्य)	भाग संख्या : : 36
--	-------------------

संसदीय निर्वाचन क्षेत्र की संख्या, नाम व आरक्षण स्थिति, जिसमें विधान सभा निर्वाचन क्षेत्र स्थित है : 6 - टीकमगढ (अ.जा.)

1. पुनरीक्षण का विवरण	
पुनरीक्षण का वर्ष : 2026 अर्हता तिथि : 01-01-2026 पुनरीक्षण का स्वरूप : विशेष गहन पुनरीक्षण 2026 प्रकाशन की तिथि : 21-02-2026	निर्वाचक नामावली की पहचान : विशेष गहन पुनरीक्षण 2026 की मूल नामावली एवं समस्त अनुपूरकों को एकीकृत कर

2. भाग व मतदान क्षेत्र का विवरण :																	
भाग में आने वाले अनुभागों की संख्या और नाम :																	
1-पनौठा	<table style="width: 100%; border-collapse: collapse;"> <tr> <td style="width: 60%;">मुख्य शहर / मुख्य ग्राम</td> <td style="width: 40%;">: पनौठा</td> </tr> <tr> <td>वार्ड</td> <td>: </td> </tr> <tr> <td>पोस्ट ऑफिस</td> <td>: पनौठा</td> </tr> <tr> <td>पुलिस थाना</td> <td>: थाना ईशानगर</td> </tr> <tr> <td>स्थानीय संस्था</td> <td>: पनौठा</td> </tr> <tr> <td>ब्लॉक</td> <td>: छतरपुर</td> </tr> <tr> <td>जिला</td> <td>: छतरपुर</td> </tr> <tr> <td>पिन कोड</td> <td>: 471315</td> </tr> </table>	मुख्य शहर / मुख्य ग्राम	: पनौठा	वार्ड	:	पोस्ट ऑफिस	: पनौठा	पुलिस थाना	: थाना ईशानगर	स्थानीय संस्था	: पनौठा	ब्लॉक	: छतरपुर	जिला	: छतरपुर	पिन कोड	: 471315
मुख्य शहर / मुख्य ग्राम	: पनौठा																
वार्ड	:																
पोस्ट ऑफिस	: पनौठा																
पुलिस थाना	: थाना ईशानगर																
स्थानीय संस्था	: पनौठा																
ब्लॉक	: छतरपुर																
जिला	: छतरपुर																
पिन कोड	: 471315																

3. मतदान केंद्र का विवरण		
मतदान केंद्र की संख्या व नाम :	मतदान केन्द्र की विशेष हैसियत (पुरुष/महिला/सामान्य) :	सामान्य
36 - पनौठा	इस मतदान क्षेत्र के सहायक (ऑक्जिलियरी) मतदान केन्द्रों की संख्या :	0
मतदान केंद्र का भवन व पता : मा.शाला भवन (दक्षिणी भाग) पनौठा		

4. मतदाताओं की संख्या :					
आरंभिक क्रम संख्या	अंतिम क्रम संख्या	मतदाताओं की संख्या			
		पुरुष	महिला	तृतीय लिंग	कुल
1	597	323	274	0	597

निर्वाचक रजिस्ट्रीकरण अधिकारी द्वारा जारी

Nazri Naksha

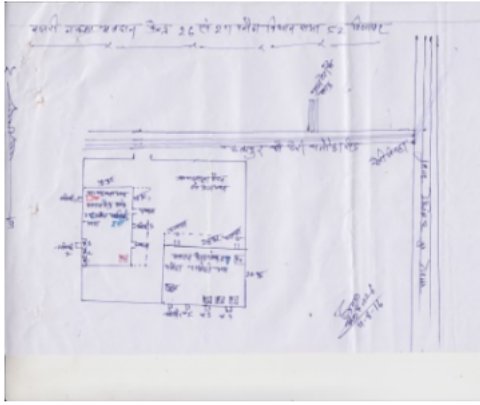

Google Map View

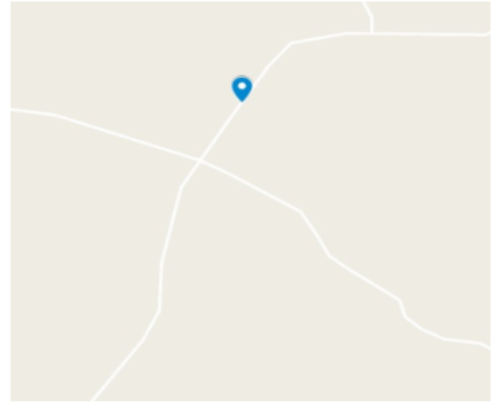

Polling Station Building Front View



मतदान केंद्र के सामने का फ़ोटो



Cad View

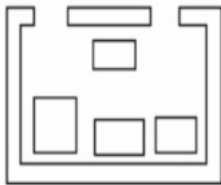

Key MAP View

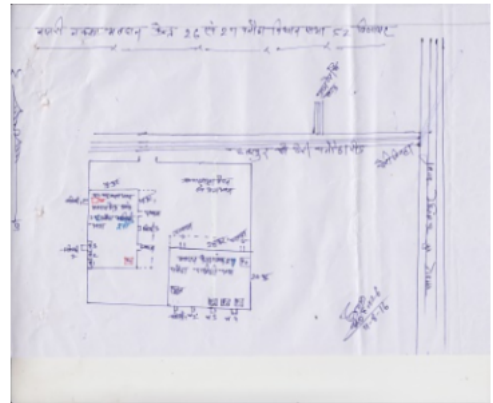

1	NFE0199117	निर्वाचक का नाम : धनीराम पिता का नाम: सरमन गृह संख्या : 34 उम्र : 55 लिंग : पुरुष	फोटो उपलब्ध	2	NFE0199125	निर्वाचक का नाम : ललता प्रसाद साहू पिता का नाम: सरमन लाल गृह संख्या : 34 उम्र : 53 लिंग : पुरुष	फोटो उपलब्ध	3	NFE0199141	निर्वाचक का नाम : कोमल साहू पिता का नाम: ललिता प्रसाद गृह संख्या : 34 उम्र : 50 लिंग : महिला	फोटो उपलब्ध
4	NFE0199133	निर्वाचक का नाम : बैजनाथ साहू पिता का नाम: सरमन गृह संख्या : 34 उम्र : 48 लिंग : पुरुष	फोटो उपलब्ध	5	BPK1964709	निर्वाचक का नाम : जमना साहू पिता का नाम: सरमन गृह संख्या : 34 उम्र : 46 लिंग : पुरुष	फोटो उपलब्ध	6	BPK1964733	निर्वाचक का नाम : शान्ति पिता का नाम: धनीराम गृह संख्या : 34 उम्र : 45 लिंग : महिला	फोटो उपलब्ध
7	BPK1964725	निर्वाचक का नाम : ममता साहू पिता का नाम: बैजनाथ गृह संख्या : 34 उम्र : 44 लिंग : महिला	फोटो उपलब्ध	8	BPK1964717	निर्वाचक का नाम : मालती साहू पिता का नाम: जमना गृह संख्या : 34 उम्र : 44 लिंग : महिला	फोटो उपलब्ध	9	NFE2652972	निर्वाचक का नाम : सुरेशकुमार पिता का नाम: ललताप्रसाद गृह संख्या : 34 उम्र : 35 लिंग : पुरुष	फोटो उपलब्ध
10	NFE4257135	निर्वाचक का नाम : मनोरमा साहू पिता का नाम: सुरेश कुमार साहू गृह संख्या : 34 उम्र : 27 लिंग : महिला	फोटो उपलब्ध	11	NFE4219226	निर्वाचक का नाम : मंजू साहू पिता का नाम: बैजनाथ साहू गृह संख्या : 34 उम्र : 26 लिंग : महिला	फोटो उपलब्ध	12	NFE4257366	निर्वाचक का नाम : कीर्ति साहू पिता का नाम: मोनू साहू गृह संख्या : 34 उम्र : 26 लिंग : महिला	फोटो उपलब्ध
13	NFE4090437	निर्वाचक का नाम : मोनू पिता का नाम: लालता प्रसाद गृह संख्या : 34 उम्र : 24 लिंग : पुरुष	फोटो उपलब्ध	14	NFE4219234	निर्वाचक का नाम : अंजु साहू पिता का नाम: बैजनाथ साहू गृह संख्या : 34 उम्र : 23 लिंग : महिला	फोटो उपलब्ध	15	BPK1814821	निर्वाचक का नाम : चिरंजी लाल पिता का नाम: बल देव प्रसाद गृह संख्या : 48 उम्र : 65 लिंग : पुरुष	फोटो उपलब्ध
16	BPK1814839	निर्वाचक का नाम : माना पिता का नाम: चिरंजी लाल गृह संख्या : 48 उम्र : 65 लिंग : महिला	फोटो उपलब्ध	17	NFE0199158	निर्वाचक का नाम : परम लाला पटेल पिता का नाम: बल देव प्रसाद गृह संख्या : 48 उम्र : 60 लिंग : पुरुष	फोटो उपलब्ध	18	NFE2725554	निर्वाचक का नाम : केसर पटेल पिता का नाम: परम लाल गृह संख्या : 48 उम्र : 58 लिंग : महिला	फोटो उपलब्ध
19	NFE2687259	निर्वाचक का नाम : ब्रजबिहारी पटेल पिता का नाम: बल देव प्रसाद गृह संख्या : 48 उम्र : 53 लिंग : पुरुष	फोटो उपलब्ध	20	NFE2687267	निर्वाचक का नाम : ऊषा पटेल पिता का नाम: वृज बिहारी गृह संख्या : 48 उम्र : 50 लिंग : महिला	फोटो उपलब्ध	21	BPK1814359	निर्वाचक का नाम : सुंदर पटेल पिता का नाम: चिरंजीलाल गृह संख्या : 48 उम्र : 43 लिंग : पुरुष	फोटो उपलब्ध
22	BPK1615111	निर्वाचक का नाम : चंदा पटेल पिता का नाम: सुंदर गृह संख्या : 48 उम्र : 41 लिंग : महिला	फोटो उपलब्ध	23	NFE2833382	निर्वाचक का नाम : अरविन्द पटेल पिता का नाम: चिरंजीलाल पटेल गृह संख्या : 48 उम्र : 36 लिंग : पुरुष	फोटो उपलब्ध	24	NFE2833390	निर्वाचक का नाम : रामलली पटेल पिता का नाम: अरविन्द पटेल गृह संख्या : 48 उम्र : 34 लिंग : महिला	फोटो उपलब्ध
25	NFE3378775	निर्वाचक का नाम : रोहित पटेल पिता का नाम: बृज बिहारी पटेल गृह संख्या : 48 उम्र : 27 लिंग : पुरुष	फोटो उपलब्ध	26	NFE4394680	निर्वाचक का नाम : मोहित पटेल पिता का नाम: ब्रिजबिहारी गृह संख्या : 48 उम्र : 27 लिंग : पुरुष	फोटो उपलब्ध	27	NFE4394730	निर्वाचक का नाम : संध्या पटेल पिता का नाम: मोहित पटेल गृह संख्या : 48 उम्र : 25 लिंग : महिला	फोटो उपलब्ध
28	NFE0199182	निर्वाचक का नाम : राम अवतार पिता का नाम: बाबू लाल गृह संख्या : 165 उम्र : 60 लिंग : पुरुष	फोटो उपलब्ध	29	BPK1615384	निर्वाचक का नाम : श्यामकली पिता का नाम: वृज गोपाल गृह संख्या : 165 उम्र : 54 लिंग : महिला	फोटो उपलब्ध	30	BPK0519298	निर्वाचक का नाम : कमल पिता का नाम: बाबू लाल गृह संख्या : 165 उम्र : 53 लिंग : पुरुष	फोटो उपलब्ध

31	BPK0519306	निर्वाचक का नाम : राम कली पति का नाम: कमल गृह संख्या : 165 उम्र : 50 लिंग : महिला	फोटो उपलब्ध	32	BPK1613660	निर्वाचक का नाम : सावनसिंह पिता का नाम: बाबूलाल गृह संख्या : 165 उम्र : 43 लिंग : पुरुष	फोटो उपलब्ध	33	BPK1615392	निर्वाचक का नाम : सीलादेवी पति का नाम: सावनसिंह गृह संख्या : 165 उम्र : 43 लिंग : महिला	फोटो उपलब्ध
34	NFE3016755	निर्वाचक का नाम : सुनील राय पिता का नाम: कमल राय गृह संख्या : 165 उम्र : 31 लिंग : पुरुष	फोटो उपलब्ध	35	NFE3814589	निर्वाचक का नाम : पूजा पति का नाम: जीतेन्द्र गृह संख्या : 165 उम्र : 26 लिंग : महिला	फोटो उपलब्ध	36	NFE4313938	निर्वाचक का नाम : करीना राय माता का नाम: श्यामकली राय गृह संख्या : 165 उम्र : 23 लिंग : महिला	फोटो उपलब्ध
37	NFE4314183	निर्वाचक का नाम : महिक राय माता का नाम: श्यामकली राय गृह संख्या : 165 उम्र : 20 लिंग : महिला	फोटो उपलब्ध	38	NFE0320069	निर्वाचक का नाम : रहीश पिता का नाम: नूर खां गृह संख्या : 166 उम्र : 53 लिंग : पुरुष	फोटो उपलब्ध	39	NFE0199208	निर्वाचक का नाम : रहनुमाखातून पति का नाम: रहीश गृह संख्या : 166 उम्र : 47 लिंग : महिला	फोटो उपलब्ध
40	BPK1982594	निर्वाचक का नाम : बशीर खां पिता का नाम: दम्मर खां गृह संख्या : 167 उम्र : 82 लिंग : पुरुष	फोटो उपलब्ध	41	BPK0519348	निर्वाचक का नाम : अजमद खां पिता का नाम: रमजान खां गृह संख्या : 168 उम्र : 63 लिंग : पुरुष	फोटो उपलब्ध	42	BPK1617414	निर्वाचक का नाम : सलीमनवेगम पति का नाम: अजमद खां गृह संख्या : 168 उम्र : 56 लिंग : महिला	फोटो उपलब्ध
43	NFE3802352	निर्वाचक का नाम : नवाब खान पिता का नाम: रमजान खान गृह संख्या : 168 उम्र : 52 लिंग : पुरुष	फोटो उपलब्ध	44	BPK1615913	निर्वाचक का नाम : समसादवेगम पति का नाम: लालखां गृह संख्या : 168 उम्र : 49 लिंग : महिला	फोटो उपलब्ध	45	BPK0519405	निर्वाचक का नाम : अमजद खान पिता का नाम: रमजान खां गृह संख्या : 168 उम्र : 48 लिंग : पुरुष	फोटो उपलब्ध
46	NFE3802402	निर्वाचक का नाम : रेश्मा बेगम पति का नाम: नवाब खान गृह संख्या : 168 उम्र : 40 लिंग : महिला	फोटो उपलब्ध	47	NFE3278447	निर्वाचक का नाम : नेहा परवीन पति का नाम: अमजद खान गृह संख्या : 168 उम्र : 36 लिंग : महिला	फोटो उपलब्ध	48	NFE0199257	निर्वाचक का नाम : हलकुवा पिता का नाम: राम लाल गृह संख्या : 173 उम्र : 75 लिंग : पुरुष	फोटो उपलब्ध
49	NFE0199273	निर्वाचक का नाम : जमना पिता का नाम: कड़ोरा गृह संख्या : 173 उम्र : 55 लिंग : पुरुष	फोटो उपलब्ध	50	NFE0199281	निर्वाचक का नाम : शांती पति का नाम: जमना गृह संख्या : 173 उम्र : 53 लिंग : महिला	फोटो उपलब्ध	51	NFE2687275	निर्वाचक का नाम : झल्लू पिता का नाम: हलकुवा गृह संख्या : 173 उम्र : 52 लिंग : पुरुष	फोटो उपलब्ध
52	NFE0007385	निर्वाचक का नाम : कुसुम रजक पति का नाम: देवी दीन गृह संख्या : 173 उम्र : 48 लिंग : महिला	फोटो उपलब्ध	53	BPK1814318	निर्वाचक का नाम : देवीदीन रजक पिता का नाम: कड़ोरा गृह संख्या : 173 उम्र : 48 लिंग : पुरुष	फोटो उपलब्ध	54	BPK1815018	निर्वाचक का नाम : परसु पिता का नाम: कड़ोरा गृह संख्या : 173 उम्र : 46 लिंग : पुरुष	फोटो उपलब्ध
55	BPK1815000	निर्वाचक का नाम : कोमलदेवी पति का नाम: परसु गृह संख्या : 173 उम्र : 42 लिंग : महिला	फोटो उपलब्ध	56	BPK1814342	निर्वाचक का नाम : ललताप्रसाद पिता का नाम: हलकुवा गृह संख्या : 173 उम्र : 41 लिंग : पुरुष	फोटो उपलब्ध	57	NFE3338514	निर्वाचक का नाम : अरविन्द पिता का नाम: जमना गृह संख्या : 173 उम्र : 31 लिंग : पुरुष	फोटो उपलब्ध
58	NFE2963692	निर्वाचक का नाम : राम किशन पिता का नाम: हलकू गृह संख्या : 173 उम्र : 31 लिंग : पुरुष	फोटो उपलब्ध	59	NFE3046570	निर्वाचक का नाम : हीरालाल रजक पिता का नाम: हलकू रजक गृह संख्या : 173 उम्र : 32 लिंग : पुरुष	फोटो उपलब्ध	60	NFE3312550	निर्वाचक का नाम : सबिता पति का नाम: हीरालाल गृह संख्या : 173 उम्र : 30 लिंग : महिला	फोटो उपलब्ध

61	NFE3338530	निर्वाचक का नाम : संगीता पति का नाम: अरविन्द गृह संख्या : 173 उम्र : 28 लिंग : महिला	फोटो उपलब्ध	62	NFE3802410	निर्वाचक का नाम : पूजा रज़ाक पति का नाम: राम किशन गृह संख्या : 173 उम्र : 27 लिंग : महिला	फोटो उपलब्ध	63	NFE4333670	निर्वाचक का नाम : विनोद रजक पिता का नाम: देवीदीन रजक गृह संख्या : 173 उम्र : 24 लिंग : पुरुष	फोटो उपलब्ध
64	BPK0519496	निर्वाचक का नाम : फेमिदा खातून पति का नाम: मकबूल खां गृह संख्या : 174 उम्र : 66 लिंग : महिला	फोटो उपलब्ध	65	NFE0037598	निर्वाचक का नाम : शाहना परवीन पिता का नाम: मकबूल खां गृह संख्या : 174 उम्र : 38 लिंग : महिला	फोटो उपलब्ध	66	NFE2653301	निर्वाचक का नाम : सलमानखान पिता का नाम: मकबूलखान गृह संख्या : 174 उम्र : 34 लिंग : पुरुष	फोटो उपलब्ध
67	NFE4208765	निर्वाचक का नाम : नसीमा बानो पति का नाम: सलमान खान गृह संख्या : 174 उम्र : 34 लिंग : महिला	फोटो उपलब्ध	# 68	NFE2883395	निर्वाचक का नाम : शाहरुख खान पिता का नाम: मकबूल खान गृह संख्या : 174 उम्र : 32 लिंग : पुरुष	फोटो उपलब्ध	69	NFE2883411	निर्वाचक का नाम : नीलम राजा पति का नाम: प्रतिपाल सिंह गृह संख्या : 182 उम्र : 52 लिंग : महिला	फोटो उपलब्ध
70	BPK1615442	निर्वाचक का नाम : संध्याकुमारी पति का नाम: जीतेन्द्र सिंह गृह संख्या : 182 उम्र : 43 लिंग : महिला	फोटो उपलब्ध	71	BPK1815281	निर्वाचक का नाम : रामगोपाल पिता का नाम: कुंजबिहारी गृह संख्या : 183 उम्र : 68 लिंग : पुरुष	फोटो उपलब्ध	72	BPK0519546	निर्वाचक का नाम : गोवर्धन तिवारी पिता का नाम: विश्वनाथ तिवारी गृह संख्या : 183 उम्र : 61 लिंग : पुरुष	फोटो उपलब्ध
73	BPK0519553	निर्वाचक का नाम : सावित्री तिवारी पति का नाम: गोवर्धन तिवारी गृह संख्या : 183 उम्र : 56 लिंग : महिला	फोटो उपलब्ध	74	BPK0519561	निर्वाचक का नाम : रामाधीन पिता का नाम: विश्व नाथ गृह संख्या : 183 उम्र : 55 लिंग : पुरुष	फोटो उपलब्ध	75	NFE2624617	निर्वाचक का नाम : तुलसीदास पिता का नाम: विश्वनाथ गृह संख्या : 183 उम्र : 53 लिंग : पुरुष	फोटो उपलब्ध
76	NFE2833408	निर्वाचक का नाम : सीमा तिवारी पति का नाम: रामाधीन तिवारी गृह संख्या : 183 उम्र : 44 लिंग : महिला	फोटो उपलब्ध	77	NFE2525483	निर्वाचक का नाम : ब्रजेश कुमार तिवारी पिता का नाम: गोवर्धन गृह संख्या : 183 उम्र : 39 लिंग : पुरुष	फोटो उपलब्ध	78	NFE2624831	निर्वाचक का नाम : उमेश तिवारी पिता का नाम: गोवर्धन गृह संख्या : 183 उम्र : 35 लिंग : पुरुष	फोटो उपलब्ध
79	NFE2883429	निर्वाचक का नाम : लोकेश तिवारी पिता का नाम: गोवर्धन गृह संख्या : 183 उम्र : 32 लिंग : पुरुष	फोटो उपलब्ध	80	NFE2963502	निर्वाचक का नाम : विजय कुमार तिवारी पिता का नाम: गोवर्धन तिवारी गृह संख्या : 183 उम्र : 31 लिंग : पुरुष	फोटो उपलब्ध	81	NFE3312576	निर्वाचक का नाम : अजय तिवारी पिता का नाम: गोवर्धन गृह संख्या : 183 उम्र : 29 लिंग : पुरुष	फोटो उपलब्ध
82	NFE0407486	निर्वाचक का नाम : शांति बाई पटेल पति का नाम: मथुरा प्रसाद गृह संख्या : 191 उम्र : 65 लिंग : महिला	फोटो उपलब्ध	83	BPK1815463	निर्वाचक का नाम : दरबारीलाल पटेल पिता का नाम: सेव प्रसाद गृह संख्या : 191 उम्र : 39 लिंग : पुरुष	फोटो उपलब्ध	84	NFE3312584	निर्वाचक का नाम : हरीश कुमारी पटेल पति का नाम: दरबारीलाल गृह संख्या : 191 उम्र : 33 लिंग : महिला	फोटो उपलब्ध
85	NFE2883445	निर्वाचक का नाम : राम कुमार पिता का नाम: मथुरा प्रसाद गृह संख्या : 191 उम्र : 32 लिंग : पुरुष	फोटो उपलब्ध	86	NFE3312592	निर्वाचक का नाम : भरत प्रसाद पिता का नाम: मथुरा प्रसाद गृह संख्या : 191 उम्र : 30 लिंग : पुरुष	फोटो उपलब्ध	87	NFE3312543	निर्वाचक का नाम : राजपति पति का नाम: रामकुमार गृह संख्या : 191 उम्र : 29 लिंग : महिला	फोटो उपलब्ध
88	NFE3814639	निर्वाचक का नाम : सविता पति का नाम: भरत प्रसाद गृह संख्या : 191 उम्र : 27 लिंग : महिला	फोटो उपलब्ध	89	NFE0199315	निर्वाचक का नाम : पूना पति का नाम: छरू गृह संख्या : 192 उम्र : 60 लिंग : महिला	फोटो उपलब्ध	90	NFE0199331	निर्वाचक का नाम : सनत कुमार जैन पिता का नाम: श्री कुमार गृह संख्या : 193 उम्र : 56 लिंग : पुरुष	फोटो उपलब्ध

91	NFE3802444	निर्वाचक का नाम : समीक्षा जैन पिता का नाम: सनत कुमार जैन गृह संख्या : 193 उम्र : 25 लिंग : महिला	फोटो उपलब्ध	92	NFE4101580	निर्वाचक का नाम : शिवानी जैन पिता का नाम: सनत कुमार जैन गृह संख्या : 193 उम्र : 23 लिंग : महिला	फोटो उपलब्ध	93	BPK1611326	निर्वाचक का नाम : चूरामन साहू पिता का नाम: बाबू लाल गृह संख्या : 195 उम्र : 69 लिंग : पुरुष	फोटो उपलब्ध
94	BPK1612324	निर्वाचक का नाम : भुमानी बाई पति का नाम: चूरामन गृह संख्या : 195 उम्र : 60 लिंग : महिला	फोटो उपलब्ध	95	BPK1815125	निर्वाचक का नाम : तेजराम साहू पिता का नाम: चूरामन गृह संख्या : 195 उम्र : 42 लिंग : पुरुष	फोटो उपलब्ध	96	NFE3204997	निर्वाचक का नाम : राजकुमारी साहू पति का नाम: तेजराम गृह संख्या : 195 उम्र : 40 लिंग : महिला	फोटो उपलब्ध
97	NFE2525491	निर्वाचक का नाम : राजकुमार साहू पिता का नाम: चूरामन गृह संख्या : 195 उम्र : 35 लिंग : पुरुष	फोटो उपलब्ध	98	NFE3205002	निर्वाचक का नाम : अर्चना साहू पति का नाम: राजकुमार गृह संख्या : 195 उम्र : 32 लिंग : महिला	फोटो उपलब्ध	99	NFE4240149	निर्वाचक का नाम : मनोज कुमार साहू पिता का नाम: चूरामन साहू गृह संख्या : 195 उम्र : 22 लिंग : पुरुष	फोटो उपलब्ध
100	NFE0199349	निर्वाचक का नाम : गोकल प्रसाद साहू पिता का नाम: लक्ष्मी प्रसाद गृह संख्या : 197 उम्र : 70 लिंग : पुरुष	फोटो उपलब्ध	101	NFE0199356	निर्वाचक का नाम : प्यारी बाई साहू पति का नाम: गोकल प्रसाद गृह संख्या : 197 उम्र : 68 लिंग : महिला	फोटो उपलब्ध	102	NFE0199364	निर्वाचक का नाम : सोहन लाल साहू पिता का नाम: गोकल प्रसाद गृह संख्या : 197 उम्र : 51 लिंग : पुरुष	फोटो उपलब्ध
103	NFE0199372	निर्वाचक का नाम : सिया साहू पति का नाम: सोहन गृह संख्या : 197 उम्र : 49 लिंग : महिला	फोटो उपलब्ध	104	BPK1611938	निर्वाचक का नाम : अजयअशोक पिता का नाम: गोकलप्रसाद गृह संख्या : 197 उम्र : 43 लिंग : पुरुष	फोटो उपलब्ध	105	BPK1814482	निर्वाचक का नाम : रामवती पति का नाम: अजयअशोक गृह संख्या : 197 उम्र : 41 लिंग : महिला	फोटो उपलब्ध
106	NFE2725596	निर्वाचक का नाम : हुकुमचन्द्र साहू पिता का नाम: सोहनलाल गृह संख्या : 197 उम्र : 32 लिंग : पुरुष	फोटो उपलब्ध	107	NFE3698008	निर्वाचक का नाम : रोहित साहू पिता का नाम: सोहन लाल गृह संख्या : 197 उम्र : 29 लिंग : पुरुष	फोटो उपलब्ध	108	NFE4114401	निर्वाचक का नाम : सत्यम साहू पिता का नाम: अजय साहू गृह संख्या : 197 उम्र : 23 लिंग : पुरुष	फोटो उपलब्ध
109	BPK0519660	निर्वाचक का नाम : पजन लाल साहू पिता का नाम: लक्ष्मी प्रसाद साहू गृह संख्या : 198 उम्र : 67 लिंग : पुरुष	फोटो उपलब्ध	110	NFE0320077	निर्वाचक का नाम : पूना बाई पति का नाम: पजन गृह संख्या : 198 उम्र : 63 लिंग : महिला	फोटो उपलब्ध	111	BPK1815778	निर्वाचक का नाम : संदीपसाहू पिता का नाम: पजनलाल गृह संख्या : 198 उम्र : 39 लिंग : पुरुष	फोटो उपलब्ध
112	NFE2725604	निर्वाचक का नाम : मालती पति का नाम: संदीप गृह संख्या : 198 उम्र : 36 लिंग : महिला	फोटो उपलब्ध	113	NFE2525509	निर्वाचक का नाम : प्रदीप कुमार पिता का नाम: पज्जन लाल गृह संख्या : 198 उम्र : 35 लिंग : पुरुष	फोटो उपलब्ध	114	NFE2883486	निर्वाचक का नाम : रजनी पति का नाम: प्रदीप कुमार गृह संख्या : 198 उम्र : 34 लिंग : महिला	फोटो उपलब्ध
115	NFE0199398	निर्वाचक का नाम : राम चरन साहू पिता का नाम: लक्ष्मी प्रसाद गृह संख्या : 199 उम्र : 62 लिंग : पुरुष	फोटो उपलब्ध	116	NFE0199406	निर्वाचक का नाम : प्यारीबाई साहू पति का नाम: रामचरन गृह संख्या : 199 उम्र : 60 लिंग : महिला	फोटो उपलब्ध	117	BPK1815471	निर्वाचक का नाम : मोहनलाल पिता का नाम: रामचरन गृह संख्या : 199 उम्र : 42 लिंग : पुरुष	फोटो उपलब्ध
118	NFE2525517	निर्वाचक का नाम : अरविंद्र साहू पिता का नाम: रामचरन गृह संख्या : 199 उम्र : 35 लिंग : पुरुष	फोटो उपलब्ध	119	NFE2725612	निर्वाचक का नाम : नीतू पति का नाम: मोहनलाल गृह संख्या : 199 उम्र : 33 लिंग : महिला	फोटो उपलब्ध	120	NFE3733193	निर्वाचक का नाम : ज्ञानेश साहू पति का नाम: अरविंद्र साहू गृह संख्या : 199 उम्र : 28 लिंग : महिला	फोटो उपलब्ध

121	NFE0199414	निर्वाचक का नाम : राम भरोसी पिता का नाम: लक्ष्मी प्रसाद गृह संख्या : 200 उम्र : 80 लिंग : पुरुष	फोटो उपलब्ध	122	NFE0199422	निर्वाचक का नाम : शांती पिता का नाम: राम भरोसी गृह संख्या : 200 उम्र : 78 लिंग : महिला	फोटो उपलब्ध	123	NFE0199430	निर्वाचक का नाम : कौशल पिता का नाम: राम भरोसी गृह संख्या : 200 उम्र : 52 लिंग : पुरुष	फोटो उपलब्ध
124	BPK0519744	निर्वाचक का नाम : द्रोपती साहू पति का नाम: कौशल साहू गृह संख्या : 200 उम्र : 51 लिंग : महिला	फोटो उपलब्ध	125	NFE0199448	निर्वाचक का नाम : कामता पिता का नाम: राम भरोसी गृह संख्या : 200 उम्र : 49 लिंग : पुरुष	फोटो उपलब्ध	126	NFE0199455	निर्वाचक का नाम : राकेश पिता का नाम: राम भरोसी गृह संख्या : 200 उम्र : 48 लिंग : पुरुष	फोटो उपलब्ध
127	NFE0199463	निर्वाचक का नाम : सीमा साहू पति का नाम: कामता गृह संख्या : 200 उम्र : 48 लिंग : महिला	फोटो उपलब्ध	128	BPK1815190	निर्वाचक का नाम : सुनीता पति का नाम: राकेश गृह संख्या : 200 उम्र : 45 लिंग : महिला	फोटो उपलब्ध	129	BPK1815703	निर्वाचक का नाम : गोवर्धन पिता का नाम: रामभरोसे गृह संख्या : 200 उम्र : 44 लिंग : पुरुष	फोटो उपलब्ध
130	BPK1815182	निर्वाचक का नाम : बब्ली पति का नाम: गोवर्धन गृह संख्या : 200 उम्र : 42 लिंग : महिला	फोटो उपलब्ध	131	NFE3198066	निर्वाचक का नाम : पुष्पेन्द्र पिता का नाम: कामता गृह संख्या : 200 उम्र : 30 लिंग : पुरुष	फोटो उपलब्ध	132	NFE3802618	निर्वाचक का नाम : जितेंद्र साहू पिता का नाम: कामता गृह संख्या : 200 उम्र : 26 लिंग : पुरुष	फोटो उपलब्ध
133	NFE3802576	निर्वाचक का नाम : राजेंद्र साहू पिता का नाम: राकेश गृह संख्या : 200 उम्र : 25 लिंग : पुरुष	फोटो उपलब्ध	134	NFE3923927	निर्वाचक का नाम : रुबी साहू पिता का नाम: कामता साहू गृह संख्या : 200 उम्र : 24 लिंग : महिला	फोटो उपलब्ध	135	NFE3923919	निर्वाचक का नाम : कुलदीप साहू पिता का नाम: कौशल साहू गृह संख्या : 200 उम्र : 24 लिंग : पुरुष	फोटो उपलब्ध
136	NFE4158747	निर्वाचक का नाम : रश्मि साहू पिता का नाम: राकेश साहू गृह संख्या : 200 उम्र : 22 लिंग : महिला	फोटो उपलब्ध	137	NFE4158754	निर्वाचक का नाम : खुशबू साहू पिता का नाम: गोवर्धन साहू गृह संख्या : 200 उम्र : 22 लिंग : महिला	फोटो उपलब्ध	138	NFE4256152	निर्वाचक का नाम : वर्षा साहू पति का नाम: राजेंद्र साहू गृह संख्या : 200 उम्र : 22 लिंग : महिला	फोटो उपलब्ध
139	BPK1614411	निर्वाचक का नाम : धंसू साहू पिता का नाम: बंदी गृह संख्या : 202 उम्र : 55 लिंग : पुरुष	फोटो उपलब्ध	140	NFE0407494	निर्वाचक का नाम : कुसुम पति का नाम: घनश्याम गृह संख्या : 202 उम्र : 53 लिंग : महिला	फोटो उपलब्ध	141	NFE2525525	निर्वाचक का नाम : महेश प्रसाद पिता का नाम: घनश्याम गृह संख्या : 202 उम्र : 36 लिंग : पुरुष	फोटो उपलब्ध
142	NFE2652980	निर्वाचक का नाम : अनन्तरामसाहू पिता का नाम: घनश्याम गृह संख्या : 202 उम्र : 34 लिंग : पुरुष	फोटो उपलब्ध	143	NFE2883502	निर्वाचक का नाम : माया साहू पति का नाम: महेश प्रसाद गृह संख्या : 202 उम्र : 34 लिंग : महिला	फोटो उपलब्ध	144	NFE2653293	निर्वाचक का नाम : दौलतसाहू पिता का नाम: घनश्याम गृह संख्या : 202 उम्र : 33 लिंग : पुरुष	फोटो उपलब्ध
145	NFE2883510	निर्वाचक का नाम : राधा पति का नाम: अनन्तराम गृह संख्या : 202 उम्र : 33 लिंग : महिला	फोटो उपलब्ध	146	NFE4114377	निर्वाचक का नाम : प्रीति साहू पति का नाम: दौलत साहू गृह संख्या : 202 उम्र : 26 लिंग : महिला	फोटो उपलब्ध	147	NFE0199497	निर्वाचक का नाम : गोरी बाई पति का नाम: प्रेमी गृह संख्या : 203 उम्र : 58 लिंग : महिला	फोटो उपलब्ध
148	NFE2653277	निर्वाचक का नाम : रजनीदेवी पति का नाम: हरदयाल गृह संख्या : 203 उम्र : 36 लिंग : महिला	फोटो उपलब्ध	149	NFE2525533	निर्वाचक का नाम : हरदयाल पिता का नाम: प्रेमलाल गृह संख्या : 203 उम्र : 35 लिंग : पुरुष	फोटो उपलब्ध	150	NFE2652998	निर्वाचक का नाम : चन्द्रभानसाहू पिता का नाम: प्रेमलाल गृह संख्या : 203 उम्र : 33 लिंग : पुरुष	फोटो उपलब्ध

151	NFE3050663	निर्वाचक का नाम : भरत लाल पिता का नाम: प्रेमीलाल गृह संख्या : 203 उम्र : 31 लिंग : पुरुष	फोटो उपलब्ध	152	NFE3127925	निर्वाचक का नाम : नेहा पति का नाम: चन्द्रभान गृह संख्या : 203 उम्र : 31 लिंग : महिला	फोटो उपलब्ध	153	NFE4347878	निर्वाचक का नाम : आरती देवी साहू पति का नाम: भरत लाल गृह संख्या : 203 उम्र : 26 लिंग : महिला	फोटो उपलब्ध
154	NFE0199505	निर्वाचक का नाम : जगन्नाथ साहू पिता का नाम: काशीप्रसाद गृह संख्या : 205 उम्र : 69 लिंग : पुरुष	फोटो उपलब्ध	155	NFE0320085	निर्वाचक का नाम : गौरा पति का नाम: जगन्नाथ गृह संख्या : 205 उम्र : 64 लिंग : महिला	फोटो उपलब्ध	156	NFE2883544	निर्वाचक का नाम : हर गोविन्द पिता का नाम: जगन्नाथ साहू गृह संख्या : 205 उम्र : 36 लिंग : पुरुष	फोटो उपलब्ध
157	NFE2883551	निर्वाचक का नाम : रामकुंवर पति का नाम: हरगोविन्द गृह संख्या : 205 उम्र : 35 लिंग : महिला	फोटो उपलब्ध	158	NFE0199521	निर्वाचक का नाम : पुनिया पति का नाम: पुंटा गृह संख्या : 207 उम्र : 68 लिंग : महिला	फोटो उपलब्ध	159	NFE2883601	निर्वाचक का नाम : दीपक पिता का नाम: पुन्टा गृह संख्या : 207 उम्र : 34 लिंग : पुरुष	फोटो उपलब्ध
160	NFE2883593	निर्वाचक का नाम : विश्राम पिता का नाम: पुन्टा गृह संख्या : 207 उम्र : 33 लिंग : पुरुष	फोटो उपलब्ध	161	NFE0199539	निर्वाचक का नाम : नोनी बाई पति का नाम: झंडू गृह संख्या : 208 उम्र : 70 लिंग : महिला	फोटो उपलब्ध	162	NFE2687283	निर्वाचक का नाम : रमेश पिता का नाम: झंडू गृह संख्या : 208 उम्र : 53 लिंग : पुरुष	फोटो उपलब्ध
163	NFE2624666	निर्वाचक का नाम : रामदास पिता का नाम: झंडू गृह संख्या : 208 उम्र : 42 लिंग : पुरुष	फोटो उपलब्ध	164	NFE0199547	निर्वाचक का नाम : सूरज प्रसाद पटेल पिता का नाम: छोटै लाल गृह संख्या : 209 उम्र : 84 लिंग : पुरुष	फोटो उपलब्ध	165	NFE0199554	निर्वाचक का नाम : हरि प्रकाश पटेल पिता का नाम: सूरज प्रसाद गृह संख्या : 209 उम्र : 65 लिंग : पुरुष	फोटो उपलब्ध
166	NFE0199562	निर्वाचक का नाम : सिया बाई पटेल पति का नाम: हरी प्रकाश गृह संख्या : 209 उम्र : 62 लिंग : महिला	फोटो उपलब्ध	167	NFE0199570	निर्वाचक का नाम : राजेश पटेल पिता का नाम: सूरज प्रसाद गृह संख्या : 209 उम्र : 56 लिंग : पुरुष	फोटो उपलब्ध	168	NFE3396496	निर्वाचक का नाम : आशा रानी पटेल पति का नाम: राजेश गृह संख्या : 209 उम्र : 55 लिंग : महिला	फोटो उपलब्ध
169	BPK1611128	निर्वाचक का नाम : ओम प्रकाश पिता का नाम: सूरज प्रसाद गृह संख्या : 209 उम्र : 52 लिंग : पुरुष	फोटो उपलब्ध	170	NFE0199588	निर्वाचक का नाम : चंदादेवी पति का नाम: ओम प्रकाश गृह संख्या : 209 उम्र : 50 लिंग : महिला	फोटो उपलब्ध	171	NFE0199596	निर्वाचक का नाम : विनोद कुमार पटेल पिता का नाम: सूरज प्रसाद गृह संख्या : 209 उम्र : 49 लिंग : पुरुष	फोटो उपलब्ध
172	BPK1815208	निर्वाचक का नाम : गुड्डी रानी पटेल पति का नाम: विनोद गृह संख्या : 209 उम्र : 47 लिंग : महिला	फोटो उपलब्ध	173	BPK1814250	निर्वाचक का नाम : नरेन्द्र सिंह पटेल पिता का नाम: हरिप्रकाश गृह संख्या : 209 उम्र : 40 लिंग : पुरुष	फोटो उपलब्ध	174	BPK1814995	निर्वाचक का नाम : प्रतिपालसिंह पिता का नाम: हरिप्रकाश गृह संख्या : 209 उम्र : 39 लिंग : पुरुष	फोटो उपलब्ध
175	NFE2577849	निर्वाचक का नाम : पार्वती पटेल पति का नाम: नरेन्द्रसिंह गृह संख्या : 209 उम्र : 37 लिंग : महिला	फोटो उपलब्ध	176	NFE3205010	निर्वाचक का नाम : रोहानी पति का नाम: प्रतिपाल सिंह गृह संख्या : 209 उम्र : 30 लिंग : महिला	फोटो उपलब्ध	177	NFE3127842	निर्वाचक का नाम : जयहिंद पटेल पिता का नाम: राजेश कुमार गृह संख्या : 209 उम्र : 30 लिंग : पुरुष	फोटो उपलब्ध
178	NFE3322732	निर्वाचक का नाम : विकाश पटेल पिता का नाम: विनोद गृह संख्या : 209 उम्र : 28 लिंग : पुरुष	फोटो उपलब्ध	179	NFE3673746	निर्वाचक का नाम : आरती पिता का नाम: बिनोदकुमार गृह संख्या : 209 उम्र : 27 लिंग : महिला	फोटो उपलब्ध	180	NFE3910791	निर्वाचक का नाम : मोहिनी पटेल पति का नाम: जयहिंद पटेल गृह संख्या : 209 उम्र : 26 लिंग : महिला	फोटो उपलब्ध

181 निर्वाचक का नाम : प्रतिमा पटेल पति का नाम: विकास गृह संख्या : 209 उम्र : 26 लिंग : महिला	NFE4089306 फोटो उपलब्ध	182 निर्वाचक का नाम : प्रियंका पटेल पिता का नाम: ओम प्रकाश गृह संख्या : 209 उम्र : 25 लिंग : महिला	NFE3802451 फोटो उपलब्ध	183 निर्वाचक का नाम : अमित पटेल पिता का नाम: विनोद गृह संख्या : 209 उम्र : 24 लिंग : पुरुष	NFE4101598 फोटो उपलब्ध
184 निर्वाचक का नाम : सुहानी पटेल पिता का नाम: ओमप्रकाश पल्ल गृह संख्या : 209 उम्र : 23 लिंग : महिला	NFE4139929 फोटो उपलब्ध	185 निर्वाचक का नाम : शिवांश पटेल पिता का नाम: ओमप्रकाश गृह संख्या : 209 उम्र : 22 लिंग : पुरुष	NFE4158739 फोटो उपलब्ध	186 निर्वाचक का नाम : नंदनी पटेल पिता का नाम: राजेश पटेल गृह संख्या : 209 उम्र : 21 लिंग : महिला	NFE4256095 फोटो उपलब्ध
187 निर्वाचक का नाम : समीर पिता का नाम: मिरिनल गृह संख्या : 209/1 उम्र : 39 लिंग : पुरुष	NFE2883379 फोटो उपलब्ध	188 निर्वाचक का नाम : सिमू पति का नाम: समीर गृह संख्या : 209/1 उम्र : 37 लिंग : महिला	NFE2883403 फोटो उपलब्ध	189 निर्वाचक का नाम : देशकुवर पति का नाम: पन्नालाल गृह संख्या : 210 उम्र : 68 लिंग : महिला	BPK0519967 फोटो उपलब्ध
190 निर्वाचक का नाम : अनुपकुमार पिता का नाम: पन्नालाल गृह संख्या : 210 उम्र : 44 लिंग : पुरुष	BPK1613215 फोटो उपलब्ध	191 निर्वाचक का नाम : अनीतादेवी पति का नाम: अनुपकुमार गृह संख्या : 210 उम्र : 42 लिंग : महिला	BPK1613132 फोटो उपलब्ध	192 निर्वाचक का नाम : महेन्द्रकुमार पिता का नाम: पन्नालाल गृह संख्या : 210 उम्र : 41 लिंग : पुरुष	BPK1815307 फोटो उपलब्ध
193 निर्वाचक का नाम : गोमती पति का नाम: महेन्द्र गृह संख्या : 210 उम्र : 33 लिंग : महिला	NFE2883437 फोटो उपलब्ध	194 निर्वाचक का नाम : पुखन पति का नाम: गुंडा गृह संख्या : 213 उम्र : 70 लिंग : महिला	BPK1814409 फोटो उपलब्ध	195 निर्वाचक का नाम : सिल्ली पिता का नाम: गुंडा गृह संख्या : 213 उम्र : 55 लिंग : पुरुष	NFE2577484 फोटो उपलब्ध
196 निर्वाचक का नाम : हरी चंद पिता का नाम: मल्लू गृह संख्या : 213 उम्र : 55 लिंग : पुरुष	NFE0199646 फोटो उपलब्ध	197 निर्वाचक का नाम : शांती पति का नाम: सिल्ली गृह संख्या : 213 उम्र : 53 लिंग : महिला	NFE2577492 फोटो उपलब्ध	198 निर्वाचक का नाम : दीन दयाल पिता का नाम: गुंडा गृह संख्या : 213 उम्र : 52 लिंग : पुरुष	NFE0199653 फोटो उपलब्ध
199 निर्वाचक का नाम : श्री देवी पति का नाम: हरी चंद गृह संख्या : 213 उम्र : 52 लिंग : महिला	NFE0199661 फोटो उपलब्ध	200 निर्वाचक का नाम : घनश्याम पिता का नाम: गुंडा गृह संख्या : 213 उम्र : 44 लिंग : पुरुष	NFE2624674 फोटो उपलब्ध	201 निर्वाचक का नाम : दुर्जन पिता का नाम: गुंडा गृह संख्या : 213 उम्र : 42 लिंग : पुरुष	BPK1814623 फोटो उपलब्ध
202 निर्वाचक का नाम : सविता पति का नाम: घनश्याम गृह संख्या : 213 उम्र : 42 लिंग : महिला	NFE2577500 फोटो उपलब्ध	203 निर्वाचक का नाम : रेखा पति का नाम: दुर्जन गृह संख्या : 213 उम्र : 41 लिंग : महिला	BPK1814383 फोटो उपलब्ध	204 निर्वाचक का नाम : गोलू रजक पिता का नाम: हरिचरण रजक गृह संख्या : 213 उम्र : 34 लिंग : पुरुष	NFE2883528 फोटो उपलब्ध
205 निर्वाचक का नाम : बृजेश पिता का नाम: हरी चन्द्र गृह संख्या : 213 उम्र : 33 लिंग : पुरुष	NFE2883460 फोटो उपलब्ध	206 निर्वाचक का नाम : कल्पना पति का नाम: बृजेश गृह संख्या : 213 उम्र : 33 लिंग : महिला	NFE2883478 फोटो उपलब्ध	207 निर्वाचक का नाम : राकेश पिता का नाम: सिल्ली गृह संख्या : 213 उम्र : 30 लिंग : पुरुष	NFE3250131 फोटो उपलब्ध
208 निर्वाचक का नाम : कल्पना रजक पति का नाम: गोलू गृह संख्या : 213 उम्र : 30 लिंग : महिला	NFE4290060 फोटो उपलब्ध	209 निर्वाचक का नाम : मौनू पिता का नाम: हरिश्चन्द्र गृह संख्या : 213 उम्र : 28 लिंग : पुरुष	NFE3312600 फोटो उपलब्ध	210 निर्वाचक का नाम : मोहन रजक पिता का नाम: सिल्ली गृह संख्या : 213 उम्र : 25 लिंग : पुरुष	NFE4296398 फोटो उपलब्ध

211	NFE0199687	निर्वाचक का नाम : कौशल्या देवी पति का नाम: माधव किशोर गृह संख्या : 215 उम्र : 85 लिंग : महिला	फोटो उपलब्ध	212	NFE0199729	निर्वाचक का नाम : केलाश पिता का नाम: अजुध्या प्रसाद गृह संख्या : 216 उम्र : 65 लिंग : पुरुष	फोटो उपलब्ध	213	NFE2557999	निर्वाचक का नाम : किरण पति का नाम: केलाश गृह संख्या : 216 उम्र : 62 लिंग : महिला	फोटो उपलब्ध
214	BPK0520148	निर्वाचक का नाम : सुरेश कुमार खरे पिता का नाम: अजुध्या प्रसाद खरे गृह संख्या : 216 उम्र : 60 लिंग : पुरुष	फोटो उपलब्ध	215	NFE0199737	निर्वाचक का नाम : सुधा पति का नाम: सुरेश गृह संख्या : 216 उम्र : 57 लिंग : महिला	फोटो उपलब्ध	216	NFE0199745	निर्वाचक का नाम : महेश पिता का नाम: अजुध्या प्रसाद गृह संख्या : 216 उम्र : 55 लिंग : पुरुष	फोटो उपलब्ध
217	NFE0199752	निर्वाचक का नाम : सरोज पति का नाम: महेश गृह संख्या : 216 उम्र : 52 लिंग : महिला	फोटो उपलब्ध	218	NFE0199760	निर्वाचक का नाम : नरेश कुमार खरे पिता का नाम: अजुध्या प्रसाद खरे गृह संख्या : 216 उम्र : 50 लिंग : पुरुष	फोटो उपलब्ध	219	BPK1966779	निर्वाचक का नाम : पूनम खरे पति का नाम: नरेश कुमार खरे गृह संख्या : 216 उम्र : 43 लिंग : महिला	फोटो उपलब्ध
220	NFE2558013	निर्वाचक का नाम : दीपकखरे पिता का नाम: कैलाशखरे गृह संख्या : 216 उम्र : 39 लिंग : पुरुष	फोटो उपलब्ध	221	NFE3923893	निर्वाचक का नाम : जितेंद्र खरे पिता का नाम: कैलाश खरे गृह संख्या : 216 उम्र : 32 लिंग : पुरुष	फोटो उपलब्ध	222	NFE3802733	निर्वाचक का नाम : सत्यम खरे पिता का नाम: सुरेश गृह संख्या : 216 उम्र : 25 लिंग : पुरुष	फोटो उपलब्ध
223	NFE3913688	निर्वाचक का नाम : हर्षिता खरे पिता का नाम: महेश खरे गृह संख्या : 216 उम्र : 25 लिंग : पुरुष	फोटो उपलब्ध	224	NFE4519005	निर्वाचक का नाम : आयुष खरे पिता का नाम: नरेश खरे गृह संख्या : 216 उम्र : 19 लिंग : पुरुष	फोटो उपलब्ध	225	NFE0199794	निर्वाचक का नाम : राम भजन पिता का नाम: रमचंदा गृह संख्या : 219 उम्र : 70 लिंग : पुरुष	फोटो उपलब्ध
226	NFE0320119	निर्वाचक का नाम : सोना पति का नाम: राम भजन गृह संख्या : 219 उम्र : 65 लिंग : महिला	फोटो उपलब्ध	227	NFE0199810	निर्वाचक का नाम : वृज वासी पिता का नाम: रमचंदा गृह संख्या : 219 उम्र : 60 लिंग : पुरुष	फोटो उपलब्ध	228	NFE0199828	निर्वाचक का नाम : देवकी पति का नाम: वृज वासी गृह संख्या : 219 उम्र : 57 लिंग : महिला	फोटो उपलब्ध
229	BPK1815331	निर्वाचक का नाम : जमना पिता का नाम: रमचंदा गृह संख्या : 219 उम्र : 52 लिंग : पुरुष	फोटो उपलब्ध	230	NFE0199836	निर्वाचक का नाम : भागवती पति का नाम: जमना गृह संख्या : 219 उम्र : 50 लिंग : महिला	फोटो उपलब्ध	231	BPK1616929	निर्वाचक का नाम : बीर पिता का नाम: रमचंदा गृह संख्या : 219 उम्र : 49 लिंग : पुरुष	फोटो उपलब्ध
232	NFE0199844	निर्वाचक का नाम : जमनी पति का नाम: बीर गृह संख्या : 219 उम्र : 48 लिंग : महिला	फोटो उपलब्ध	233	BPK1814870	निर्वाचक का नाम : संतोष पिता का नाम: रामभजन गृह संख्या : 219 उम्र : 45 लिंग : पुरुष	फोटो उपलब्ध	234	BPK1616598	निर्वाचक का नाम : भरत पिता का नाम: रामभजन गृह संख्या : 219 उम्र : 43 लिंग : पुरुष	फोटो उपलब्ध
235	BPK1612415	निर्वाचक का नाम : स्वतंत्र पिता का नाम: रामभजन गृह संख्या : 219 उम्र : 41 लिंग : पुरुष	फोटो उपलब्ध	236	BPK1815158	निर्वाचक का नाम : रूकमणि पति का नाम: संतोष गृह संख्या : 219 उम्र : 41 लिंग : महिला	फोटो उपलब्ध	237	NFE0037614	निर्वाचक का नाम : करनराज पिता का नाम: बृजवासी गृह संख्या : 219 उम्र : 37 लिंग : पुरुष	फोटो उपलब्ध
# 238	NFE2883536	निर्वाचक का नाम : अंगुरी बाई अहिरवार पति का नाम: स्वतंत्र गृह संख्या : 219 उम्र : 35 लिंग : महिला	फोटो उपलब्ध	239	NFE3504495	निर्वाचक का नाम : रूपा अहिरवार पिता का नाम: बीर अहिरवार गृह संख्या : 219 उम्र : 31 लिंग : महिला	फोटो उपलब्ध	240	NFE3802741	निर्वाचक का नाम : अरुण राज पिता का नाम: बीर गृह संख्या : 219 उम्र : 25 लिंग : पुरुष	फोटो उपलब्ध

241 निर्वाचक का नाम : यशवंत अहिरवार पिता का नाम: जमना अहिरवार गृह संख्या : 219 उम्र : 22 लिंग : पुरुष	NFE4158762 फोटो उपलब्ध	# 242 निर्वाचक का नाम : गौरी बाई अहिरवार पति का नाम: लखन गृह संख्या : 219/2 उम्र : 53 लिंग : महिला	NFE2725562 फोटो उपलब्ध	243 निर्वाचक का नाम : लखन पिता का नाम: धम्मा गृह संख्या : 219/2 उम्र : 49 लिंग : पुरुष	NFE0199877 फोटो उपलब्ध
244 निर्वाचक का नाम : परमलाल अहिरवार पिता का नाम: लखन अहिरवार गृह संख्या : 219/2 उम्र : 27 लिंग : पुरुष	NFE3733243 फोटो उपलब्ध	245 निर्वाचक का नाम : शंकर लाल अहिरवार पिता का नाम: लखन लाल अहिरवार गृह संख्या : 219/2 उम्र : 23 लिंग : पुरुष	NFE4139937 फोटो उपलब्ध	246 निर्वाचक का नाम : रमेश पिता का नाम: रामवगस गृह संख्या : 219/3 उम्र : 46 लिंग : पुरुष	BPK1982933 फोटो उपलब्ध
247 निर्वाचक का नाम : गोरीवाई पति का नाम: रमेश गृह संख्या : 219/3 उम्र : 43 लिंग : महिला	BPK1982917 फोटो उपलब्ध	248 निर्वाचक का नाम : नन्दकिशोर पिता का नाम: रामवगस गृह संख्या : 219/3 उम्र : 41 लिंग : पुरुष	BPK1966670 फोटो उपलब्ध	249 निर्वाचक का नाम : रेखा पति का नाम: नन्द किशोर गृह संख्या : 219/3 उम्र : 36 लिंग : महिला	NFE3285301 फोटो उपलब्ध
250 निर्वाचक का नाम : श्यामलाल पिता का नाम: रामवगत गृह संख्या : 219/3 उम्र : 33 लिंग : पुरुष	NFE2883577 फोटो उपलब्ध	251 निर्वाचक का नाम : सुमित्रा पति का नाम: श्यामलाल गृह संख्या : 219/3 उम्र : 33 लिंग : महिला	NFE3802774 फोटो उपलब्ध	252 निर्वाचक का नाम : जितेंद्र अहिरवार पिता का नाम: रमेश अहिरवार गृह संख्या : 219/3 उम्र : 23 लिंग : पुरुष	NFE4113031 फोटो उपलब्ध
253 निर्वाचक का नाम : मठोला पिता का नाम: हजारी गृह संख्या : 219/4 उम्र : 65 लिंग : पुरुष	BPK1815539 फोटो उपलब्ध	254 निर्वाचक का नाम : राम बाई पति का नाम: मठोला गृह संख्या : 219/4 उम्र : 62 लिंग : महिला	BPK1815455 फोटो उपलब्ध	255 निर्वाचक का नाम : राजू अहिरवार पिता का नाम: पंखिया गृह संख्या : 219/4 उम्र : 43 लिंग : पुरुष	BPK1815521 फोटो उपलब्ध
256 निर्वाचक का नाम : भागीरथ पिता का नाम: मठोला गृह संख्या : 219/4 उम्र : 43 लिंग : पुरुष	NFE2577856 फोटो उपलब्ध	257 निर्वाचक का नाम : पार्वती पति का नाम: भागीरथ गृह संख्या : 219/4 उम्र : 40 लिंग : महिला	NFE3127859 फोटो उपलब्ध	258 निर्वाचक का नाम : विमला पति का नाम: राजू गृह संख्या : 219/4 उम्र : 36 लिंग : महिला	NFE3250149 फोटो उपलब्ध
259 निर्वाचक का नाम : पंचू पिता का नाम: बारे लाल गृह संख्या : 219/5 उम्र : 48 लिंग : पुरुष	NFE0199893 फोटो उपलब्ध	260 निर्वाचक का नाम : लक्ष्मण अहिरवार पिता का नाम: बारेलाल गृह संख्या : 219/5 उम्र : 43 लिंग : पुरुष	NFE0199901 फोटो उपलब्ध	261 निर्वाचक का नाम : सावित्री पति का नाम: पंचू गृह संख्या : 219/5 उम्र : 41 लिंग : महिला	NFE0199919 फोटो उपलब्ध
262 निर्वाचक का नाम : लक्ष्मी अहिरवार पति का नाम: लछमन अहिरवार गृह संख्या : 219/5 उम्र : 38 लिंग : महिला	NFE3127867 फोटो उपलब्ध	263 निर्वाचक का नाम : गोरी बाई पति का नाम: पंचू गृह संख्या : 219/6 उम्र : 68 लिंग : महिला	BPK0520320 फोटो उपलब्ध	264 निर्वाचक का नाम : पप्पू पिता का नाम: पंचू गृह संख्या : 219/6 उम्र : 50 लिंग : पुरुष	NFE0008342 फोटो उपलब्ध
265 निर्वाचक का नाम : भगवानदास पिता का नाम: पंचू गृह संख्या : 219/6 उम्र : 41 लिंग : पुरुष	NFE0199943 फोटो उपलब्ध	266 निर्वाचक का नाम : श्यामवाई पति का नाम: भगवानदास गृह संख्या : 219/6 उम्र : 41 लिंग : महिला	NFE0008375 फोटो उपलब्ध	267 निर्वाचक का नाम : मुंगिया पति का नाम: फल्लन गृह संख्या : 222 उम्र : 63 लिंग : महिला	NFE0199968 फोटो उपलब्ध
268 निर्वाचक का नाम : रमेश पिता का नाम: फल्लन गृह संख्या : 222 उम्र : 42 लिंग : पुरुष	NFE0006965 फोटो उपलब्ध	269 निर्वाचक का नाम : सुशीला अहिरवार पति का नाम: रमेश गृह संख्या : 222 उम्र : 39 लिंग : महिला	NFE2725638 फोटो उपलब्ध	270 निर्वाचक का नाम : चंदा अहिरवार पिता का नाम: भगवानदास गृह संख्या : 222 उम्र : 38 लिंग : महिला	NFE2725646 फोटो उपलब्ध

271	NFE2725661	निर्वाचक का नाम : दशरथ अहिरवार पिता का नाम: फल्लन गृह संख्या : 222 उम्र : 35 लिंग : पुरुष	फोटो उपलब्ध	272	NFE3338472	निर्वाचक का नाम : कल्पू पिता का नाम: फल्लन गृह संख्या : 222 उम्र : 35 लिंग : पुरुष	फोटो उपलब्ध	273	NFE2725679	निर्वाचक का नाम : भगवानचरन अहिरवार पिता का नाम: लक्ष्मन गृह संख्या : 222 उम्र : 32 लिंग : पुरुष	फोटो उपलब्ध
274	NFE3221363	निर्वाचक का नाम : बाबू लाल पिता का नाम: लक्ष्मन गृह संख्या : 222 उम्र : 31 लिंग : पुरुष	फोटो उपलब्ध	275	NFE3338480	निर्वाचक का नाम : निशा पति का नाम: दशरथ गृह संख्या : 222 उम्र : 30 लिंग : महिला	फोटो उपलब्ध	276	NFE3250156	निर्वाचक का नाम : प्यारे लाल पिता का नाम: फल्लन गृह संख्या : 222 उम्र : 29 लिंग : पुरुष	फोटो उपलब्ध
277	BPK1815588	निर्वाचक का नाम : गुपाल पिता का नाम: दिल्ली गृह संख्या : 225 उम्र : 53 लिंग : पुरुष	फोटो उपलब्ध	278	NFE0007674	निर्वाचक का नाम : श्याम पति का नाम: गुपाल गृह संख्या : 225 उम्र : 52 लिंग : महिला	फोटो उपलब्ध	279	NFE0200006	निर्वाचक का नाम : कोमल पति का नाम: मोती लाल गृह संख्या : 225 उम्र : 48 लिंग : महिला	फोटो उपलब्ध
280	NFE2525541	निर्वाचक का नाम : सुनील कुमार पिता का नाम: गोपाल गृह संख्या : 225 उम्र : 37 लिंग : पुरुष	फोटो उपलब्ध	281	NFE2725687	निर्वाचक का नाम : सीमा अहिरवार पति का नाम: सुनीलकुमार अहिरवार गृह संख्या : 225 उम्र : 34 लिंग : महिला	फोटो उपलब्ध	282	NFE3312519	निर्वाचक का नाम : मनीष कुमार पिता का नाम: मोतीलाल गृह संख्या : 225 उम्र : 28 लिंग : पुरुष	फोटो उपलब्ध
283	NFE3366606	निर्वाचक का नाम : रुपेन्द्र अहिरवार पिता का नाम: गोपाल अहिरवार गृह संख्या : 225 उम्र : 28 लिंग : पुरुष	फोटो उपलब्ध	284	NFE4091294	निर्वाचक का नाम : सतीश पिता का नाम: मोतीलाल गृह संख्या : 225 उम्र : 23 लिंग : पुरुष	फोटो उपलब्ध	285	NFE4330619	निर्वाचक का नाम : माया अहिरवार पति का नाम: मनीष कुमार गृह संख्या : 225 उम्र : 23 लिंग : महिला	फोटो उपलब्ध
286	BPK1815604	निर्वाचक का नाम : बंशिया पिता का नाम: नन्ने भाई गृह संख्या : 226 उम्र : 65 लिंग : पुरुष	फोटो उपलब्ध	287	BPK1814920	निर्वाचक का नाम : लड्डू पति का नाम: बंशिया गृह संख्या : 226 उम्र : 62 लिंग : महिला	फोटो उपलब्ध	288	BPK1815646	निर्वाचक का नाम : गंगा पिता का नाम: नन्ने भाई गृह संख्या : 226 उम्र : 48 लिंग : पुरुष	फोटो उपलब्ध
289	BPK1815596	निर्वाचक का नाम : जुगललाल पिता का नाम: नन्हेभाई गृह संख्या : 226 उम्र : 43 लिंग : पुरुष	फोटो उपलब्ध	290	NFE2883585	निर्वाचक का नाम : राज कुमार पिता का नाम: बंशिया गृह संख्या : 226 उम्र : 34 लिंग : पुरुष	फोटो उपलब्ध	291	NFE3079316	निर्वाचक का नाम : रामदेवी पति का नाम: राजकुमार गृह संख्या : 226 उम्र : 31 लिंग : महिला	फोटो उपलब्ध
292	NFE3504503	निर्वाचक का नाम : शनि अहिरवार पिता का नाम: बंशिया अहिरवार गृह संख्या : 226 उम्र : 28 लिंग : पुरुष	फोटो उपलब्ध	293	NFE4090106	निर्वाचक का नाम : सुनीता पति का नाम: शनी गृह संख्या : 226 उम्र : 23 लिंग : महिला	फोटो उपलब्ध	294	BPK0520437	निर्वाचक का नाम : लक्ष्मी पति का नाम: वल्ला गृह संख्या : 227 उम्र : 78 लिंग : महिला	फोटो उपलब्ध
295	BPK1815711	निर्वाचक का नाम : सत्यपाल पिता का नाम: वल्ला गृह संख्या : 227 उम्र : 43 लिंग : पुरुष	फोटो उपलब्ध	296	NFE2525558	निर्वाचक का नाम : परमलाल पिता का नाम: बल्ला गृह संख्या : 227 उम्र : 42 लिंग : पुरुष	फोटो उपलब्ध	297	NFE2525574	निर्वाचक का नाम : लाडकुर्वर पति का नाम: प्रेमलाल गृह संख्या : 227 उम्र : 41 लिंग : महिला	फोटो उपलब्ध
298	NFE2525582	निर्वाचक का नाम : लड्डू पति का नाम: सत्यपाल गृह संख्या : 227 उम्र : 39 लिंग : महिला	फोटो उपलब्ध	299	NFE2525566	निर्वाचक का नाम : संजय पिता का नाम: बल्ला गृह संख्या : 227 उम्र : 36 लिंग : पुरुष	फोटो उपलब्ध	300	NFE2883619	निर्वाचक का नाम : देवती पति का नाम: संजय गृह संख्या : 227 उम्र : 34 लिंग : महिला	फोटो उपलब्ध

301 निर्वाचक का नाम : सोनू अहिरवार पिता का नाम: बल्ला गृह संख्या : 227 उम्र : 31 लिंग : पुरुष	NFE2963577 फोटो उपलब्ध	302 निर्वाचक का नाम : दीपा अहिरवार पति का नाम: सोनू अहिरवार गृह संख्या : 227 उम्र : 24 लिंग : महिला	NFE4139945 फोटो उपलब्ध	303 निर्वाचक का नाम : दयाराम पिता का नाम: कूरा गृह संख्या : 230 उम्र : 63 लिंग : पुरुष	NFE0320143 फोटो उपलब्ध
304 निर्वाचक का नाम : कला पति का नाम: दयाराम गृह संख्या : 230 उम्र : 60 लिंग : महिला	NFE0320150 फोटो उपलब्ध	305 निर्वाचक का नाम : उषा अहिरवार पति का नाम: नरेश कुमार अहिरवार गृह संख्या : 230 उम्र : 37 लिंग : महिला	NFE2833416 फोटो उपलब्ध	306 निर्वाचक का नाम : नरेश कुमार पिता का नाम: दयाराम गृह संख्या : 230 उम्र : 36 लिंग : पुरुष	NFE0037622 फोटो उपलब्ध
307 निर्वाचक का नाम : अरविन्द पिता का नाम: दयाराम गृह संख्या : 230 उम्र : 29 लिंग : पुरुष	NFE3250164 फोटो उपलब्ध	308 निर्वाचक का नाम : बाबू लाल पिता का नाम: रमसींगा गृह संख्या : 231 उम्र : 65 लिंग : पुरुष	NFE0200048 फोटो उपलब्ध	309 निर्वाचक का नाम : गौरी बाई पति का नाम: बाबू लाल गृह संख्या : 231 उम्र : 63 लिंग : महिला	BPK1613199 फोटो उपलब्ध
310 निर्वाचक का नाम : चन्द्रभान पिता का नाम: बाबूलाल गृह संख्या : 231 उम्र : 34 लिंग : पुरुष	NFE2883627 फोटो उपलब्ध	311 निर्वाचक का नाम : अनीता पति का नाम: चन्द्रभान गृह संख्या : 231 उम्र : 29 लिंग : महिला	NFE3322740 फोटो उपलब्ध	312 निर्वाचक का नाम : विजय पिता का नाम: बाबूलाल गृह संख्या : 231 उम्र : 28 लिंग : पुरुष	NFE3322757 फोटो उपलब्ध
313 निर्वाचक का नाम : सुशीला पिता का नाम: बाबू लाल गृह संख्या : 231 उम्र : 26 लिंग : महिला	NFE3773504 फोटो उपलब्ध	314 निर्वाचक का नाम : दशरथ पिता का नाम: काशी गृह संख्या : 232/1 उम्र : 75 लिंग : पुरुष	NFE0320176 फोटो उपलब्ध	315 निर्वाचक का नाम : मन्नु पति का नाम: दशरथ गृह संख्या : 232/1 उम्र : 72 लिंग : महिला	NFE0320184 फोटो उपलब्ध
316 निर्वाचक का नाम : लल्लू पिता का नाम: दशरथ गृह संख्या : 232/1 उम्र : 52 लिंग : पुरुष	NFE0320192 फोटो उपलब्ध	317 निर्वाचक का नाम : जमना पति का नाम: लल्लू गृह संख्या : 232/1 उम्र : 49 लिंग : महिला	NFE0320200 फोटो उपलब्ध	318 निर्वाचक का नाम : महादेवप्रसाद पिता का नाम: दशरथ गृह संख्या : 232/1 उम्र : 41 लिंग : पुरुष	BPK1612779 फोटो उपलब्ध
319 निर्वाचक का नाम : सुनीता पति का नाम: महादेव प्रसाद गृह संख्या : 232/1 उम्र : 39 लिंग : महिला	NFE2624849 फोटो उपलब्ध	320 निर्वाचक का नाम : मुकेश कुमार पिता का नाम: दशरथप्रसाद गृह संख्या : 232/1 उम्र : 35 लिंग : पुरुष	NFE2577864 फोटो उपलब्ध	321 निर्वाचक का नाम : रामकली पति का नाम: मुकेश कुमार गृह संख्या : 232/1 उम्र : 33 लिंग : महिला	NFE2883635 फोटो उपलब्ध
322 निर्वाचक का नाम : रवि कुमार पिता का नाम: लल्लू गृह संख्या : 232/1 उम्र : 31 लिंग : पुरुष	NFE2963585 फोटो उपलब्ध	323 निर्वाचक का नाम : सुख देव पिता का नाम: लल्लू गृह संख्या : 232/1 उम्र : 30 लिंग : पुरुष	NFE3219094 फोटो उपलब्ध	324 निर्वाचक का नाम : रोहित कुमार पिता का नाम: लल्लू राम गृह संख्या : 232/1 उम्र : 27 लिंग : पुरुष	NFE3697984 फोटो उपलब्ध
325 निर्वाचक का नाम : प्रदीप पिता का नाम: लल्लू राम गृह संख्या : 232/1 उम्र : 24 लिंग : पुरुष	NFE4089348 फोटो उपलब्ध	326 निर्वाचक का नाम : बारे लाल पिता का नाम: कसिया गृह संख्या : 232/2 उम्र : 81 लिंग : पुरुष	BPK1614684 फोटो उपलब्ध	327 निर्वाचक का नाम : राम भरोसी पिता का नाम: बारे लाल गृह संख्या : 232/2 उम्र : 55 लिंग : पुरुष	NFE0320218 फोटो उपलब्ध
328 निर्वाचक का नाम : नञ्जी पति का नाम: राम भरोसी गृह संख्या : 232/2 उम्र : 53 लिंग : महिला	NFE0200121 फोटो उपलब्ध	329 निर्वाचक का नाम : गोलू पिता का नाम: वारेलाल गृह संख्या : 232/2 उम्र : 44 लिंग : पुरुष	BPK1613868 फोटो उपलब्ध	330 निर्वाचक का नाम : फूला पति का नाम: गोलू गृह संख्या : 232/2 उम्र : 43 लिंग : महिला	NFE0320226 फोटो उपलब्ध

331	BPK1612191	निर्वाचक का नाम : खूबचन्द पिता का नाम: वारेलाल गृह संख्या : 232/2 उम्र : 42 लिंग : पुरुष	फोटो उपलब्ध	332	NFE3366630	निर्वाचक का नाम : फूलाबाई अहिरवार पति का नाम: खूबचन्द्र अहिरवार गृह संख्या : 232/2 उम्र : 39 लिंग : महिला	फोटो उपलब्ध	333	NFE2577872	निर्वाचक का नाम : प्रकाश पिता का नाम: रामभरोसी गृह संख्या : 232/2 उम्र : 38 लिंग : पुरुष	फोटो उपलब्ध
334	NFE2883650	निर्वाचक का नाम : अखिलेश पिता का नाम: राम भरोसी गृह संख्या : 232/2 उम्र : 36 लिंग : पुरुष	फोटो उपलब्ध	335	NFE2883643	निर्वाचक का नाम : रूकमन पति का नाम: प्रकाश गृह संख्या : 232/2 उम्र : 34 लिंग : महिला	फोटो उपलब्ध	336	NFE2963510	निर्वाचक का नाम : पार्वती पति का नाम: अखिलेश गृह संख्या : 232/2 उम्र : 31 लिंग : महिला	फोटो उपलब्ध
337	NFE3219102	निर्वाचक का नाम : शिव चरन पिता का नाम: रामभरोसी गृह संख्या : 232/2 उम्र : 29 लिंग : पुरुष	फोटो उपलब्ध	338	NFE3802808	निर्वाचक का नाम : मनोज अहिरवार पिता का नाम: राम भरोसी गृह संख्या : 232/2 उम्र : 25 लिंग : पुरुष	फोटो उपलब्ध	339	NFE4472411	निर्वाचक का नाम : कपिल कुमार अहिरवार पिता का नाम: गोलू गृह संख्या : 232/2 उम्र : 20 लिंग : पुरुष	फोटो उपलब्ध
340	BPK1613256	निर्वाचक का नाम : जुगिंदर पिता का नाम: काशी गृह संख्या : 232/3 उम्र : 71 लिंग : पुरुष	फोटो उपलब्ध	341	BPK1614585	निर्वाचक का नाम : हरिशचन्द्र पिता का नाम: जुगिन्दर गृह संख्या : 232/3 उम्र : 44 लिंग : पुरुष	फोटो उपलब्ध	342	BPK1615350	निर्वाचक का नाम : राजेश कुमार पिता का नाम: जुगन लाल गृह संख्या : 232/3 उम्र : 43 लिंग : पुरुष	फोटो उपलब्ध
343	BPK1966753	निर्वाचक का नाम : राजकुमारी पति का नाम: हरीचन्द गृह संख्या : 232/3 उम्र : 43 लिंग : महिला	फोटो उपलब्ध	344	BPK1613645	निर्वाचक का नाम : सतीश प्रसाद अहिरवार पिता का नाम: जुगन्दर प्रसाद अहिरवार गृह संख्या : 232/3 उम्र : 41 लिंग : पुरुष	फोटो उपलब्ध	345	NFE0037630	निर्वाचक का नाम : राजकुमार पिता का नाम: जोगेन्द्र अहिरवर गृह संख्या : 232/3 उम्र : 37 लिंग : पुरुष	फोटो उपलब्ध
346	NFE2883668	निर्वाचक का नाम : बंदना पति का नाम: राजेश गृह संख्या : 232/3 उम्र : 34 लिंग : महिला	फोटो उपलब्ध	347	NFE3366648	निर्वाचक का नाम : अनीता अहिरवार पति का नाम: सतीश प्रसाद अहिरवार गृह संख्या : 232/3 उम्र : 34 लिंग : महिला	फोटो उपलब्ध	348	NFE3773520	निर्वाचक का नाम : कंदू पिता का नाम: गनपत गृह संख्या : 232/4 उम्र : 50 लिंग : पुरुष	फोटो उपलब्ध
349	NFE0320242	निर्वाचक का नाम : फूला पति का नाम: कंदू गृह संख्या : 232/4 उम्र : 48 लिंग : महिला	फोटो उपलब्ध	350	NFE2725695	निर्वाचक का नाम : नीरज पिता का नाम: अनारी गृह संख्या : 232/4 उम्र : 34 लिंग : पुरुष	फोटो उपलब्ध	351	NFE2883676	निर्वाचक का नाम : कुसुम अहिरवार पति का नाम: नीरज गृह संख्या : 232/4 उम्र : 33 लिंग : महिला	फोटो उपलब्ध
352	NFE3278470	निर्वाचक का नाम : विशाल पिता का नाम: अनारीलाल गृह संख्या : 232/4 उम्र : 29 लिंग : पुरुष	फोटो उपलब्ध	353	NFE3814654	निर्वाचक का नाम : पूजा अहिरवार पिता का नाम: अनारी गृह संख्या : 232/4 उम्र : 26 लिंग : महिला	फोटो उपलब्ध	354	NFE4177721	निर्वाचक का नाम : राहुल अहिरवार पिता का नाम: अनारी लाल गृह संख्या : 232/4 उम्र : 25 लिंग : पुरुष	फोटो उपलब्ध
355	NFE0320259	निर्वाचक का नाम : नन्दी बाई पति का नाम: अमान गृह संख्या : 232/5 उम्र : 75 लिंग : महिला	फोटो उपलब्ध	356	BPK1814938	निर्वाचक का नाम : सीताराम पिता का नाम: अमान गृह संख्या : 232/5 उम्र : 45 लिंग : पुरुष	फोटो उपलब्ध	357	NFE0200188	निर्वाचक का नाम : लीला पति का नाम: सीताराम गृह संख्या : 232/5 उम्र : 43 लिंग : महिला	फोटो उपलब्ध
358	NFE2577880	निर्वाचक का नाम : दिलीप पिता का नाम: अमान गृह संख्या : 232/5 उम्र : 36 लिंग : पुरुष	फोटो उपलब्ध	359	NFE2883684	निर्वाचक का नाम : अंजना अहिरवार पति का नाम: दिलीप गृह संख्या : 232/5 उम्र : 33 लिंग : महिला	फोटो उपलब्ध	360	NFE2565299	निर्वाचक का नाम : ज्ञा पिता का नाम: छिम्मा गृह संख्या : 233 उम्र : 55 लिंग : पुरुष	फोटो उपलब्ध

361	BPK1613330	निर्वाचक का नाम : फुलवती पति का नाम: ग्या गृह संख्या : 233 उम्र : 50 लिंग : महिला	फोटो उपलब्ध	362	NFE2624856	निर्वाचक का नाम : दीपक पिता का नाम: ग्यादीन गृह संख्या : 233 उम्र : 35 लिंग : पुरुष	फोटो उपलब्ध	363	NFE2883692	निर्वाचक का नाम : चंदा पति का नाम: दीपक गृह संख्या : 233 उम्र : 34 लिंग : महिला	फोटो उपलब्ध
364	NFE2624823	निर्वाचक का नाम : राजीव पिता का नाम: ग्यादीन गृह संख्या : 233 उम्र : 33 लिंग : पुरुष	फोटो उपलब्ध	365	NFE3802873	निर्वाचक का नाम : काजल पिता का नाम: ग्यादीन गृह संख्या : 233 उम्र : 25 लिंग : महिला	फोटो उपलब्ध	366	NFE0320275	निर्वाचक का नाम : भागवती पति का नाम: बाबू लाल गृह संख्या : 235 उम्र : 65 लिंग : महिला	फोटो उपलब्ध
367	BPK0520650	निर्वाचक का नाम : फुल चन्द्र अहिरवार पिता का नाम: चिन्ना गोटी अहिरवार गृह संख्या : 235 उम्र : 62 लिंग : पुरुष	फोटो उपलब्ध	368	BPK0520668	निर्वाचक का नाम : सरमन लाल पिता का नाम: चिन्नागोटी गृह संख्या : 235 उम्र : 58 लिंग : पुरुष	फोटो उपलब्ध	369	BPK1617026	निर्वाचक का नाम : बेनी पति का नाम: फूलचन्द्र गृह संख्या : 235 उम्र : 58 लिंग : महिला	फोटो उपलब्ध
370	BPK0520676	निर्वाचक का नाम : काशी बाई पति का नाम: सरमन लाल गृह संख्या : 235 उम्र : 55 लिंग : महिला	फोटो उपलब्ध	371	BPK1815406	निर्वाचक का नाम : संतोष पिता का नाम: फूलचंद्र गृह संख्या : 235 उम्र : 42 लिंग : पुरुष	फोटो उपलब्ध	372	BPK1982925	निर्वाचक का नाम : विमला पति का नाम: संतोष गृह संख्या : 235 उम्र : 41 लिंग : महिला	फोटो उपलब्ध
# 373	NFE2577898	निर्वाचक का नाम : स्वतंत्र अहिरवार पिता का नाम: फूलचंद्र अहिरवार गृह संख्या : 235 उम्र : 35 लिंग : पुरुष	फोटो उपलब्ध	374	NFE2625028	निर्वाचक का नाम : सुनील कुमार पिता का नाम: सरमनलाल गृह संख्या : 235 उम्र : 34 लिंग : पुरुष	फोटो उपलब्ध	375	NFE2653004	निर्वाचक का नाम : राजाराम पिता का नाम: फूलचन्द्र गृह संख्या : 235 उम्र : 33 लिंग : पुरुष	फोटो उपलब्ध
376	NFE2963601	निर्वाचक का नाम : चंदा पति का नाम: स्वतंत्र गृह संख्या : 235 उम्र : 32 लिंग : महिला	फोटो उपलब्ध	377	NFE3733185	निर्वाचक का नाम : हेमलता वर्मा पति का नाम: सुनील कुमार अहिरवार गृह संख्या : 235 उम्र : 30 लिंग : महिला	फोटो उपलब्ध	378	NFE3127941	निर्वाचक का नाम : बाल किशन अहिरवार पिता का नाम: सरमन लाल गृह संख्या : 235 उम्र : 29 लिंग : पुरुष	फोटो उपलब्ध
379	NFE3773538	निर्वाचक का नाम : सीमा पिता का नाम: संतोष गृह संख्या : 235 उम्र : 26 लिंग : महिला	फोटो उपलब्ध	380	NFE3802899	निर्वाचक का नाम : आरती पिता का नाम: शर्मन लाल गृह संख्या : 235 उम्र : 25 लिंग : महिला	फोटो उपलब्ध	381	NFE4139952	निर्वाचक का नाम : ललिता अहिरवार पिता का नाम: संतोष अहिरवार गृह संख्या : 235 उम्र : 23 लिंग : महिला	फोटो उपलब्ध
382	NFE4183364	निर्वाचक का नाम : भारती अहिरवार पिता का नाम: शर्मन लाल गृह संख्या : 235 उम्र : 23 लिंग : महिला	फोटो उपलब्ध	383	NFE4207064	निर्वाचक का नाम : कविता अहिरवार पिता का नाम: फूलचंद्र अहिरवार गृह संख्या : 235 उम्र : 21 लिंग : महिला	फोटो उपलब्ध	384	NFE3057700	निर्वाचक का नाम : दशोदा बाई पति का नाम: हरिदास गृह संख्या : 235/1 उम्र : 73 लिंग : महिला	फोटो उपलब्ध
385	NFE3057718	निर्वाचक का नाम : नरेश पिता का नाम: हरिदास गृह संख्या : 235/1 उम्र : 40 लिंग : पुरुष	फोटो उपलब्ध	386	BPK1814607	निर्वाचक का नाम : खुमनी पति का नाम: फद्दा गृह संख्या : 236 उम्र : 73 लिंग : महिला	फोटो उपलब्ध	387	BPK1814599	निर्वाचक का नाम : फूलग्लास पिता का नाम: फद्दा गृह संख्या : 236 उम्र : 55 लिंग : पुरुष	फोटो उपलब्ध
388	BPK1814581	निर्वाचक का नाम : लली पति का नाम: फूलग्लास गृह संख्या : 236 उम्र : 54 लिंग : महिला	फोटो उपलब्ध	389	NFE2833424	निर्वाचक का नाम : राजेश अहिरवार पिता का नाम: फूलग्लास अहिरवार गृह संख्या : 236 उम्र : 36 लिंग : पुरुष	फोटो उपलब्ध	390	NFE2833432	निर्वाचक का नाम : सीता अहिरवार पति का नाम: राजेश अहिरवार गृह संख्या : 236 उम्र : 34 लिंग : महिला	फोटो उपलब्ध

391	NFE0320283	निर्वाचक का नाम : राम सहाय पिता का नाम: सदुआ गृह संख्या : 238 उम्र : 75 लिंग : पुरुष	फोटो उपलब्ध	392	NFE0200220	निर्वाचक का नाम : हिरिया पिता का नाम: राम सहाय गृह संख्या : 238 उम्र : 75 लिंग : महिला	फोटो उपलब्ध	393	BPK1814367	निर्वाचक का नाम : भागीरथ पिता का नाम: राम सहाय गृह संख्या : 238 उम्र : 49 लिंग : पुरुष	फोटो उपलब्ध
394	BPK1814334	निर्वाचक का नाम : धनिया पति का नाम: भागीरथ गृह संख्या : 238 उम्र : 48 लिंग : महिला	फोटो उपलब्ध	395	NFE3338365	निर्वाचक का नाम : भीष्मदेव पिता का नाम: भागीरथ गृह संख्या : 238 उम्र : 30 लिंग : पुरुष	फोटो उपलब्ध	396	NFE0320291	निर्वाचक का नाम : पंचा पिता का नाम: हनुआ गृह संख्या : 239 उम्र : 78 लिंग : पुरुष	फोटो उपलब्ध
397	NFE0320309	निर्वाचक का नाम : लल्ला बाई पति का नाम: पंचा गृह संख्या : 239 उम्र : 78 लिंग : महिला	फोटो उपलब्ध	398	NFE0320317	निर्वाचक का नाम : सुरेश पिता का नाम: पंचा गृह संख्या : 239 उम्र : 60 लिंग : पुरुष	फोटो उपलब्ध	399	NFE3057726	निर्वाचक का नाम : गिरजा पति का नाम: सुरेश गृह संख्या : 239 उम्र : 58 लिंग : महिला	फोटो उपलब्ध
400	BPK1814730	निर्वाचक का नाम : ऊदल पिता का नाम: पंचा गृह संख्या : 239 उम्र : 55 लिंग : पुरुष	फोटो उपलब्ध	401	NFE2558021	निर्वाचक का नाम : बसंती पति का नाम: ऊदल गृह संख्या : 239 उम्र : 53 लिंग : महिला	फोटो उपलब्ध	402	NFE0320325	निर्वाचक का नाम : रमेश उर्फ सिम्मू पिता का नाम: पंचा गृह संख्या : 239 उम्र : 50 लिंग : पुरुष	फोटो उपलब्ध
403	NFE0320333	निर्वाचक का नाम : हीराबाई पति का नाम: रमेश उर्फ सिम्मू गृह संख्या : 239 उम्र : 72 लिंग : महिला	फोटो उपलब्ध	404	NFE4207155	निर्वाचक का नाम : मोहन लाल अहिरवार पिता का नाम: उदल अहिरवार गृह संख्या : 239 उम्र : 27 लिंग : पुरुष	फोटो उपलब्ध	405	NFE4295069	निर्वाचक का नाम : मोहन अहिरवार पिता का नाम: ऊदल गृह संख्या : 239 उम्र : 27 लिंग : पुरुष	फोटो उपलब्ध
406	NFE4297586	निर्वाचक का नाम : कन्हैया लाल अहिरवार पिता का नाम: रमेश उर्फ सिम्मू गृह संख्या : 239 उम्र : 27 लिंग : पुरुष	फोटो उपलब्ध	407	NFE4296588	निर्वाचक का नाम : रवि अहिरवार पिता का नाम: रमेश उर्फ सिम्मू गृह संख्या : 239 उम्र : 25 लिंग : पुरुष	फोटो उपलब्ध	408	NFE2624658	निर्वाचक का नाम : हीरा बाई पति का नाम: रज्जन गृह संख्या : 240 उम्र : 72 लिंग : महिला	फोटो उपलब्ध
409	NFE2624641	निर्वाचक का नाम : भुमानी दीन पिता का नाम: खरगा गृह संख्या : 240 उम्र : 60 लिंग : पुरुष	फोटो उपलब्ध	410	NFE2624708	निर्वाचक का नाम : रम्बा पति का नाम: भुमानी दीन गृह संख्या : 240 उम्र : 58 लिंग : महिला	फोटो उपलब्ध	411	NFE2624716	निर्वाचक का नाम : धरमदास पिता का नाम: खरगा गृह संख्या : 240 उम्र : 53 लिंग : पुरुष	फोटो उपलब्ध
412	NFE2624724	निर्वाचक का नाम : रूपादेवी पति का नाम: धरमदास गृह संख्या : 240 उम्र : 51 लिंग : महिला	फोटो उपलब्ध	413	NFE2624732	निर्वाचक का नाम : कुसुमदेवी पति का नाम: राकेश गृह संख्या : 240 उम्र : 46 लिंग : महिला	फोटो उपलब्ध	414	NFE2577559	निर्वाचक का नाम : राकेश कुमार अहिरवार पिता का नाम: रज्जनअहिरवार गृह संख्या : 240 उम्र : 44 लिंग : पुरुष	फोटो उपलब्ध
415	NFE2725711	निर्वाचक का नाम : पूजा पति का नाम: नन्दकिशोर गृह संख्या : 240 उम्र : 37 लिंग : महिला	फोटो उपलब्ध	416	NFE2725737	निर्वाचक का नाम : राजेश कुमार पिता का नाम: रज्जन गृह संख्या : 240 उम्र : 36 लिंग : पुरुष	फोटो उपलब्ध	417	NFE2725729	निर्वाचक का नाम : पूरन अहिरवार पिता का नाम: भवानी दीन गृह संख्या : 240 उम्र : 35 लिंग : पुरुष	फोटो उपलब्ध
418	NFE4312294	निर्वाचक का नाम : गीता अहिरवार पति का नाम: राजेश कुमार गृह संख्या : 240 उम्र : 28 लिंग : महिला	फोटो उपलब्ध	419	NFE4189163	निर्वाचक का नाम : अभिषेक अहिरवार पिता का नाम: राकेश कुमार गृह संख्या : 240 उम्र : 24 लिंग : पुरुष	फोटो उपलब्ध	420	NFE4189189	निर्वाचक का नाम : कशिश अहिरवार पिता का नाम: राकेश अहिरवार गृह संख्या : 240 उम्र : 22 लिंग : महिला	फोटो उपलब्ध

421	BPK1611912	निर्वाचक का नाम : मुन्ना पिता का नाम: जगुवा गृह संख्या : 243 उम्र : 55 लिंग : पुरुष	फोटो उपलब्ध	422	BPK1613967	निर्वाचक का नाम : पारवती पति का नाम: मुन्ना गृह संख्या : 243 उम्र : 53 लिंग : महिला	फोटो उपलब्ध	423	NFE2883700	निर्वाचक का नाम : रविन्द्र कुमार पिता का नाम: मुन्नालाल गृह संख्या : 243 उम्र : 32 लिंग : पुरुष	फोटो उपलब्ध
424	NFE3734266	निर्वाचक का नाम : पुष्पा अहिरवार पति का नाम: रविन्द्र अहिरवार गृह संख्या : 243 उम्र : 30 लिंग : महिला	फोटो उपलब्ध	425	NFE3774734	निर्वाचक का नाम : बबीता पिता का नाम: मुन्ना गृह संख्या : 243 उम्र : 28 लिंग : महिला	फोटो उपलब्ध	426	BPK1815687	निर्वाचक का नाम : रामस्वरूप पिता का नाम: कुंजा गृह संख्या : 244 उम्र : 44 लिंग : पुरुष	फोटो उपलब्ध
427	BPK1815430	निर्वाचक का नाम : भागवती पति का नाम: रामस्वरूप गृह संख्या : 244 उम्र : 43 लिंग : महिला	फोटो उपलब्ध	428	NFE2687309	निर्वाचक का नाम : मुगिया पति का नाम: तेज राम गृह संख्या : 245 उम्र : 72 लिंग : महिला	फोटो उपलब्ध	429	NFE2687317	निर्वाचक का नाम : पम्पू अहिरवार पिता का नाम: तेजराम अहिरवार गृह संख्या : 245 उम्र : 54 लिंग : पुरुष	फोटो उपलब्ध
430	BPK1815299	निर्वाचक का नाम : रामप्रसाद पिता का नाम: तिजआ गृह संख्या : 245 उम्र : 43 लिंग : पुरुष	फोटो उपलब्ध	431	NFE2577914	निर्वाचक का नाम : कमला पति का नाम: रामकिशोर गृह संख्या : 245 उम्र : 36 लिंग : महिला	फोटो उपलब्ध	432	NFE2577906	निर्वाचक का नाम : रामकिशोर पिता का नाम: मूलचंद्र गृह संख्या : 245 उम्र : 35 लिंग : पुरुष	फोटो उपलब्ध
433	NFE2624864	निर्वाचक का नाम : ओमप्रकाश पिता का नाम: मूलचंद्र गृह संख्या : 245 उम्र : 34 लिंग : पुरुष	फोटो उपलब्ध	434	NFE3198033	निर्वाचक का नाम : फूलचंद्र अहिरवार पिता का नाम: मूलचंद्र अहिरवार गृह संख्या : 245 उम्र : 30 लिंग : पुरुष	फोटो उपलब्ध	435	NFE3804382	निर्वाचक का नाम : शर्मन लाल पिता का नाम: धरमदास गृह संख्या : 245 उम्र : 25 लिंग : पुरुष	फोटो उपलब्ध
436	NFE4471413	निर्वाचक का नाम : मुस्कान अहिरवार पति का नाम: फूलचंद्र अहिरवार गृह संख्या : 245 उम्र : 20 लिंग : महिला	फोटो उपलब्ध	437	BPK1815547	निर्वाचक का नाम : गेंदा बाई पति का नाम: परसुआ गृह संख्या : 249 उम्र : 72 लिंग : महिला	फोटो उपलब्ध	438	BPK1899020	निर्वाचक का नाम : हरी चंद पिता का नाम: परसुआ गृह संख्या : 249 उम्र : 48 लिंग : पुरुष	फोटो उपलब्ध
439	NFE3322765	निर्वाचक का नाम : बबलू पिता का नाम: परसुआ गृह संख्या : 249 उम्र : 48 लिंग : पुरुष	फोटो उपलब्ध	440	NFE0200311	निर्वाचक का नाम : रज कुर पति का नाम: बबलू गृह संख्या : 249 उम्र : 46 लिंग : महिला	फोटो उपलब्ध	441	NFE3057734	निर्वाचक का नाम : हीरा पति का नाम: हरिचन्द्र गृह संख्या : 249 उम्र : 46 लिंग : महिला	फोटो उपलब्ध
442	NFE2577922	निर्वाचक का नाम : मुकेश कुमार पिता का नाम: परसुआ गृह संख्या : 249 उम्र : 36 लिंग : पुरुष	फोटो उपलब्ध	443	NFE2725745	निर्वाचक का नाम : प्रकाश पिता का नाम: परसुआ गृह संख्या : 249 उम्र : 36 लिंग : पुरुष	फोटो उपलब्ध	444	NFE2833507	निर्वाचक का नाम : सुनील अहिरवार पिता का नाम: परसुआ अहिरवार गृह संख्या : 249 उम्र : 34 लिंग : पुरुष	फोटो उपलब्ध
445	NFE3127982	निर्वाचक का नाम : पंकज पिता का नाम: परसुआ गृह संख्या : 249 उम्र : 32 लिंग : पुरुष	फोटो उपलब्ध	446	NFE3733227	निर्वाचक का नाम : मीरा अहिरवार पति का नाम: सुनील अहिरवार गृह संख्या : 249 उम्र : 28 लिंग : महिला	फोटो उपलब्ध	447	NFE3804390	निर्वाचक का नाम : सोनिया पति का नाम: पंकज गृह संख्या : 249 उम्र : 25 लिंग : महिला	फोटो उपलब्ध
448	NFE4344107	निर्वाचक का नाम : लक्ष्मी अहिरवार पिता का नाम: बबलू अहिरवार गृह संख्या : 249 उम्र : 22 लिंग : महिला	फोटो उपलब्ध	449	NFE0320374	निर्वाचक का नाम : लुली पति का नाम: हिल्लू गृह संख्या : 253 उम्र : 78 लिंग : महिला	फोटो उपलब्ध	450	BPK1611334	निर्वाचक का नाम : संत राम अहिरवार पिता का नाम: हिल्लू गृह संख्या : 253 उम्र : 55 लिंग : पुरुष	फोटो उपलब्ध

451	BPK1612209	निर्वाचक का नाम : श्याम बाई पति का नाम: संतराम गृह संख्या : 253 उम्र : 52 लिंग : महिला	फोटो उपलब्ध	452	BPK1966738	निर्वाचक का नाम : कल्लू अहिरवार पिता का नाम: हिल्लू गृह संख्या : 253 उम्र : 50 लिंग : पुरुष	फोटो उपलब्ध	453	BPK1966746	निर्वाचक का नाम : बेटी बाई अहिरवार पति का नाम: कल्लू गृह संख्या : 253 उम्र : 48 लिंग : महिला	फोटो उपलब्ध
454	BPK1613926	निर्वाचक का नाम : बहादुर पिता का नाम: हिल्लू गृह संख्या : 253 उम्र : 41 लिंग : पुरुष	फोटो उपलब्ध	455	BPK1612217	निर्वाचक का नाम : बसंती पति का नाम: बहादुर गृह संख्या : 253 उम्र : 41 लिंग : महिला	फोटो उपलब्ध	456	NFE2653012	निर्वाचक का नाम : रेखराज अहिरवार पिता का नाम: संत राम अहिरवार गृह संख्या : 253 उम्र : 33 लिंग : पुरुष	फोटो उपलब्ध
457	NFE3278439	निर्वाचक का नाम : लखनलाल पिता का नाम: संतराम गृह संख्या : 253 उम्र : 29 लिंग : पुरुष	फोटो उपलब्ध	458	NFE4207239	निर्वाचक का नाम : रवींद्र अहिरवार पिता का नाम: कल्लू अहिरवार गृह संख्या : 253 उम्र : 22 लिंग : पुरुष	फोटो उपलब्ध	459	NFE4207247	निर्वाचक का नाम : संजना अहिरवार पिता का नाम: कल्लू अहिरवार गृह संख्या : 253 उम्र : 21 लिंग : महिला	फोटो उपलब्ध
460	NFE4245643	निर्वाचक का नाम : रोहित अहिरवार पिता का नाम: बहादुर अहिरवार गृह संख्या : 253 उम्र : 21 लिंग : पुरुष	फोटो उपलब्ध	461	NFE4416053	निर्वाचक का नाम : करन अहिरवार पिता का नाम: कल्लू गृह संख्या : 253 उम्र : 20 लिंग : पुरुष	फोटो उपलब्ध	462	BPK1612571	निर्वाचक का नाम : नन्ही पति का नाम: विज्जू गृह संख्या : 254 उम्र : 80 लिंग : महिला	फोटो उपलब्ध
463	NFE2557965	निर्वाचक का नाम : धर्मदास पिता का नाम: विज्जू गृह संख्या : 254 उम्र : 60 लिंग : पुरुष	फोटो उपलब्ध	464	NFE0320382	निर्वाचक का नाम : कमला पिता का नाम: बिज्जू गृह संख्या : 254 उम्र : 50 लिंग : पुरुष	फोटो उपलब्ध	465	NFE0320390	निर्वाचक का नाम : विमला पति का नाम: कमला गृह संख्या : 254 उम्र : 48 लिंग : महिला	फोटो उपलब्ध
466	BPK1612829	निर्वाचक का नाम : ललता पिता का नाम: विज्जू गृह संख्या : 254 उम्र : 43 लिंग : पुरुष	फोटो उपलब्ध	467	NFE3057650	निर्वाचक का नाम : बिमला पति का नाम: ललता गृह संख्या : 254 उम्र : 41 लिंग : महिला	फोटो उपलब्ध	468	NFE3127958	निर्वाचक का नाम : ओम प्रकाश पिता का नाम: धर्मदास गृह संख्या : 254 उम्र : 37 लिंग : पुरुष	फोटो उपलब्ध
469	NFE2525590	निर्वाचक का नाम : चंद्रभान पिता का नाम: धर्मदास गृह संख्या : 254 उम्र : 36 लिंग : पुरुष	फोटो उपलब्ध	470	NFE2963619	निर्वाचक का नाम : भारती पति का नाम: चन्द्रभान गृह संख्या : 254 उम्र : 34 लिंग : महिला	फोटो उपलब्ध	471	NFE2725752	निर्वाचक का नाम : मनोज पिता का नाम: धर्मदास गृह संख्या : 254 उम्र : 33 लिंग : पुरुष	फोटो उपलब्ध
472	NFE2833515	निर्वाचक का नाम : अनिल अहिरवार पिता का नाम: धर्मदास अहिरवार गृह संख्या : 254 उम्र : 33 लिंग : पुरुष	फोटो उपलब्ध	473	NFE2963494	निर्वाचक का नाम : बती पति का नाम: मनोज गृह संख्या : 254 उम्र : 32 लिंग : महिला	फोटो उपलब्ध	474	NFE2963528	निर्वाचक का नाम : गोमती पति का नाम: अनिल गृह संख्या : 254 उम्र : 31 लिंग : महिला	फोटो उपलब्ध
475	NFE3804465	निर्वाचक का नाम : ममता पति का नाम: ओमप्रकाश गृह संख्या : 254 उम्र : 27 लिंग : महिला	फोटो उपलब्ध	476	BPK0520858	निर्वाचक का नाम : आशा राम अहिरवार पिता का नाम: गुरवा गृह संख्या : 255 उम्र : 50 लिंग : पुरुष	फोटो उपलब्ध	477	BPK1814979	निर्वाचक का नाम : केसर अहिरवार पति का नाम: आशाराम गृह संख्या : 255 उम्र : 48 लिंग : महिला	फोटो उपलब्ध
478	NFE2653020	निर्वाचक का नाम : इंद्रपाल अहिरवार पिता का नाम: आशाराम गृह संख्या : 255 उम्र : 33 लिंग : पुरुष	फोटो उपलब्ध	479	NFE4090130	निर्वाचक का नाम : रामा अहिरवार पति का नाम: इन्द्रपाल गृह संख्या : 255 उम्र : 26 लिंग : महिला	फोटो उपलब्ध	480	NFE3804408	निर्वाचक का नाम : राकेश अहिरवार पिता का नाम: आशाराम अहिरवार गृह संख्या : 255 उम्र : 25 लिंग : पुरुष	फोटो उपलब्ध

481	NFE4090114	निर्वाचक का नाम : राजीव पिता का नाम: आशाराम गृह संख्या : 255 उम्र : 25 लिंग : पुरुष	फोटो उपलब्ध	482	NFE4207056	निर्वाचक का नाम : अमर अहिरवार पिता का नाम: आशाराम अहिरवार गृह संख्या : 255 उम्र : 21 लिंग : पुरुष	फोटो उपलब्ध	483	NFE0008383	निर्वाचक का नाम : बारे लाला अहिरवार पिता का नाम: पोटा अहिरवार गृह संख्या : 258 उम्र : 77 लिंग : पुरुष	फोटो उपलब्ध
484	NFE0320408	निर्वाचक का नाम : जानकी बाई अहिरवार पति का नाम: बारे लाल गृह संख्या : 258 उम्र : 73 लिंग : महिला	फोटो उपलब्ध	485	NFE0200352	निर्वाचक का नाम : जानकी बाई अहिरवार पति का नाम: प्यारे लाल गृह संख्या : 258 उम्र : 72 लिंग : महिला	फोटो उपलब्ध	486	BPK0520874	निर्वाचक का नाम : किसना अहिरवार पिता का नाम: प्यारे लाल गृह संख्या : 258 उम्र : 55 लिंग : पुरुष	फोटो उपलब्ध
487	BPK1898980	निर्वाचक का नाम : शीला अहिरवार पति का नाम: किसना गृह संख्या : 258 उम्र : 53 लिंग : महिला	फोटो उपलब्ध	488	NFE0320416	निर्वाचक का नाम : प्रेमलाल अहिरवार पिता का नाम: वारेलाल गृह संख्या : 258 उम्र : 43 लिंग : पुरुष	फोटो उपलब्ध	489	NFE0320424	निर्वाचक का नाम : कल्लोबाई अहिरवार पति का नाम: प्रेमलाल गृह संख्या : 258 उम्र : 41 लिंग : महिला	फोटो उपलब्ध
490	BPK1814888	निर्वाचक का नाम : प्रेमी चंद अहिरवार पिता का नाम: प्यारेलाल गृह संख्या : 258 उम्र : 41 लिंग : पुरुष	फोटो उपलब्ध	491	NFE2624898	निर्वाचक का नाम : रामकपाल अहिरवार पिता का नाम: बारेलाल गृह संख्या : 258 उम्र : 39 लिंग : पुरुष	फोटो उपलब्ध	492	NFE2624872	निर्वाचक का नाम : हरिप्रसाद अहिरवार पिता का नाम: बारेलाल गृह संख्या : 258 उम्र : 35 लिंग : पुरुष	फोटो उपलब्ध
493	NFE2653038	निर्वाचक का नाम : राजेश कुमार अहिरवार पिता का नाम: प्यारेलाल गृह संख्या : 258 उम्र : 33 लिंग : पुरुष	फोटो उपलब्ध	494	NFE4183216	निर्वाचक का नाम : पूनम अहिरवार पति का नाम: प्रेमी चंद अहिरवार गृह संख्या : 258 उम्र : 31 लिंग : महिला	फोटो उपलब्ध	495	NFE3504511	निर्वाचक का नाम : संगीता अहिरवार पिता का नाम: किशन लाल अहिरवार गृह संख्या : 258 उम्र : 28 लिंग : महिला	फोटो उपलब्ध
496	NFE3804416	निर्वाचक का नाम : अरुण कुमार अहिरवार पिता का नाम: किशन लाल गृह संख्या : 258 उम्र : 25 लिंग : पुरुष	फोटो उपलब्ध	497	BPK1616465	निर्वाचक का नाम : नन्नी बाई पति का नाम: सम्मा गृह संख्या : 259 उम्र : 82 लिंग : महिला	फोटो उपलब्ध	498	BPK0520890	निर्वाचक का नाम : नाथूराम पिता का नाम: पंखूआ गृह संख्या : 261 उम्र : 48 लिंग : पुरुष	फोटो उपलब्ध
499	NFE3804424	निर्वाचक का नाम : सोनू अहिरवार पिता का नाम: नत्थू गृह संख्या : 261 उम्र : 25 लिंग : पुरुष	फोटो उपलब्ध	500	BPK1815273	निर्वाचक का नाम : संरु पिता का नाम: पोटा गृह संख्या : 262 उम्र : 80 लिंग : पुरुष	फोटो उपलब्ध	501	NFE0320457	निर्वाचक का नाम : धरमी पति का नाम: तिजवा गृह संख्या : 262 उम्र : 72 लिंग : महिला	फोटो उपलब्ध
502	BPK1815216	निर्वाचक का नाम : कल्लू पिता का नाम: तिजवा गृह संख्या : 262 उम्र : 43 लिंग : पुरुष	फोटो उपलब्ध	503	BPK1815562	निर्वाचक का नाम : रामचरन पिता का नाम: सररू गृह संख्या : 262 उम्र : 43 लिंग : पुरुष	फोटो उपलब्ध	504	NFE0320465	निर्वाचक का नाम : सिया पति का नाम: कल्लू गृह संख्या : 262 उम्र : 41 लिंग : महिला	फोटो उपलब्ध
505	NFE2883718	निर्वाचक का नाम : गीता अहिरवार पति का नाम: रामचरन गृह संख्या : 262 उम्र : 37 लिंग : महिला	फोटो उपलब्ध	506	BPK1814649	निर्वाचक का नाम : गुर्विदा पिता का नाम: कंटूआ गृह संख्या : 265 उम्र : 65 लिंग : पुरुष	फोटो उपलब्ध	507	BPK1814631	निर्वाचक का नाम : महंती पति का नाम: गुर्विदा गृह संख्या : 265 उम्र : 62 लिंग : महिला	फोटो उपलब्ध
508	NFE0007609	निर्वाचक का नाम : रामस्वरूप पिता का नाम: कटुआ गृह संख्या : 265 उम्र : 44 लिंग : पुरुष	फोटो उपलब्ध	509	BPK1815315	निर्वाचक का नाम : प्रमोद पिता का नाम: कटुआ गृह संख्या : 265 उम्र : 42 लिंग : पुरुष	फोटो उपलब्ध	510	NFE4139960	निर्वाचक का नाम : गीता अहिरवार पति का नाम: रामस्वरूप गृह संख्या : 265 उम्र : 34 लिंग : महिला	फोटो उपलब्ध

511	NFE4127395	निर्वाचक का नाम : मालती अह्डीवार पति का नाम: प्रमोद गृह संख्या : 265 उम्र : 31 लिंग : महिला	फोटो उपलब्ध	512	NFE2687333	निर्वाचक का नाम : मुलिया पति का नाम: नथुआ गृह संख्या : 266 उम्र : 78 लिंग : महिला	फोटो उपलब्ध	513	NFE2624740	निर्वाचक का नाम : खुमान पिता का नाम: नथुआ गृह संख्या : 266 उम्र : 49 लिंग : पुरुष	फोटो उपलब्ध
514	BPK1966720	निर्वाचक का नाम : गोरी बाई पति का नाम: खुमान गृह संख्या : 266 उम्र : 48 लिंग : महिला	फोटो उपलब्ध	515	NFE2525608	निर्वाचक का नाम : राजेश पिता का नाम: नथुआ गृह संख्या : 266 उम्र : 38 लिंग : पुरुष	फोटो उपलब्ध	516	NFE3322773	निर्वाचक का नाम : चेताराम पिता का नाम: खुमान गृह संख्या : 266 उम्र : 29 लिंग : पुरुष	फोटो उपलब्ध
517	BPK1615707	निर्वाचक का नाम : रमकुइया पति का नाम: दिल्ली गृह संख्या : 271 उम्र : 88 लिंग : महिला	फोटो उपलब्ध	518	BPK1814946	निर्वाचक का नाम : नारायानदास अहिरवार पिता का नाम: दिल्ली गृह संख्या : 271 उम्र : 66 लिंग : पुरुष	फोटो उपलब्ध	519	BPK1814854	निर्वाचक का नाम : शांति अहिरवार पति का नाम: नारायण गृह संख्या : 271 उम्र : 60 लिंग : महिला	फोटो उपलब्ध
520	NFE2577567	निर्वाचक का नाम : मातादीन पिता का नाम: दिल्ली गृह संख्या : 271 उम्र : 55 लिंग : पुरुष	फोटो उपलब्ध	521	NFE2577575	निर्वाचक का नाम : उमेश पिता का नाम: दिल्ली गृह संख्या : 271 उम्र : 54 लिंग : पुरुष	फोटो उपलब्ध	522	NFE2577583	निर्वाचक का नाम : पचिया अहिरवार पति का नाम: मातादीन गृह संख्या : 271 उम्र : 54 लिंग : महिला	फोटो उपलब्ध
523	BPK1814805	निर्वाचक का नाम : जशोदा पति का नाम: उमेश गृह संख्या : 271 उम्र : 53 लिंग : महिला	फोटो उपलब्ध	524	NFE0007179	निर्वाचक का नाम : घनश्याम पिता का नाम: दिल्ली गृह संख्या : 271 उम्र : 52 लिंग : पुरुष	फोटो उपलब्ध	525	NFE0320507	निर्वाचक का नाम : लड्डू बाई पति का नाम: घनश्याम गृह संख्या : 271 उम्र : 50 लिंग : महिला	फोटो उपलब्ध
526	BPK1815109	निर्वाचक का नाम : प्रमोद अहिरवार पिता का नाम: नारायणदास गृह संख्या : 271 उम्र : 44 लिंग : पुरुष	फोटो उपलब्ध	527	BPK1814953	निर्वाचक का नाम : गीता अहिरवार पति का नाम: प्रमोद गृह संख्या : 271 उम्र : 43 लिंग : महिला	फोटो उपलब्ध	528	BPK1613074	निर्वाचक का नाम : कमलेश अहिरवार पिता का नाम: नारायणदास गृह संख्या : 271 उम्र : 41 लिंग : पुरुष	फोटो उपलब्ध
529	NFE2833531	निर्वाचक का नाम : प्रकाश अहिरवार पिता का नाम: नारायण दास अहिरवार गृह संख्या : 271 उम्र : 38 लिंग : पुरुष	फोटो उपलब्ध	530	NFE2833523	निर्वाचक का नाम : सुनीता अहिरवार पति का नाम: कमलेश अहिरवार गृह संख्या : 271 उम्र : 38 लिंग : महिला	फोटो उपलब्ध	531	NFE3504545	निर्वाचक का नाम : दिनेश अहिरवार पिता का नाम: मातादीन अहिरवार गृह संख्या : 271 उम्र : 35 लिंग : पुरुष	फोटो उपलब्ध
532	NFE2653269	निर्वाचक का नाम : ओमप्रकाश अहिरवार पिता का नाम: नारायण गृह संख्या : 271 उम्र : 33 लिंग : पुरुष	फोटो उपलब्ध	533	NFE3504529	निर्वाचक का नाम : माया देवी अहिरवार पति का नाम: दिनेश कुमार अहिरवार गृह संख्या : 271 उम्र : 32 लिंग : महिला	फोटो उपलब्ध	534	NFE3285319	निर्वाचक का नाम : कमल किशोर पिता का नाम: घनश्याम गृह संख्या : 271 उम्र : 29 लिंग : पुरुष	फोटो उपलब्ध
535	NFE3322799	निर्वाचक का नाम : राजकुमार पिता का नाम: उमेश गृह संख्या : 271 उम्र : 28 लिंग : पुरुष	फोटो उपलब्ध	536	NFE3504487	निर्वाचक का नाम : बिक्रम अहिरवार पिता का नाम: मातादीन अहिरवार गृह संख्या : 271 उम्र : 27 लिंग : पुरुष	फोटो उपलब्ध	537	NFE4219069	निर्वाचक का नाम : रीना अहिरवार पति का नाम: प्रकाश अहिरवार गृह संख्या : 271 उम्र : 27 लिंग : महिला	फोटो उपलब्ध
538	NFE3804713	निर्वाचक का नाम : संजय अहिरवार पिता का नाम: उमेश गृह संख्या : 271 उम्र : 25 लिंग : पुरुष	फोटो उपलब्ध	539	NFE4177739	निर्वाचक का नाम : राज अहिरवार पिता का नाम: घनश्याम अहिरवार गृह संख्या : 271 उम्र : 22 लिंग : पुरुष	फोटो उपलब्ध	540	NFE4538922	निर्वाचक का नाम : प्रीति पति का नाम: कमल किशोर अहिरवार गृह संख्या : 271 उम्र : 22 लिंग : महिला	फोटो उपलब्ध

541	NFE0320515	निर्वाचक का नाम : नाथूराम पिता का नाम: दसआ गृह संख्या : 272 उम्र : 53 लिंग : पुरुष	फोटो उपलब्ध	542	NFE0320523	निर्वाचक का नाम : पारवती पति का नाम: नथुआ गृह संख्या : 272 उम्र : 51 लिंग : महिला	फोटो उपलब्ध	543	NFE3338498	निर्वाचक का नाम : कैलाश पिता का नाम: नाथूराम गृह संख्या : 272 उम्र : 30 लिंग : पुरुष	फोटो उपलब्ध
544	NFE3804432	निर्वाचक का नाम : दीपक अहिरवार पिता का नाम: नथुराम गृह संख्या : 272 उम्र : 25 लिंग : पुरुष	फोटो उपलब्ध	545	NFE3803962	निर्वाचक का नाम : अनिता अहिरवार पिता का नाम: नथुआ गृह संख्या : 272 उम्र : 25 लिंग : महिला	फोटो उपलब्ध	546	BPK1814698	निर्वाचक का नाम : भगवतिया अहिरवार पति का नाम: रमुआ गृह संख्या : 275 उम्र : 74 लिंग : महिला	फोटो उपलब्ध
547	NFE0320549	निर्वाचक का नाम : रतीराम अहिरवार पिता का नाम: रमुआ गृह संख्या : 275 उम्र : 51 लिंग : पुरुष	फोटो उपलब्ध	548	BPK1814714	निर्वाचक का नाम : फूला देवी अहिरवार पति का नाम: हरसेवक गृह संख्या : 275 उम्र : 46 लिंग : महिला	फोटो उपलब्ध	549	BPK1614239	निर्वाचक का नाम : धनप्रसाद पिता का नाम: रमुआ गृह संख्या : 275 उम्र : 45 लिंग : पुरुष	फोटो उपलब्ध
550	BPK1814722	निर्वाचक का नाम : ऊषा पति का नाम: धनप्रसाद गृह संख्या : 275 उम्र : 42 लिंग : महिला	फोटो उपलब्ध	551	NFE3278421	निर्वाचक का नाम : अमृता देवी पिता का नाम: रती राम गृह संख्या : 275 उम्र : 29 लिंग : महिला	फोटो उपलब्ध	552	NFE3924834	निर्वाचक का नाम : भूपेन्द्र अहिरवार पिता का नाम: रतिराम अहिरवार गृह संख्या : 275 उम्र : 24 लिंग : पुरुष	फोटो उपलब्ध
553	NFE3924875	निर्वाचक का नाम : किरण अहिरवार पिता का नाम: हरसेवक अहिरवार गृह संख्या : 275 उम्र : 24 लिंग : महिला	फोटो उपलब्ध	554	NFE4114419	निर्वाचक का नाम : अंजली अहिरवार पिता का नाम: धन प्रसाद अहिरवार गृह संख्या : 275 उम्र : 23 लिंग : महिला	फोटो उपलब्ध	555	NFE4520797	निर्वाचक का नाम : शिवम अहिरवार पिता का नाम: हरसेवक अहिरवार गृह संख्या : 275 उम्र : 19 लिंग : पुरुष	फोटो उपलब्ध
556	BPK1814276	निर्वाचक का नाम : भगवान दास पिता का नाम: फिरुआ गृह संख्या : 277 उम्र : 60 लिंग : पुरुष	फोटो उपलब्ध	557	BPK1617471	निर्वाचक का नाम : फूला पति का नाम: भगवान दास गृह संख्या : 277 उम्र : 58 लिंग : महिला	फोटो उपलब्ध	558	BPK1615053	निर्वाचक का नाम : भैरव पिता का नाम: फिरुआ गृह संख्या : 277 उम्र : 55 लिंग : पुरुष	फोटो उपलब्ध
559	BPK1815752	निर्वाचक का नाम : बेटी बाई पति का नाम: भैरव गृह संख्या : 277 उम्र : 52 लिंग : महिला	फोटो उपलब्ध	560	NFE0320564	निर्वाचक का नाम : विद्रावन पिता का नाम: फिरुआ गृह संख्या : 277 उम्र : 48 लिंग : पुरुष	फोटो उपलब्ध	561	BPK1612456	निर्वाचक का नाम : छबलाल पिता का नाम: फिरुआ गृह संख्या : 277 उम्र : 44 लिंग : पुरुष	फोटो उपलब्ध
562	BPK1815745	निर्वाचक का नाम : सुक्कनबाई पति का नाम: विन्द्रावन गृह संख्या : 277 उम्र : 43 लिंग : महिला	फोटो उपलब्ध	563	BPK1617489	निर्वाचक का नाम : बब्ली पति का नाम: छबलाल गृह संख्या : 277 उम्र : 41 लिंग : महिला	फोटो उपलब्ध	564	NFE0037655	निर्वाचक का नाम : रामकृपाल पिता का नाम: भगवानदास गृह संख्या : 277 उम्र : 39 लिंग : पुरुष	फोटो उपलब्ध
565	NFE3923885	निर्वाचक का नाम : राहुल पिता का नाम: विन्द्रावन गृह संख्या : 277 उम्र : 26 लिंग : पुरुष	फोटो उपलब्ध	566	BPK0521054	निर्वाचक का नाम : भिल्लन पिता का नाम: रतुवा गृह संख्या : 284 उम्र : 82 लिंग : पुरुष	फोटो उपलब्ध	567	BPK1814425	निर्वाचक का नाम : अच्छे लाल पिता का नाम: भिल्लन गृह संख्या : 284 उम्र : 60 लिंग : पुरुष	फोटो उपलब्ध
568	BPK1814441	निर्वाचक का नाम : बसंती पति का नाम: अच्छे लाल गृह संख्या : 284 उम्र : 58 लिंग : महिला	फोटो उपलब्ध	569	BPK0521062	निर्वाचक का नाम : किसना पिता का नाम: भिल्लन गृह संख्या : 284 उम्र : 55 लिंग : पुरुष	फोटो उपलब्ध	570	BPK1814847	निर्वाचक का नाम : मुन्नी पति का नाम: किसना गृह संख्या : 284 उम्र : 52 लिंग : महिला	फोटो उपलब्ध

571	BPK1898949	निर्वाचक का नाम : राजकुमार पिता का नाम: अच्छेलाल गृह संख्या : 284 उम्र : 43 लिंग : पुरुष	फोटो उपलब्ध	572	NFE2525616	निर्वाचक का नाम : गुलाबदेवी पति का नाम: राजकुमार गृह संख्या : 284 उम्र : 39 लिंग : महिला	फोटो उपलब्ध	573	NFE2525624	निर्वाचक का नाम : विशाल पिता का नाम: अच्छेलाल गृह संख्या : 284 उम्र : 37 लिंग : पुरुष	फोटो उपलब्ध
574	NFE2653046	निर्वाचक का नाम : दिनेशकुमार पिता का नाम: अच्छेलाल गृह संख्या : 284 उम्र : 33 लिंग : पुरुष	फोटो उपलब्ध	575	NFE3198074	निर्वाचक का नाम : बबीता अहिरवार पति का नाम: विशाल अहिरवार गृह संख्या : 284 उम्र : 30 लिंग : महिला	फोटो उपलब्ध	576	NFE3219110	निर्वाचक का नाम : गगन पिता का नाम: किशन लाल गृह संख्या : 284 उम्र : 29 लिंग : पुरुष	फोटो उपलब्ध
577	NFE3322807	निर्वाचक का नाम : पूजा पिता का नाम: किशन गृह संख्या : 284 उम्र : 29 लिंग : महिला	फोटो उपलब्ध	578	NFE3734332	निर्वाचक का नाम : उर्मिला अहिरवार पति का नाम: गगन अहिरवार गृह संख्या : 284 उम्र : 29 लिंग : महिला	फोटो उपलब्ध	579	NFE4189270	निर्वाचक का नाम : चमेली अहिरवार पति का नाम: दिनेश कुमार अहिरवार गृह संख्या : 284 उम्र : 29 लिंग : महिला	फोटो उपलब्ध
580	NFE4089371	निर्वाचक का नाम : रविराज पिता का नाम: किशन गृह संख्या : 284 उम्र : 24 लिंग : पुरुष	फोटो उपलब्ध	581	BPK0521088	निर्वाचक का नाम : पुत्रा अहिरवार पिता का नाम: मकरा गृह संख्या : 286 उम्र : 72 लिंग : पुरुष	फोटो उपलब्ध	582	NFE2577609	निर्वाचक का नाम : बेनी बाई अहिरवार पति का नाम: पुत्रा गृह संख्या : 286 उम्र : 70 लिंग : महिला	फोटो उपलब्ध
583	BPK0521104	निर्वाचक का नाम : आशाराम अहिरवार पिता का नाम: पुत्रा गृह संख्या : 286 उम्र : 57 लिंग : पुरुष	फोटो उपलब्ध	584	BPK0521112	निर्वाचक का नाम : बती अहिरवार पति का नाम: आशाराम गृह संख्या : 286 उम्र : 52 लिंग : महिला	फोटो उपलब्ध	585	NFE2577948	निर्वाचक का नाम : अशोक अहिरवार पिता का नाम: पुत्रा गृह संख्या : 286 उम्र : 39 लिंग : पुरुष	फोटो उपलब्ध
586	NFE2577930	निर्वाचक का नाम : रानीदेवी अहिरवार पति का नाम: अशोक गृह संख्या : 286 उम्र : 38 लिंग : महिला	फोटो उपलब्ध	587	NFE2577955	निर्वाचक का नाम : प्रेमलाल अहिरवार पति का नाम: आशाराम गृह संख्या : 286 उम्र : 36 लिंग : पुरुष	फोटो उपलब्ध	588	NFE2525657	निर्वाचक का नाम : ओमप्रकाश पिता का नाम: पुत्रा गृह संख्या : 286 उम्र : 35 लिंग : पुरुष	फोटो उपलब्ध
589	NFE2963718	निर्वाचक का नाम : दीन दयाल पिता का नाम: आशाराम गृह संख्या : 286 उम्र : 33 लिंग : पुरुष	फोटो उपलब्ध	590	NFE3915287	निर्वाचक का नाम : बिट्टन अहिरवार पति का नाम: प्रेमलाल अहिरवार गृह संख्या : 286 उम्र : 26 लिंग : महिला	फोटो उपलब्ध	591	NFE3803954	निर्वाचक का नाम : विनोद अहिरवार पिता का नाम: आशाराम गृह संख्या : 286 उम्र : 25 लिंग : पुरुष	फोटो उपलब्ध
592	NFE4216057	निर्वाचक का नाम : राधा अहिरवार पति का नाम: ओमप्रकाश अहिरवार गृह संख्या : 286 उम्र : 25 लिंग : महिला	फोटो उपलब्ध	593	NFE3923877	निर्वाचक का नाम : गोविंद अहिरवार पिता का नाम: आशाराम अहिरवार गृह संख्या : 286 उम्र : 24 लिंग : पुरुष	फोटो उपलब्ध	594	NFE4503306	निर्वाचक का नाम : निधी कोल पति का नाम: दीन दयाल अहिरवार गृह संख्या : 286 उम्र : 24 लिंग : महिला	फोटो उपलब्ध

595	1	NFE4560553
निर्वाचक का नाम : आरजू खान पिता का नाम: नबाब खान गृह संख्या : 168 उम्र : 18 लिंग : महिला		फोटो उपलब्ध

596	1	NFE4565818
निर्वाचक का नाम : रेखा अहिरवार पति का नाम: राम कृपाल अहिरवार गृह संख्या : 277 उम्र : 37 लिंग : महिला		फोटो उपलब्ध

597	1	NFE4568580
निर्वाचक का नाम : शायरा बेगम पति का नाम: इस्माइल खान गृह संख्या : 168 उम्र : 40 लिंग : महिला		फोटो उपलब्ध

निर्वाचकों का विवरण :

A) मतदाताओं की संख्या :

	नामावली का प्रकार	निर्वाचक नामावली की पहचान :	मतदाताओं की संख्या :				
			पुरुष	महिला	तृतीय लिंग	कुल	
I	मूल	मूल नामावली	विशेष गहन पुनरीक्षण 2026 की मूल नामावली एवं समस्त अनुपूरकों को एकीकृत कर	323	271	0	594
II	घटक I - परिवर्धन सूची	पूरक 1	विशेष गहन पुनरीक्षण - 2026	0	3	0	3
III	घटक II - विलोपन सूची	पूरक 1	विशेष गहन पुनरीक्षण - 2026	0	0	0	0
IV	लिंग में संशोधन के कारण अंतर			0	0	0	0
पुनरीक्षण के बाद इस नामावली में शुद्ध निर्वाचक (I+II-III+IV)				323	274	0	597

B) संशोधनों की संख्या :

नामावली का प्रकार	निर्वाचक नामावली की पहचान :	संशोधनों की संख्या :
पूरक 1	विशेष गहन पुनरीक्षण - 2026	4

निर्वाचक रजिस्ट्रीकरण अधिकारी द्वारा जारी

E-मृत्यु , S-स्थानांतरित, R-दोहरी प्रविष्टि, M-लापता , Q-अहर्ता नहीं