

निर्वाचक नामावली 2026 S12 मध्य प्रदेश

विधान सभा क्षेत्र की संख्या, नाम व आरक्षण स्थिति : 52 - बिजावर (सामान्य)		भाग संख्या : : 69																											
संसदीय निर्वाचन क्षेत्र की संख्या, नाम व आरक्षण स्थिति, जिसमें विधान सभा निर्वाचन क्षेत्र स्थित है : 6 - टीकमगढ (अ.जा.)																													
1. पुनरीक्षण का विवरण																													
पुनरीक्षण का वर्ष :	2026	निर्वाचक नामावली की पहचान :																											
अर्हता तिथि :	01-01-2026	विशेष गहन पुनरीक्षण 2026 की मूल नामावली एवं समस्त अनुपूरकों को एकीकृत कर																											
पुनरीक्षण का स्वरूप :	विशेष गहन पुनरीक्षण 2026																												
प्रकाशन की तिथि :	21-02-2026																												
2. भाग व मतदान क्षेत्र का विवरण :																													
भाग में आने वाले अनुभागों की संख्या और नाम :																													
1-खैरो	<table style="width: 100%; border-collapse: collapse;"> <tr> <td style="width: 60%;">मुख्य शहर / मुख्य ग्राम</td> <td style="width: 10%;">: खैरों</td> <td style="width: 30%;"></td> </tr> <tr> <td>वार्ड</td> <td>: </td> <td></td> </tr> <tr> <td>पोस्ट ऑफिस</td> <td>: खैरो</td> <td></td> </tr> <tr> <td>पुलिस थाना</td> <td>: थाना मातगुवां</td> <td></td> </tr> <tr> <td>स्थानीय संस्था</td> <td>: खैरो</td> <td></td> </tr> <tr> <td>ब्लॉक</td> <td>: बिजावर</td> <td></td> </tr> <tr> <td>जिला</td> <td>: छतरपुर</td> <td></td> </tr> <tr> <td>पिन कोड</td> <td>: 471315</td> <td></td> </tr> </table>					मुख्य शहर / मुख्य ग्राम	: खैरों		वार्ड	:		पोस्ट ऑफिस	: खैरो		पुलिस थाना	: थाना मातगुवां		स्थानीय संस्था	: खैरो		ब्लॉक	: बिजावर		जिला	: छतरपुर		पिन कोड	: 471315	
मुख्य शहर / मुख्य ग्राम	: खैरों																												
वार्ड	:																												
पोस्ट ऑफिस	: खैरो																												
पुलिस थाना	: थाना मातगुवां																												
स्थानीय संस्था	: खैरो																												
ब्लॉक	: बिजावर																												
जिला	: छतरपुर																												
पिन कोड	: 471315																												
3. मतदान केंद्र का विवरण																													
मतदान केंद्र की संख्या व नाम :	मतदान केन्द्र की विशेष हैसियत (पुरुष/महिला/सामान्य) :		सामान्य																										
69 - खैरों																													
मतदान केंद्र का भवन व पता :	इस मतदान क्षेत्र के सहायक (ऑक्जिलियरी) मतदान केन्द्रों की संख्या :		0																										
शा. प्रा. शाला भवन खैरों																													
4. मतदाताओं की संख्या :																													
आरंभिक क्रम	अंतिम क्रम	मतदाताओं की संख्या																											
संख्या	संख्या	पुरुष	महिला	तृतीय लिंग	कुल																								
1	796	437	359	0	796																								

निर्वाचक रजिस्ट्रीकरण अधिकारी द्वारा जारी

Nazri Naksha



Google Map View



Polling Station Building Front View



मतदान केंद्र के सामने का फ़ोटो



Cad View

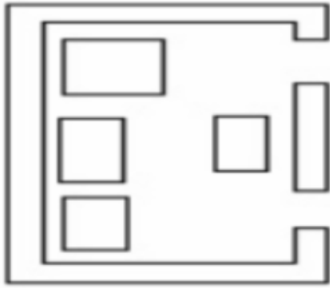

Key MAP View

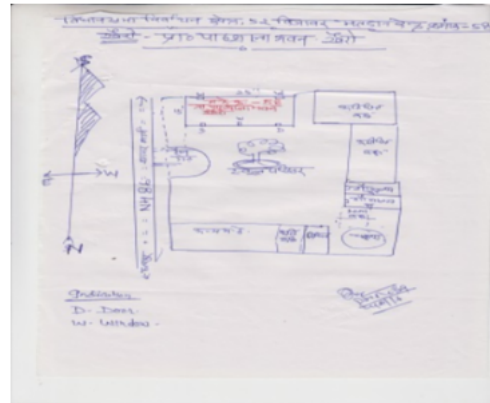

1	NFE3675568	निर्वाचक का नाम : करन सिंह यादव पिता का नाम: राम सिंह यादव गृह संख्या : 00 उम्र : 28 लिंग : पुरुष	फोटो उपलब्ध	2	NFE3956133	निर्वाचक का नाम : पुन्टे लाल सेन पिता का नाम: गगादीन गृह संख्या : 1 उम्र : 68 लिंग : पुरुष	फोटो उपलब्ध	3	NFE3953072	निर्वाचक का नाम : रती बाई सेन पिता का नाम: पुन्टेलाल गृह संख्या : 1 उम्र : 61 लिंग : महिला	फोटो उपलब्ध
4	NFE3953916	निर्वाचक का नाम : सुरेश कुमार सेन पिता का नाम: गंगादीन गृह संख्या : 1 उम्र : 57 लिंग : पुरुष	फोटो उपलब्ध	5	NFE3953932	निर्वाचक का नाम : गोरी बाई सेन पिता का नाम: सुरेशकुमार गृह संख्या : 1 उम्र : 51 लिंग : महिला	फोटो उपलब्ध	6	BPK1842947	निर्वाचक का नाम : चन्द्रभानसेन पिता का नाम: पुन्टे लाल गृह संख्या : 1 उम्र : 39 लिंग : पुरुष	फोटो उपलब्ध
7	NFE4473666	निर्वाचक का नाम : रिंकी यादव पिता का नाम: कारनसिंह यादव गृह संख्या : 01 उम्र : 30 लिंग : महिला	फोटो उपलब्ध	8	NFE3819729	निर्वाचक का नाम : रोशनी सेन पिता का नाम: सुरेश कुमार सेन गृह संख्या : 1 उम्र : 29 लिंग : महिला	फोटो उपलब्ध	9	NFE3376274	निर्वाचक का नाम : दिनेश सेन पिता का नाम: सुरेश सेन गृह संख्या : 01 उम्र : 28 लिंग : पुरुष	फोटो उपलब्ध
10	NFE3376225	निर्वाचक का नाम : राजेन्द्र सेन पिता का नाम: पुन्टे लाल सेन गृह संख्या : 01 उम्र : 28 लिंग : पुरुष	फोटो उपलब्ध	11	NFE3376266	निर्वाचक का नाम : राज कुमार यादव पिता का नाम: जालम यादव गृह संख्या : 1 उम्र : 27 लिंग : पुरुष	फोटो उपलब्ध	12	NFE3720893	निर्वाचक का नाम : पुष्पेंद्र सेन पिता का नाम: सुरेश सेन सेन गृह संख्या : 01 उम्र : 26 लिंग : पुरुष	फोटो उपलब्ध
13	NFE4471801	निर्वाचक का नाम : सुरेश चोबे पिता का नाम: चंद्रभान चोबे गृह संख्या : 01/1 उम्र : 43 लिंग : पुरुष	फोटो उपलब्ध	14	NFE3378049	निर्वाचक का नाम : राम किशोर पिता का नाम: शंकर गृह संख्या : 06 उम्र : 55 लिंग : पुरुष	फोटो उपलब्ध	15	NFE3549581	निर्वाचक का नाम : कमल किशोर सेन पिता का नाम: हलकाई गृह संख्या : 6 उम्र : 53 लिंग : पुरुष	फोटो उपलब्ध
16	BPK2239051	निर्वाचक का नाम : माया सेन पिता का नाम: कमलकिशोर गृह संख्या : 6 उम्र : 50 लिंग : महिला	फोटो उपलब्ध	17	NFE3062452	निर्वाचक का नाम : अरविंद सेन पिता का नाम: कमलकिशोर गृह संख्या : 6 उम्र : 32 लिंग : पुरुष	फोटो उपलब्ध	18	NFE4167466	निर्वाचक का नाम : रीना सेन पिता का नाम: पंकज सेन गृह संख्या : 6 उम्र : 27 लिंग : महिला	फोटो उपलब्ध
19	NFE3676012	निर्वाचक का नाम : कृष्णकांत सेन पिता का नाम: मायादेवी गृह संख्या : 6 उम्र : 27 लिंग : पुरुष	फोटो उपलब्ध	20	NFE4167565	निर्वाचक का नाम : ब्रजेंद्र सेन पिता का नाम: कमल किशोर गृह संख्या : 6 उम्र : 27 लिंग : पुरुष	फोटो उपलब्ध	21	NFE4371704	निर्वाचक का नाम : रक्षा सेन पिता का नाम: अरविंद सेन गृह संख्या : 06 उम्र : 24 लिंग : महिला	फोटो उपलब्ध
22	NFE4167508	निर्वाचक का नाम : बबीता सेन पिता का नाम: ब्रजेन्द्र गृह संख्या : 6 उम्र : 24 लिंग : महिला	फोटो उपलब्ध	23	NFE3549680	निर्वाचक का नाम : बिंद्रावन सेन पिता का नाम: धनीराम गृह संख्या : 7 उम्र : 53 लिंग : पुरुष	फोटो उपलब्ध	24	NFE0077719	निर्वाचक का नाम : गायत्री सेन पिता का नाम: विन्द्रावन गृह संख्या : 7 उम्र : 51 लिंग : महिला	फोटो उपलब्ध
25	NFE3376241	निर्वाचक का नाम : उमा आदिवासी पिता का नाम: कर्दई आदिवासी गृह संख्या : 07 उम्र : 32 लिंग : महिला	फोटो उपलब्ध	26	NFE4271714	निर्वाचक का नाम : पूनम सेन पिता का नाम: कैलाश सेन गृह संख्या : 07 उम्र : 28 लिंग : महिला	फोटो उपलब्ध	27	NFE3376258	निर्वाचक का नाम : नेहा आदिवासी पिता का नाम: नन्ने भाई आदिवासी गृह संख्या : 07 उम्र : 27 लिंग : महिला	फोटो उपलब्ध
28	NFE3906336	निर्वाचक का नाम : नरेंद्र सिंह पिता का नाम: संतोष गृह संख्या : 07 उम्र : 24 लिंग : पुरुष	फोटो उपलब्ध	29	NFE3549706	निर्वाचक का नाम : पूनम लाल सेन पिता का नाम: धनीराम गृह संख्या : 8 उम्र : 55 लिंग : पुरुष	फोटो उपलब्ध	30	NFE3549862	निर्वाचक का नाम : चंपा सेन सेन पिता का नाम: पूनमलाल गृह संख्या : 8 उम्र : 51 लिंग : महिला	फोटो उपलब्ध

31	NFE3376233	निर्वाचक का नाम : पंकज सेन पिता का नाम: पूरन लाल सेन गृह संख्या : 08 उम्र : 27 लिंग : पुरुष	फोटो उपलब्ध	32	NFE4299582	निर्वाचक का नाम : सत्यम सेन पिता का नाम: पूरन लाल सेन गृह संख्या : 8 उम्र : 21 लिंग : पुरुष	फोटो उपलब्ध	# 33	NFE3549649	निर्वाचक का नाम : सावित्री मिश्रा पति का नाम: रामविशाल मिश्रा मिश्रा गृह संख्या : 10 उम्र : 66 लिंग : महिला	फोटो उपलब्ध
34	BPK1842939	निर्वाचक का नाम : राम नरेश मिश्रा पिता का नाम: रामविशाल गृह संख्या : 10 उम्र : 41 लिंग : पुरुष	फोटो उपलब्ध	35	NFE3953940	निर्वाचक का नाम : पहाड़ सिंह यादव पिता का नाम: भूरे सिंह यादव गृह संख्या : 11 उम्र : 61 लिंग : पुरुष	फोटो उपलब्ध	36	BPK1843028	निर्वाचक का नाम : गजराज सिंह यादव पिता का नाम: पहाड़ सिंह यादव यादव गृह संख्या : 11 उम्र : 41 लिंग : पुरुष	फोटो उपलब्ध
37	NFE2974616	निर्वाचक का नाम : भान सिंह यादव पिता का नाम: पहाड़ सिंह गृह संख्या : 11 उम्र : 33 लिंग : पुरुष	फोटो उपलब्ध	38	NFE3906302	निर्वाचक का नाम : देवीसिंग यादव पिता का नाम: पहाड़सिंह यादव गृह संख्या : 11 उम्र : 25 लिंग : पुरुष	फोटो उपलब्ध	39	NFE3899721	निर्वाचक का नाम : रामकेश मिश्रा पिता का नाम: सीताराम मिश्रा गृह संख्या : 12 उम्र : 51 लिंग : पुरुष	फोटो उपलब्ध
40	NFE3953122	निर्वाचक का नाम : स्वदेश मिश्रा पति का नाम: रामकेश मिश्रा गृह संख्या : 12 उम्र : 49 लिंग : महिला	फोटो उपलब्ध	41	NFE3828704	निर्वाचक का नाम : प्रशांत मिश्रा पिता का नाम: रामकेश मिश्रा गृह संख्या : 12 उम्र : 26 लिंग : पुरुष	फोटो उपलब्ध	42	NFE4357257	निर्वाचक का नाम : प्रशंसा मिश्रा पिता का नाम: रामकेश मिश्रा गृह संख्या : 12 उम्र : 23 लिंग : महिला	फोटो उपलब्ध
43	NFE0077941	निर्वाचक का नाम : गोमती मिश्रा पति का नाम: रामसनेही गृह संख्या : 13 उम्र : 57 लिंग : महिला	फोटो उपलब्ध	44	BPK1843168	निर्वाचक का नाम : राम मनोहर मिश्रा पिता का नाम: रामसनेही गृह संख्या : 13 उम्र : 41 लिंग : पुरुष	फोटो उपलब्ध	45	NFE4224523	निर्वाचक का नाम : मुलायम सिंह यादव अन्य: पहलवान सिंह यादव गृह संख्या : 14 उम्र : 61 लिंग : पुरुष	फोटो उपलब्ध
46	NFE0078071	निर्वाचक का नाम : गोविंद सिंह यादव पिता का नाम: पहलवान सिंह गृह संख्या : 14 उम्र : 57 लिंग : पुरुष	फोटो उपलब्ध	47	NFE3079910	निर्वाचक का नाम : शांति यादव यादव पति का नाम: गोविन्द सिंह गृह संख्या : 14 उम्र : 54 लिंग : महिला	फोटो उपलब्ध	48	BPK1382720	निर्वाचक का नाम : शंकर सिंह यादव पिता का नाम: पहलवानसिंह गृह संख्या : 14 उम्र : 51 लिंग : पुरुष	फोटो उपलब्ध
49	BPK1382639	निर्वाचक का नाम : शील कुंवर यादव पति का नाम: शंकरसिंह गृह संख्या : 14 उम्र : 46 लिंग : महिला	फोटो उपलब्ध	50	NFE3062478	निर्वाचक का नाम : धर्मेन्द्र सिंह यादव पिता का नाम: मुलायम सिंह यादव गृह संख्या : 14 उम्र : 32 लिंग : पुरुष	फोटो उपलब्ध	51	NFE3062486	निर्वाचक का नाम : संध्या यादव पति का नाम: धर्मेन्द्र सिंह यादव गृह संख्या : 14 उम्र : 31 लिंग : महिला	फोटो उपलब्ध
52	NFE4203758	निर्वाचक का नाम : आराधना यादव पति का नाम: पुष्पेंद्र सिंह गृह संख्या : 14 उम्र : 29 लिंग : महिला	फोटो उपलब्ध	53	NFE3675956	निर्वाचक का नाम : जितेंद्र सिंह यादव पिता का नाम: गोविंद गृह संख्या : 14 उम्र : 28 लिंग : पुरुष	फोटो उपलब्ध	54	NFE4203741	निर्वाचक का नाम : पुष्पेंद्र सिंह यादव पिता का नाम: मुलायम सिंह यादव गृह संख्या : 14 उम्र : 23 लिंग : पुरुष	फोटो उपलब्ध
55	NFE4203923	निर्वाचक का नाम : जय हिंद सिंह यादव पिता का नाम: शंकर सिंह यादव गृह संख्या : 14 उम्र : 23 लिंग : पुरुष	फोटो उपलब्ध	56	NFE3899739	निर्वाचक का नाम : जालम सिंह यादव पिता का नाम: फौजदार सिंह गृह संख्या : 18 उम्र : 66 लिंग : पुरुष	फोटो उपलब्ध	57	BPK2092427	निर्वाचक का नाम : रंजीत सिकदार सिकदार पिता का नाम: कृष्णपाद गृह संख्या : 18 उम्र : 52 लिंग : पुरुष	फोटो उपलब्ध
58	BPK1382555	निर्वाचक का नाम : संतोष कुमार यादव पिता का नाम: जालम सिंह गृह संख्या : 18 उम्र : 47 लिंग : पुरुष	फोटो उपलब्ध	59	BPK2092419	निर्वाचक का नाम : रेखा सिकदार सिकदार पति का नाम: रंजीत गृह संख्या : 18 उम्र : 46 लिंग : महिला	फोटो उपलब्ध	60	BPK1382969	निर्वाचक का नाम : रेखा यादव पति का नाम: सन्तोषकुमार गृह संख्या : 18 उम्र : 45 लिंग : महिला	फोटो उपलब्ध

61	NFE2890226	निर्वाचक का नाम : पवन कुमार दुबे पिता का नाम: प्रेमचन्द्र गृह संख्या : 18 उम्र : 32 लिंग : पुरुष	फोटो उपलब्ध	62	NFE3906369	निर्वाचक का नाम : पिकी अवस्थी पति का नाम: पवन दुबे गृह संख्या : 18 उम्र : 30 लिंग : महिला	फोटो उपलब्ध	63	NFE3906328	निर्वाचक का नाम : किरण यादव पति का नाम: राजकुमार यादव गृह संख्या : 18 उम्र : 24 लिंग : महिला	फोटो उपलब्ध
64	NFE3906310	निर्वाचक का नाम : भानु प्रताप सिंह यादव पिता का नाम: जालम सिंह गृह संख्या : 18 उम्र : 24 लिंग : पुरुष	फोटो उपलब्ध	65	NFE4180980	निर्वाचक का नाम : संगीता यादव पिता का नाम: संतोष कुमार यादव गृह संख्या : 18 उम्र : 22 लिंग : महिला	फोटो उपलब्ध	66	NFE4167557	निर्वाचक का नाम : बलराम लखपति पिता का नाम: मनोज लखपति गृह संख्या : 19 उम्र : 23 लिंग : पुरुष	फोटो उपलब्ध
67	NFE3899747	निर्वाचक का नाम : राज कुंवर यादव पति का नाम: मोहन गृह संख्या : 21 उम्र : 76 लिंग : महिला	फोटो उपलब्ध	68	BPK2239085	निर्वाचक का नाम : वीर सिंह यादव पिता का नाम: मोहनसिंह गृह संख्या : 21 उम्र : 43 लिंग : पुरुष	फोटो उपलब्ध	69	BPK2239168	निर्वाचक का नाम : रघुवीर सिंह यादव पिता का नाम: मोहन गृह संख्या : 21 उम्र : 41 लिंग : पुरुष	फोटो उपलब्ध
70	BPK1843440	निर्वाचक का नाम : करन सिंह यादव पिता का नाम: मोहनयादव गृह संख्या : 21 उम्र : 39 लिंग : पुरुष	फोटो उपलब्ध	71	NFE0077875	निर्वाचक का नाम : रघुनाथ यादव पिता का नाम: मोहनयादव गृह संख्या : 21 उम्र : 39 लिंग : पुरुष	फोटो उपलब्ध	72	NFE2974376	निर्वाचक का नाम : बसंत लाल नामदेव पिता का नाम: मोती लाल गृह संख्या : 22 उम्र : 76 लिंग : पुरुष	फोटो उपलब्ध
73	NFE3079928	निर्वाचक का नाम : हरी शंकर अग्रवाल पिता का नाम: रामदास गृह संख्या : 22 उम्र : 62 लिंग : पुरुष	फोटो उपलब्ध	74	NFE0078493	निर्वाचक का नाम : राज कुमारी अग्रवाल पति का नाम: हरिशंकर गृह संख्या : 22 उम्र : 56 लिंग : महिला	फोटो उपलब्ध	75	NFE4305249	निर्वाचक का नाम : अरविंद कुमार नामदेव पिता का नाम: बसंत लाल नामदेव गृह संख्या : 22 उम्र : 40 लिंग : पुरुष	फोटो उपलब्ध
76	NFE3953098	निर्वाचक का नाम : फूल बाई यादव पति का नाम: नन्दाई गृह संख्या : 23 उम्र : 85 लिंग : महिला	फोटो उपलब्ध	77	BPK1942309	निर्वाचक का नाम : जुझार सिंह यादव पिता का नाम: नन्दाई गृह संख्या : 23 उम्र : 49 लिंग : पुरुष	फोटो उपलब्ध	78	BPK1843218	निर्वाचक का नाम : हर प्रसाद यादव पिता का नाम: नन्दाईयादव गृह संख्या : 23 उम्र : 40 लिंग : पुरुष	फोटो उपलब्ध
79	BPK1843200	निर्वाचक का नाम : प्रल्हाद यादव पिता का नाम: नन्दाईयादव गृह संख्या : 23 उम्र : 39 लिंग : पुरुष	फोटो उपलब्ध	80	NFE3062411	निर्वाचक का नाम : नीतू यादव पति का नाम: हरप्रसाद गृह संख्या : 23 उम्र : 38 लिंग : महिला	फोटो उपलब्ध	81	NFE4168068	निर्वाचक का नाम : दुर्गामती यादव पति का नाम: प्रल्हाद गृह संख्या : 23 उम्र : 27 लिंग : महिला	फोटो उपलब्ध
82	NFE0010207	निर्वाचक का नाम : मनोज कुमार लखपति पिता का नाम: बालाप्रसाद गृह संख्या : 25 उम्र : 49 लिंग : पुरुष	फोटो उपलब्ध	83	BPK1382019	निर्वाचक का नाम : कृष्णा देवी लखपति पति का नाम: मनोज कुमार लखपति लखपति गृह संख्या : 25 उम्र : 47 लिंग : महिला	फोटो उपलब्ध	84	NFE3505021	निर्वाचक का नाम : रोहित लखपति पिता का नाम: मनोज कुमार लखपति गृह संख्या : 25 उम्र : 27 लिंग : पुरुष	फोटो उपलब्ध
85	NFE0077560	निर्वाचक का नाम : देवीदीन लखेरे पिता का नाम: नाथूराम गृह संख्या : 26 उम्र : 70 लिंग : पुरुष	फोटो उपलब्ध	86	NFE3549763	निर्वाचक का नाम : कौशल्या लखेरे पति का नाम: देवीदीन गृह संख्या : 26 उम्र : 63 लिंग : महिला	फोटो उपलब्ध	87	BPK1380583	निर्वाचक का नाम : वीरेंद्र कुमार लखपति पिता का नाम: देवीदीन गृह संख्या : 26 उम्र : 45 लिंग : पुरुष	फोटो उपलब्ध
88	NFE2837664	निर्वाचक का नाम : लक्ष्मी बाई लखपति पति का नाम: वीरेंद्र कुमार गृह संख्या : 26 उम्र : 40 लिंग : महिला	फोटो उपलब्ध	89	NFE2583359	निर्वाचक का नाम : जीतेन्द्र लखपति पिता का नाम: देवीदीन गृह संख्या : 26 उम्र : 35 लिंग : पुरुष	फोटो उपलब्ध	90	NFE3676095	निर्वाचक का नाम : महेंद्र कुमार लखपति पिता का नाम: देवीदीन गृह संख्या : 26 उम्र : 31 लिंग : पुरुष	फोटो उपलब्ध

91	NFE4203873	निर्वाचक का नाम : समीक्षा लक्ष्यकर पिता का नाम: जीतेंद्र गृह संख्या : 26 उम्र : 27 लिंग : महिला	फोटो उपलब्ध	92	NFE3953494	निर्वाचक का नाम : बलदेवा प्रजापति पिता का नाम: परसदवा गृह संख्या : 28 उम्र : 79 लिंग : पुरुष	फोटो उपलब्ध	93	NFE3549698	निर्वाचक का नाम : पुंटी बाई प्रजापति पिता का नाम: बलदेवा गृह संख्या : 28 उम्र : 75 लिंग : महिला	फोटो उपलब्ध
94	NFE3549805	निर्वाचक का नाम : किशोरी लाल प्रजापति पिता का नाम: परसदवा गृह संख्या : 28 उम्र : 71 लिंग : पुरुष	फोटो उपलब्ध	95	BPK1843408	निर्वाचक का नाम : मुन्नी बाई प्रजापति पिता का नाम: किशोरीलाल गृह संख्या : 28 उम्र : 65 लिंग : महिला	फोटो उपलब्ध	96	BPK1843085	निर्वाचक का नाम : गायत्री प्रजापति पिता का नाम: धनीराम गृह संख्या : 28 उम्र : 47 लिंग : महिला	फोटो उपलब्ध
97	NFE4167540	निर्वाचक का नाम : वीरेंद्र कुमार प्रजापति पिता का नाम: धनीराम गृह संख्या : 28 उम्र : 23 लिंग : पुरुष	फोटो उपलब्ध	98	NFE3549813	निर्वाचक का नाम : चिखड्या प्रजापति पिता का नाम: गोटीराम गृह संख्या : 30 उम्र : 76 लिंग : महिला	फोटो उपलब्ध	99	NFE3549888	निर्वाचक का नाम : धनश्याम पिता का नाम: गोटीराम गृह संख्या : 30 उम्र : 52 लिंग : पुरुष	फोटो उपलब्ध
100	BPK1843077	निर्वाचक का नाम : गोमती प्रजापति पिता का नाम: धनश्याम गृह संख्या : 30 उम्र : 50 लिंग : महिला	फोटो उपलब्ध	101	BPK2092435	निर्वाचक का नाम : मोहन लाल प्रजापति पिता का नाम: गोटीराम गृह संख्या : 30 उम्र : 36 लिंग : पुरुष	फोटो उपलब्ध	102	NFE4470019	निर्वाचक का नाम : राम मिलन प्रजापति पिता का नाम: गोटीराम प्रजापति गृह संख्या : 30 उम्र : 32 लिंग : पुरुष	फोटो उपलब्ध
103	NFE3674678	निर्वाचक का नाम : देवका प्रजापति पिता का नाम: मोहनलाल गृह संख्या : 30 उम्र : 29 लिंग : महिला	फोटो उपलब्ध	104	NFE3906468	निर्वाचक का नाम : देवेंद्र प्रजापति पिता का नाम: धनश्याम गृह संख्या : 30 उम्र : 24 लिंग : पुरुष	फोटो उपलब्ध	105	NFE3549870	निर्वाचक का नाम : हलके प्रजापति पिता का नाम: हरप्रसाद गृह संख्या : 31 उम्र : 61 लिंग : पुरुष	फोटो उपलब्ध
106	NFE2974384	निर्वाचक का नाम : चन्द्रभान प्रजापति पिता का नाम: हलके गृह संख्या : 31 उम्र : 33 लिंग : पुरुष	फोटो उपलब्ध	107	NFE4471710	निर्वाचक का नाम : द्रोपती प्रजापति पिता का नाम: रमेश प्रसाद प्रजापति गृह संख्या : 31 उम्र : 33 लिंग : महिला	फोटो उपलब्ध	108	NFE2974392	निर्वाचक का नाम : गनेशी प्रजापति पिता का नाम: चन्द्रभान गृह संख्या : 31 उम्र : 31 लिंग : महिला	फोटो उपलब्ध
109	NFE4505830	निर्वाचक का नाम : शांति प्रजापति पिता का नाम: हलके प्रजापति गृह संख्या : 31 उम्र : 19 लिंग : महिला	फोटो उपलब्ध	110	NFE2732691	निर्वाचक का नाम : बैनीबाई प्रजापति पिता का नाम: लछमन गृह संख्या : 32 उम्र : 61 लिंग : महिला	फोटो उपलब्ध	111	NFE3953445	निर्वाचक का नाम : देवीदीन प्रजापति पिता का नाम: हरप्रसाद गृह संख्या : 32 उम्र : 56 लिंग : पुरुष	फोटो उपलब्ध
112	BPK2092443	निर्वाचक का नाम : रमेश प्रसाद प्रजापति पिता का नाम: हलके गृह संख्या : 32 उम्र : 38 लिंग : पुरुष	फोटो उपलब्ध	113	NFE3906385	निर्वाचक का नाम : संदीप कुम्हार पिता का नाम: लक्ष्मण गृह संख्या : 32 उम्र : 29 लिंग : पुरुष	फोटो उपलब्ध	114	NFE3906435	निर्वाचक का नाम : तरंगनी कुम्हार पिता का नाम: लक्ष्मण गृह संख्या : 32 उम्र : 24 लिंग : महिला	फोटो उपलब्ध
115	NFE3550084	निर्वाचक का नाम : रती बाई प्रजापति पिता का नाम: हजारीलाल गृह संख्या : 35 उम्र : 71 लिंग : महिला	फोटो उपलब्ध	116	NFE3899218	निर्वाचक का नाम : रामकिशन यादव पिता का नाम: हजारीलाल गृह संख्या : 35 उम्र : 54 लिंग : पुरुष	फोटो उपलब्ध	117	NFE3899200	निर्वाचक का नाम : राजा बेटी यादव पिता का नाम: रामकिशुन गृह संख्या : 35 उम्र : 53 लिंग : महिला	फोटो उपलब्ध
118	NFE4069720	निर्वाचक का नाम : कटू यादव पिता का नाम: हजारीलाल गृह संख्या : 35 उम्र : 52 लिंग : पुरुष	फोटो उपलब्ध	119	NFE3820057	निर्वाचक का नाम : दशरथ यादव यादव पिता का नाम: राम किशन यादव यादव गृह संख्या : 35 उम्र : 27 लिंग : पुरुष	फोटो उपलब्ध	120	NFE4271524	निर्वाचक का नाम : नेहा देवी अनुरागी पिता का नाम: अरविंद अनुरागी गृह संख्या : 35 उम्र : 25 लिंग : महिला	फोटो उपलब्ध

121	NFE3953890	निर्वाचक का नाम : हीराबाई पति का नाम: मूलचन्द्र गृह संख्या : 36 उम्र : 59 लिंग : महिला	फोटो उपलब्ध	122	BPK1941772	निर्वाचक का नाम : तुलसीदास पिता का नाम: मूलचन्द्र गृह संख्या : 36 उम्र : 41 लिंग : पुरुष	फोटो उपलब्ध	123	NFE3953882	निर्वाचक का नाम : बातीबाई कोरी पति का नाम: छींगा कोरी गृह संख्या : 37 उम्र : 68 लिंग : महिला	फोटो उपलब्ध
124	BPK1381771	निर्वाचक का नाम : रमेश कुमार अनुरागी पिता का नाम: छींगा गृह संख्या : 37 उम्र : 47 लिंग : पुरुष	फोटो उपलब्ध	125	BPK1843192	निर्वाचक का नाम : आरती अनुरागी पति का नाम: रमेश अनुरागी गृह संख्या : 37 उम्र : 41 लिंग : महिला	फोटो उपलब्ध	126	NFE4450193	निर्वाचक का नाम : राघवेंद्र अनुरागी पिता का नाम: रमेश कुमार अनुरागी गृह संख्या : 37 उम्र : 23 लिंग : पुरुष	फोटो उपलब्ध
127	NFE3549847	निर्वाचक का नाम : गिरधारी पिता का नाम: कल्ला गृह संख्या : 38 उम्र : 61 लिंग : पुरुष	फोटो उपलब्ध	128	BPK0650044	निर्वाचक का नाम : गिरजा बाई बसोर पति का नाम: गिरधारी गृह संख्या : 38 उम्र : 58 लिंग : महिला	फोटो उपलब्ध	129	BPK1843416	निर्वाचक का नाम : बबलू पिता का नाम: गिरधारी गृह संख्या : 38 उम्र : 39 लिंग : पुरुष	फोटो उपलब्ध
130	NFE3180338	निर्वाचक का नाम : ओम प्रकाश बंसल पिता का नाम: गिरधारी गृह संख्या : 38 उम्र : 34 लिंग : पुरुष	फोटो उपलब्ध	131	BPK1843457	निर्वाचक का नाम : पार्वती बंसकर पति का नाम: बबलू बंसकर गृह संख्या : 38 उम्र : 28 लिंग : महिला	फोटो उपलब्ध	132	NFE3956117	निर्वाचक का नाम : शांतीबाई राय पति का नाम: मठोला गृह संख्या : 39 उम्र : 81 लिंग : महिला	फोटो उपलब्ध
133	NFE3953528	निर्वाचक का नाम : मूलचंद्र राय पिता का नाम: मठोला गृह संख्या : 39 उम्र : 55 लिंग : पुरुष	फोटो उपलब्ध	134	BPK1942077	निर्वाचक का नाम : मेघा राय पति का नाम: श्रीमूलचन्द्र गृह संख्या : 39 उम्र : 43 लिंग : महिला	फोटो उपलब्ध	135	BPK1842855	निर्वाचक का नाम : मुकेश राय पिता का नाम: मठोला गृह संख्या : 39 उम्र : 40 लिंग : पुरुष	फोटो उपलब्ध
136	NFE2655470	निर्वाचक का नाम : सुरेश राय पिता का नाम: मठोला गृह संख्या : 39 उम्र : 35 लिंग : पुरुष	फोटो उपलब्ध	137	NFE2837680	निर्वाचक का नाम : दीपा राय पति का नाम: मुकेश गृह संख्या : 39 उम्र : 32 लिंग : महिला	फोटो उपलब्ध	138	NFE4426821	निर्वाचक का नाम : नीतू राय पति का नाम: सुरेश राय गृह संख्या : 39 उम्र : 23 लिंग : महिला	फोटो उपलब्ध
139	NFE4440889	निर्वाचक का नाम : हिमांशु राय पिता का नाम: मूलचंद्र राय गृह संख्या : 39 उम्र : 20 लिंग : पुरुष	फोटो उपलब्ध	140	BPK1381698	निर्वाचक का नाम : बेनीबाई आदिवासी पति का नाम: कर्मोदा गृह संख्या : 40 उम्र : 73 लिंग : महिला	फोटो उपलब्ध	141	BPK1381573	निर्वाचक का नाम : काशीराम आदिवासी पिता का नाम: कर्मोदा गृह संख्या : 40 उम्र : 53 लिंग : पुरुष	फोटो उपलब्ध
142	BPK1381524	निर्वाचक का नाम : मल्दा आदिवासी पति का नाम: हल्कू गृह संख्या : 40 उम्र : 48 लिंग : महिला	फोटो उपलब्ध	143	NFE4248761	निर्वाचक का नाम : काशी बाई आदिवासी पति का नाम: काशी राम आदिवासी आदिवासी गृह संख्या : 40 उम्र : 41 लिंग : महिला	फोटो उपलब्ध	144	NFE3902319	निर्वाचक का नाम : मनोज आदिवासी माता का नाम: वायनिबाई गृह संख्या : 40 उम्र : 25 लिंग : पुरुष	फोटो उपलब्ध
145	BPK1381482	निर्वाचक का नाम : पारवती पति का नाम: भगवानदास गृह संख्या : 41 उम्र : 51 लिंग : महिला	फोटो उपलब्ध	146	NFE4466579	निर्वाचक का नाम : चंदा आदिवासी पति का नाम: मनोज आदिवासी गृह संख्या : 41 उम्र : 25 लिंग : महिला	फोटो उपलब्ध	147	BPK0650119	निर्वाचक का नाम : कटटू पति का नाम: लल्लू गृह संख्या : 42 उम्र : 63 लिंग : महिला	फोटो उपलब्ध
148	BPK1842764	निर्वाचक का नाम : हीरा बाई आदिवासी पति का नाम: जगू आदिवासी गृह संख्या : 42 उम्र : 52 लिंग : महिला	फोटो उपलब्ध	149	BPK2239069	निर्वाचक का नाम : शिवदयाल पिता का नाम: हीरालाल गृह संख्या : 42 उम्र : 51 लिंग : पुरुष	फोटो उपलब्ध	150	BPK1941962	निर्वाचक का नाम : काशी बाई कोन्दर पति का नाम: दिल्ली गृह संख्या : 42 उम्र : 50 लिंग : महिला	फोटो उपलब्ध

151 निर्वाचक का नाम : जग्गू पिता का नाम: लल्लू गृह संख्या : 42 उम्र : 43 लिंग : पुरुष	BPK1380542 फोटो उपलब्ध	152 निर्वाचक का नाम : शंकर आदिवासी पिता का नाम: लल्लू गृह संख्या : 42 उम्र : 42 लिंग : पुरुष	BPK1380898 फोटो उपलब्ध	153 निर्वाचक का नाम : मथुराबाई पति का नाम: शिवदयाल गृह संख्या : 42 उम्र : 41 लिंग : महिला	NFE4167532 फोटो उपलब्ध
154 निर्वाचक का नाम : हल्के भैया पिता का नाम: लल्लू गृह संख्या : 42 उम्र : 32 लिंग : पुरुष	NFE2974400 फोटो उपलब्ध	155 निर्वाचक का नाम : सपना पति का नाम: हल्के भैया गृह संख्या : 42 उम्र : 30 लिंग : महिला	NFE3180106 फोटो उपलब्ध	156 निर्वाचक का नाम : उमेश कुशवाहा माता का नाम: लालू कुशवाहा गृह संख्या : 42 उम्र : 30 लिंग : पुरुष	NFE3820040 फोटो उपलब्ध
157 निर्वाचक का नाम : मीरा कुशवाहा पति का नाम: उमेश कुशवाहा गृह संख्या : 42 उम्र : 26 लिंग : महिला	NFE3820081 फोटो उपलब्ध	158 निर्वाचक का नाम : हनुमत आदिवासी पिता का नाम: चन्दा गृह संख्या : 46 उम्र : 65 लिंग : पुरुष	BPK1382043 फोटो उपलब्ध	159 निर्वाचक का नाम : सुंदर बाई आदिवासी पति का नाम: हनुमत गृह संख्या : 46 उम्र : 61 लिंग : महिला	NFE3549821 फोटो उपलब्ध
160 निर्वाचक का नाम : संतोष आदिवासी पिता का नाम: हनुमत गृह संख्या : 46 उम्र : 43 लिंग : पुरुष	BPK1381375 फोटो उपलब्ध	161 निर्वाचक का नाम : आशा आदिवासी पति का नाम: श्यामलाल गृह संख्या : 46 उम्र : 37 लिंग : महिला	NFE2583375 फोटो उपलब्ध	162 निर्वाचक का नाम : विशाल आदिवासी पिता का नाम: हनुमत आदिवासी गृह संख्या : 46 उम्र : 26 लिंग : पुरुष	NFE3819620 फोटो उपलब्ध
163 निर्वाचक का नाम : जीजीबाई कोंदर पति का नाम: करन्जु गृह संख्या : 48 उम्र : 67 लिंग : महिला	NFE3899192 फोटो उपलब्ध	164 निर्वाचक का नाम : राकेश पिता का नाम: करन्जु गृह संख्या : 48 उम्र : 42 लिंग : पुरुष	BPK1380518 फोटो उपलब्ध	165 निर्वाचक का नाम : नंदी आदिवासी पिता का नाम: करन्जु आदिवासी गृह संख्या : 48 उम्र : 39 लिंग : पुरुष	NFE2732717 फोटो उपलब्ध
166 निर्वाचक का नाम : कोमल पति का नाम: राकेश गृह संख्या : 48 उम्र : 38 लिंग : महिला	NFE2732725 फोटो उपलब्ध	167 निर्वाचक का नाम : विमला आदिवासी पति का नाम: नंदी आदिवासी गृह संख्या : 48 उम्र : 37 लिंग : महिला	NFE2732733 फोटो उपलब्ध	168 निर्वाचक का नाम : भगवानदास पिता का नाम: करन्जु गृह संख्या : 48 उम्र : 34 लिंग : पुरुष	NFE2732741 फोटो उपलब्ध
169 निर्वाचक का नाम : अंजली पति का नाम: भगवानदास गृह संख्या : 48 उम्र : 26 लिंग : महिला	NFE3902640 फोटो उपलब्ध	170 निर्वाचक का नाम : कमला आदिवासी पिता का नाम: रजवा गृह संख्या : 49 उम्र : 86 लिंग : पुरुष	NFE3549987 फोटो उपलब्ध	171 निर्वाचक का नाम : बालकिशन आदिवासी पिता का नाम: लक्ष्मन आदिवासी गृह संख्या : 49 उम्र : 71 लिंग : पुरुष	BPK1381037 फोटो उपलब्ध
172 निर्वाचक का नाम : तुलसा आदिवासी पति का नाम: बालकिशन आदिवासी गृह संख्या : 49 उम्र : 68 लिंग : महिला	BPK1381326 फोटो उपलब्ध	173 निर्वाचक का नाम : रामकली आदिवासी पिता का नाम: लक्ष्मण गृह संख्या : 49 उम्र : 55 लिंग : पुरुष	NFE3848975 फोटो उपलब्ध	174 निर्वाचक का नाम : छजू कोंदर पिता का नाम: कमला गृह संख्या : 49 उम्र : 52 लिंग : पुरुष	BPK0650226 फोटो उपलब्ध
175 निर्वाचक का नाम : रामकली आदिवासी पिता का नाम: गोरेलाल गृह संख्या : 49 उम्र : 50 लिंग : महिला	NFE3848983 फोटो उपलब्ध	176 निर्वाचक का नाम : भागो बाई आदिवासी पति का नाम: छजू लाल आदिवासी गृह संख्या : 49 उम्र : 50 लिंग : महिला	BPK1842798 फोटो उपलब्ध	177 निर्वाचक का नाम : पद्मा लाल आदिवासी पिता का नाम: कमला गृह संख्या : 49 उम्र : 46 लिंग : पुरुष	BPK1898436 फोटो उपलब्ध
178 निर्वाचक का नाम : सुमंत्रा आदिवासी पति का नाम: पद्मलाल गृह संख्या : 49 उम्र : 44 लिंग : महिला	BPK1843309 फोटो उपलब्ध	179 निर्वाचक का नाम : मुन्नी लाल आदिवासी पिता का नाम: बालकिशन गृह संख्या : 49 उम्र : 36 लिंग : पुरुष	BPK2092468 फोटो उपलब्ध	180 निर्वाचक का नाम : परमलाल आदिवासी पिता का नाम: कमला गृह संख्या : 49 उम्र : 36 लिंग : पुरुष	BPK2092450 फोटो उपलब्ध

181 निर्वाचक का नाम : हल्की बाई आदिवासी पति का नाम: मुन्नीलाल बाई गृह संख्या : 49 उम्र : 32 लिंग : महिला	NFE3830304 फोटो उपलब्ध	182 निर्वाचक का नाम : भूरी बाई आदिवासी पति का नाम: परमलाल आदिवासी गृह संख्या : 49 उम्र : 32 लिंग : महिला	NFE2974665 फोटो उपलब्ध	183 निर्वाचक का नाम : खिल्लू आदिवासी पिता का नाम: छत्रलाल आदिवासी गृह संख्या : 49 उम्र : 29 लिंग : पुरुष	NFE4368403 फोटो उपलब्ध
184 निर्वाचक का नाम : राम किशोर आदिवासी पिता का नाम: कमला आदिवासी गृह संख्या : 49 उम्र : 27 लिंग : पुरुष	NFE3505039 फोटो उपलब्ध	185 निर्वाचक का नाम : माया आदिवासी पति का नाम: खिल्लू आदिवासी गृह संख्या : 49 उम्र : 26 लिंग : महिला	NFE4349064 फोटो उपलब्ध	186 निर्वाचक का नाम : संगीता यादव पिता का नाम: कमला गृह संख्या : 49 उम्र : 24 लिंग : महिला	NFE4211207 फोटो उपलब्ध
187 निर्वाचक का नाम : पूजा आदिवासी पिता का नाम: कमला गृह संख्या : 49 उम्र : 22 लिंग : महिला	NFE4211116 फोटो उपलब्ध	188 निर्वाचक का नाम : लखनलाल पिता का नाम: नथुवा गृह संख्या : 51 उम्र : 50 लिंग : पुरुष	BPK1380526 फोटो उपलब्ध	189 निर्वाचक का नाम : उर्मिला आदिवासी पति का नाम: लखन लाल आदिवासी गृह संख्या : 51 उम्र : 40 लिंग : महिला	NFE4295028 फोटो उपलब्ध
190 निर्वाचक का नाम : गीता आदिवासी पिता का नाम: लखन लाल आदिवासी गृह संख्या : 51 उम्र : 23 लिंग : महिला	NFE4294336 फोटो उपलब्ध	191 निर्वाचक का नाम : कडोरी कौंदर पिता का नाम: कल्लन गृह संख्या : 52 उम्र : 37 लिंग : पुरुष	NFE2583383 फोटो उपलब्ध	192 निर्वाचक का नाम : गीता कौंदर पति का नाम: करोडी गृह संख्या : 52 उम्र : 36 लिंग : महिला	NFE2583391 फोटो उपलब्ध
193 निर्वाचक का नाम : गेन्दाबाई आदिवासी पति का नाम: बिलखी आदिवासी गृह संख्या : 54 उम्र : 70 लिंग : महिला	BPK1942119 फोटो उपलब्ध	194 निर्वाचक का नाम : चतरा पिता का नाम: गोरेलाल गृह संख्या : 54 उम्र : 56 लिंग : पुरुष	BPK1380781 फोटो उपलब्ध	195 निर्वाचक का नाम : कंजू कौंदर पिता का नाम: बिलखी कौंदर कौंदर गृह संख्या : 54 उम्र : 44 लिंग : पुरुष	BPK1842988 फोटो उपलब्ध
196 निर्वाचक का नाम : राधा कौंदर पति का नाम: कंजू कौंदर गृह संख्या : 54 उम्र : 43 लिंग : महिला	BPK1842996 फोटो उपलब्ध	197 निर्वाचक का नाम : पंचू आदिवासी पिता का नाम: बिलखी गृह संख्या : 54 उम्र : 38 लिंग : पुरुष	NFE2583300 फोटो उपलब्ध	198 निर्वाचक का नाम : लल्ला आदिवासी पति का नाम: पंचू गृह संख्या : 54 उम्र : 38 लिंग : महिला	NFE2583318 फोटो उपलब्ध
199 निर्वाचक का नाम : मल्थी आदिवासी पति का नाम: नथुवा गृह संख्या : 55 उम्र : 76 लिंग : महिला	NFE3953189 फोटो उपलब्ध	200 निर्वाचक का नाम : करन आदिवासी पिता का नाम: नथुवा गृह संख्या : 55 उम्र : 49 लिंग : पुरुष	BPK1942002 फोटो उपलब्ध	201 निर्वाचक का नाम : प्यारेलाल आदिवासी पिता का नाम: मंटोला कौंदर कौंदर गृह संख्या : 55 उम्र : 49 लिंग : पुरुष	NFE2583409 फोटो उपलब्ध
202 निर्वाचक का नाम : गेंदा आदिवासी पति का नाम: करन गृह संख्या : 55 उम्र : 46 लिंग : महिला	BPK1942085 फोटो उपलब्ध	203 निर्वाचक का नाम : कुसुम कौंदर पति का नाम: प्यारेलाल कौंदर गृह संख्या : 55 उम्र : 46 लिंग : महिला	NFE2583417 फोटो उपलब्ध	204 निर्वाचक का नाम : कृपाल आदिवासी पिता का नाम: नथुआ गृह संख्या : 55 उम्र : 43 लिंग : पुरुष	BPK1382779 फोटो उपलब्ध
205 निर्वाचक का नाम : राजरानी आदिवासी आदिवासी पति का नाम: कृपाल गृह संख्या : 55 उम्र : 42 लिंग : महिला	BPK1382753 फोटो उपलब्ध	206 निर्वाचक का नाम : सुरेश आदिवासी पिता का नाम: प्यारे लाल गृह संख्या : 55 उम्र : 25 लिंग : पुरुष	NFE3902681 फोटो उपलब्ध	207 निर्वाचक का नाम : पवन कुमार आदिवासी पिता का नाम: करनकुमार आदिवासी गृह संख्या : 55 उम्र : 20 लिंग : पुरुष	NFE4299772 फोटो उपलब्ध
208 निर्वाचक का नाम : हक्कू आदिवासी आदिवासी पिता का नाम: नथुवा गृह संख्या : 57 उम्र : 56 लिंग : पुरुष	NFE3549946 फोटो उपलब्ध	209 निर्वाचक का नाम : राजाबाई आदिवासी आदिवासी पति का नाम: हक्कू गृह संख्या : 57 उम्र : 53 लिंग : महिला	NFE2691467 फोटो उपलब्ध	210 निर्वाचक का नाम : गोरीशंकर आदिवासी आदिवासी पिता का नाम: नथुवा गृह संख्या : 57 उम्र : 45 लिंग : पुरुष	BPK1381979 फोटो उपलब्ध

211	BPK1382266	निर्वाचक का नाम : फुला आदिवासी पति का नाम: गौरीशंकर आदिवासी गृह संख्या : 57 उम्र : 45 लिंग : महिला	फोटो उपलब्ध	212	NFE2583326	निर्वाचक का नाम : भुमानीबाई आदिवासी आदिवासी पति का नाम: बल्लू गृह संख्या : 57 उम्र : 38 लिंग : महिला	फोटो उपलब्ध	213	NFE2691475	निर्वाचक का नाम : बल्लू आदिवासी आदिवासी पिता का नाम: नथुवा गृह संख्या : 57 उम्र : 38 लिंग : पुरुष	फोटो उपलब्ध
214	NFE2974624	निर्वाचक का नाम : राकेश आदिवासी पिता का नाम: नथुवा गृह संख्या : 57 उम्र : 33 लिंग : पुरुष	फोटो उपलब्ध	215	NFE3902749	निर्वाचक का नाम : राकेश कुशवाहा पिता का नाम: गौरीशंकर गृह संख्या : 57 उम्र : 25 लिंग : पुरुष	फोटो उपलब्ध	216	BPK1843127	निर्वाचक का नाम : राम दास आदिवासी आदिवासी पिता का नाम: परसु आदिवासी आदिवासी गृह संख्या : 58 उम्र : 62 लिंग : पुरुष	फोटो उपलब्ध
217	BPK1843135	निर्वाचक का नाम : सिया रानी आदिवासी आदिवासी पति का नाम: राम दास आदिवासी आदिवासी गृह संख्या : 58 उम्र : 57 लिंग : महिला	फोटो उपलब्ध	218	NFE2890333	निर्वाचक का नाम : सुकलाल आदिवासी पिता का नाम: रामदास गृह संख्या : 58 उम्र : 37 लिंग : पुरुष	फोटो उपलब्ध	219	NFE2583425	निर्वाचक का नाम : अविनाश आदिवासी पिता का नाम: रामदास गृह संख्या : 58 उम्र : 36 लिंग : पुरुष	फोटो उपलब्ध
220	NFE2583433	निर्वाचक का नाम : रोशनी पति का नाम: अविनाश गृह संख्या : 58 उम्र : 35 लिंग : महिला	फोटो उपलब्ध	221	NFE4121661	निर्वाचक का नाम : लक्ष्मी आदिवासी पति का नाम: सुखलाल गृह संख्या : 58 उम्र : 33 लिंग : महिला	फोटो उपलब्ध	222	NFE3903671	निर्वाचक का नाम : अनिल आदिवासी पिता का नाम: रामदास गृह संख्या : 58 उम्र : 30 लिंग : पुरुष	फोटो उपलब्ध
223	NFE3904034	निर्वाचक का नाम : गायत्री पति का नाम: अनिल आदिवासी गृह संख्या : 58 उम्र : 28 लिंग : महिला	फोटो उपलब्ध	224	NFE3906815	निर्वाचक का नाम : दीपक आदिवासी पिता का नाम: रामदास गृह संख्या : 58 उम्र : 27 लिंग : पुरुष	फोटो उपलब्ध	225	NFE3820016	निर्वाचक का नाम : परम लाल पिता का नाम: रामदास गृह संख्या : 58 उम्र : 25 लिंग : पुरुष	फोटो उपलब्ध
226	BPK1380989	निर्वाचक का नाम : सुखलाल पिता का नाम: बलवान गृह संख्या : 59 उम्र : 49 लिंग : पुरुष	फोटो उपलब्ध	227	BPK1380914	निर्वाचक का नाम : आशा पति का नाम: सुखलाल गृह संख्या : 59 उम्र : 43 लिंग : महिला	फोटो उपलब्ध	228	NFE2583441	निर्वाचक का नाम : परमलाल पिता का नाम: कल्लू गृह संख्या : 59 उम्र : 38 लिंग : पुरुष	फोटो उपलब्ध
229	NFE2583458	निर्वाचक का नाम : रतनवाई पति का नाम: परमलाल गृह संख्या : 59 उम्र : 36 लिंग : महिला	फोटो उपलब्ध	230	NFE3913514	निर्वाचक का नाम : लक्ष्मण आदिवासी पिता का नाम: कल्लू आदिवासी गृह संख्या : 59 उम्र : 35 लिंग : महिला	फोटो उपलब्ध	231	NFE3913506	निर्वाचक का नाम : रेश्मा आदिवासी पति का नाम: लक्ष्मण आदिवासी गृह संख्या : 59 उम्र : 28 लिंग : महिला	फोटो उपलब्ध
232	BPK1577683	निर्वाचक का नाम : भुमानी दीन कौंदर कौंदर पिता का नाम: बंशी कौंदर कौंदर गृह संख्या : 60 उम्र : 62 लिंग : पुरुष	फोटो उपलब्ध	233	BPK1381128	निर्वाचक का नाम : सुकन बाई कौंदर कौंदर पति का नाम: भुमानी दीन कौंदर कौंदर गृह संख्या : 60 उम्र : 53 लिंग : महिला	फोटो उपलब्ध	234	BPK1842780	निर्वाचक का नाम : पूरन पिता का नाम: भुमानीदीन गृह संख्या : 60 उम्र : 39 लिंग : पुरुष	फोटो उपलब्ध
235	NFE3899333	निर्वाचक का नाम : गुलाबबाई पति का नाम: विन्दा गृह संख्या : 62 उम्र : 53 लिंग : महिला	फोटो उपलब्ध	236	NFE3899366	निर्वाचक का नाम : बिंदा आदिवासी पिता का नाम: पम्मा आदिवासी गृह संख्या : 62 उम्र : 51 लिंग : पुरुष	फोटो उपलब्ध	237	NFE3904265	निर्वाचक का नाम : संतोष आदिवासी पिता का नाम: विंदा गृह संख्या : 62 उम्र : 32 लिंग : पुरुष	फोटो उपलब्ध
238	NFE3904190	निर्वाचक का नाम : मनीषा आदिवासी पति का नाम: संतोष आदिवासी गृह संख्या : 62 उम्र : 29 लिंग : महिला	फोटो उपलब्ध	239	NFE3905197	निर्वाचक का नाम : नंदकिशोर आदिवासी पिता का नाम: विंदा गृह संख्या : 62 उम्र : 27 लिंग : पुरुष	फोटो उपलब्ध	240	NFE3903788	निर्वाचक का नाम : तुलसा आदिवासी पति का नाम: नंदकिशोर गृह संख्या : 62 उम्र : 25 लिंग : महिला	फोटो उपलब्ध

241	NFE4167474	निर्वाचक का नाम : जितेंद्र प्रजापति पिता का नाम: किशोरी गृह संख्या : 62 उम्र : 24 लिंग : पुरुष	फोटो उपलब्ध	242	BPK1381565	निर्वाचक का नाम : हक्कू आदिवासी पिता का नाम: पम्मा आदिवासी गृह संख्या : 63 उम्र : 52 लिंग : पुरुष	फोटो उपलब्ध	243	NFE3549995	निर्वाचक का नाम : पार्वती कौंदर कौंदर पति का नाम: हक्कू कौंदर कौंदर गृह संख्या : 63 उम्र : 50 लिंग : महिला	फोटो उपलब्ध
244	NFE2974640	निर्वाचक का नाम : कंदई कौंदर कौंदर पिता का नाम: हक्कू कौंदर कौंदर गृह संख्या : 63 उम्र : 33 लिंग : पुरुष	फोटो उपलब्ध	245	NFE2974673	निर्वाचक का नाम : मंगल दीन कौंदर कौंदर पिता का नाम: हक्कू कौंदर कौंदर गृह संख्या : 63 उम्र : 32 लिंग : पुरुष	फोटो उपलब्ध	246	NFE4168076	निर्वाचक का नाम : मंगलदीन आदिवासी पिता का नाम: रामदास आदिवासी गृह संख्या : 63 उम्र : 31 लिंग : पुरुष	फोटो उपलब्ध
247	NFE2974681	निर्वाचक का नाम : नत्रे भाई कौंदर कौंदर पिता का नाम: हक्कू कौंदर कौंदर गृह संख्या : 63 उम्र : 31 लिंग : पुरुष	फोटो उपलब्ध	248	NFE3830247	निर्वाचक का नाम : माया कौंदर कौंदर पति का नाम: मंगल दीन कौंदर कौंदर गृह संख्या : 63 उम्र : 31 लिंग : महिला	फोटो उपलब्ध	249	NFE3830262	निर्वाचक का नाम : जमना आदिवासी पिता का नाम: हक्कू आदिवासी गृह संख्या : 63 उम्र : 29 लिंग : महिला	फोटो उपलब्ध
250	NFE4168043	निर्वाचक का नाम : सुमित्रा आदिवासी पति का नाम: मंगलदीन आदिवासी गृह संख्या : 63 उम्र : 28 लिंग : महिला	फोटो उपलब्ध	251	NFE3830320	निर्वाचक का नाम : रेन्सी आदिवासी पति का नाम: जमना गृह संख्या : 63 उम्र : 25 लिंग : महिला	फोटो उपलब्ध	252	NFE4372595	निर्वाचक का नाम : कमलेश आदिवासी पिता का नाम: हक्कू आदिवासी गृह संख्या : 63 उम्र : 24 लिंग : पुरुष	फोटो उपलब्ध
253	NFE3899341	निर्वाचक का नाम : ताराबाई रजक पति का नाम: धनीराम गृह संख्या : 64 उम्र : 66 लिंग : महिला	फोटो उपलब्ध	254	BPK2092476	निर्वाचक का नाम : गोविंद रजक पिता का नाम: धनीराम रजक गृह संख्या : 64 उम्र : 37 लिंग : पुरुष	फोटो उपलब्ध	255	NFE2890218	निर्वाचक का नाम : शांति रजक पति का नाम: गोविंद गृह संख्या : 64 उम्र : 34 लिंग : महिला	फोटो उपलब्ध
256	NFE2890234	निर्वाचक का नाम : हरिप्रसाद रजक पिता का नाम: धनीराम गृह संख्या : 64 उम्र : 32 लिंग : पुरुष	फोटो उपलब्ध	257	NFE0077891	निर्वाचक का नाम : पुत्रा पिता का नाम: जालम गृह संख्या : 65 उम्र : 56 लिंग : पुरुष	फोटो उपलब्ध	258	NFE3953965	निर्वाचक का नाम : मीरा पति का नाम: पुत्रा गृह संख्या : 65 उम्र : 53 लिंग : महिला	फोटो उपलब्ध
259	NFE3953981	निर्वाचक का नाम : लछमन पिता का नाम: जालम गृह संख्या : 65 उम्र : 52 लिंग : पुरुष	फोटो उपलब्ध	260	NFE3913431	निर्वाचक का नाम : फूलवती रज़ाक पति का नाम: नथू राजका गृह संख्या : 65 उम्र : 46 लिंग : महिला	फोटो उपलब्ध	261	NFE3913449	निर्वाचक का नाम : नीरज रज़ाक पिता का नाम: नथू रज़ाक गृह संख्या : 65 उम्र : 28 लिंग : महिला	फोटो उपलब्ध
262	NFE0010306	निर्वाचक का नाम : सुखलाल रजक पिता का नाम: तरियां गृह संख्या : 66 उम्र : 63 लिंग : पुरुष	फोटो उपलब्ध	263	NFE3899358	निर्वाचक का नाम : हरबाई पति का नाम: सुखलाल गृह संख्या : 66 उम्र : 59 लिंग : महिला	फोटो उपलब्ध	264	BPK1381631	निर्वाचक का नाम : परम लाल रजक रजक पिता का नाम: तरियां गृह संख्या : 66 उम्र : 59 लिंग : पुरुष	फोटो उपलब्ध
265	BPK1380401	निर्वाचक का नाम : पूरनलाल पिता का नाम: तरियां गृह संख्या : 66 उम्र : 53 लिंग : पुरुष	फोटो उपलब्ध	266	BPK1380930	निर्वाचक का नाम : प्रेम पति का नाम: पूरनलाल गृह संख्या : 66 उम्र : 49 लिंग : महिला	फोटो उपलब्ध	267	BPK1381276	निर्वाचक का नाम : नन्दकिशोर पिता का नाम: सुखलाल गृह संख्या : 66 उम्र : 46 लिंग : पुरुष	फोटो उपलब्ध
268	BPK1381268	निर्वाचक का नाम : काशीबाई पति का नाम: नन्दकिशोर गृह संख्या : 66 उम्र : 44 लिंग : महिला	फोटो उपलब्ध	269	NFE3904778	निर्वाचक का नाम : फूलमनी रज़ाक पति का नाम: बालचंद रज़ाक गृह संख्या : 66 उम्र : 42 लिंग : महिला	फोटो उपलब्ध	270	BPK1382423	निर्वाचक का नाम : बालचन्द पिता का नाम: सुकलाल गृह संख्या : 66 उम्र : 42 लिंग : पुरुष	फोटो उपलब्ध

271	BPK2092484	निर्वाचक का नाम : मुकेश रजक रजक पिता का नाम: परमलाल गृह संख्या : 66 उम्र : 38 लिंग : पुरुष	फोटो उपलब्ध	272	NFE3830270	निर्वाचक का नाम : लक्ष्मण पिता का नाम: सुखा लाल गृह संख्या : 66 उम्र : 36 लिंग : पुरुष	फोटो उपलब्ध	273	NFE2655488	निर्वाचक का नाम : उषा रजक रजक पति का नाम: मुकेश गृह संख्या : 66 उम्र : 34 लिंग : महिला	फोटो उपलब्ध
274	NFE3902848	निर्वाचक का नाम : पूजा रज़ाक पिता का नाम: पूरन लाल रज़ाक गृह संख्या : 66 उम्र : 24 लिंग : महिला	फोटो उपलब्ध	275	NFE3899853	निर्वाचक का नाम : नोनीबाई रजक पति का नाम: बिजड़यां गृह संख्या : 67 उम्र : 66 लिंग : महिला	फोटो उपलब्ध	276	NFE4478392	निर्वाचक का नाम : प्रेम लाल रजक पिता का नाम: बाबू लाल रजक गृह संख्या : 68 उम्र : 52 लिंग : पुरुष	फोटो उपलब्ध
277	NFE4473484	निर्वाचक का नाम : भागवती रजक पति का नाम: प्रेम लाल रजक गृह संख्या : 68 उम्र : 51 लिंग : महिला	फोटो उपलब्ध	278	NFE4473518	निर्वाचक का नाम : रवि कुमार रजक पिता का नाम: प्रेम लाल रजक गृह संख्या : 68 उम्र : 36 लिंग : पुरुष	फोटो उपलब्ध	279	NFE4473492	निर्वाचक का नाम : राहुल रजक पिता का नाम: प्रेम लाल रजक गृह संख्या : 68 उम्र : 34 लिंग : पुरुष	फोटो उपलब्ध
280	NFE4473500	निर्वाचक का नाम : निशा रजक पति का नाम: राहुल रजक गृह संख्या : 68 उम्र : 31 लिंग : महिला	फोटो उपलब्ध	281	NFE4473526	निर्वाचक का नाम : उर्मिला देवी रजक पति का नाम: रवि कुमार रजक गृह संख्या : 68 उम्र : 31 लिंग : महिला	फोटो उपलब्ध	282	NFE3953221	निर्वाचक का नाम : पूरन लाल विश्वकर्मा विश्वकर्मा पिता का नाम: नत्थू विश्वकर्मा विश्वकर्मा गृह संख्या : 71 उम्र : 67 लिंग : पुरुष	फोटो उपलब्ध
283	NFE3953213	निर्वाचक का नाम : देवका विश्वकर्मा विश्वकर्मा पति का नाम: पूरन लाल विश्वकर्मा विश्वकर्मा गृह संख्या : 71 उम्र : 66 लिंग : महिला	फोटो उपलब्ध	284	NFE3903952	निर्वाचक का नाम : मुकेश पिता का नाम: लखनलाल गृह संख्या : 71 उम्र : 38 लिंग : पुरुष	फोटो उपलब्ध	285	NFE3799426	निर्वाचक का नाम : श्याम बाबू विश्वकर्मा पिता का नाम: पूरन लाल गृह संख्या : 71 उम्र : 35 लिंग : महिला	फोटो उपलब्ध
286	NFE3904091	निर्वाचक का नाम : कृष्णा विश्वकर्मा पति का नाम: मुकेश गृह संख्या : 71 उम्र : 35 लिंग : महिला	फोटो उपलब्ध	287	NFE3799400	निर्वाचक का नाम : मुकेश विश्वकर्मा पति का नाम: श्यामबाबू गृह संख्या : 71 उम्र : 34 लिंग : महिला	फोटो उपलब्ध	288	NFE3799442	निर्वाचक का नाम : उर्मिला पति का नाम: श्यामबाबू गृह संख्या : 71 उम्र : 33 लिंग : महिला	फोटो उपलब्ध
289	NFE3799434	निर्वाचक का नाम : राम बाबू विश्वकर्मा विश्वकर्मा पिता का नाम: पूरन लाल विश्वकर्मा विश्वकर्मा गृह संख्या : 71 उम्र : 29 लिंग : पुरुष	फोटो उपलब्ध	290	NFE3828936	निर्वाचक का नाम : महेंद्र पिता का नाम: रामाधार गृह संख्या : 71 उम्र : 28 लिंग : पुरुष	फोटो उपलब्ध	291	NFE3829074	निर्वाचक का नाम : जगदीश पिता का नाम: रामाधार गृह संख्या : 71 उम्र : 26 लिंग : पुरुष	फोटो उपलब्ध
292	NFE3905163	निर्वाचक का नाम : प्रेमकुंवर विशकर्मा पति का नाम: रामबाबू विशकर्मा गृह संख्या : 71 उम्र : 26 लिंग : महिला	फोटो उपलब्ध	293	NFE3953973	निर्वाचक का नाम : मुन्नी बाई साहू साहू पति का नाम: भगवानदास गृह संख्या : 72 उम्र : 59 लिंग : महिला	फोटो उपलब्ध	294	BPK1382761	निर्वाचक का नाम : देवेन्द्र साहू साहू पिता का नाम: भगवानदास गृह संख्या : 72 उम्र : 42 लिंग : पुरुष	फोटो उपलब्ध
295	BPK1942234	निर्वाचक का नाम : भागवती साहू साहू पति का नाम: देवेन्द्र गृह संख्या : 72 उम्र : 41 लिंग : महिला	फोटो उपलब्ध	296	NFE2974715	निर्वाचक का नाम : दीपक साहू साहू पिता का नाम: भगवान दास गृह संख्या : 72 उम्र : 36 लिंग : पुरुष	फोटो उपलब्ध	297	NFE2974699	निर्वाचक का नाम : मनोज साहू साहू पिता का नाम: भगवान दास गृह संख्या : 72 उम्र : 35 लिंग : पुरुष	फोटो उपलब्ध
298	NFE2974723	निर्वाचक का नाम : मीना साहू साहू पति का नाम: दीपक गृह संख्या : 72 उम्र : 33 लिंग : महिला	फोटो उपलब्ध	299	NFE2974707	निर्वाचक का नाम : आशा साहू साहू पति का नाम: मनोज गृह संख्या : 72 उम्र : 31 लिंग : महिला	फोटो उपलब्ध	300	NFE3905312	निर्वाचक का नाम : चंदा साहू पति का नाम: विनोद गृह संख्या : 72 उम्र : 31 लिंग : महिला	फोटो उपलब्ध

301	NFE3828910	निर्वाचक का नाम : ममता साहू पति का नाम: मनोज गृह संख्या : 72 उम्र : 28 लिंग : महिला	फोटो उपलब्ध	302	NFE3905403	निर्वाचक का नाम : मिथिलेश साहू पति का नाम: प्रीतम गृह संख्या : 72 उम्र : 24 लिंग : महिला	फोटो उपलब्ध	303	NFE3905338	निर्वाचक का नाम : प्रीतम साहू साहू पिता का नाम: भगवानदास गृह संख्या : 72 उम्र : 24 लिंग : पुरुष	फोटो उपलब्ध
304	BPK1942135	निर्वाचक का नाम : देवी दीन साहू पिता का नाम: भजना गृह संख्या : 73 उम्र : 75 लिंग : पुरुष	फोटो उपलब्ध	305	NFE3953544	निर्वाचक का नाम : रामाधार साहू साहू पिता का नाम: देवीदीन गृह संख्या : 73 उम्र : 49 लिंग : पुरुष	फोटो उपलब्ध	306	BPK1942184	निर्वाचक का नाम : लामड कुंवर साहू पति का नाम: रामाधार गृह संख्या : 73 उम्र : 45 लिंग : महिला	फोटो उपलब्ध
307	BPK2092492	निर्वाचक का नाम : भागवत दयाल साहू साहू पिता का नाम: देवीदीन गृह संख्या : 73 उम्र : 38 लिंग : पुरुष	फोटो उपलब्ध	308	BPK2092500	निर्वाचक का नाम : पार्वती साहू साहू पति का नाम: भगवतदयाल गृह संख्या : 73 उम्र : 37 लिंग : महिला	फोटो उपलब्ध	309	BPK2092518	निर्वाचक का नाम : रामलखन पिता का नाम: देवीदीन गृह संख्या : 73 उम्र : 36 लिंग : पुरुष	फोटो उपलब्ध
310	NFE0039842	निर्वाचक का नाम : प्रेमकुमारी पति का नाम: रामरतन गृह संख्या : 73 उम्र : 36 लिंग : महिला	फोटो उपलब्ध	311	NFE4168084	निर्वाचक का नाम : दुर्गा साहू पति का नाम: जानकी साहू गृह संख्या : 73 उम्र : 31 लिंग : महिला	फोटो उपलब्ध	312	NFE4168027	निर्वाचक का नाम : पुना साहू पिता का नाम: बालादीन साहू गृह संख्या : 73 उम्र : 31 लिंग : पुरुष	फोटो उपलब्ध
313	NFE3837317	निर्वाचक का नाम : भजन लाल आदिवासी पिता का नाम: कमोदा आदिवासी आदिवासी गृह संख्या : 73 उम्र : 29 लिंग : पुरुष	फोटो उपलब्ध	314	NFE3819695	निर्वाचक का नाम : महेंद्र साहू साहू पिता का नाम: रामाधार साहू गृह संख्या : 73 उम्र : 28 लिंग : पुरुष	फोटो उपलब्ध	315	NFE3905437	निर्वाचक का नाम : लली आदिवासी पति का नाम: भजनलाल गृह संख्या : 73 उम्र : 27 लिंग : महिला	फोटो उपलब्ध
316	NFE4168035	निर्वाचक का नाम : कविता साहू पति का नाम: अखलेश साहू गृह संख्या : 73 उम्र : 23 लिंग : महिला	फोटो उपलब्ध	317	NFE4371738	निर्वाचक का नाम : राम मनोहर साहू पिता का नाम: भगवत दयाल साहू गृह संख्या : 73 उम्र : 21 लिंग : पुरुष	फोटो उपलब्ध	# 318	NFE2837508	निर्वाचक का नाम : मूलचंद साहू साहू पिता का नाम: मिजाजीलाल गृह संख्या : 74 उम्र : 83 लिंग : पुरुष	फोटो उपलब्ध
# 319	NFE2837516	निर्वाचक का नाम : चंद्रिका देवी साहू साहू पति का नाम: मूलचंद्र गृह संख्या : 74 उम्र : 79 लिंग : महिला	फोटो उपलब्ध	320	NFE2732568	निर्वाचक का नाम : हरी शंकर साहू पिता का नाम: मूल चंद साहू गृह संख्या : 74 उम्र : 51 लिंग : पुरुष	फोटो उपलब्ध	321	NFE2732576	निर्वाचक का नाम : चन्द्र कली साहू पति का नाम: हरी शंकर साहू गृह संख्या : 74 उम्र : 48 लिंग : महिला	फोटो उपलब्ध
322	NFE3134731	निर्वाचक का नाम : ब्रजेश साहू साहू पिता का नाम: हरीशंकर शाहू साहू गृह संख्या : 74 उम्र : 30 लिंग : पुरुष	फोटो उपलब्ध	323	NFE3674512	निर्वाचक का नाम : ब्रिज गोपाल साहू पिता का नाम: हरिशंकर गृह संख्या : 74 उम्र : 26 लिंग : पुरुष	फोटो उपलब्ध	324	NFE3898780	निर्वाचक का नाम : स्वामी पिता का नाम: अच्छेलाल गृह संख्या : 75 उम्र : 58 लिंग : पुरुष	फोटो उपलब्ध
325	NFE3953254	निर्वाचक का नाम : राधाबाई पति का नाम: स्वामी गृह संख्या : 75 उम्र : 54 लिंग : महिला	फोटो उपलब्ध	326	NFE3898772	निर्वाचक का नाम : गोविन्दास पिता का नाम: अच्छेलाल गृह संख्या : 75 उम्र : 53 लिंग : पुरुष	फोटो उपलब्ध	327	NFE3898764	निर्वाचक का नाम : कुसुमबाई पति का नाम: राजाभैया गृह संख्या : 75 उम्र : 51 लिंग : महिला	फोटो उपलब्ध
328	NFE3134756	निर्वाचक का नाम : बाबूलाल पिता का नाम: राजाभैया गृह संख्या : 75 उम्र : 31 लिंग : पुरुष	फोटो उपलब्ध	329	NFE3134764	निर्वाचक का नाम : अनीता पति का नाम: बाबूलाल गृह संख्या : 75 उम्र : 30 लिंग : महिला	फोटो उपलब्ध	330	NFE3905320	निर्वाचक का नाम : भूपेंद्र विश्वकर्मा पिता का नाम: मुन्नालाल गृह संख्या : 75 उम्र : 29 लिंग : पुरुष	फोटो उपलब्ध

331	NFE3297397	निर्वाचक का नाम : अखलेश पिता का नाम: राजा भैया गृह संख्या : 75 उम्र : 28 लिंग : पुरुष	फोटो उपलब्ध	332	NFE3902921	निर्वाचक का नाम : अनिकेत पिता का नाम: शालिग्राम गृह संख्या : 75 उम्र : 24 लिंग : पुरुष	फोटो उपलब्ध	333	NFE3898756	निर्वाचक का नाम : घनश्याम पिता का नाम: रामजू गृह संख्या : 76 उम्र : 68 लिंग : पुरुष	फोटो उपलब्ध
334	NFE3898749	निर्वाचक का नाम : फूलाबाई पति का नाम: घनश्याम गृह संख्या : 76 उम्र : 63 लिंग : महिला	फोटो उपलब्ध	335	BPK2092534	निर्वाचक का नाम : राजेश पिता का नाम: घनश्याम गृह संख्या : 76 उम्र : 37 लिंग : पुरुष	फोटो उपलब्ध	336	BPK2092542	निर्वाचक का नाम : मुन्नीदेवी पति का नाम: राजेश गृह संख्या : 76 उम्र : 36 लिंग : महिला	फोटो उपलब्ध
337	NFE2974418	निर्वाचक का नाम : मानकुंवर साहू साहू पति का नाम: जीतेन्द्र साहू साहू गृह संख्या : 76 उम्र : 31 लिंग : महिला	फोटो उपलब्ध	338	NFE2974244	निर्वाचक का नाम : जीतेन्द्र साहू साहू पिता का नाम: घनश्याम साहू साहू गृह संख्या : 76 उम्र : 31 लिंग : पुरुष	फोटो उपलब्ध	339	BPK1843051	निर्वाचक का नाम : बाबूलाल पिता का नाम: नरथू गृह संख्या : 77 उम्र : 50 लिंग : पुरुष	फोटो उपलब्ध
340	NFE3953536	निर्वाचक का नाम : रती बाई साहू साहू पति का नाम: बाबूलाल गृह संख्या : 77 उम्र : 49 लिंग : महिला	फोटो उपलब्ध	341	NFE0077735	निर्वाचक का नाम : कौशिल्या बिंदुआ बिंदुआ पति का नाम: मकुन्दीलाल गृह संख्या : 78 उम्र : 74 लिंग : महिला	फोटो उपलब्ध	342	NFE3953957	निर्वाचक का नाम : बृज किशोर बिंदुआ बिंदुआ पिता का नाम: मकुन्दीलाल गृह संख्या : 78 उम्र : 53 लिंग : पुरुष	फोटो उपलब्ध
343	NFE3898731	निर्वाचक का नाम : राम सखी बिंदुआ बिंदुआ पति का नाम: बृज किशोर बिंदुआ बिंदुआ गृह संख्या : 78 उम्र : 50 लिंग : महिला	फोटो उपलब्ध	344	BPK1942606	निर्वाचक का नाम : छाया पति का नाम: बाबूलाल गृह संख्या : 78 उम्र : 42 लिंग : महिला	फोटो उपलब्ध	345	NFE3134749	निर्वाचक का नाम : दिनेश बिंदुआ पिता का नाम: ब्रिज किशोर बिंदुआ गृह संख्या : 78 उम्र : 30 लिंग : पुरुष	फोटो उपलब्ध
346	NFE3820396	निर्वाचक का नाम : रमेश पिता का नाम: बाबू लाल गृह संख्या : 78 उम्र : 27 लिंग : पुरुष	फोटो उपलब्ध	347	NFE3550050	निर्वाचक का नाम : लक्ष्मी प्रसाद नायक पिता का नाम: मनमोहन गृह संख्या : 81 उम्र : 56 लिंग : पुरुष	फोटो उपलब्ध	348	NFE3956083	निर्वाचक का नाम : हरि नारायण नायक पिता का नाम: मनमोहन गृह संख्या : 81 उम्र : 53 लिंग : पुरुष	फोटो उपलब्ध
349	BPK1942291	निर्वाचक का नाम : राम किशोर नायक पिता का नाम: मनमोहन नायक गृह संख्या : 81 उम्र : 51 लिंग : पुरुष	फोटो उपलब्ध	350	BPK1381466	निर्वाचक का नाम : सविता नायक पति का नाम: लक्ष्मीप्रसाद गृह संख्या : 81 उम्र : 48 लिंग : महिला	फोटो उपलब्ध	351	NFE3112406	निर्वाचक का नाम : काजल नायक पति का नाम: राम किशोर गृह संख्या : 81 उम्र : 38 लिंग : महिला	फोटो उपलब्ध
352	NFE2837524	निर्वाचक का नाम : राम चरन आदिवासी पिता का नाम: खरगा गृह संख्या : 82 उम्र : 68 लिंग : पुरुष	फोटो उपलब्ध	353	NFE2837532	निर्वाचक का नाम : नीमा बाई आदिवासी पति का नाम: रामचरन गृह संख्या : 82 उम्र : 64 लिंग : महिला	फोटो उपलब्ध	# 354	BPK2092567	निर्वाचक का नाम : राजू आदिवासी पिता का नाम: नरथू आदिवासी गृह संख्या : 82 उम्र : 45 लिंग : पुरुष	फोटो उपलब्ध
355	BPK2092575	निर्वाचक का नाम : लल्ला बाई आदिवासी पति का नाम: राजू आदिवासी गृह संख्या : 82 उम्र : 44 लिंग : महिला	फोटो उपलब्ध	356	BPK1843069	निर्वाचक का नाम : रामकली आदिवासी पति का नाम: मिहीलाल गृह संख्या : 82/ उम्र : 52 लिंग : महिला	फोटो उपलब्ध	357	BPK1842822	निर्वाचक का नाम : हल्काई आदिवासी पिता का नाम: बारेलाल गृह संख्या : 82/ उम्र : 45 लिंग : पुरुष	फोटो उपलब्ध
358	BPK1396522	निर्वाचक का नाम : कुंवर बाई आदिवासी पति का नाम: हल्काई गृह संख्या : 82/ उम्र : 42 लिंग : महिला	फोटो उपलब्ध	359	BPK1843184	निर्वाचक का नाम : राम प्रसाद आदिवासी पिता का नाम: चन्दा गृह संख्या : 82/3 उम्र : 69 लिंग : पुरुष	फोटो उपलब्ध	360	BPK1843176	निर्वाचक का नाम : उजियारी आदिवासी पति का नाम: रामप्रसाद गृह संख्या : 82/3 उम्र : 67 लिंग : महिला	फोटो उपलब्ध

361	BPK2092559	निर्वाचक का नाम : लक्ष्मण आदिवासी पिता का नाम: घन्सा आदिवासी गृह संख्या : 82/3 उम्र : 66 लिंग : पुरुष	फोटो उपलब्ध	362	BPK1381623	निर्वाचक का नाम : रामदास पिता का नाम: ठकरा गृह संख्या : 82/3 उम्र : 63 लिंग : पुरुष	फोटो उपलब्ध	363	NFE3898707	निर्वाचक का नाम : रामदीन पिता का नाम: चन्दा गृह संख्या : 82/3 उम्र : 61 लिंग : पुरुष	फोटो उपलब्ध
364	BPK2092583	निर्वाचक का नाम : रामप्यारी आदिवासी पति का नाम: लक्ष्मण आदिवासी गृह संख्या : 82/3 उम्र : 61 लिंग : महिला	फोटो उपलब्ध	365	BPK1843234	निर्वाचक का नाम : भुरीबाई पति का नाम: रामदीन गृह संख्या : 82/3 उम्र : 60 लिंग : महिला	फोटो उपलब्ध	366	BPK0650820	निर्वाचक का नाम : धनिया पति का नाम: रामदास गृह संख्या : 82/3 उम्र : 59 लिंग : महिला	फोटो उपलब्ध
367	NFE0010744	निर्वाचक का नाम : सुनीता कोंडार पति का नाम: जानकीप्रसाद गृह संख्या : 82/3 उम्र : 52 लिंग : महिला	फोटो उपलब्ध	368	NFE3953270	निर्वाचक का नाम : रामवगस पिता का नाम: रामप्रसाद गृह संख्या : 82/3 उम्र : 49 लिंग : पुरुष	फोटो उपलब्ध	369	BPK2239077	निर्वाचक का नाम : जानकीप्रसाद आदिवासी पिता का नाम: चन्दाप्रसाद गृह संख्या : 82/3 उम्र : 48 लिंग : पुरुष	फोटो उपलब्ध
370	BPK2092591	निर्वाचक का नाम : पूरन आदिवासी पिता का नाम: लछ्मन गृह संख्या : 82/3 उम्र : 42 लिंग : पुरुष	फोटो उपलब्ध	371	NFE2732758	निर्वाचक का नाम : छककीलाल पिता का नाम: रामदीन गृह संख्या : 82/3 उम्र : 40 लिंग : पुरुष	फोटो उपलब्ध	372	NFE2732766	निर्वाचक का नाम : रूपरानी पति का नाम: छककीलाल गृह संख्या : 82/3 उम्र : 38 लिंग : महिला	फोटो उपलब्ध
373	BPK2092617	निर्वाचक का नाम : रमेश पिता का नाम: रामप्रसाद गृह संख्या : 82/3 उम्र : 37 लिंग : पुरुष	फोटो उपलब्ध	374	NFE2974251	निर्वाचक का नाम : बाबूलाल कोंदर पिता का नाम: लक्ष्मण कोंदर कोंदर गृह संख्या : 82/3 उम्र : 36 लिंग : पुरुष	फोटो उपलब्ध	375	NFE2583466	निर्वाचक का नाम : रानी पति का नाम: रमेश गृह संख्या : 82/3 उम्र : 34 लिंग : महिला	फोटो उपलब्ध
376	NFE2732774	निर्वाचक का नाम : ललित धुर्वे पिता का नाम: जानकीप्रसाद गृह संख्या : 82/3 उम्र : 33 लिंग : पुरुष	फोटो उपलब्ध	377	NFE2974426	निर्वाचक का नाम : हब्बी कोंदर कोंदर पति का नाम: बाबू लाल कोंदर कोंदर गृह संख्या : 82/3 उम्र : 32 लिंग : महिला	फोटो उपलब्ध	378	NFE4474730	निर्वाचक का नाम : राजू आदिवासी पिता का नाम: लक्ष्मण आदिवासी गृह संख्या : 82/3 उम्र : 31 लिंग : पुरुष	फोटो उपलब्ध
379	NFE3826211	निर्वाचक का नाम : सुनीता पति का नाम: ललित कुमार अदिवाशी गृह संख्या : 82/3 उम्र : 30 लिंग : महिला	फोटो उपलब्ध	380	NFE3820370	निर्वाचक का नाम : विजय धुर्वे पिता का नाम: जानकी प्रसाद गृह संख्या : 82/3 उम्र : 27 लिंग : पुरुष	फोटो उपलब्ध	381	NFE4168019	निर्वाचक का नाम : सीता पति का नाम: राजू गृह संख्या : 82/3 उम्र : 23 लिंग : महिला	फोटो उपलब्ध
382	NFE4363826	निर्वाचक का नाम : घनश्याम आदिवासी पिता का नाम: रामदीन आदिवासी गृह संख्या : 82/3 उम्र : 23 लिंग : पुरुष	फोटो उपलब्ध	383	NFE3898699	निर्वाचक का नाम : बिहारीलाल पिता का नाम: राजाभैया गृह संख्या : 83 उम्र : 58 लिंग : पुरुष	फोटो उपलब्ध	384	BPK1382738	निर्वाचक का नाम : बृजकिशोर पिता का नाम: राजाभैया गृह संख्या : 83 उम्र : 40 लिंग : पुरुष	फोटो उपलब्ध
385	NFE2543940	निर्वाचक का नाम : ब्रजेश नायक पिता का नाम: बिहारीलाल गृह संख्या : 83 उम्र : 35 लिंग : पुरुष	फोटो उपलब्ध	386	NFE4338588	निर्वाचक का नाम : संतोष चौबे पिता का नाम: जगदीश चौबे गृह संख्या : 83 उम्र : 27 लिंग : पुरुष	फोटो उपलब्ध	387	NFE4368783	निर्वाचक का नाम : राधा आदिवासी पिता का नाम: रामदीन आदिवासी गृह संख्या : 83/3 उम्र : 20 लिंग : महिला	फोटो उपलब्ध
388	NFE3079944	निर्वाचक का नाम : पुष्पा शुक्ला पति का नाम: अशोक शुक्ला गृह संख्या : 87 उम्र : 58 लिंग : महिला	फोटो उपलब्ध	389	NFE2583474	निर्वाचक का नाम : अंजना शुक्ला पति का नाम: जीतेन्द्र गृह संख्या : 87 उम्र : 39 लिंग : महिला	फोटो उपलब्ध	390	NFE0077842	निर्वाचक का नाम : भागवती आदिवासी पति का नाम: छक्की गृह संख्या : 87/3 उम्र : 38 लिंग : महिला	फोटो उपलब्ध

391	NFE3549573	निर्वाचक का नाम : प्रदीप कुमार पटेरिया पिता का नाम: राजाराम गृह संख्या : 88 उम्र : 50 लिंग : पुरुष	फोटो उपलब्ध	392	BPK1382613	निर्वाचक का नाम : रश्मी कुमारी पटेरिया पिता का नाम: प्रदीपकुमार गृह संख्या : 88 उम्र : 49 लिंग : महिला	फोटो उपलब्ध	393	NFE3848116	निर्वाचक का नाम : प्रियांशी पटेरिया पिता का नाम: प्रदीप गृह संख्या : 88 उम्र : 28 लिंग : महिला	फोटो उपलब्ध
394	NFE3721016	निर्वाचक का नाम : अभिषेक पटेरिया पिता का नाम: प्रदीप गृह संख्या : 88 उम्र : 25 लिंग : पुरुष	फोटो उपलब्ध	395	NFE3848124	निर्वाचक का नाम : निशा पटेरिया पिता का नाम: प्रदीप गृह संख्या : 88 उम्र : 25 लिंग : महिला	फोटो उपलब्ध	396	NFE3550043	निर्वाचक का नाम : रामबाई पिता का नाम: नन्दू गृह संख्या : 89 उम्र : 85 लिंग : महिला	फोटो उपलब्ध
397	NFE3550035	निर्वाचक का नाम : रामप्रसाद पिता का नाम: नन्दू गृह संख्या : 89 उम्र : 58 लिंग : पुरुष	फोटो उपलब्ध	398	NFE3550019	निर्वाचक का नाम : माया पिता का नाम: रामप्रसाद गृह संख्या : 89 उम्र : 51 लिंग : महिला	फोटो उपलब्ध	399	NFE4180972	निर्वाचक का नाम : ज्योति दुबे पिता का नाम: कुलदीप दुबे गृह संख्या : 89 उम्र : 30 लिंग : महिला	फोटो उपलब्ध
400	BPK0650960	निर्वाचक का नाम : सालिगराम दुबे पिता का नाम: नन्दू दुबे दुबे गृह संख्या : 90 उम्र : 49 लिंग : पुरुष	फोटो उपलब्ध	401	BPK1941863	निर्वाचक का नाम : संजय दुबे पिता का नाम: सालिगराम दुबे दुबे गृह संख्या : 90 उम्र : 45 लिंग : महिला	फोटो उपलब्ध	402	NFE3549599	निर्वाचक का नाम : दयाराम दुबे पिता का नाम: नन्दू दुबे गृह संख्या : 91 उम्र : 66 लिंग : पुरुष	फोटो उपलब्ध
403	NFE3549615	निर्वाचक का नाम : सरोज दुबे पिता का नाम: दयाराम दुबे गृह संख्या : 91 उम्र : 61 लिंग : महिला	फोटो उपलब्ध	404	NFE0039859	निर्वाचक का नाम : राम जी दुबे पिता का नाम: दयाराम दुबे गृह संख्या : 91 उम्र : 38 लिंग : पुरुष	फोटो उपलब्ध	405	NFE3549656	निर्वाचक का नाम : पुरुषोत्तम पाठक पिता का नाम: रामभरोसे गृह संख्या : 92 उम्र : 68 लिंग : पुरुष	फोटो उपलब्ध
406	NFE3550027	निर्वाचक का नाम : उमा देवी पाठक पिता का नाम: पुरुषोत्तम गृह संख्या : 92 उम्र : 63 लिंग : महिला	फोटो उपलब्ध	407	NFE3549631	निर्वाचक का नाम : विनीत कुमार पाठक पिता का नाम: पुरुषोत्तम गृह संख्या : 92 उम्र : 49 लिंग : पुरुष	फोटो उपलब्ध	408	BPK1382092	निर्वाचक का नाम : पूजा पाठक पिता का नाम: विनीत गृह संख्या : 92 उम्र : 44 लिंग : महिला	फोटो उपलब्ध
409	NFE3720992	निर्वाचक का नाम : मनीषा दुबे पिता का नाम: राम जी दुबे गृह संख्या : 92 उम्र : 28 लिंग : महिला	फोटो उपलब्ध	410	NFE4324638	निर्वाचक का नाम : अभय पाठक पिता का नाम: विनीत पाठक गृह संख्या : 92 उम्र : 20 लिंग : पुरुष	फोटो उपलब्ध	411	NFE3062429	निर्वाचक का नाम : बालादीन पिता का नाम: भजन गृह संख्या : 93 उम्र : 76 लिंग : पुरुष	फोटो उपलब्ध
412	NFE3062437	निर्वाचक का नाम : राकेश पिता का नाम: बालादीन गृह संख्या : 93 उम्र : 33 लिंग : पुरुष	फोटो उपलब्ध	413	NFE3062494	निर्वाचक का नाम : जानकी साहू पिता का नाम: बालादीन गृह संख्या : 93 उम्र : 32 लिंग : पुरुष	फोटो उपलब्ध	414	NFE3062445	निर्वाचक का नाम : रामसखी पिता का नाम: राकेश गृह संख्या : 93 उम्र : 31 लिंग : महिला	फोटो उपलब्ध
415	NFE3898673	निर्वाचक का नाम : अरुण देवी दुबे पिता का नाम: राधाचरण गृह संख्या : 96 उम्र : 76 लिंग : महिला	फोटो उपलब्ध	416	NFE0078501	निर्वाचक का नाम : रामस्वरूप दुबे पिता का नाम: राधाचरण दुबे गृह संख्या : 96 उम्र : 58 लिंग : पुरुष	फोटो उपलब्ध	417	NFE3898665	निर्वाचक का नाम : रामकिशोर दुबे पिता का नाम: राधाचरण गृह संख्या : 96 उम्र : 53 लिंग : पुरुष	फोटो उपलब्ध
# 418	BPK2239028	निर्वाचक का नाम : शशिकांता पिता का नाम: रामस्वरूप गृह संख्या : 96 उम्र : 51 लिंग : महिला	फोटो उपलब्ध	419	NFE0078097	निर्वाचक का नाम : देवेंद्र कुमार दुबे पिता का नाम: राधाचरण गृह संख्या : 96 उम्र : 49 लिंग : पुरुष	फोटो उपलब्ध	420	BPK1382803	निर्वाचक का नाम : प्रभा दुबे पिता का नाम: रामकिशोर गृह संख्या : 96 उम्र : 46 लिंग : महिला	फोटो उपलब्ध

421	NFE2543981	निर्वाचक का नाम : रजनी दुबे पति का नाम: देवेंद्र दुबे गृह संख्या : 96 उम्र : 40 लिंग : महिला	फोटो उपलब्ध	422	NFE3134772	निर्वाचक का नाम : आकाश दुबे पिता का नाम: राम स्वरूप गृह संख्या : 96 उम्र : 30 लिंग : पुरुष	फोटो उपलब्ध	423	NFE3674470	निर्वाचक का नाम : अंकित दुबे पिता का नाम: रामस्वरूप गृह संख्या : 96 उम्र : 27 लिंग : पुरुष	फोटो उपलब्ध
424	NFE3675972	निर्वाचक का नाम : नंदनी दुबे पिता का नाम: रामस्वरूप गृह संख्या : 96 उम्र : 26 लिंग : महिला	फोटो उपलब्ध	425	NFE4433280	निर्वाचक का नाम : नंदी प्रसाद दुबे पिता का नाम: बंदी प्रसाद दुबे गृह संख्या : 97 उम्र : 79 लिंग : पुरुष	फोटो उपलब्ध	426	NFE3898640	निर्वाचक का नाम : किशोरीलाल पिता का नाम: बन्दी गृह संख्या : 97 उम्र : 69 लिंग : पुरुष	फोटो उपलब्ध
427	NFE3898632	निर्वाचक का नाम : जशोदाबाई पति का नाम: नन्दीप्रसाद गृह संख्या : 97 उम्र : 69 लिंग : महिला	फोटो उपलब्ध	# 428	NFE3953288	निर्वाचक का नाम : मुकेश कुमार शर्मा पिता का नाम: नंदी प्रसाद दुबे गृह संख्या : 97 उम्र : 51 लिंग : पुरुष	फोटो उपलब्ध	429	NFE3953296	निर्वाचक का नाम : राजकुमार पिता का नाम: नन्दीप्रसाद गृह संख्या : 97 उम्र : 49 लिंग : पुरुष	फोटो उपलब्ध
430	BPK1381813	निर्वाचक का नाम : लखनलाल पिता का नाम: नन्दीप्रसाद गृह संख्या : 97 उम्र : 44 लिंग : पुरुष	फोटो उपलब्ध	431	BPK1382811	निर्वाचक का नाम : ममता पति का नाम: मुकेशकुमार गृह संख्या : 97 उम्र : 44 लिंग : महिला	फोटो उपलब्ध	432	BPK1382365	निर्वाचक का नाम : कमलेशकुमार पिता का नाम: नन्दीप्रसाद गृह संख्या : 97 उम्र : 42 लिंग : पुरुष	फोटो उपलब्ध
433	NFE3134780	निर्वाचक का नाम : रानी पति का नाम: राजकुमार गृह संख्या : 97 उम्र : 37 लिंग : महिला	फोटो उपलब्ध	434	NFE3676038	निर्वाचक का नाम : दीपा पति का नाम: कमलेश गृह संख्या : 97 उम्र : 34 लिंग : महिला	फोटो उपलब्ध	435	BPK2239176	निर्वाचक का नाम : सुदू कुशवाहा पिता का नाम: गोविन्दा गृह संख्या : 101 उम्र : 63 लिंग : पुरुष	फोटो उपलब्ध
436	BPK1942168	निर्वाचक का नाम : बैटी बाई कुशवाहा कुशवाहा पति का नाम: सुदू गृह संख्या : 101 उम्र : 61 लिंग : महिला	फोटो उपलब्ध	437	BPK1942044	निर्वाचक का नाम : दिबू कुशवाहा पिता का नाम: सुदू गृह संख्या : 101 उम्र : 48 लिंग : पुरुष	फोटो उपलब्ध	438	BPK1942176	निर्वाचक का नाम : देवकी बाई कुशवाहा पति का नाम: दिबू गृह संख्या : 101 उम्र : 45 लिंग : महिला	फोटो उपलब्ध
439	NFE2732808	निर्वाचक का नाम : शंकर कुशवाहा पिता का नाम: सुदू कुशवाहा गृह संख्या : 101 उम्र : 40 लिंग : पुरुष	फोटो उपलब्ध	440	NFE2732816	निर्वाचक का नाम : प्रेम देवी कुशवाहा पति का नाम: शंकर कुशवाहा गृह संख्या : 101 उम्र : 38 लिंग : महिला	फोटो उपलब्ध	441	NFE2732824	निर्वाचक का नाम : पप्पू कुशवाहा पिता का नाम: सुदू गृह संख्या : 101 उम्र : 33 लिंग : पुरुष	फोटो उपलब्ध
442	NFE2837706	निर्वाचक का नाम : जमना बाई कुशवाहा कुशवाहा पति का नाम: पप्पू गृह संख्या : 101 उम्र : 32 लिंग : महिला	फोटो उपलब्ध	443	NFE3902939	निर्वाचक का नाम : मोहन कुशवाहा पिता का नाम: डिबू गृह संख्या : 101 उम्र : 25 लिंग : पुरुष	फोटो उपलब्ध	444	BPK1383025	निर्वाचक का नाम : मुलू कुशवाहा पिता का नाम: खुमान गृह संख्या : 102 उम्र : 53 लिंग : पुरुष	फोटो उपलब्ध
445	BPK1383033	निर्वाचक का नाम : कमली बाई कुशवाहा पति का नाम: मुलू गृह संख्या : 102 उम्र : 53 लिंग : महिला	फोटो उपलब्ध	446	NFE3902962	निर्वाचक का नाम : मुकेश कुशवाहा पिता का नाम: मुलू गृह संख्या : 102 उम्र : 25 लिंग : पुरुष	फोटो उपलब्ध	447	NFE3903051	निर्वाचक का नाम : लक्ष्मी कुशवाहा पति का नाम: मुकेश गृह संख्या : 102 उम्र : 24 लिंग : महिला	फोटो उपलब्ध
448	NFE3898525	निर्वाचक का नाम : गोरे लाल कुशवाहा पिता का नाम: मनप्यारे गृह संख्या : 103 उम्र : 74 लिंग : पुरुष	फोटो उपलब्ध	449	NFE3898517	निर्वाचक का नाम : रामबाई कुशवाहा पति का नाम: गौरिलाल गृह संख्या : 103 उम्र : 71 लिंग : महिला	फोटो उपलब्ध	450	NFE3953577	निर्वाचक का नाम : बाल मुकुंदी कुशवाहा पिता का नाम: गोरे लाल कुशवाहा गृह संख्या : 103 उम्र : 51 लिंग : पुरुष	फोटो उपलब्ध

451	BPK1382472	निर्वाचक का नाम : रामस्वरूप कुशवाहा पिता का नाम: गोरेलाल गृह संख्या : 103 उम्र : 43 लिंग : पुरुष	फोटो उपलब्ध	452	BPK1382209	निर्वाचक का नाम : अर्चना कुशवाहा पति का नाम: रामस्वरूप गृह संख्या : 103 उम्र : 41 लिंग : महिला	फोटो उपलब्ध	453	NFE3953585	निर्वाचक का नाम : बती बाई कुशवाहा पति का नाम: बाल मुकुंदी कुशवाहा गृह संख्या : 103 उम्र : 29 लिंग : महिला	फोटो उपलब्ध
454	NFE3903085	निर्वाचक का नाम : जितेंद्र कुशवाहा पिता का नाम: बाल मुकुंदी कुशवाहा गृह संख्या : 103 उम्र : 28 लिंग : पुरुष	फोटो उपलब्ध	455	NFE3903101	निर्वाचक का नाम : गुलाब बाई कुशवाहा पति का नाम: जितेंद्र गृह संख्या : 103 उम्र : 25 लिंग : महिला	फोटो उपलब्ध	456	NFE4368346	निर्वाचक का नाम : जय प्रकाश कुशवाहा पिता का नाम: राम स्वरूप कुशवाहा गृह संख्या : 103 उम्र : 22 लिंग : पुरुष	फोटो उपलब्ध
457	BPK1382217	निर्वाचक का नाम : बसंता कुशवाहा पिता का नाम: कमला गृह संख्या : 105 उम्र : 59 लिंग : पुरुष	फोटो उपलब्ध	458	NFE3898616	निर्वाचक का नाम : राम रती कुशवाहा पति का नाम: बसन्ता गृह संख्या : 105 उम्र : 57 लिंग : महिला	फोटो उपलब्ध	459	BPK1382498	निर्वाचक का नाम : मिजाजी कुशवाहा पिता का नाम: कमला गृह संख्या : 105 उम्र : 43 लिंग : पुरुष	फोटो उपलब्ध
460	BPK1380443	निर्वाचक का नाम : प्रेम बाई कुशवाहा पति का नाम: मिजाजी गृह संख्या : 105 उम्र : 42 लिंग : महिला	फोटो उपलब्ध	461	NFE3903143	निर्वाचक का नाम : राम बाबू कुशवाहा पिता का नाम: बसंता गृह संख्या : 105 उम्र : 30 लिंग : पुरुष	फोटो उपलब्ध	462	NFE3903218	निर्वाचक का नाम : सावित्री कुशवाहा पति का नाम: रामबाबू गृह संख्या : 105 उम्र : 27 लिंग : महिला	फोटो उपलब्ध
463	NFE3898608	निर्वाचक का नाम : हनु कुशवाहा पिता का नाम: जंगल गृह संख्या : 107 उम्र : 71 लिंग : पुरुष	फोटो उपलब्ध	464	NFE3079951	निर्वाचक का नाम : पुनिया कुशवाहा पति का नाम: हनु गृह संख्या : 107 उम्र : 66 लिंग : महिला	फोटो उपलब्ध	465	BPK1382522	निर्वाचक का नाम : राजाराम कुशवाहा पिता का नाम: हनु गृह संख्या : 107 उम्र : 44 लिंग : पुरुष	फोटो उपलब्ध
466	BPK1842830	निर्वाचक का नाम : गनेशी बाई कुशवाहा पति का नाम: राजाराम गृह संख्या : 107 उम्र : 43 लिंग : महिला	फोटो उपलब्ध	467	NFE4307294	निर्वाचक का नाम : धर्मेन्द्र कुशवाहा पिता का नाम: हनु कुशवाहा गृह संख्या : 107 उम्र : 21 लिंग : पुरुष	फोटो उपलब्ध	468	NFE4361010	निर्वाचक का नाम : धर्मेन्द्र कुशवाहा पिता का नाम: राजाराम कुशवाहा गृह संख्या : 107 उम्र : 21 लिंग : पुरुष	फोटो उपलब्ध
469	NFE0078634	निर्वाचक का नाम : मातादीन कुशवाहा पिता का नाम: लाल्ले गृह संख्या : 110 उम्र : 71 लिंग : पुरुष	फोटो उपलब्ध	470	NFE0078238	निर्वाचक का नाम : जसोदा बाई कुशवाहा पति का नाम: मातादीन गृह संख्या : 110 उम्र : 66 लिंग : महिला	फोटो उपलब्ध	471	BPK1381961	निर्वाचक का नाम : खरगा कुशवाहा पिता का नाम: लाल्ले गृह संख्या : 110 उम्र : 58 लिंग : पुरुष	फोटो उपलब्ध
472	NFE3908084	निर्वाचक का नाम : लल्ला बाई कुशवाहा पति का नाम: भगवानदास गृह संख्या : 110 उम्र : 58 लिंग : महिला	फोटो उपलब्ध	473	NFE0078212	निर्वाचक का नाम : सल्लो बाई कुशवाहा पति का नाम: खरगा गृह संख्या : 110 उम्र : 55 लिंग : महिला	फोटो उपलब्ध	474	BPK1381896	निर्वाचक का नाम : तुलसी दास कुशवाहा पिता का नाम: मन्लाल गृह संख्या : 110 उम्र : 45 लिंग : पुरुष	फोटो उपलब्ध
475	BPK1382225	निर्वाचक का नाम : हरी दास कुशवाहा पिता का नाम: मातादीन गृह संख्या : 110 उम्र : 45 लिंग : पुरुष	फोटो उपलब्ध	476	BPK1382233	निर्वाचक का नाम : लच्छी कुशवाहा पति का नाम: हरीदास गृह संख्या : 110 उम्र : 43 लिंग : महिला	फोटो उपलब्ध	477	BPK1382258	निर्वाचक का नाम : माया कुशवाहा पति का नाम: तुलसीदास गृह संख्या : 110 उम्र : 43 लिंग : महिला	फोटो उपलब्ध
478	BPK1382282	निर्वाचक का नाम : रामकेश कुशवाहा पिता का नाम: भगवानदास गृह संख्या : 110 उम्र : 42 लिंग : पुरुष	फोटो उपलब्ध	479	BPK1382290	निर्वाचक का नाम : उमा कुशवाहा पति का नाम: रामकेश गृह संख्या : 110 उम्र : 41 लिंग : महिला	फोटो उपलब्ध	480	BPK2092633	निर्वाचक का नाम : दयाराम कुशवाहा पिता का नाम: मन्लाल गृह संख्या : 110 उम्र : 38 लिंग : पुरुष	फोटो उपलब्ध

481	NFE4167995	निर्वाचक का नाम : लखन कुशवाहा पिता का नाम: खरगा गृह संख्या : 110 उम्र : 37 लिंग : पुरुष	फोटो उपलब्ध	482	BPK2092658	निर्वाचक का नाम : लक्ष्मी पति का नाम: हरदास गृह संख्या : 110 उम्र : 36 लिंग : महिला	फोटो उपलब्ध	483	BPK2092666	निर्वाचक का नाम : जानकी कुशवाहा पति का नाम: दयाराम गृह संख्या : 110 उम्र : 36 लिंग : महिला	फोटो उपलब्ध
484	NFE2974731	निर्वाचक का नाम : देवीदीन कुशवाहा पिता का नाम: भगवान दास गृह संख्या : 110 उम्र : 34 लिंग : पुरुष	फोटो उपलब्ध	485	NFE4167524	निर्वाचक का नाम : उर्मिला कुशवाहा पति का नाम: लखन गृह संख्या : 110 उम्र : 33 लिंग : महिला	फोटो उपलब्ध	486	NFE3830239	निर्वाचक का नाम : मनोज कुमार कुशवाहा पिता का नाम: मातादीन गृह संख्या : 110 उम्र : 32 लिंग : पुरुष	फोटो उपलब्ध
487	NFE2974509	निर्वाचक का नाम : रज्जो बाई कुशवाहा पति का नाम: देवीदीन गृह संख्या : 110 उम्र : 31 लिंग : महिला	फोटो उपलब्ध	488	NFE4424818	निर्वाचक का नाम : वंदना कुशवाहा पति का नाम: राजू कुशवाहा गृह संख्या : 110 उम्र : 27 लिंग : महिला	फोटो उपलब्ध	489	NFE4361846	निर्वाचक का नाम : राम मिलन कुशवाहा पिता का नाम: राम केश कुशवाहा गृह संख्या : 110 उम्र : 24 लिंग : पुरुष	फोटो उपलब्ध
490	NFE3903291	निर्वाचक का नाम : राजेश कुशवाहा पिता का नाम: हरिदास गृह संख्या : 110 उम्र : 24 लिंग : पुरुष	फोटो उपलब्ध	491	BPK1381847	निर्वाचक का नाम : धर्म दास कुशवाहा पिता का नाम: हलकाई गृह संख्या : 111 उम्र : 61 लिंग : पुरुष	फोटो उपलब्ध	492	BPK1381862	निर्वाचक का नाम : बुक्का कुशवाहा पति का नाम: धर्मदास गृह संख्या : 111 उम्र : 56 लिंग : महिला	फोटो उपलब्ध
493	BPK1381946	निर्वाचक का नाम : पूनाबाई कुशवाहा पति का नाम: मुलू गृह संख्या : 111 उम्र : 55 लिंग : महिला	फोटो उपलब्ध	494	NFE0078246	निर्वाचक का नाम : बंदू कुशवाहा पिता का नाम: हलकाई गृह संख्या : 111 उम्र : 54 लिंग : पुरुष	फोटो उपलब्ध	495	BPK1381888	निर्वाचक का नाम : गोरी बाई कुशवाहा पति का नाम: बन्दू गृह संख्या : 111 उम्र : 51 लिंग : महिला	फोटो उपलब्ध
496	BPK1382837	निर्वाचक का नाम : चतर्भुज कुशवाहा पिता का नाम: हलकाई गृह संख्या : 111 उम्र : 51 लिंग : पुरुष	फोटो उपलब्ध	497	BPK1382845	निर्वाचक का नाम : सददुबाई पति का नाम: चतुर्भुज गृह संख्या : 111 उम्र : 49 लिंग : महिला	फोटो उपलब्ध	498	NFE0078253	निर्वाचक का नाम : हीरा बाई कुशवाहा पति का नाम: बिहारीलाल गृह संख्या : 111 उम्र : 45 लिंग : महिला	फोटो उपलब्ध
499	BPK1381805	निर्वाचक का नाम : भैया राम कुशवाहा पिता का नाम: हलकाई गृह संख्या : 111 उम्र : 43 लिंग : पुरुष	फोटो उपलब्ध	500	BPK1383041	निर्वाचक का नाम : श्यामलाल कुशवाहा पिता का नाम: मुलू गृह संख्या : 111 उम्र : 43 लिंग : पुरुष	फोटो उपलब्ध	501	BPK1381953	निर्वाचक का नाम : प्यारी बाई कुशवाहा पति का नाम: श्यामलाल गृह संख्या : 111 उम्र : 41 लिंग : महिला	फोटो उपलब्ध
502	NFE3829082	निर्वाचक का नाम : मोहन कुशवाहा कुशवाहा पिता का नाम: धरम दास कुशवाहा कुशवाहा गृह संख्या : 111 उम्र : 40 लिंग : पुरुष	फोटो उपलब्ध	503	NFE3903416	निर्वाचक का नाम : कैलाश कुशवाहा कुशवाहा पिता का नाम: धरम दास कुशवाहा कुशवाहा गृह संख्या : 111 उम्र : 32 लिंग : पुरुष	फोटो उपलब्ध	504	NFE3903382	निर्वाचक का नाम : लक्ष्मी बाई कुशवाहा पति का नाम: भैयाराम गृह संख्या : 111 उम्र : 31 लिंग : महिला	फोटो उपलब्ध
505	NFE3848165	निर्वाचक का नाम : तुलसा कुशवाहा पति का नाम: मोहन गृह संख्या : 111 उम्र : 30 लिंग : महिला	फोटो उपलब्ध	506	NFE3903325	निर्वाचक का नाम : अरविंद कुशवाहा पिता का नाम: चतुर्भुज गृह संख्या : 111 उम्र : 28 लिंग : पुरुष	फोटो उपलब्ध	507	NFE3904299	निर्वाचक का नाम : सविता कुशवाहा पति का नाम: कैलाश गृह संख्या : 111 उम्र : 27 लिंग : महिला	फोटो उपलब्ध
508	NFE3912987	निर्वाचक का नाम : जगदीश कुशवाहा पिता का नाम: चतुर्भुज कुशवाहा गृह संख्या : 111 उम्र : 25 लिंग : पुरुष	फोटो उपलब्ध	509	BPK1383066	निर्वाचक का नाम : गोरेलाल कुशवाहा पिता का नाम: भुमनिया गृह संख्या : 113 उम्र : 51 लिंग : पुरुष	फोटो उपलब्ध	510	BPK1382944	निर्वाचक का नाम : सुमन कुशवाहा पति का नाम: गोरेलाल कुशवाहा गृह संख्या : 113 उम्र : 49 लिंग : महिला	फोटो उपलब्ध

511	BPK1382480	निर्वाचक का नाम : हरबल कुशवाहा पिता का नाम: भुमनिया गृह संख्या : 113 उम्र : 44 लिंग : पुरुष	फोटो उपलब्ध	512	NFE3799392	निर्वाचक का नाम : जीतेंद्र कुशवाहा पिता का नाम: परम लाल गृह संख्या : 113 उम्र : 27 लिंग : पुरुष	फोटो उपलब्ध	513	NFE3799418	निर्वाचक का नाम : राज कुमारी कुशवाहा पिता का नाम: जीतेंद्र गृह संख्या : 113 उम्र : 26 लिंग : महिला	फोटो उपलब्ध
514	BPK1382449	निर्वाचक का नाम : मोहन लाल कुशवाहा कुशवाहा पिता का नाम: चांऊ गृह संख्या : 114 उम्र : 59 लिंग : पुरुष	फोटो उपलब्ध	515	NFE3909645	निर्वाचक का नाम : विमला बाई कुशवाहा कुशवाहा पिता का नाम: मोहनलाल गृह संख्या : 114 उम्र : 57 लिंग : महिला	फोटो उपलब्ध	516	NFE2732857	निर्वाचक का नाम : भगवान दास कुशवाहा पिता का नाम: मोहन लाल कुशवाहा गृह संख्या : 114 उम्र : 35 लिंग : पुरुष	फोटो उपलब्ध
517	NFE2732865	निर्वाचक का नाम : बाबू लाल कुशवाहा कुशवाहा पिता का नाम: मोहनलाल गृह संख्या : 114 उम्र : 32 लिंग : पुरुष	फोटो उपलब्ध	518	NFE3676004	निर्वाचक का नाम : मीरा कुशवाहा कुशवाहा पिता का नाम: भगवानदास गृह संख्या : 114 उम्र : 26 लिंग : महिला	फोटो उपलब्ध	519	NFE3903424	निर्वाचक का नाम : संतोष पिता का नाम: मोहनलाल गृह संख्या : 114 उम्र : 24 लिंग : पुरुष	फोटो उपलब्ध
520	NFE4374823	निर्वाचक का नाम : कन्हैया कुशवाहा पिता का नाम: मोहन लाल कुशवाहा गृह संख्या : 114 उम्र : 20 लिंग : पुरुष	फोटो उपलब्ध	521	NFE3909637	निर्वाचक का नाम : आशा बाई कुशवाहा पिता का नाम: अशोककुमार गृह संख्या : 115 उम्र : 53 लिंग : महिला	फोटो उपलब्ध	522	NFE4266854	निर्वाचक का नाम : बृज किशोर कुशवाहा पिता का नाम: अशोक कुमार कुशवाहा गृह संख्या : 115 उम्र : 30 लिंग : पुरुष	फोटो उपलब्ध
523	NFE4349023	निर्वाचक का नाम : रामदास कुशवाहा पिता का नाम: लालू कुशवाहा गृह संख्या : 115 उम्र : 22 लिंग : पुरुष	फोटो उपलब्ध	524	NFE0078642	निर्वाचक का नाम : धनी राम कुशवाहा कुशवाहा पिता का नाम: भुमनिया गृह संख्या : 116 उम्र : 65 लिंग : पुरुष	फोटो उपलब्ध	525	NFE3909629	निर्वाचक का नाम : काशीबाई कुशवाहा पिता का नाम: धनीराम गृह संख्या : 116 उम्र : 61 लिंग : महिला	फोटो उपलब्ध
526	BPK1942093	निर्वाचक का नाम : लल्लू लाल कुशवाहा कुशवाहा पिता का नाम: धनीराम गृह संख्या : 116 उम्र : 46 लिंग : पुरुष	फोटो उपलब्ध	527	BPK1382936	निर्वाचक का नाम : राम कुंवर कुशवाहा कुशवाहा पिता का नाम: लल्लूलाल गृह संख्या : 116 उम्र : 42 लिंग : महिला	फोटो उपलब्ध	528	NFE0039867	निर्वाचक का नाम : राम मिलन कुशवाहा कुशवाहा पिता का नाम: धनीराम गृह संख्या : 116 उम्र : 36 लिंग : पुरुष	फोटो उपलब्ध
529	NFE3848132	निर्वाचक का नाम : भागीरथ कुशवाहा पिता का नाम: धनीराम गृह संख्या : 116 उम्र : 31 लिंग : पुरुष	फोटो उपलब्ध	530	NFE3848140	निर्वाचक का नाम : फूला कुशवाहा कुशवाहा पिता का नाम: भागीरथ गृह संख्या : 116 उम्र : 29 लिंग : महिला	फोटो उपलब्ध	531	NFE3297496	निर्वाचक का नाम : अखलेश कुशवाहा कुशवाहा पिता का नाम: भगवान दास गृह संख्या : 117 उम्र : 30 लिंग : पुरुष	फोटो उपलब्ध
532	NFE3297504	निर्वाचक का नाम : आरती आदिवासी पिता का नाम: अखलेश गृह संख्या : 117 उम्र : 28 लिंग : महिला	फोटो उपलब्ध	533	BPK1380476	निर्वाचक का नाम : नरबादिया कुशवाहा पिता का नाम: नन्ना गृह संख्या : 119 उम्र : 76 लिंग : पुरुष	फोटो उपलब्ध	534	BPK1381920	निर्वाचक का नाम : पचिया कुशवाहा पिता का नाम: नरबादिया गृह संख्या : 119 उम्र : 73 लिंग : महिला	फोटो उपलब्ध
535	BPK1380997	निर्वाचक का नाम : हलकाई कुशवाहा पिता का नाम: नन्ना गृह संख्या : 119 उम्र : 57 लिंग : पुरुष	फोटो उपलब्ध	536	BPK2092682	निर्वाचक का नाम : राम चरन कुशवाहा पिता का नाम: हलकाई गृह संख्या : 119 उम्र : 38 लिंग : पुरुष	फोटो उपलब्ध	537	BPK2092674	निर्वाचक का नाम : भन्तीबाई कुशवाहा पिता का नाम: रामचरन गृह संख्या : 119 उम्र : 36 लिंग : महिला	फोटो उपलब्ध
538	NFE3953551	निर्वाचक का नाम : भगू कुशवाहा पिता का नाम: भुमनिया गृह संख्या : 120 उम्र : 59 लिंग : पुरुष	फोटो उपलब्ध	539	NFE3180346	निर्वाचक का नाम : श्याम बाई कुशवाहा पिता का नाम: भगू गृह संख्या : 120 उम्र : 57 लिंग : महिला	फोटो उपलब्ध	540	NFE4477568	निर्वाचक का नाम : हरगोबिन्द कुशवाहा पिता का नाम: भगू कुशवाहा गृह संख्या : 120 उम्र : 25 लिंग : पुरुष	फोटो उपलब्ध

541	NFE4477592	निर्वाचक का नाम : ममता कुशवाहा पति का नाम: हरगोबिन्द कुशवाहा गृह संख्या : 120 उम्र : 22 लिंग : महिला	फोटो उपलब्ध	542	NFE0078121	निर्वाचक का नाम : रम्बू कुशवाहा पति का नाम: गोली गृह संख्या : 122 उम्र : 86 लिंग : महिला	फोटो उपलब्ध	543	NFE3955903	निर्वाचक का नाम : भूरी बाई कुशवाहा पति का नाम: रामप्यारे गृह संख्या : 123 उम्र : 56 लिंग : महिला	फोटो उपलब्ध
544	BPK1382126	निर्वाचक का नाम : माधव प्रसाद कुशवाहा पिता का नाम: रामप्यारे गृह संख्या : 123 उम्र : 43 लिंग : पुरुष	फोटो उपलब्ध	545	BPK1941947	निर्वाचक का नाम : हृदेश कुशवाहा पिता का नाम: रामप्यारे गृह संख्या : 123 उम्र : 43 लिंग : पुरुष	फोटो उपलब्ध	546	BPK1382399	निर्वाचक का नाम : गौरीबाई कुशवाहा पति का नाम: माधवप्रसाद कुशवाहा गृह संख्या : 123 उम्र : 42 लिंग : महिला	फोटो उपलब्ध
547	BPK2092690	निर्वाचक का नाम : शीला कुशवाहा पति का नाम: हृदेश गृह संख्या : 123 उम्र : 36 लिंग : महिला	फोटो उपलब्ध	548	NFE2544039	निर्वाचक का नाम : दशरथ कुशवाहा पिता का नाम: रामप्यारे गृह संख्या : 123 उम्र : 35 लिंग : पुरुष	फोटो उपलब्ध	549	NFE3838620	निर्वाचक का नाम : जगदीश कुशवाहा पिता का नाम: राम प्यारे गृह संख्या : 123 उम्र : 29 लिंग : पुरुष	फोटो उपलब्ध
550	NFE4290318	निर्वाचक का नाम : पूजा कुशवाहा पति का नाम: जगदीश कुशवाहा गृह संख्या : 123 उम्र : 27 लिंग : महिला	फोटो उपलब्ध	551	NFE3675949	निर्वाचक का नाम : मीरा पिता का नाम: देवीदीन गृह संख्या : 123 उम्र : 26 लिंग : महिला	फोटो उपलब्ध	552	NFE3903499	निर्वाचक का नाम : शंता कुशवाहा पति का नाम: दशरथ गृह संख्या : 123 उम्र : 26 लिंग : महिला	फोटो उपलब्ध
553	NFE3903481	निर्वाचक का नाम : राम मनोहर कुशवाहा पिता का नाम: बबलू गृह संख्या : 123 उम्र : 25 लिंग : महिला	फोटो उपलब्ध	554	NFE2837540	निर्वाचक का नाम : लछमन कुशवाहा पिता का नाम: नल्लू गृह संख्या : 127 उम्र : 54 लिंग : पुरुष	फोटो उपलब्ध	555	BPK1381417	निर्वाचक का नाम : देवीदीन कुशवाहा पिता का नाम: नल्लू गृह संख्या : 127 उम्र : 52 लिंग : पुरुष	फोटो उपलब्ध
556	NFE2837557	निर्वाचक का नाम : रामबाई कुशवाहा पति का नाम: लछमन गृह संख्या : 127 उम्र : 50 लिंग : महिला	फोटो उपलब्ध	557	NFE0078444	निर्वाचक का नाम : गनेशी बाई कुशवाहा पति का नाम: देवीदीन गृह संख्या : 127 उम्र : 49 लिंग : महिला	फोटो उपलब्ध	558	NFE3957925	निर्वाचक का नाम : महेंद्र कुशवाहा पिता का नाम: लक्ष्मण कुशवाहा गृह संख्या : 127 उम्र : 25 लिंग : पुरुष	फोटो उपलब्ध
559	NFE4373973	निर्वाचक का नाम : राहुल कुशवाहा पिता का नाम: लक्ष्मण कुशवाहा गृह संख्या : 127 उम्र : 23 लिंग : पुरुष	फोटो उपलब्ध	560	NFE4481735	निर्वाचक का नाम : भारती कुशवाहा पति का नाम: महेंद्र कुशवाहा गृह संख्या : 127 उम्र : 22 लिंग : महिला	फोटो उपलब्ध	561	NFE3955895	निर्वाचक का नाम : मुन्ना लाल कुशवाहा पिता का नाम: नल्लू गृह संख्या : 127/3 उम्र : 58 लिंग : पुरुष	फोटो उपलब्ध
562	NFE0078469	निर्वाचक का नाम : रूकमन कुशवाहा पति का नाम: मुन्नालाल गृह संख्या : 127/3 उम्र : 56 लिंग : महिला	फोटो उपलब्ध	563	NFE3820032	निर्वाचक का नाम : अनिल कुशवाहा पिता का नाम: मुन्ना गृह संख्या : 127/3 उम्र : 29 लिंग : पुरुष	फोटो उपलब्ध	564	NFE3819448	निर्वाचक का नाम : नरेंद्र कुशवाहा पिता का नाम: मुन्ना कुशवाहा गृह संख्या : 127/3 उम्र : 26 लिंग : पुरुष	फोटो उपलब्ध
565	NFE3903176	निर्वाचक का नाम : रामकुँवर कुशवाहा पति का नाम: नरेंद्र गृह संख्या : 127/3 उम्र : 24 लिंग : महिला	फोटो उपलब्ध	566	NFE3903200	निर्वाचक का नाम : छाया कुशवाहा पति का नाम: अनिल गृह संख्या : 127/3 उम्र : 24 लिंग : महिला	फोटो उपलब्ध	567	NFE3549623	निर्वाचक का नाम : रामकृपाल नायक पिता का नाम: मातादीन गृह संख्या : 132 उम्र : 65 लिंग : पुरुष	फोटो उपलब्ध
568	NFE3549722	निर्वाचक का नाम : गिरजा बाई नायक नायक पति का नाम: रामकृपाल नायक गृह संख्या : 132 उम्र : 63 लिंग : महिला	फोटो उपलब्ध	569	NFE3180395	निर्वाचक का नाम : कृष्णा अवतार नायक पिता का नाम: राम कृपाल गृह संख्या : 132 उम्र : 34 लिंग : पुरुष	फोटो उपलब्ध	570	NFE3505005	निर्वाचक का नाम : मनोज कुमार नायक पिता का नाम: राम कृपाल नायक गृह संख्या : 132 उम्र : 28 लिंग : पुरुष	फोटो उपलब्ध

571	NFE3674447	निर्वाचक का नाम : राजेंद्र कुमार नायक पिता का नाम: राम कृपाल नायक गृह संख्या : 132 उम्र : 26 लिंग : पुरुष	फोटो उपलब्ध	572	NFE3676145	निर्वाचक का नाम : गुड़िया नायक नायक पिता का नाम: राम कृपाल गृह संख्या : 132 उम्र : 26 लिंग : महिला	फोटो उपलब्ध	573	NFE3909215	निर्वाचक का नाम : सहुद्रा बाई पटेरया पटेरया पति का नाम: अजुध्या प्रसाद पटेरया पटेरया गृह संख्या : 133 उम्र : 71 लिंग : महिला	फोटो उपलब्ध
574	BPK1382183	निर्वाचक का नाम : दशरथ प्रसाद दीक्षित दीक्षित पिता का नाम: जग मोहन दीक्षित दीक्षित गृह संख्या : 133 उम्र : 59 लिंग : पुरुष	फोटो उपलब्ध	575	BPK1382795	निर्वाचक का नाम : अनीता दीक्षित दीक्षित पति का नाम: दशरथ प्रसाद दीक्षित दीक्षित गृह संख्या : 133 उम्र : 52 लिंग : महिला	फोटो उपलब्ध	576	NFE3820024	निर्वाचक का नाम : चन्द्र कांत दीक्षित दीक्षित पिता का नाम: दशरथ प्रसाद दीक्षित दीक्षित गृह संख्या : 133 उम्र : 28 लिंग : पुरुष	फोटो उपलब्ध
577	NFE3837358	निर्वाचक का नाम : सतीश दीक्षित दीक्षित पिता का नाम: दशरथ प्रसाद दीक्षित दीक्षित गृह संख्या : 133 उम्र : 27 लिंग : पुरुष	फोटो उपलब्ध	578	NFE4167516	निर्वाचक का नाम : दीपिका दीक्षित पति का नाम: चन्द्रकांत दीक्षित गृह संख्या : 133 उम्र : 22 लिंग : महिला	फोटो उपलब्ध	579	NFE3908365	निर्वाचक का नाम : जागेश्वर प्रसाद नायक पिता का नाम: छोटेलाल गृह संख्या : 134 उम्र : 53 लिंग : पुरुष	फोटो उपलब्ध
580	NFE3908340	निर्वाचक का नाम : कुसुम बाई नायक पति का नाम: जागेश्वरप्रसाद गृह संख्या : 134 उम्र : 49 लिंग : महिला	फोटो उपलब्ध	581	BPK1382357	निर्वाचक का नाम : राम मिलन नायक पिता का नाम: छोटेलाल गृह संख्या : 134 उम्र : 46 लिंग : पुरुष	फोटो उपलब्ध	582	NFE3134798	निर्वाचक का नाम : आलोक कुमार नायक पिता का नाम: जागेश्वर प्रसाद गृह संख्या : 134 उम्र : 30 लिंग : पुरुष	फोटो उपलब्ध
583	NFE2974517	निर्वाचक का नाम : विद्रावन कुशवाहा पिता का नाम: भगू गृह संख्या : 135 उम्र : 34 लिंग : पुरुष	फोटो उपलब्ध	584	NFE2974525	निर्वाचक का नाम : रामकली कुशवाहा पति का नाम: विन्द्रावन गृह संख्या : 135 उम्र : 31 लिंग : महिला	फोटो उपलब्ध	585	NFE2628535	निर्वाचक का नाम : संतोष कुमार नायक पिता का नाम: राजाभैया गृह संख्या : 137 उम्र : 50 लिंग : पुरुष	फोटो उपलब्ध
586	NFE2628543	निर्वाचक का नाम : नर्वदा बाई नायक पति का नाम: संतोष कुमार गृह संख्या : 137 उम्र : 48 लिंग : महिला	फोटो उपलब्ध	587	NFE3549748	निर्वाचक का नाम : मुन्नी लाल दुबे पिता का नाम: लक्षमन गृह संख्या : 137/3 उम्र : 73 लिंग : पुरुष	फोटो उपलब्ध	588	NFE3549714	निर्वाचक का नाम : सावित्री दुबे पति का नाम: मुन्नीलाल गृह संख्या : 137/3 उम्र : 71 लिंग : महिला	फोटो उपलब्ध
589	NFE3549730	निर्वाचक का नाम : राकेश कुमार दुबे पिता का नाम: मुन्नीलाल गृह संख्या : 137/3 उम्र : 49 लिंग : पुरुष	फोटो उपलब्ध	590	BPK1382332	निर्वाचक का नाम : रश्मी दुबे पति का नाम: राकेशकुमार गृह संख्या : 137/3 उम्र : 44 लिंग : महिला	फोटो उपलब्ध	591	BPK1382407	निर्वाचक का नाम : राजेश कुमार दुबे पिता का नाम: मुन्नीलाल गृह संख्या : 137/3 उम्र : 43 लिंग : पुरुष	फोटो उपलब्ध
592	BPK2092708	निर्वाचक का नाम : राम देवी दुबे पति का नाम: राजेश गृह संख्या : 137/3 उम्र : 37 लिंग : महिला	फोटो उपलब्ध	593	NFE3721057	निर्वाचक का नाम : राहुल दुबे पिता का नाम: राकेश दुबे गृह संख्या : 137/3 उम्र : 26 लिंग : पुरुष	फोटो उपलब्ध	594	NFE4242384	निर्वाचक का नाम : अतुल दुबे पिता का नाम: राकेश दुबे गृह संख्या : 137/3 उम्र : 23 लिंग : पुरुष	फोटो उपलब्ध
595	NFE4427126	निर्वाचक का नाम : आकांक्षा दुबे पति का नाम: राहुल दुबे गृह संख्या : 137/3 उम्र : 22 लिंग : महिला	फोटो उपलब्ध	596	NFE3908324	निर्वाचक का नाम : प्रेम बाई नायक पति का नाम: सोहनलाल गृह संख्या : 137/ग उम्र : 79 लिंग : महिला	फोटो उपलब्ध	597	NFE3955887	निर्वाचक का नाम : मैया दीन नायक पिता का नाम: सोहनलाल गृह संख्या : 137/ग उम्र : 57 लिंग : पुरुष	फोटो उपलब्ध
598	NFE3908605	निर्वाचक का नाम : रानी बाई नायक पति का नाम: मैयादीन गृह संख्या : 137/ग उम्र : 56 लिंग : महिला	फोटो उपलब्ध	599	NFE3955879	निर्वाचक का नाम : लखन लाल नायक पिता का नाम: सोहनलाल गृह संख्या : 137/ग उम्र : 54 लिंग : पुरुष	फोटो उपलब्ध	600	BPK1382506	निर्वाचक का नाम : रजनी बाई नायक पति का नाम: लखनलाल गृह संख्या : 137/ग उम्र : 49 लिंग : महिला	फोटो उपलब्ध

601	BPK1381201	निर्वाचक का नाम : पारवती नायक पति का नाम: रामकिशोर गृह संख्या : 137/ग उम्र : 48 लिंग : महिला	फोटो उपलब्ध	602	BPK1381540	निर्वाचक का नाम : राजू पिता का नाम: सोहनलाल गृह संख्या : 137/ग उम्र : 41 लिंग : पुरुष	फोटो उपलब्ध	603	NFE3036829	निर्वाचक का नाम : हरी शंकर नायक पिता का नाम: सोहन लाल गृह संख्या : 137/ग उम्र : 37 लिंग : पुरुष	फोटो उपलब्ध
604	NFE3036837	निर्वाचक का नाम : कल्लू नायक पिता का नाम: भैयादीन गृह संख्या : 137/ग उम्र : 34 लिंग : पुरुष	फोटो उपलब्ध	605	NFE4472577	निर्वाचक का नाम : गौरव नायक पिता का नाम: लखन लाल नायक गृह संख्या : 137/ग उम्र : 21 लिंग : पुरुष	फोटो उपलब्ध	606	NFE3828662	निर्वाचक का नाम : लालू पिता का नाम: मैयादीन गृह संख्या : 137/गा उम्र : 29 लिंग : पुरुष	फोटो उपलब्ध
607	NFE3908118	निर्वाचक का नाम : स्वामी प्रसाद नायक पिता का नाम: मनमोहन गृह संख्या : 139 उम्र : 63 लिंग : पुरुष	फोटो उपलब्ध	608	NFE3549755	निर्वाचक का नाम : जानकी पति का नाम: स्वामीप्रसाद गृह संख्या : 139 उम्र : 58 लिंग : महिला	फोटो उपलब्ध	609	BPK1381250	निर्वाचक का नाम : फूलादेवी पति का नाम: जगदीश गृह संख्या : 139 उम्र : 51 लिंग : महिला	फोटो उपलब्ध
610	BPK2092716	निर्वाचक का नाम : बीरेंद्र नायक पिता का नाम: स्वामीप्रसाद गृह संख्या : 139 उम्र : 38 लिंग : पुरुष	फोटो उपलब्ध	611	NFE3848157	निर्वाचक का नाम : बृजकिशोर पिता का नाम: जगदीश गृह संख्या : 139 उम्र : 33 लिंग : पुरुष	फोटो उपलब्ध	612	NFE3134806	निर्वाचक का नाम : नरेन्द्र कुमार पिता का नाम: स्वामी प्रसाद गृह संख्या : 139 उम्र : 30 लिंग : पुरुष	फोटो उपलब्ध
613	NFE4434262	निर्वाचक का नाम : धीरेंद्र कुमार नायक पिता का नाम: स्वामी प्रसाद नायक गृह संख्या : 139 उम्र : 28 लिंग : पुरुष	फोटो उपलब्ध	614	NFE421124	निर्वाचक का नाम : निशा नायक पति का नाम: वीरेंद्र गृह संख्या : 139 उम्र : 24 लिंग : महिला	फोटो उपलब्ध	615	NFE3909017	निर्वाचक का नाम : शीतलप्रसाद पिता का नाम: पंचम गृह संख्या : 140 उम्र : 71 लिंग : पुरुष	फोटो उपलब्ध
616	NFE3134822	निर्वाचक का नाम : कैलाश चंद्र नायक पिता का नाम: शीतल प्रसाद गृह संख्या : 140 उम्र : 36 लिंग : पुरुष	फोटो उपलब्ध	617	NFE3134830	निर्वाचक का नाम : ईशा पति का नाम: केशचन्द्र गृह संख्या : 140 उम्र : 31 लिंग : महिला	फोटो उपलब्ध	618	NFE3134814	निर्वाचक का नाम : मनोज नायक पिता का नाम: शीतल नायक गृह संख्या : 140 उम्र : 30 लिंग : पुरुष	फोटो उपलब्ध
619	NFE0077743	निर्वाचक का नाम : दरवारीलाल पिता का नाम: मनोरे गृह संख्या : 142 उम्र : 85 लिंग : पुरुष	फोटो उपलब्ध	620	NFE3549797	निर्वाचक का नाम : इन्द्रकुमारी पति का नाम: दरवारीलाल गृह संख्या : 142 उम्र : 75 लिंग : महिला	फोटो उपलब्ध	621	NFE3549904	निर्वाचक का नाम : नाथूराम पिता का नाम: मनोरे गृह संख्या : 142 उम्र : 71 लिंग : पुरुष	फोटो उपलब्ध
622	BPK1382787	निर्वाचक का नाम : धुराम पिता का नाम: दरवारी लाल गृह संख्या : 142 उम्र : 46 लिंग : पुरुष	फोटो उपलब्ध	623	NFE2732873	निर्वाचक का नाम : आरती पति का नाम: धुराम गृह संख्या : 142 उम्र : 36 लिंग : महिला	फोटो उपलब्ध	624	NFE2890192	निर्वाचक का नाम : अवधेश पिता का नाम: दरवारीलाल गृह संख्या : 142 उम्र : 32 लिंग : पुरुष	फोटो उपलब्ध
625	NFE4167573	निर्वाचक का नाम : विवेक पटेरिया पिता का नाम: प्रदीप पटेरिया गृह संख्या : 143/ उम्र : 24 लिंग : पुरुष	फोटो उपलब्ध	626	NFE3955846	निर्वाचक का नाम : मुन्नीबाई पति का नाम: कामताप्रसाद गृह संख्या : 143/3 उम्र : 66 लिंग : महिला	फोटो उपलब्ध	627	NFE3955838	निर्वाचक का नाम : कामताप्रसाद पिता का नाम: गोवर्धन गृह संख्या : 143/3 उम्र : 63 लिंग : पुरुष	फोटो उपलब्ध
628	NFE3909611	निर्वाचक का नाम : धनीराम नायक नायक पिता का नाम: गोवर्धन नायक नायक गृह संख्या : 143/3 उम्र : 63 लिंग : पुरुष	फोटो उपलब्ध	629	BPK1382977	निर्वाचक का नाम : रमेशकुमार पिता का नाम: कामताप्रसाद गृह संख्या : 143/3 उम्र : 46 लिंग : पुरुष	फोटो उपलब्ध	630	BPK1381235	निर्वाचक का नाम : मीना नायक नायक पति का नाम: धनीराम नायक नायक गृह संख्या : 143/3 उम्र : 44 लिंग : महिला	फोटो उपलब्ध

631	NFE3297421	निर्वाचक का नाम : जगदीश पिता का नाम: कामता प्रसाद गृह संख्या : 143/3 उम्र : 30 लिंग : पुरुष	फोटो उपलब्ध	632	NFE4167581	निर्वाचक का नाम : नेहा पिता का नाम: धनीराम गृह संख्या : 143/3 उम्र : 25 लिंग : महिला	फोटो उपलब्ध	633	NFE4212643	निर्वाचक का नाम : हरी शंकर नायक पिता का नाम: कामता प्रसाद नायक गृह संख्या : 143/3 उम्र : 23 लिंग : पुरुष	फोटो उपलब्ध
634	NFE4473674	निर्वाचक का नाम : हेमंत नायक पिता का नाम: धनीराम नायक गृह संख्या : 143/3 उम्र : 23 लिंग : पुरुष	फोटो उपलब्ध	635	BPK0651943	निर्वाचक का नाम : रामरतन दुबे पिता का नाम: बेजनाथ गृह संख्या : 144 उम्र : 55 लिंग : पुरुष	फोटो उपलब्ध	636	BPK1381755	निर्वाचक का नाम : लक्ष्मीबाई पति का नाम: रामरतन गृह संख्या : 144 उम्र : 53 लिंग : महिला	फोटो उपलब्ध
637	NFE3910098	निर्वाचक का नाम : सन्तोषकुमार पिता का नाम: पीटाजी दुबे गृह संख्या : 144 उम्र : 50 लिंग : पुरुष	फोटो उपलब्ध	638	NFE3910072	निर्वाचक का नाम : सहुद्राबाई पति का नाम: सन्तोषकुमार गृह संख्या : 144 उम्र : 49 लिंग : महिला	फोटो उपलब्ध	639	BPK1381730	निर्वाचक का नाम : रामलखन पिता का नाम: रामसेवक गृह संख्या : 144 उम्र : 41 लिंग : पुरुष	फोटो उपलब्ध
640	BPK1942051	निर्वाचक का नाम : राममिलन पिता का नाम: रामसेवक गृह संख्या : 144 उम्र : 40 लिंग : पुरुष	फोटो उपलब्ध	641	NFE2655496	निर्वाचक का नाम : अखलेश दुबे पिता का नाम: संतोष दुबे गृह संख्या : 144 उम्र : 33 लिंग : पुरुष	फोटो उपलब्ध	642	NFE2732881	निर्वाचक का नाम : माधुरी दुबे पति का नाम: अखलेश गृह संख्या : 144 उम्र : 32 लिंग : महिला	फोटो उपलब्ध
643	NFE3505047	निर्वाचक का नाम : रामेश्वर दुबे पिता का नाम: सन्तोष दुबे गृह संख्या : 144 उम्र : 27 लिंग : पुरुष	फोटो उपलब्ध	644	NFE3820008	निर्वाचक का नाम : नीरज द्विवेदी पिता का नाम: रामरतन गृह संख्या : 144 उम्र : 25 लिंग : पुरुष	फोटो उपलब्ध	645	NFE4226692	निर्वाचक का नाम : नीतेश द्विवेदी पिता का नाम: रामरतन गृह संख्या : 144 उम्र : 23 लिंग : पुरुष	फोटो उपलब्ध
646	NFE3549912	निर्वाचक का नाम : घनश्याम पिता का नाम: सोहनलाल गृह संख्या : 148 उम्र : 61 लिंग : पुरुष	फोटो उपलब्ध	647	NFE3549771	निर्वाचक का नाम : नोनी बाई नायक पिता का नाम: घनश्याम गृह संख्या : 148 उम्र : 56 लिंग : महिला	फोटो उपलब्ध	648	BPK0652008	निर्वाचक का नाम : रामस्वरूप पिता का नाम: सोहनलाल गृह संख्या : 148 उम्र : 51 लिंग : पुरुष	फोटो उपलब्ध
649	NFE0078436	निर्वाचक का नाम : गोरीशंकर पिता का नाम: सोहनलाल गृह संख्या : 148 उम्र : 49 लिंग : पुरुष	फोटो उपलब्ध	650	BPK1382100	निर्वाचक का नाम : ममता पति का नाम: रामस्वरूप गृह संख्या : 148 उम्र : 48 लिंग : महिला	फोटो उपलब्ध	651	NFE3062502	निर्वाचक का नाम : अवधकिशोर पिता का नाम: घनश्याम गृह संख्या : 148 उम्र : 39 लिंग : पुरुष	फोटो उपलब्ध
652	NFE3062510	निर्वाचक का नाम : मालती पति का नाम: अवधकिशोर गृह संख्या : 148 उम्र : 36 लिंग : महिला	फोटो उपलब्ध	653	NFE2890200	निर्वाचक का नाम : रमाकान्त नायक पिता का नाम: घनश्याम गृह संख्या : 148 उम्र : 33 लिंग : पुरुष	फोटो उपलब्ध	654	NFE3134848	निर्वाचक का नाम : श्री कांत नायक पिता का नाम: घनश्याम गृह संख्या : 148 उम्र : 31 लिंग : पुरुष	फोटो उपलब्ध
655	NFE3912979	निर्वाचक का नाम : उमाकांत नायक पिता का नाम: रामस्वरूप नायक गृह संख्या : 148 उम्र : 24 लिंग : पुरुष	फोटो उपलब्ध	656	NFE3955820	निर्वाचक का नाम : तारा देवी दुबे पति का नाम: राजाराम गृह संख्या : 149 उम्र : 77 लिंग : महिला	फोटो उपलब्ध	657	NFE2583334	निर्वाचक का नाम : अरविंद्र कुमार दुबे पिता का नाम: राजाराम गृह संख्या : 149 उम्र : 53 लिंग : पुरुष	फोटो उपलब्ध
658	NFE3955812	निर्वाचक का नाम : पुष्पेंद्र कुमार दुबे पिता का नाम: राजाराम गृह संख्या : 149 उम्र : 49 लिंग : पुरुष	फोटो उपलब्ध	659	NFE3358496	निर्वाचक का नाम : सुशीला दुबे पिता का नाम: पुष्पेंद्र गृह संख्या : 149 उम्र : 43 लिंग : पुरुष	फोटो उपलब्ध	660	NFE0078527	निर्वाचक का नाम : करुणेंद्र दुबे पिता का नाम: राजाराम गृह संख्या : 149 उम्र : 42 लिंग : पुरुष	फोटो उपलब्ध

661	BPK1942036	निर्वाचक का नाम : नरेंद्र कुमार दुबे पिता का नाम: राजाराम गृह संख्या : 149 उम्र : 39 लिंग : पुरुष	फोटो उपलब्ध	662	NFE3358470	निर्वाचक का नाम : ज्योति दुबे पति का नाम: नरेंद्र गृह संख्या : 149 उम्र : 38 लिंग : महिला	फोटो उपलब्ध	663	NFE3358488	निर्वाचक का नाम : अर्चना दुबे पति का नाम: करुनेंद्र गृह संख्या : 149 उम्र : 38 लिंग : महिला	फोटो उपलब्ध
664	NFE3549953	निर्वाचक का नाम : कृष्णा पति का नाम: नाथूराम गृह संख्या : 153 उम्र : 59 लिंग : महिला	फोटो उपलब्ध	665	NFE3378031	निर्वाचक का नाम : सुशीला पति का नाम: राम किशोर गृह संख्या : 153 उम्र : 44 लिंग : महिला	फोटो उपलब्ध	666	BPK1842566	निर्वाचक का नाम : मनीष पिता का नाम: नाथूराम गृह संख्या : 153 उम्र : 39 लिंग : पुरुष	फोटो उपलब्ध
667	NFE2974335	निर्वाचक का नाम : नेहा पति का नाम: मनीष कुमार गृह संख्या : 157 उम्र : 35 लिंग : महिला	फोटो उपलब्ध	668	BPK2092724	निर्वाचक का नाम : अवनीश पिता का नाम: नाथूराम गृह संख्या : 157 उम्र : 36 लिंग : पुरुष	फोटो उपलब्ध	669	NFE3676111	निर्वाचक का नाम : श्याम सुंदर पिता का नाम: मंगलदीन गृह संख्या : 163 उम्र : 43 लिंग : पुरुष	फोटो उपलब्ध
670	BPK1842723	निर्वाचक का नाम : कल्लू पिता का नाम: सरूपा गृह संख्या : 171 उम्र : 43 लिंग : पुरुष	फोटो उपलब्ध	671	BPK1842731	निर्वाचक का नाम : पुनिया पति का नाम: कल्लू गृह संख्या : 171 उम्र : 42 लिंग : महिला	फोटो उपलब्ध	672	NFE2583482	निर्वाचक का नाम : तुलसी दास आदिवासी पिता का नाम: सरूपा गृह संख्या : 171 उम्र : 38 लिंग : पुरुष	फोटो उपलब्ध
673	NFE2583490	निर्वाचक का नाम : गीता बाई कोंदर पति का नाम: तुलसीदास गृह संख्या : 171 उम्र : 36 लिंग : महिला	फोटो उपलब्ध	674	BPK1382274	निर्वाचक का नाम : मथरा बाई कोंदर पति का नाम: दीना गृह संख्या : 172 उम्र : 65 लिंग : महिला	फोटो उपलब्ध	675	NFE0078402	निर्वाचक का नाम : मन्नू कोंदर पिता का नाम: दीना गृह संख्या : 172 उम्र : 42 लिंग : पुरुष	फोटो उपलब्ध
676	NFE3955804	निर्वाचक का नाम : मैदाबाई कोंदर पति का नाम: शंकर गृह संख्या : 173 उम्र : 66 लिंग : महिला	फोटो उपलब्ध	677	NFE0077537	निर्वाचक का नाम : शंकर कोन्डेर पिता का नाम: अजुध्या आदिवासी गृह संख्या : 173 उम्र : 60 लिंग : पुरुष	फोटो उपलब्ध	678	NFE3297454	निर्वाचक का नाम : भागवती कोंदर पति का नाम: राम मिलन गृह संख्या : 173 उम्र : 28 लिंग : महिला	फोटो उपलब्ध
679	NFE3956174	निर्वाचक का नाम : रथिया कोंदर पति का नाम: भुन्नी गृह संख्या : 174 उम्र : 66 लिंग : महिला	फोटो उपलब्ध	680	BPK1381383	निर्वाचक का नाम : श्यामलाल कोंदर पिता का नाम: भुन्नी गृह संख्या : 174 उम्र : 45 लिंग : पुरुष	फोटो उपलब्ध	681	BPK1381359	निर्वाचक का नाम : लल्ला कोंदर पति का नाम: श्यामलाल गृह संख्या : 174 उम्र : 43 लिंग : महिला	फोटो उपलब्ध
682	NFE2628568	निर्वाचक का नाम : जमना कोंदर पिता का नाम: भुन्नी गृह संख्या : 174 उम्र : 41 लिंग : पुरुष	फोटो उपलब्ध	683	NFE0077446	निर्वाचक का नाम : किशोरी कोंदर पिता का नाम: बलुवा गृह संख्या : 175 उम्र : 53 लिंग : पुरुष	फोटो उपलब्ध	684	NFE0009878	निर्वाचक का नाम : कुंजन कोंदर पति का नाम: किशोरी गृह संख्या : 175 उम्र : 48 लिंग : महिला	फोटो उपलब्ध
685	NFE3505104	निर्वाचक का नाम : मुन्ना कोंदर पिता का नाम: अजुध्या गृह संख्या : 175 उम्र : 45 लिंग : पुरुष	फोटो उपलब्ध	686	BPK1381664	निर्वाचक का नाम : लाल्ले कोंदर पिता का नाम: जगोला गृह संख्या : 176 उम्र : 59 लिंग : पुरुष	फोटो उपलब्ध	687	NFE3549961	निर्वाचक का नाम : राजा बाई कोंदर पति का नाम: लाल्ले गृह संख्या : 176 उम्र : 56 लिंग : महिला	फोटो उपलब्ध
688	BPK1380450	निर्वाचक का नाम : मन्नू कोंदर पिता का नाम: लाल्ले गृह संख्या : 176 उम्र : 42 लिंग : पुरुष	फोटो उपलब्ध	689	BPK1843119	निर्वाचक का नाम : राजा राम कोंदर पिता का नाम: लाल्ले गृह संख्या : 176 उम्र : 41 लिंग : पुरुष	फोटो उपलब्ध	690	BPK1381151	निर्वाचक का नाम : राधा कोंदर पति का नाम: मन्नू गृह संख्या : 176 उम्र : 41 लिंग : महिला	फोटो उपलब्ध

691	NFE3902970	निर्वाचक का नाम : मुकुंदी कौंदर पिता का नाम: लाल्ले कौंदर गृह संख्या : 176 उम्र : 37 लिंग : पुरुष	फोटो उपलब्ध	692	NFE3180130	निर्वाचक का नाम : चन्दा कौंदर पति का नाम: राजाराम गृह संख्या : 176 उम्र : 34 लिंग : महिला	फोटो उपलब्ध	693	NFE3902947	निर्वाचक का नाम : संतोष कौंदर पिता का नाम: लाल्ले कौंदर गृह संख्या : 176 उम्र : 25 लिंग : पुरुष	फोटो उपलब्ध
694	NFE3903309	निर्वाचक का नाम : भागीरथ कौंदर पिता का नाम: लाल्ले कौंदर गृह संख्या : 176 उम्र : 24 लिंग : पुरुष	फोटो उपलब्ध	695	NFE4482634	निर्वाचक का नाम : राजकुमारी आदिवासी पति का नाम: भागीरथ आदिवासी गृह संख्या : 176 उम्र : 23 लिंग : महिला	फोटो उपलब्ध	696	NFE3549979	निर्वाचक का नाम : रामबाई पति का नाम: रामदयाल गृह संख्या : 178 उम्र : 84 लिंग : महिला	फोटो उपलब्ध
697	BPK1381557	निर्वाचक का नाम : श्यामलाल आदिवासी पिता का नाम: रामदयाल आदिवासी गृह संख्या : 178 उम्र : 55 लिंग : पुरुष	फोटो उपलब्ध	698	BPK1842970	निर्वाचक का नाम : हर लाल आदिवासी पिता का नाम: रामदयाल गृह संख्या : 178 उम्र : 54 लिंग : पुरुष	फोटो उपलब्ध	699	BPK1381136	निर्वाचक का नाम : हजारी बाई आदिवासी पिता का नाम: श्यामलाल आदिवासी गृह संख्या : 178 उम्र : 53 लिंग : पुरुष	फोटो उपलब्ध
700	NFE3550076	निर्वाचक का नाम : काशीबाई पति का नाम: हरलाल गृह संख्या : 178 उम्र : 51 लिंग : महिला	फोटो उपलब्ध	701	NFE3550068	निर्वाचक का नाम : पूरनलाल पिता का नाम: रामदयाल गृह संख्या : 178 उम्र : 49 लिंग : पुरुष	फोटो उपलब्ध	702	BPK1381045	निर्वाचक का नाम : रूपा पति का नाम: पुरनलाल गृह संख्या : 178 उम्र : 46 लिंग : महिला	फोटो उपलब्ध
703	NFE2583524	निर्वाचक का नाम : नवल आदिवासी पिता का नाम: श्यामलाल आदिवासी गृह संख्या : 178 उम्र : 42 लिंग : पुरुष	फोटो उपलब्ध	704	BPK1380955	निर्वाचक का नाम : प्रेम आदिवासी पति का नाम: हरप्रसाद आदिवासी गृह संख्या : 178 उम्र : 42 लिंग : महिला	फोटो उपलब्ध	705	BPK1380849	निर्वाचक का नाम : हरप्रसाद आदिवासी पिता का नाम: रामदयाल आदिवासी गृह संख्या : 178 उम्र : 42 लिंग : पुरुष	फोटो उपलब्ध
706	NFE2583532	निर्वाचक का नाम : गेंदाबाई आदिवासी पति का नाम: नवल आदिवासी गृह संख्या : 178 उम्र : 40 लिंग : महिला	फोटो उपलब्ध	707	NFE2583508	निर्वाचक का नाम : देवीदीन आदिवासी पिता का नाम: हरलाल गृह संख्या : 178 उम्र : 38 लिंग : पुरुष	फोटो उपलब्ध	708	NFE2583516	निर्वाचक का नाम : राजकुमारी आदिवासी पति का नाम: देवीदीन गृह संख्या : 178 उम्र : 34 लिंग : महिला	फोटो उपलब्ध
709	NFE3676178	निर्वाचक का नाम : सुमन पति का नाम: चांदभान गृह संख्या : 178 उम्र : 30 लिंग : महिला	फोटो उपलब्ध	710	NFE3830254	निर्वाचक का नाम : गोविंद आदिवासी पिता का नाम: पूरन लाल आदिवासी गृह संख्या : 178 उम्र : 28 लिंग : पुरुष	फोटो उपलब्ध	711	NFE4369088	निर्वाचक का नाम : राजकुमार आदिवासी पिता का नाम: हरलाल आदिवासी गृह संख्या : 178 उम्र : 26 लिंग : पुरुष	फोटो उपलब्ध
712	NFE4168001	निर्वाचक का नाम : गायत्री आदिवासी पिता का नाम: हरलाल गृह संख्या : 178 उम्र : 24 लिंग : महिला	फोटो उपलब्ध	713	NFE4216412	निर्वाचक का नाम : अनीता कौंदर पिता का नाम: पूरन लाल गृह संख्या : 178 उम्र : 24 लिंग : महिला	फोटो उपलब्ध	714	NFE4235909	निर्वाचक का नाम : सुरेंद्र सिंह कौंदर पिता का नाम: पूरन लाल गृह संख्या : 178 उम्र : 23 लिंग : पुरुष	फोटो उपलब्ध
715	NFE4472569	निर्वाचक का नाम : अरविंद आदिवासी पिता का नाम: हरलाल आदिवासी गृह संख्या : 178 उम्र : 23 लिंग : पुरुष	फोटो उपलब्ध	716	NFE4216370	निर्वाचक का नाम : जीतेन्द्र सिंह कौंदर पिता का नाम: पूरन लाल गृह संख्या : 178 उम्र : 22 लिंग : पुरुष	फोटो उपलब्ध	717	NFE4344636	निर्वाचक का नाम : ज्योति आदिवासी पति का नाम: गोविंद आदिवासी गृह संख्या : 178 उम्र : 21 लिंग : महिला	फोटो उपलब्ध
718	NFE3297546	निर्वाचक का नाम : संतोष पिता का नाम: लालू गृह संख्या : 179 उम्र : 32 लिंग : पुरुष	फोटो उपलब्ध	719	NFE3297439	निर्वाचक का नाम : हेमन्त पिता का नाम: सरमन गृह संख्या : 186 उम्र : 28 लिंग : पुरुष	फोटो उपलब्ध	720	NFE3676194	निर्वाचक का नाम : नत्थू पिता का नाम: रामप्रसाद गृह संख्या : 199 उम्र : 26 लिंग : पुरुष	फोटो उपलब्ध

721	NFE3848850	निर्वाचक का नाम : चंद्रवती पति का नाम: अखलेश गृह संख्या : 200 उम्र : 44 लिंग : महिला	फोटो उपलब्ध	722	NFE3297470	निर्वाचक का नाम : भारती पति का नाम: सुनील गृह संख्या : 200 उम्र : 29 लिंग : महिला	फोटो उपलब्ध	723	NFE3848967	निर्वाचक का नाम : अंकित पिता का नाम: अखलेश गृह संख्या : 200 उम्र : 25 लिंग : पुरुष	फोटो उपलब्ध
724	NFE4326708	निर्वाचक का नाम : रचना साहू पति का नाम: अंकित साहू गृह संख्या : 200 उम्र : 24 लिंग : महिला	फोटो उपलब्ध	725	NFE4326732	निर्वाचक का नाम : आशीष साहू पिता का नाम: अखलेश साहू गृह संख्या : 200 उम्र : 22 लिंग : पुरुष	फोटो उपलब्ध	726	NFE4326765	निर्वाचक का नाम : अरुण साहू पिता का नाम: अखलेश साहू गृह संख्या : 200 उम्र : 21 लिंग : पुरुष	फोटो उपलब्ध
727	NFE3297462	निर्वाचक का नाम : राकेश पिता का नाम: मुन्ना गृह संख्या : 217 उम्र : 28 लिंग : पुरुष	फोटो उपलब्ध	728	NFE3505013	निर्वाचक का नाम : सूरज अहिरवार पिता का नाम: मुन्ना लाल अहिरवार गृह संख्या : 217 उम्र : 27 लिंग : पुरुष	फोटो उपलब्ध	729	NFE4271540	निर्वाचक का नाम : लक्ष्मी अहिरवार पति का नाम: सूरज अहिरवार गृह संख्या : 217 उम्र : 21 लिंग : महिला	फोटो उपलब्ध
730	NFE3297520	निर्वाचक का नाम : सुनील अहिरवार अहिरवार पिता का नाम: गडुआ गृह संख्या : 219 उम्र : 28 लिंग : पुरुष	फोटो उपलब्ध	731	NFE4472528	निर्वाचक का नाम : छोटू अहिरवार पिता का नाम: रामप्रसाद अहिरवार गृह संख्या : 235 खैरोन उम्र : 37 लिंग : पुरुष	फोटो उपलब्ध	732	NFE3297538	निर्वाचक का नाम : गेदा बाई पति का नाम: किशन लाल गृह संख्या : 239 उम्र : 32 लिंग : महिला	फोटो उपलब्ध
733	NFE3505096	निर्वाचक का नाम : रानी पति का नाम: दीनदयाल गृह संख्या : 248 उम्र : 29 लिंग : महिला	फोटो उपलब्ध	734	NFE3505120	निर्वाचक का नाम : प्रकाश अहिरवार पिता का नाम: कंदू अहिरवार गृह संख्या : 252 उम्र : 36 लिंग : पुरुष	फोटो उपलब्ध	735	NFE3505088	निर्वाचक का नाम : विजयकान्त अहिरवार पिता का नाम: कन्हैया लाल गृह संख्या : 252 उम्र : 30 लिंग : पुरुष	फोटो उपलब्ध
736	NFE3675584	निर्वाचक का नाम : इंद्रपाल पिता का नाम: जवाहर गृह संख्या : 258 उम्र : 26 लिंग : पुरुष	फोटो उपलब्ध	737	NFE3675576	निर्वाचक का नाम : गोरीशंकर पिता का नाम: शिवदयाल गृह संख्या : 270 उम्र : 28 लिंग : पुरुष	फोटो उपलब्ध	738	NFE3505070	निर्वाचक का नाम : अरविन्द विश्वकर्मा पिता का नाम: राजेश विश्वकर्मा गृह संख्या : 271 उम्र : 27 लिंग : पुरुष	फोटो उपलब्ध
739	NFE4182622	निर्वाचक का नाम : रानू विश्वकर्मा पति का नाम: अरविंद विश्वकर्मा गृह संख्या : 271 उम्र : 27 लिंग : महिला	फोटो उपलब्ध	740	NFE3297413	निर्वाचक का नाम : नीलेश पिता का नाम: चतुर्भुज गृह संख्या : 274 उम्र : 28 लिंग : पुरुष	फोटो उपलब्ध	741	NFE3837309	निर्वाचक का नाम : सावित्री पिता का नाम: महेंद्र साहू गृह संख्या : 631 उम्र : 28 लिंग : महिला	फोटो उपलब्ध
742	NFE4522686	निर्वाचक का नाम : तुलसीदास आदिवासी पिता का नाम: बलदेव आदिवासी गृह संख्या : बलदेव आदिवासी उम्र : 33 लिंग : पुरुष	फोटो उपलब्ध	743	NFE4486346	निर्वाचक का नाम : हरदयाल आदिवासी पिता का नाम: बंसीलाल आदिवासी गृह संख्या : बंसीलाल आदिवासी उम्र : 29 लिंग : पुरुष	फोटो उपलब्ध	744	NFE4484788	निर्वाचक का नाम : राजेंद्र आदिवासी पिता का नाम: भगवानदास आदिवासी गृह संख्या : भगवानदास उम्र : 22 लिंग : पुरुष	फोटो उपलब्ध
745	NFE4207684	निर्वाचक का नाम : आसमनी यादव पति का नाम: जितेंद्र यादव गृह संख्या : छतरपुरा -सागर रोड उम्र : 24 लिंग : महिला	फोटो उपलब्ध	746	NFE4207759	निर्वाचक का नाम : राखी यादव यादव पिता का नाम: गोविंद सिंह यादव यादव गृह संख्या : छतरपुर -सागर रोड उम्र : 22 लिंग : महिला	फोटो उपलब्ध	747	NFE4522624	निर्वाचक का नाम : पूजा यादव पति का नाम: दशरथ यादव गृह संख्या : दशरथ यादव उम्र : 27 लिंग : महिला	फोटो उपलब्ध
748	NFE4468260	निर्वाचक का नाम : सुषमा नायक पति का नाम: हरिशंकर नायक गृह संख्या : ग्राम खैरन उम्र : 27 लिंग : महिला	फोटो उपलब्ध	749	NFE4472353	निर्वाचक का नाम : शिवानी नायक पति का नाम: कल्लू नायक गृह संख्या : ग्राम खैरन उम्र : 22 लिंग : महिला	फोटो उपलब्ध	750	NFE4433496	निर्वाचक का नाम : प्रीति देवी दुबे पति का नाम: प्रवेश दुबे गृह संख्या : ग्राम खैरोन उम्र : 26 लिंग : महिला	फोटो उपलब्ध

751	NFE4485686	निर्वाचक का नाम : नैना रैकवार पति का नाम: प्रमोद रैकवार गृह संख्या : ग्राम खैरोन उम्र : 26 लिंग : महिला	752	NFE4522827	निर्वाचक का नाम : अंजु अहिरवार पति का नाम: ग्यादीन अहिरवार गृह संख्या : ग्यादीन अहिरवार उम्र : 43 लिंग : महिला	753	NFE4522801	निर्वाचक का नाम : ग्यादीन अहिरवार पिता का नाम: हरदास अहिरवार गृह संख्या : हरदास अहिरवार उम्र : 45 लिंग : पुरुष
754	NFE4354890	निर्वाचक का नाम : साक्षी दुबे पिता का नाम: रामकिशोर दुबे गृह संख्या : हाऊस नं. 105,वार्ड नं. 05, उम्र : 21 लिंग : महिला	755	NFE4542007	निर्वाचक का नाम : अजय दीक्षित पिता का नाम: दशरथ प्रसाद दीक्षित गृह संख्या : हाऊस नं 133 उम्र : 20 लिंग : पुरुष	756	NFE4510277	निर्वाचक का नाम : शांति अहिरवार पति का नाम: छोटू अहिरवार गृह संख्या : हाऊस नं 235 उम्र : 39 लिंग : महिला
757	NFE4212882	निर्वाचक का नाम : रेखा अहिरवार पति का नाम: सुनील अहिरवार गृह संख्या : खैरो उम्र : 26 लिंग : महिला	758	NFE4515136	निर्वाचक का नाम : बबली यादव पति का नाम: मलखान यादव गृह संख्या : मलखान यादव उम्र : 26 लिंग : महिला	759	NFE4484770	निर्वाचक का नाम : जानकी कोंडर पति का नाम: मानप्यारे आदिवासी गृह संख्या : मानप्यारे आदिवासी उम्र : 26 लिंग : महिला
760	NFE4531711	निर्वाचक का नाम : अजय आदिवासी पिता का नाम: नवल आदिवासी गृह संख्या : नवल आदिवासी उम्र : 19 लिंग : पुरुष	761	NFE4533147	निर्वाचक का नाम : राज नंदनी साहू पति का नाम: प्रकाश साहू गृह संख्या : प्रकाश साहू उम्र : 21 लिंग : महिला	762	NFE4481347	निर्वाचक का नाम : आरती आदिवासी पति का नाम: राकेश आदिवासी गृह संख्या : राकेश आदिवासी उम्र : 23 लिंग : महिला
763	NFE4522785	निर्वाचक का नाम : सावित्री कोंडर पति का नाम: राकेश कोंडर गृह संख्या : राकेश कोंडर उम्र : 24 लिंग : महिला	764	NFE4484762	निर्वाचक का नाम : मानप्यारे आदिवासी पिता का नाम: रामचरण आदिवासी गृह संख्या : रामचरण आदिवासी उम्र : 29 लिंग : पुरुष	765	NFE4516431	निर्वाचक का नाम : मलखान यादव पिता का नाम: रामकिशोर यादव गृह संख्या : रामकिशोर यादव उम्र : 22 लिंग : पुरुष
766	NFE4516555	निर्वाचक का नाम : पुष्पा प्रजापति पति का नाम: राममिलन प्रजापति गृह संख्या : राममिलन प्रजापति उम्र : 19 लिंग : महिला	767	NFE3134863	निर्वाचक का नाम : चंद्रभान आदिवासी पिता का नाम: हरलाल गृह संख्या : हरलाल आदिवासी उम्र : 31 लिंग : पुरुष	768	NFE4489779	निर्वाचक का नाम : आनंद आदिवासी पिता का नाम: शिवदयाल आदिवासी गृह संख्या : शिवदयाल आदिवासी उम्र : 21 लिंग : पुरुष
769	NFE4520805	निर्वाचक का नाम : भगवान दास आदिवासी पिता का नाम: श्यामलाल आदिवासी गृह संख्या : श्याम लाल आदिवासी उम्र : 24 लिंग : पुरुष	770	NFE4516779	निर्वाचक का नाम : आरती प्रजापति पति का नाम: वीरेंद्र कुमार प्रजापति गृह संख्या : वीरेंद्र प्रजापति उम्र : 25 लिंग : महिला	771	NFE4531059	निर्वाचक का नाम : रोहणी दीक्षित पति का नाम: सतीश दीक्षित गृह संख्या : सतीश दीक्षित उम्र : 31 लिंग : महिला
772	NFE4528014	निर्वाचक का नाम : किरन आदिवासी पति का नाम: ब्रजलाल आदिवासी गृह संख्या : वार्ड नं 08 उम्र : 54 लिंग : महिला	773	NFE4527982	निर्वाचक का नाम : ब्रजलाल आदिवासी पिता का नाम: रामदीन आदिवासी गृह संख्या : वार्ड नं.08 उम्र : 43 लिंग : पुरुष	774	NFE4485975	निर्वाचक का नाम : मनोज अहिरवार पिता का नाम: छोटू अहिरवार गृह संख्या : वार्ड नंबर 10 उम्र : 19 लिंग : पुरुष
775	NFE4450516	निर्वाचक का नाम : नंद किशोर पिता का नाम: सुकली गृह संख्या : वार्ड नं 2 उम्र : 42 लिंग : पुरुष						

776	1	NFE4547824	निर्वाचक का नाम : संदीप सिंह आदिवासी पिता का नाम: रामबगस आदिवासी गृह संख्या : 82/3 उम्र : 23 लिंग : पुरुष	फोटो उपलब्ध	777	1	NFE4547832	निर्वाचक का नाम : पप्पू आदिवासी पिता का नाम: चतरा आदिवासी गृह संख्या : 54 उम्र : 27 लिंग : पुरुष	फोटो उपलब्ध	778	1	NFE4549028	निर्वाचक का नाम : राखी नायक पिता का नाम: लखन नायक गृह संख्या : 137/ग उम्र : 22 लिंग : महिला	फोटो उपलब्ध
779	1	NFE4549002	निर्वाचक का नाम : हरगोविन्द आदिवासी पिता का नाम: हक्कू आदिवासी गृह संख्या : 57 खेरो उम्र : 23 लिंग : पुरुष	फोटो उपलब्ध	780	1	NFE4548996	निर्वाचक का नाम : सपना कोंदर पति का नाम: संदीप सिंह आदिवासी गृह संख्या : 82/3 उम्र : 26 लिंग : महिला	फोटो उपलब्ध	781	1	NFE4549663	निर्वाचक का नाम : कंचन लखपति पिता का नाम: मनोज कुमार लखपति गृह संख्या : 25 खेरो उम्र : 18 लिंग : महिला	फोटो उपलब्ध
782	1	NFE4551701	निर्वाचक का नाम : शिल्पी साहू पति का नाम: ब्रजेश साहू गृह संख्या : 74 खेरो उम्र : 31 लिंग : महिला	फोटो उपलब्ध	783	1	NFE4551925	निर्वाचक का नाम : अर्पिता पाठक पिता का नाम: विनीत पाठक गृह संख्या : 92 उम्र : 19 लिंग : महिला	फोटो उपलब्ध	784	1	NFE4555207	निर्वाचक का नाम : दीपक दुबे पिता का नाम: मुकेश कुमार दुबे गृह संख्या : 97 उम्र : 18 लिंग : पुरुष	फोटो उपलब्ध
785	1	NFE4556296	निर्वाचक का नाम : प्रशांत कुशवाहा पिता का नाम: मतादीन कुशवाहा गृह संख्या : 110 उम्र : 21 लिंग : पुरुष	फोटो उपलब्ध	786	1	NFE4556528	निर्वाचक का नाम : राममनोहर कुशवाहा पिता का नाम: हरिदास कुशवाहा गृह संख्या : 110 उम्र : 23 लिंग : पुरुष	फोटो उपलब्ध	787	1	NFE4559456	निर्वाचक का नाम : बाबूलाल बिन्दुआ पिता का नाम: मुकुंदी लाल बिन्दुआ गृह संख्या : 78 खेरो उम्र : 43 लिंग : पुरुष	फोटो उपलब्ध
788	1	NFE4559480	निर्वाचक का नाम : बविता प्रजापति पिता का नाम: धनीराम प्रजापति गृह संख्या : 28 उम्र : 20 लिंग : महिला	फोटो उपलब्ध	789	1	NFE4561098	निर्वाचक का नाम : दीक्षा पति का नाम: आकाश दुबे गृह संख्या : 96 उम्र : 26 लिंग : महिला	फोटो उपलब्ध	790	1	NFE4565008	निर्वाचक का नाम : राज रजक पिता का नाम: बालचंद्र रजक गृह संख्या : 68/1 उम्र : 18 लिंग : पुरुष	फोटो उपलब्ध
791	1	NFE4565453	निर्वाचक का नाम : माया रजक पति का नाम: बालचंद्र रजक गृह संख्या : 68/1 उम्र : 43 लिंग : महिला	फोटो उपलब्ध	792	1	NFE4566618	निर्वाचक का नाम : बालचंद्र रजक पिता का नाम: बाबूलाल रजक गृह संख्या : 68/1 उम्र : 45 लिंग : पुरुष	फोटो उपलब्ध	793	1	NFE4567236	निर्वाचक का नाम : आशा रजक पिता का नाम: पूरन रजक गृह संख्या : 66 उम्र : 18 लिंग : महिला	फोटो उपलब्ध
794	1	NFE4567269	निर्वाचक का नाम : सत्येंद्र कुमार नायक पिता का नाम: कमलेश कुमार नायक गृह संख्या : 153 उम्र : 39 लिंग : पुरुष	फोटो उपलब्ध	795	1	NFE4567384	निर्वाचक का नाम : संदीप त्रिपाठी पिता का नाम: श्यामसुन्दर त्रिपाठी गृह संख्या : 163 उम्र : 36 लिंग : पुरुष	फोटो उपलब्ध	796	1	NFE4567582	निर्वाचक का नाम : गौरव त्रिपाठी पिता का नाम: श्याम सुंदर गृह संख्या : 163 उम्र : 34 लिंग : पुरुष	फोटो उपलब्ध

निर्वाचकों का विवरण :							
A) मतदाताओं की संख्या :							
	नामावली का प्रकार	निर्वाचक नामावली की पहचान :	मतदाताओं की संख्या :				
			पुरुष	महिला	तृतीय लिंग	कुल	
I	मूल	मूल नामावली	विशेष गहन पुनरीक्षण 2026 की मूल नामावली एवं समस्त अनुपूरकों को एकीकृत कर	425	350	0	775
II	घटक I - परिवर्धन सूची	पूरक 1	विशेष गहन पुनरीक्षण - 2026	12	9	0	21
III	घटक II - विलोपन सूची	पूरक 1	विशेष गहन पुनरीक्षण - 2026	0	0	0	0
IV	लिंग में संशोधन के कारण अंतर			0	0	0	0
पुनरीक्षण के बाद इस नामावली में शुद्ध निर्वाचक (I+II-III+IV)				437	359	0	796
B) संशोधनों की संख्या :							
नामावली का प्रकार	निर्वाचक नामावली की पहचान :	संशोधनों की संख्या :					
पूरक 1	विशेष गहन पुनरीक्षण - 2026	6					

निर्वाचक रजिस्ट्रीकरण अधिकारी द्वारा जारी

E-मृत्यु , S-स्थानांतरित, R-दोहरी प्रविष्टि, M-लापता , Q-अहर्ता नहीं