

निर्वाचक नामावली 2026 S12 मध्य प्रदेश

विधान सभा क्षेत्र की संख्या, नाम व आरक्षण स्थिति : 7 - दिमनी (सामान्य)		भाग संख्या :: 194			
संसदीय निर्वाचन क्षेत्र की संख्या, नाम व आरक्षण स्थिति, जिसमें विधान सभा निर्वाचन क्षेत्र स्थित है : 1 - मुरैना					
1. पुनरीक्षण का विवरण					
पुनरीक्षण का वर्ष :	2026	निर्वाचक नामावली की पहचान :			
अर्हता तिथि :	01-01-2026	विशेष गहन पुनरीक्षण 2026 की मूल नामावली एवं समस्त अनुपूरकों को एकीकृत कर			
पुनरीक्षण का स्वरूप :	विशेष गहन पुनरीक्षण 2026				
प्रकाशन की तिथि :	21-02-2026				
2. भाग व मतदान क्षेत्र का विवरण :					
भाग में आने वाले अनुभागों की संख्या और नाम :					
1-ग्राम-बाबरीपुरा 2-ओवर्सीज़ इलेक्टर		मुख्य शहर / मुख्य ग्राम बाई पोस्ट ऑफिस पुलिस थाना स्थानीय संस्था ब्लॉक जिला पिन कोड	: बाबडीपुरा : : सिकरोडी : सिहोनिया : बाबडीपुरा : अम्बाह : मुरैना :		
3. मतदान केंद्र का विवरण					
मतदान केंद्र की संख्या व नाम :		मतदान केन्द्र की विशेष हैसियत (पुरुष/महिला/सामान्य) :	सामान्य		
194 - बाबरीपुरा		इस मतदान क्षेत्र के सहायक (ऑक्जिलियरी) मतदान केन्द्रों की संख्या :	0		
मतदान केंद्र का भवन व पता :					
प्राथमिक शाला पुराना भवन बाबरीपुरा, बाबरीपुरा					
4. मतदाताओं की संख्या :					
आरंभिक क्रम	अंतिम क्रम	मतदाताओं की संख्या			
संख्या	संख्या	पुरुष	महिला	तृतीय लिंग	कुल
1	922	507	415	0	922

निर्वाचक रजिस्ट्रीकरण अधिकारी द्वारा जारी

Nazri Naksha

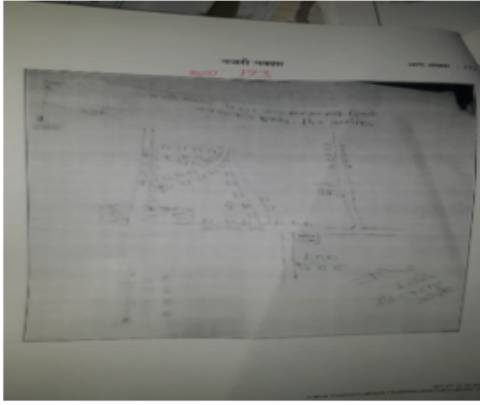

Google Map View

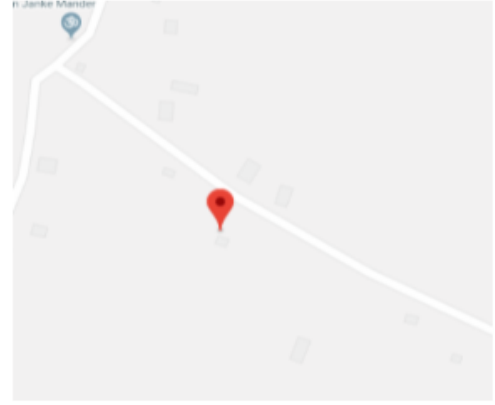

Polling Station Building Front View



मतदान केंद्र के सामने का फ़ोटो



Cad View

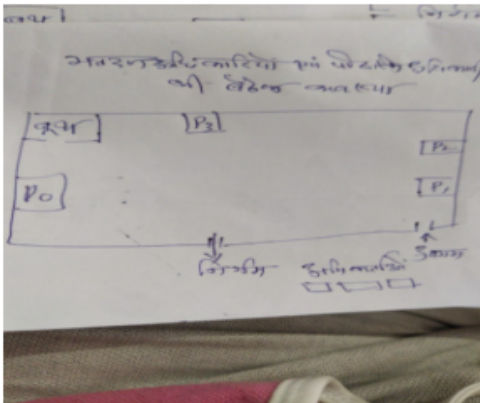

Key MAP View



विधान सभा क्षेत्र की संख्या व नाम : 7-दिमनी
अनुभाग की संख्या व नाम : 1-ग्राम-बाबरीपुरा

1	MLX0352245	निर्वाचक का नाम : रामजीलाल पिता का नाम: बदीसिंह गृह संख्या : 0 उम्र : 73 लिंग : पुरुष	फोटो उपलब्ध	2	YEB1118090	निर्वाचक का नाम : गोपाली पिता का नाम: लालाराम गृह संख्या : 1 उम्र : 81 लिंग : पुरुष	फोटो उपलब्ध	3	YEB1118108	निर्वाचक का नाम : रामरतीदेवी पिता का नाम: गोपाली गृह संख्या : 1 उम्र : 79 लिंग : महिला	फोटो उपलब्ध
4	YEB1118157	निर्वाचक का नाम : रनवीर पिता का नाम: गोपाली गृह संख्या : 1 उम्र : 56 लिंग : पुरुष	फोटो उपलब्ध	5	YEB1118124	निर्वाचक का नाम : उमिलदेवी पिता का नाम: रनवीर गृह संख्या : 1 उम्र : 54 लिंग : महिला	फोटो उपलब्ध	6	YEB1118132	निर्वाचक का नाम : बलवीर पिता का नाम: गोपाली गृह संख्या : 1 उम्र : 51 लिंग : पुरुष	फोटो उपलब्ध
7	YEB1118140	निर्वाचक का नाम : रामदेवी पिता का नाम: बलवीर गृह संख्या : 1 उम्र : 49 लिंग : महिला	फोटो उपलब्ध	8	YEB0726778	निर्वाचक का नाम : रामवीर पिता का नाम: गोपाली गृह संख्या : 1 उम्र : 46 लिंग : पुरुष	फोटो उपलब्ध	9	MLX1227206	निर्वाचक का नाम : कटोरीदेवी पिता का नाम: रामवीर गृह संख्या : 1 उम्र : 44 लिंग : महिला	फोटो उपलब्ध
10	MLX1255892	निर्वाचक का नाम : राजवीर पिता का नाम: गोपाली गृह संख्या : 1 उम्र : 38 लिंग : पुरुष	फोटो उपलब्ध	11	YEB0422675	निर्वाचक का नाम : ओमवीर सिंह पिता का नाम: गोपाली गृह संख्या : 1 उम्र : 34 लिंग : पुरुष	फोटो उपलब्ध	12	YEB0422683	निर्वाचक का नाम : कृष्णा देवी पिता का नाम: राजवीर सिंह गृह संख्या : 1 उम्र : 33 लिंग : महिला	फोटो उपलब्ध
13	YEB0813527	निर्वाचक का नाम : वीर सिंह पिता का नाम: रणवीर सिंह गृह संख्या : 1 उम्र : 30 लिंग : पुरुष	फोटो उपलब्ध	14	YEB0813535	निर्वाचक का नाम : रनजीत करन पिता का नाम: बलवीर गृह संख्या : 1 उम्र : 30 लिंग : पुरुष	फोटो उपलब्ध	15	YEB0970764	निर्वाचक का नाम : उपासना देवी पिता का नाम: ओमवीर सिंह गृह संख्या : 1 उम्र : 30 लिंग : महिला	फोटो उपलब्ध
16	YEB0970707	निर्वाचक का नाम : रवि पिता का नाम: रनवीर सिंह गृह संख्या : 1 उम्र : 29 लिंग : पुरुष	फोटो उपलब्ध	17	YEB1281963	निर्वाचक का नाम : अजीत सिंह पिता का नाम: बलवीर सिंह गृह संख्या : 1 उम्र : 26 लिंग : पुरुष	फोटो उपलब्ध	18	YEB1398866	निर्वाचक का नाम : शिवानी देवी पिता का नाम: वीरसिंह गृह संख्या : 1 उम्र : 26 लिंग : महिला	फोटो उपलब्ध
19	YEB1988419	निर्वाचक का नाम : अंजली पिता का नाम: अजित गृह संख्या : 1 उम्र : 25 लिंग : महिला	फोटो उपलब्ध	20	YEB1992106	निर्वाचक का नाम : अंजली राजपूत पिता का नाम: रवि गृह संख्या : 1 उम्र : 25 लिंग : महिला	फोटो उपलब्ध	21	YEB1118181	निर्वाचक का नाम : दुर्गाप्रसाद पिता का नाम: लज्जाराम गृह संख्या : 2 उम्र : 56 लिंग : पुरुष	फोटो उपलब्ध
22	MLX1227198	निर्वाचक का नाम : गुड्डीदेवी पिता का नाम: दुर्गाप्रसाद गृह संख्या : 2 उम्र : 54 लिंग : महिला	फोटो उपलब्ध	23	YEB1398890	निर्वाचक का नाम : संदीप कुमार पिता का नाम: दुर्गाप्रसाद गृह संख्या : 2 उम्र : 25 लिंग : पुरुष	फोटो उपलब्ध	24	YEB1988575	निर्वाचक का नाम : भारती कुशवाह पिता का नाम: संदीप कुशवाह गृह संख्या : 2 उम्र : 22 लिंग : महिला	फोटो उपलब्ध
25	YEB1638790	निर्वाचक का नाम : रामबेटी पिता का नाम: नत्थीराम गृह संख्या : 3 उम्र : 61 लिंग : महिला	फोटो उपलब्ध	26	MLX1255801	निर्वाचक का नाम : रामदास पिता का नाम: नत्थीराम गृह संख्या : 3 उम्र : 37 लिंग : पुरुष	फोटो उपलब्ध	27	YEB0422824	निर्वाचक का नाम : भगवान सिंह पिता का नाम: नत्थीलाल गृह संख्या : 3 उम्र : 35 लिंग : पुरुष	फोटो उपलब्ध
28	YEB0422832	निर्वाचक का नाम : रिकूदेवी पिता का नाम: भगवान दास गृह संख्या : 3 उम्र : 35 लिंग : महिला	फोटो उपलब्ध	29	YEB0422691	निर्वाचक का नाम : राधादेवी पिता का नाम: रामदास गृह संख्या : 3 उम्र : 33 लिंग : महिला	फोटो उपलब्ध	30	YEB1638774	निर्वाचक का नाम : सीताराम पिता का नाम: ओछेराम गृह संख्या : 4 उम्र : 91 लिंग : पुरुष	फोटो उपलब्ध

विधान सभा क्षेत्र की संख्या व नाम : 7-दिमनी
अनुभाग की संख्या व नाम : 1-ग्राम-बाबरीपुरा

31	YEB1643006	निर्वाचक का नाम : रमेश पिता का नाम: भगरी गृह संख्या : 4 उम्र : 66 लिंग : पुरुष	फोटो उपलब्ध	32	YEB1638717	निर्वाचक का नाम : ग्याप्रसाद पिता का नाम: भगरी गृह संख्या : 4 उम्र : 61 लिंग : पुरुष	फोटो उपलब्ध	33	YEB1638675	निर्वाचक का नाम : जयदेवी पति का नाम: ग्याप्रसाद गृह संख्या : 4 उम्र : 59 लिंग : महिला	फोटो उपलब्ध
34	MLX1407014	निर्वाचक का नाम : कंहेयालाल पिता का नाम: रमेश गृह संख्या : 4 उम्र : 37 लिंग : पुरुष	फोटो उपलब्ध	35	YEB1398924	निर्वाचक का नाम : पुष्या पति का नाम: कन्हैया लाल गृह संख्या : 4 उम्र : 36 लिंग : महिला	फोटो उपलब्ध	36	YEB2134997	निर्वाचक का नाम : रामू पिता का नाम: ग्याप्रसाद गृह संख्या : 4 उम्र : 36 लिंग : पुरुष	फोटो उपलब्ध
37	YEB0297705	निर्वाचक का नाम : श्यामसुंदर पिता का नाम: ग्याप्रसाद गृह संख्या : 4 उम्र : 35 लिंग : पुरुष	फोटो उपलब्ध	38	YEB1283365	निर्वाचक का नाम : देवेन्द्र सिंह पिता का नाम: ग्याप्रसाद गृह संख्या : 4 उम्र : 29 लिंग : पुरुष	फोटो उपलब्ध	39	YEB1282987	निर्वाचक का नाम : शशिदेवी पति का नाम: रामू गृह संख्या : 4 उम्र : 29 लिंग : महिला	फोटो उपलब्ध
40	YEB1278548	निर्वाचक का नाम : संगीता देवी पति का नाम: श्यामसुंदर गृह संख्या : 4 उम्र : 28 लिंग : महिला	फोटो उपलब्ध	41	YEB1118082	निर्वाचक का नाम : रामगोपाल पिता का नाम: मानसिंह गृह संख्या : 5 उम्र : 61 लिंग : पुरुष	फोटो उपलब्ध	42	YEB0544072	निर्वाचक का नाम : धन्तोबाई पति का नाम: रामगोपाल सिंह गृह संख्या : 5 उम्र : 54 लिंग : महिला	फोटो उपलब्ध
43	MLX1425248	निर्वाचक का नाम : गजेन्द्र पिता का नाम: रामगोपाल गृह संख्या : 5 उम्र : 39 लिंग : पुरुष	फोटो उपलब्ध	44	YEB0422808	निर्वाचक का नाम : रामवहादुर सिंह पिता का नाम: रामगोपाल सिंह गृह संख्या : 5 उम्र : 39 लिंग : पुरुष	फोटो उपलब्ध	45	MLX1425255	निर्वाचक का नाम : रेखादेवी पति का नाम: गजेन्द्र गृह संख्या : 5 उम्र : 37 लिंग : महिला	फोटो उपलब्ध
46	YEB0422709	निर्वाचक का नाम : संजीव सिंह पिता का नाम: रामगोपाल गृह संख्या : 5 उम्र : 32 लिंग : पुरुष	फोटो उपलब्ध	47	YEB1375617	निर्वाचक का नाम : ओमवती देवी पति का नाम: संजीव सिंह गृह संख्या : 05 उम्र : 25 लिंग : महिला	फोटो उपलब्ध	48	MLX1227263	निर्वाचक का नाम : सोबरनसिंह पिता का नाम: भगवानसिंह गृह संख्या : 6 उम्र : 46 लिंग : पुरुष	फोटो उपलब्ध
49	YEB1118223	निर्वाचक का नाम : रामहेत पिता का नाम: भगवानसिंह गृह संख्या : 6 उम्र : 44 लिंग : पुरुष	फोटो उपलब्ध	50	MLX0961110	निर्वाचक का नाम : रामप्रकाश पिता का नाम: सूबालाल गृह संख्या : 7 उम्र : 71 लिंग : पुरुष	फोटो उपलब्ध	51	YEB1118207	निर्वाचक का नाम : विमलादेवी पति का नाम: रामप्रकाश गृह संख्या : 7 उम्र : 69 लिंग : महिला	फोटो उपलब्ध
52	MLX0960989	निर्वाचक का नाम : मनका देवी पति का नाम: मुरारीलाल गृह संख्या : 7 उम्र : 65 लिंग : महिला	फोटो उपलब्ध	53	YEB1118249	निर्वाचक का नाम : मुरारीलाल पिता का नाम: सूबालाल गृह संख्या : 7 उम्र : 63 लिंग : पुरुष	फोटो उपलब्ध	54	YEB1226216	निर्वाचक का नाम : चंदन सिंग कुशवाह पिता का नाम: सूबालाल गृह संख्या : 7 उम्र : 48 लिंग : पुरुष	फोटो उपलब्ध
55	MLX0960740	निर्वाचक का नाम : जगदीश पिता का नाम: रामप्रकाश गृह संख्या : 7 उम्र : 47 लिंग : पुरुष	फोटो उपलब्ध	56	MLX0961003	निर्वाचक का नाम : दौजादेवी पति का नाम: चन्दनसिंह गृह संख्या : 7 उम्र : 47 लिंग : महिला	फोटो उपलब्ध	57	MLX0960997	निर्वाचक का नाम : गीतादेवी पति का नाम: जगदीश गृह संख्या : 7 उम्र : 44 लिंग : महिला	फोटो उपलब्ध
# 58	YEB0444695	निर्वाचक का नाम : दिनेश कुमार पिता का नाम: चंदन सिंह गृह संख्या : 7 उम्र : 29 लिंग : पुरुष	फोटो उपलब्ध	# 59	YEB1270024	निर्वाचक का नाम : रुबी कुशवाह पति का नाम: दिनेश कुमार गृह संख्या : 7 उम्र : 28 लिंग : महिला	फोटो उपलब्ध	60	YEB1270008	निर्वाचक का नाम : पवन कुमार पिता का नाम: चंदन सिंह गृह संख्या : 7 उम्र : 27 लिंग : पुरुष	फोटो उपलब्ध

विधान सभा क्षेत्र की संख्या व नाम : 7-दिमनी
अनुभाग की संख्या व नाम : 1-ग्राम-बाबरीपुरा

# 61 निर्वाचक का नाम : ममता कुशवाह पति का नाम: पवन कुमार कुशवाह गृह संख्या : 07 उम्र : 26 लिंग : महिला	YEB1949478 फोटो उपलब्ध	62 निर्वाचक का नाम : अनिल कुमार पिता का नाम: मुरारी लाल गृह संख्या : 07 उम्र : 22 लिंग : पुरुष	YEB1901008 फोटो उपलब्ध	63 निर्वाचक का नाम : सियाराम पिता का नाम: गुलधारी गृह संख्या : 8 उम्र : 71 लिंग : पुरुष	MLX0961243 फोटो उपलब्ध
64 निर्वाचक का नाम : वीरेन्द्र पिता का नाम: सियाराम गृह संख्या : 8 उम्र : 37 लिंग : पुरुष	MLX1407048 फोटो उपलब्ध	65 निर्वाचक का नाम : फूलसिंह पिता का नाम: ग्यासीराम गृह संख्या : 10 उम्र : 69 लिंग : पुरुष	YEB1638642 फोटो उपलब्ध	66 निर्वाचक का नाम : रामलखन पिता का नाम: फूलसिंह गृह संख्या : 10 उम्र : 46 लिंग : पुरुष	YEB1638600 फोटो उपलब्ध
67 निर्वाचक का नाम : गीतादेवी पति का नाम: रामलखन गृह संख्या : 10 उम्र : 44 लिंग : महिला	MLX0961177 फोटो उपलब्ध	68 निर्वाचक का नाम : रामराज पिता का नाम: फूलसिंह गृह संख्या : 10 उम्र : 41 लिंग : पुरुष	MLX0961276 फोटो उपलब्ध	69 निर्वाचक का नाम : हरीशंकर पिता का नाम: फूलसिंह गृह संख्या : 10 उम्र : 37 लिंग : पुरुष	MLX0960757 फोटो उपलब्ध
70 निर्वाचक का नाम : कमलेश पति का नाम: रामराज गृह संख्या : 10 उम्र : 37 लिंग : महिला	YEB0161729 फोटो उपलब्ध	71 निर्वाचक का नाम : रचनादेवी पति का नाम: हरीशंकर सिंह गृह संख्या : 10 उम्र : 33 लिंग : महिला	YEB0544098 फोटो उपलब्ध	72 निर्वाचक का नाम : संदीप कुशवाह पिता का नाम: रामलखन सिंह गृह संख्या : 10 उम्र : 24 लिंग : पुरुष	YEB2091965 फोटो उपलब्ध
73 निर्वाचक का नाम : पिन्दू कुशवाह पिता का नाम: रामलखन सिंह गृह संख्या : 10 उम्र : 23 लिंग : पुरुष	YEB2096758 फोटो उपलब्ध	74 निर्वाचक का नाम : भीकाराम पिता का नाम: छोटेलाल गृह संख्या : 11 उम्र : 66 लिंग : पुरुष	YEB1642966 फोटो उपलब्ध	75 निर्वाचक का नाम : मायादेवी पति का नाम: भीकाराम गृह संख्या : 11 उम्र : 63 लिंग : महिला	YEB1638535 फोटो उपलब्ध
76 निर्वाचक का नाम : गिरंज सिंह पिता का नाम: भीखाराम गृह संख्या : 11 उम्र : 33 लिंग : पुरुष	YEB0544130 फोटो उपलब्ध	77 निर्वाचक का नाम : सीमा देवी पति का नाम: विष्णु सिंह गृह संख्या : 11 उम्र : 33 लिंग : महिला	YEB1375666 फोटो उपलब्ध	78 निर्वाचक का नाम : विष्णु कुमार पिता का नाम: भीखाराम गृह संख्या : 11 उम्र : 30 लिंग : पुरुष	YEB0970798 फोटो उपलब्ध
79 निर्वाचक का नाम : निरमा देवी पति का नाम: गिरंज सिंह गृह संख्या : 11 उम्र : 28 लिंग : महिला	YEB0970806 फोटो उपलब्ध	80 निर्वाचक का नाम : प्रमोद सिंह पिता का नाम: भीकाराम गृह संख्या : 11 उम्र : 28 लिंग : पुरुष	YEB2107928 फोटो उपलब्ध	81 निर्वाचक का नाम : अंजली पति का नाम: प्रमोद सिंह गृह संख्या : 11 उम्र : 20 लिंग : महिला	YEB2135036 फोटो उपलब्ध
82 निर्वाचक का नाम : लक्षिमन पिता का नाम: कविलास गृह संख्या : 13 उम्र : 76 लिंग : पुरुष	YEB1638493 फोटो उपलब्ध	83 निर्वाचक का नाम : सनेहीदेवी पति का नाम: लक्षिमन गृह संख्या : 13 उम्र : 74 लिंग : महिला	YEB1642941 फोटो उपलब्ध	84 निर्वाचक का नाम : श्रीनिवास पिता का नाम: लक्षिमन गृह संख्या : 13 उम्र : 49 लिंग : पुरुष	MLX1227248 फोटो उपलब्ध
85 निर्वाचक का नाम : रामबाबू पिता का नाम: लक्षिमन गृह संख्या : 13 उम्र : 44 लिंग : पुरुष	MLX1255785 फोटो उपलब्ध	86 निर्वाचक का नाम : राजकुमार सिंह पिता का नाम: लक्षमन सिंह गृह संख्या : 13 उम्र : 34 लिंग : पुरुष	YEB0544148 फोटो उपलब्ध	87 निर्वाचक का नाम : गुडिया देवी पति का नाम: राजकुमार सिंह गृह संख्या : 13 उम्र : 33 लिंग : महिला	YEB0544106 फोटो उपलब्ध
88 निर्वाचक का नाम : पुष्पादेवी पति का नाम: रामबाबू सिंह गृह संख्या : 13 उम्र : 33 लिंग : महिला	YEB0544114 फोटो उपलब्ध	89 निर्वाचक का नाम : सरोजदेवी पति का नाम: रामनाथ गृह संख्या : 14 उम्र : 91 लिंग : महिला	YEB1226208 फोटो उपलब्ध	90 निर्वाचक का नाम : बैतालसिंह पिता का नाम: रामनाथ गृह संख्या : 14 उम्र : 71 लिंग : पुरुष	YEB0333922 फोटो उपलब्ध

विधान सभा क्षेत्र की संख्या व नाम : 7-दिमनी
अनुभाग की संख्या व नाम : 1-ग्राम-बाबरीपुरा

91	YEB1638469	निर्वाचक का नाम : अमरसिंह पिता का नाम: रामनाथ गृह संख्या : 14 उम्र : 66 लिंग : पुरुष	फोटो उपलब्ध	92	YEB1226281	निर्वाचक का नाम : शान्तिदेवी पति का नाम: बैतालसिंह गृह संख्या : 14 उम्र : 64 लिंग : महिला	फोटो उपलब्ध	93	YEB1638360	निर्वाचक का नाम : गोंदादेवी पति का नाम: अमरसिंह गृह संख्या : 14 उम्र : 63 लिंग : महिला	फोटो उपलब्ध
94	YEB1226190	निर्वाचक का नाम : सुरेश पिता का नाम: रामनाथ गृह संख्या : 14 उम्र : 46 लिंग : पुरुष	फोटो उपलब्ध	95	MLX0961425	निर्वाचक का नाम : सुमनदेवी पति का नाम: सुरेश गृह संख्या : 14 उम्र : 44 लिंग : महिला	फोटो उपलब्ध	96	YEB0422840	निर्वाचक का नाम : सरनाम सिंह पिता का नाम: बैताल सिंह गृह संख्या : 14 उम्र : 35 लिंग : पुरुष	फोटो उपलब्ध
97	YEB0422717	निर्वाचक का नाम : विनोद सिंह पिता का नाम: बैताल सिंह गृह संख्या : 14 उम्र : 33 लिंग : पुरुष	फोटो उपलब्ध	98	YEB0544122	निर्वाचक का नाम : शंकर सिंह पिता का नाम: अमर सिंह गृह संख्या : 14 उम्र : 33 लिंग : पुरुष	फोटो उपलब्ध	99	YEB0726786	निर्वाचक का नाम : विष्णु सिंह पिता का नाम: बैताल सिंह गृह संख्या : 14 उम्र : 32 लिंग : पुरुष	फोटो उपलब्ध
100	YEB0679779	निर्वाचक का नाम : बेबी कुशवाह पति का नाम: शंकर सिंह गृह संख्या : 14 उम्र : 32 लिंग : महिला	फोटो उपलब्ध	101	YEB1888015	निर्वाचक का नाम : आरती देवी पति का नाम: विनोद सिंह गृह संख्या : 14 उम्र : 31 लिंग : महिला	फोटो उपलब्ध	102	YEB2033538	निर्वाचक का नाम : वर्षा पति का नाम: विष्णु सिंह गृह संख्या : 14 उम्र : 25 लिंग : महिला	फोटो उपलब्ध
103	YEB1971985	निर्वाचक का नाम : ब्रजमोहन पिता का नाम: सुरेश गृह संख्या : 14 उम्र : 23 लिंग : पुरुष	फोटो उपलब्ध	104	YEB0679894	निर्वाचक का नाम : वंदना देवी पति का नाम: वर्दी सिंह गृह संख्या : 14/1 उम्र : 35 लिंग : महिला	फोटो उपलब्ध	105	YEB0679787	निर्वाचक का नाम : बंटी सिंह पिता का नाम: रामनाथ सिंह गृह संख्या : 14/1 उम्र : 33 लिंग : पुरुष	फोटो उपलब्ध
106	YEB1226257	निर्वाचक का नाम : मायादेवी पति का नाम: नत्थीराम गृह संख्या : 15 उम्र : 73 लिंग : महिला	फोटो उपलब्ध	107	YEB1814193	निर्वाचक का नाम : सरिता देवी पति का नाम: धर्मेश सिंह गृह संख्या : 15 उम्र : 26 लिंग : महिला	फोटो उपलब्ध	108	YEB2080521	निर्वाचक का नाम : रवींद्र कुशवाह पिता का नाम: नत्थीराम गृह संख्या : 15 उम्र : 22 लिंग : पुरुष	फोटो उपलब्ध
109	YEB2081040	निर्वाचक का नाम : प्रियंका कुशवाह पति का नाम: रवींद्र कुशवाह गृह संख्या : 15 उम्र : 22 लिंग : महिला	फोटो उपलब्ध	110	YEB1638295	निर्वाचक का नाम : किशन देवी पति का नाम: पंचमसिंह गृह संख्या : 16 उम्र : 84 लिंग : महिला	फोटो उपलब्ध	111	YEB1638329	निर्वाचक का नाम : पंचमसिंह पिता का नाम: ज्वालाप्रसाद गृह संख्या : 16 उम्र : 81 लिंग : पुरुष	फोटो उपलब्ध
112	MLX0961144	निर्वाचक का नाम : रामेश्वर पिता का नाम: ज्वालाप्रसाद गृह संख्या : 16 उम्र : 51 लिंग : पुरुष	फोटो उपलब्ध	113	YEB1642891	निर्वाचक का नाम : राकेश पिता का नाम: पंचमसिंह गृह संख्या : 16 उम्र : 51 लिंग : पुरुष	फोटो उपलब्ध	114	YEB1226265	निर्वाचक का नाम : राजेन्द्र पिता का नाम: ठकुरीलाल गृह संख्या : 16 उम्र : 51 लिंग : पुरुष	फोटो उपलब्ध
115	MLX0961185	निर्वाचक का नाम : बहोतादेवी पति का नाम: रामेश्वर गृह संख्या : 16 उम्र : 49 लिंग : महिला	फोटो उपलब्ध	116	MLX0961193	निर्वाचक का नाम : सावित्रीदेवी पति का नाम: राकेश गृह संख्या : 16 उम्र : 49 लिंग : महिला	फोटो उपलब्ध	117	YEB1226372	निर्वाचक का नाम : गुड्डीदेवी पति का नाम: राजेन्द्र गृह संख्या : 16 उम्र : 49 लिंग : महिला	फोटो उपलब्ध
118	YEB0422782	निर्वाचक का नाम : मुकेश पिता का नाम: पंचम सिंह गृह संख्या : 16 उम्र : 40 लिंग : पुरुष	फोटो उपलब्ध	119	YEB0422790	निर्वाचक का नाम : रेखादेवी पति का नाम: मुकेश सिंह गृह संख्या : 16 उम्र : 36 लिंग : महिला	फोटो उपलब्ध	120	YEB0422899	निर्वाचक का नाम : सत्येन्द्र सिंह पिता का नाम: राजेन्द्र सिंह गृह संख्या : 16 उम्र : 35 लिंग : पुरुष	फोटो उपलब्ध

विधान सभा क्षेत्र की संख्या व नाम : 7-दिमनी
अनुभाग की संख्या व नाम : 1-ग्राम-बाबरीपुरा

121	YEB0543694	निर्वाचक का नाम : भूरी देवी पति का नाम: सत्येन्द्र सिंह गृह संख्या : 16 उम्र : 33 लिंग : महिला	फोटो उपलब्ध	122	YEB0422733	निर्वाचक का नाम : राजेश कुमार पिता का नाम: रामेश्वर गृह संख्या : 16 उम्र : 32 लिंग : पुरुष	फोटो उपलब्ध	123	YEB0679696	निर्वाचक का नाम : वीरेन्द्र सिंह पिता का नाम: राजेन्द्र सिंह गृह संख्या : 16 उम्र : 32 लिंग : पुरुष	फोटो उपलब्ध
124	YEB1379395	निर्वाचक का नाम : राधा देवी पति का नाम: राजेश कुमार गृह संख्या : 16 उम्र : 30 लिंग : महिला	फोटो उपलब्ध	125	YEB1955822	निर्वाचक का नाम : पीतम सिंह पिता का नाम: रामेश्वर सिंह गृह संख्या : 16 उम्र : 27 लिंग : पुरुष	फोटो उपलब्ध	126	YEB1955814	निर्वाचक का नाम : करिश्मा पति का नाम: पीतम सिंह गृह संख्या : 16 उम्र : 22 लिंग : महिला	फोटो उपलब्ध
127	YEB2082311	निर्वाचक का नाम : संजू कुशवाह पति का नाम: बिरेंद्र सिंह गृह संख्या : 16 उम्र : 22 लिंग : महिला	फोटो उपलब्ध	128	MLX1425263	निर्वाचक का नाम : अजमेरसिंह पिता का नाम: गंगाराम गृह संख्या : 18 उम्र : 76 लिंग : पुरुष	फोटो उपलब्ध	129	YEB1638261	निर्वाचक का नाम : महकौदेवी पति का नाम: अजमेरसिंह गृह संख्या : 18 उम्र : 74 लिंग : महिला	फोटो उपलब्ध
130	YEB0726794	निर्वाचक का नाम : मेघसिंह पिता का नाम: गंगाराम गृह संख्या : 18 उम्र : 66 लिंग : पुरुष	फोटो उपलब्ध	131	YEB0065789	निर्वाचक का नाम : रामनिवास पिता का नाम: मेघसिंह गृह संख्या : 18 उम्र : 46 लिंग : पुरुष	फोटो उपलब्ध	132	MLX1425198	निर्वाचक का नाम : जलदेवी पति का नाम: रामनिवास गृह संख्या : 18 उम्र : 44 लिंग : महिला	फोटो उपलब्ध
133	MLX1385400	निर्वाचक का नाम : रामकरन पिता का नाम: अजमेरसिंह गृह संख्या : 18 उम्र : 39 लिंग : पुरुष	फोटो उपलब्ध	134	MLX1227180	निर्वाचक का नाम : रामभरत पिता का नाम: मेघसिंह गृह संख्या : 18 उम्र : 38 लिंग : पुरुष	फोटो उपलब्ध	135	MLX1227172	निर्वाचक का नाम : ममतादेवी पति का नाम: रामकरन गृह संख्या : 18 उम्र : 37 लिंग : महिला	फोटो उपलब्ध
136	YEB0543702	निर्वाचक का नाम : सुनीतादेवी पति का नाम: रामभरत गृह संख्या : 18 उम्र : 33 लिंग : महिला	फोटो उपलब्ध	137	YEB1283514	निर्वाचक का नाम : धर्मेन्द्र सिंह पिता का नाम: नत्थीलाल गृह संख्या : 18 उम्र : 27 लिंग : पुरुष	फोटो उपलब्ध	138	YEB1991124	निर्वाचक का नाम : संदीप पिता का नाम: रामकरन गृह संख्या : 18 उम्र : 21 लिंग : पुरुष	फोटो उपलब्ध
139	YEB2190502	निर्वाचक का नाम : प्रदीप सिंह कुशवाह पिता का नाम: रामनिवास कुशवाह गृह संख्या : 18 उम्र : 20 लिंग : पुरुष	फोटो उपलब्ध	140	YEB2211217	निर्वाचक का नाम : अंकूल सिंह कुशवाह पिता का नाम: रामकरन कुशवाह गृह संख्या : 18 उम्र : 20 लिंग : पुरुष	फोटो उपलब्ध	141	YEB1637362	निर्वाचक का नाम : ख्यालीराम पिता का नाम: चिरोँजीलाल गृह संख्या : 19 उम्र : 66 लिंग : पुरुष	फोटो उपलब्ध
142	YEB0243816	निर्वाचक का नाम : रामदुलारी पति का नाम: ख्यालीराम गृह संख्या : 19 उम्र : 64 लिंग : महिला	फोटो उपलब्ध	143	YEB1642883	निर्वाचक का नाम : गब्बरसिंह पिता का नाम: चिरोँजीलाल गृह संख्या : 19 उम्र : 56 लिंग : पुरुष	फोटो उपलब्ध	144	YEB0543710	निर्वाचक का नाम : रामबेटी पति का नाम: हरी सिंह गृह संख्या : 19 उम्र : 54 लिंग : महिला	फोटो उपलब्ध
145	YEB0065797	निर्वाचक का नाम : पुनियादेवी पति का नाम: गब्बरसिंह गृह संख्या : 19 उम्र : 54 लिंग : महिला	फोटो उपलब्ध	146	YEB1226158	निर्वाचक का नाम : गौरीशंकर पिता का नाम: ख्यालीराम गृह संख्या : 19 उम्र : 51 लिंग : पुरुष	फोटो उपलब्ध	147	YEB1226299	निर्वाचक का नाम : हरीसिंह पिता का नाम: रामस्वरूप गृह संख्या : 19 उम्र : 51 लिंग : पुरुष	फोटो उपलब्ध
148	YEB1637479	निर्वाचक का नाम : गायत्रीदेवी पति का नाम: गौरीशंकर गृह संख्या : 19 उम्र : 44 लिंग : महिला	फोटो उपलब्ध	149	MLX1227271	निर्वाचक का नाम : बन्शीसिंह पिता का नाम: ख्यालीराम गृह संख्या : 19 उम्र : 38 लिंग : पुरुष	फोटो उपलब्ध	150	MLX1407055	निर्वाचक का नाम : महेश सिंह पिता का नाम: गब्बर सिंह गृह संख्या : 19 उम्र : 38 लिंग : पुरुष	फोटो उपलब्ध

विधान सभा क्षेत्र की संख्या व नाम : 7-दिमनी
अनुभाग की संख्या व नाम : 1-ग्राम-बाबरीपुरा

151	MLX1227297	निर्वाचक का नाम : वासुदेव पिता का नाम: ख्यालीराम गृह संख्या : 19 उम्र : 37 लिंग : पुरुष	फोटो उपलब्ध	152	YEB0243824	निर्वाचक का नाम : पुष्पा पति का नाम: बन्शीसिंह गृह संख्या : 19 उम्र : 36 लिंग : महिला	फोटो उपलब्ध	153	YEB0543736	निर्वाचक का नाम : विनोद सिंह पिता का नाम: हरी सिंह गृह संख्या : 19 उम्र : 34 लिंग : पुरुष	फोटो उपलब्ध
154	YEB0444737	निर्वाचक का नाम : मिथलेश पति का नाम: महेश सिंह गृह संख्या : 19 उम्र : 30 लिंग : महिला	फोटो उपलब्ध	155	YEB1377787	निर्वाचक का नाम : जितेंद्र सिंह पिता का नाम: गब्बर सिंह गृह संख्या : 19 उम्र : 30 लिंग : पुरुष	फोटो उपलब्ध	156	YEB0946707	निर्वाचक का नाम : श्रीनिवास पिता का नाम: हरी सिंह गृह संख्या : 19 उम्र : 29 लिंग : पुरुष	फोटो उपलब्ध
157	YEB0970814	निर्वाचक का नाम : सुदामा देवी पति का नाम: विनोद सिंह गृह संख्या : 19 उम्र : 28 लिंग : महिला	फोटो उपलब्ध	158	YEB1399039	निर्वाचक का नाम : जगमोहन पिता का नाम: गब्बरसिंह गृह संख्या : 19 उम्र : 27 लिंग : पुरुष	फोटो उपलब्ध	159	YEB1990886	निर्वाचक का नाम : हेमलता पति का नाम: श्रीनिवास गृह संख्या : 19 उम्र : 27 लिंग : महिला	फोटो उपलब्ध
160	YEB1425529	निर्वाचक का नाम : वंदनादेवी पति का नाम: जितेन्द्रसिंह गृह संख्या : 19 उम्र : 25 लिंग : महिला	फोटो उपलब्ध	161	YEB1887991	निर्वाचक का नाम : सुरज पिता का नाम: गौरीशंकर गृह संख्या : 19 उम्र : 24 लिंग : पुरुष	फोटो उपलब्ध	162	YEB2093227	निर्वाचक का नाम : प्रीति पति का नाम: जगमोहन सिंह गृह संख्या : 19 उम्र : 23 लिंग : महिला	फोटो उपलब्ध
163	YEB2088003	निर्वाचक का नाम : काजल देवी पति का नाम: सुरज सिंह गृह संख्या : 19 उम्र : 22 लिंग : महिला	फोटो उपलब्ध	164	YEB2093086	निर्वाचक का नाम : कमल किशोर पिता का नाम: गौरीशंकर गृह संख्या : 19 उम्र : 21 लिंग : पुरुष	फोटो उपलब्ध	165	YEB2197770	निर्वाचक का नाम : निशा कुशवाह पिता का नाम: गौरीशंकर कुशवाह गृह संख्या : 19 उम्र : 20 लिंग : महिला	फोटो उपलब्ध
# 166	MLX0961292	निर्वाचक का नाम : मुन्नी देवी पति का नाम: रामऔतार गृह संख्या : 21 उम्र : 51 लिंग : महिला	फोटो उपलब्ध	167	YEB1637321	निर्वाचक का नाम : गजेन्द्र पिता का नाम: ठकुरी गृह संख्या : 21 उम्र : 46 लिंग : पुरुष	फोटो उपलब्ध	168	MLX1385384	निर्वाचक का नाम : गुड्डीदेवी पति का नाम: गजेन्द्र गृह संख्या : 21 उम्र : 45 लिंग : महिला	फोटो उपलब्ध
169	YEB0946715	निर्वाचक का नाम : पूरण सिंह पिता का नाम: राम अवतार गृह संख्या : 21 उम्र : 31 लिंग : पुरुष	फोटो उपलब्ध	170	YEB1371699	निर्वाचक का नाम : मिथिलेश पति का नाम: पूरन सिंह गृह संख्या : 21 उम्र : 29 लिंग : महिला	फोटो उपलब्ध	171	YEB2097848	निर्वाचक का नाम : ब्रजेश कुशवाह पिता का नाम: गजेन्द्र सिंह गृह संख्या : 21 उम्र : 29 लिंग : पुरुष	फोटो उपलब्ध
172	YEB1984566	निर्वाचक का नाम : संजय सिंग पिता का नाम: गजेन्द्र सिंग गृह संख्या : 21 उम्र : 24 लिंग : पुरुष	फोटो उपलब्ध	173	YEB2090025	निर्वाचक का नाम : भोलाराम कुशवाह पिता का नाम: गजेन्द्र सिंह गृह संख्या : 21 उम्र : 22 लिंग : पुरुष	फोटो उपलब्ध	174	YEB2122257	निर्वाचक का नाम : आरती कुशवाह पति का नाम: छोटे सिंह गृह संख्या : 21 उम्र : 20 लिंग : महिला	फोटो उपलब्ध
175	YEB1637289	निर्वाचक का नाम : भरोसी पिता का नाम: ठकुरीराम गृह संख्या : 22 उम्र : 51 लिंग : पुरुष	फोटो उपलब्ध	176	YEB1226232	निर्वाचक का नाम : इन्द्रादेवी पति का नाम: भरोसी गृह संख्या : 22 उम्र : 49 लिंग : महिला	फोटो उपलब्ध	177	YEB1455195	निर्वाचक का नाम : जोगेंद्र पिता का नाम: रामभरोसी गृह संख्या : 22 उम्र : 30 लिंग : पुरुष	फोटो उपलब्ध
178	YEB1959220	निर्वाचक का नाम : सोनू पिता का नाम: रामभरोसी गृह संख्या : 22 उम्र : 25 लिंग : पुरुष	फोटो उपलब्ध	179	YEB2034940	निर्वाचक का नाम : शिवानी पति का नाम: सोनू सिंग गृह संख्या : 22 उम्र : 20 लिंग : महिला	फोटो उपलब्ध	180	YEB1642867	निर्वाचक का नाम : रामबाई पति का नाम: रामगोविन्द गृह संख्या : 23 उम्र : 64 लिंग : महिला	फोटो उपलब्ध

विधान सभा क्षेत्र की संख्या व नाम : 7-दिमनी
अनुभाग की संख्या व नाम : 1-ग्राम-बाबरीपुरा

181	YEB1226307	निर्वाचक का नाम : अशोककुमार पिता का नाम: रामगोविन्द गृह संख्या : 23 उम्र : 44 लिंग : पुरुष	फोटो उपलब्ध	182	MLX1227164	निर्वाचक का नाम : गीतादेवी पति का नाम: अशोककुमार गृह संख्या : 23 उम्र : 39 लिंग : महिला	फोटो उपलब्ध	183	YEB0543744	निर्वाचक का नाम : सुनील सिंह पिता का नाम: गोविन्द सिंह गृह संख्या : 23 उम्र : 33 लिंग : पुरुष	फोटो उपलब्ध
# 184	YEB0946723	निर्वाचक का नाम : बल्लू सिंह पिता का नाम: गोविन्द सिंह गृह संख्या : 23 उम्र : 30 लिंग : पुरुष	फोटो उपलब्ध	185	YEB0970780	निर्वाचक का नाम : मंजू देवी पति का नाम: सुनील सिंह गृह संख्या : 23 उम्र : 28 लिंग : महिला	फोटो उपलब्ध	186	YEB2058923	निर्वाचक का नाम : रबीना पति का नाम: बल्लू सिंह गृह संख्या : 23 उम्र : 20 लिंग : महिला	फोटो उपलब्ध
187	YEB1638030	निर्वाचक का नाम : पानुकी देवी पति का नाम: परमानन्द गृह संख्या : 24 उम्र : 71 लिंग : महिला	फोटो उपलब्ध	188	YEB1637255	निर्वाचक का नाम : महेन्द्रसिंह पिता का नाम: परमानन्द गृह संख्या : 24 उम्र : 51 लिंग : पुरुष	फोटो उपलब्ध	189	YEB1637107	निर्वाचक का नाम : रामजीलाल पिता का नाम: परमानन्द गृह संख्या : 24 उम्र : 49 लिंग : पुरुष	फोटो उपलब्ध
190	YEB1637073	निर्वाचक का नाम : रामवीर पिता का नाम: परमानन्द गृह संख्या : 24 उम्र : 47 लिंग : पुरुष	फोटो उपलब्ध	191	YEB0161737	निर्वाचक का नाम : मल्लादेवी पति का नाम: रामजीलाल गृह संख्या : 24 उम्र : 45 लिंग : महिला	फोटो उपलब्ध	192	YEB1398627	निर्वाचक का नाम : रश्मी पति का नाम: महेन्द्रसिंह गृह संख्या : 24 उम्र : 38 लिंग : महिला	फोटो उपलब्ध
193	MLX0960369	निर्वाचक का नाम : नरेश पिता का नाम: परमानन्द गृह संख्या : 24 उम्र : 37 लिंग : पुरुष	फोटो उपलब्ध	194	YEB1270131	निर्वाचक का नाम : विश्वनाथ पिता का नाम: परमानन्द गृह संख्या : 24 उम्र : 32 लिंग : पुरुष	फोटो उपलब्ध	195	YEB1637057	निर्वाचक का नाम : रेवतीदेवी पति का नाम: छिददेराम गृह संख्या : 25 उम्र : 84 लिंग : महिला	फोटो उपलब्ध
196	MLX1255728	निर्वाचक का नाम : कमला देवी पति का नाम: रामसेवक गृह संख्या : 25 उम्र : 49 लिंग : महिला	फोटो उपलब्ध	197	YEB1226273	निर्वाचक का नाम : रामवरन पिता का नाम: भवासीराम गृह संख्या : 25 उम्र : 46 लिंग : पुरुष	फोटो उपलब्ध	198	YEB1637024	निर्वाचक का नाम : राजू पिता का नाम: छिददेराम गृह संख्या : 25 उम्र : 44 लिंग : पुरुष	फोटो उपलब्ध
199	MLX1255769	निर्वाचक का नाम : सरोजदेवी पति का नाम: रामवरन गृह संख्या : 25 उम्र : 44 लिंग : महिला	फोटो उपलब्ध	200	MLX1407063	निर्वाचक का नाम : कल्पनादेवी पति का नाम: राजू गृह संख्या : 25 उम्र : 41 लिंग : महिला	फोटो उपलब्ध	201	MLX1255793	निर्वाचक का नाम : नरेश पिता का नाम: छिददेराम गृह संख्या : 25 उम्र : 37 लिंग : पुरुष	फोटो उपलब्ध
202	YEB0543777	निर्वाचक का नाम : बबलू पिता का नाम: रामसेवक गृह संख्या : 25 उम्र : 33 लिंग : पुरुष	फोटो उपलब्ध	203	YEB0679795	निर्वाचक का नाम : सुमन देवी पति का नाम: नरेश सिंह गृह संख्या : 25 उम्र : 33 लिंग : महिला	फोटो उपलब्ध	204	YEB1456284	निर्वाचक का नाम : भूरी देवी पति का नाम: बबलू सिंह गृह संख्या : 25 उम्र : 25 लिंग : महिला	फोटो उपलब्ध
205	YEB2093151	निर्वाचक का नाम : साजन पिता का नाम: रामसेवक गृह संख्या : 25 उम्र : 23 लिंग : महिला	फोटो उपलब्ध	206	YEB2103752	निर्वाचक का नाम : मलिका पिता का नाम: राजू गृह संख्या : 25 उम्र : 22 लिंग : महिला	फोटो उपलब्ध	207	YEB2104396	निर्वाचक का नाम : राहुल सिंह पिता का नाम: रामवरन सिंह गृह संख्या : 25 उम्र : 21 लिंग : पुरुष	फोटो उपलब्ध
208	YEB0422972	निर्वाचक का नाम : नेत्रपाल सिंह पिता का नाम: खुमान सिंह गृह संख्या : 26 उम्र : 34 लिंग : पुरुष	फोटो उपलब्ध	209	YEB0422980	निर्वाचक का नाम : रंजनादेवी पति का नाम: महेन्द्र सिंह गृह संख्या : 26 उम्र : 34 लिंग : महिला	फोटो उपलब्ध	210	YEB0422998	निर्वाचक का नाम : साधनादेवी पति का नाम: नेत्रपाल गृह संख्या : 26 उम्र : 34 लिंग : महिला	फोटो उपलब्ध

विधान सभा क्षेत्र की संख्या व नाम : 7-दिमनी
अनुभाग की संख्या व नाम : 1-ग्राम-बाबरीपुरा

211	YEB0422964	निर्वाचक का नाम : महेन्द्र सिंह पिता का नाम: खुमान सिंह गृह संख्या : 26 उम्र : 33 लिंग : पुरुष	फोटो उपलब्ध	212	YEB0423053	निर्वाचक का नाम : गंगा सिंह पिता का नाम: प्रतापसिंह गृह संख्या : 28 उम्र : 39 लिंग : पुरुष	फोटो उपलब्ध	213	YEB2184455	निर्वाचक का नाम : रेनु देवी पिता का नाम: गंगा सिंह गृह संख्या : 28 उम्र : 38 लिंग : महिला	फोटो उपलब्ध
214	YEB0423079	निर्वाचक का नाम : कल्याण सिंह पिता का नाम: प्रताप सिंह गृह संख्या : 29 उम्र : 42 लिंग : पुरुष	फोटो उपलब्ध	215	YEB0423087	निर्वाचक का नाम : लतादेवी पिता का नाम: कल्याण सिंह गृह संख्या : 29 उम्र : 40 लिंग : महिला	फोटो उपलब्ध	216	YEB1636943	निर्वाचक का नाम : सरोजदेवी पिता का नाम: जनवेदसिंह गृह संख्या : 98 उम्र : 60 लिंग : महिला	फोटो उपलब्ध
217	YEB1637180	निर्वाचक का नाम : गब्बरसिंह पिता का नाम: जनवेदसिंह गृह संख्या : 98 उम्र : 44 लिंग : पुरुष	फोटो उपलब्ध	218	YEB0051318	निर्वाचक का नाम : राजेश्वरी पिता का नाम: गब्बर सिंह गृह संख्या : 98 उम्र : 40 लिंग : महिला	फोटो उपलब्ध	219	YEB0051326	निर्वाचक का नाम : कोमल सिंह पिता का नाम: जनवेद सिंह गृह संख्या : 98 उम्र : 39 लिंग : पुरुष	फोटो उपलब्ध
220	YEB0161745	निर्वाचक का नाम : रविन्द्र सिंह पिता का नाम: जनवेद गृह संख्या : 98 उम्र : 37 लिंग : पुरुष	फोटो उपलब्ध	221	YEB0970822	निर्वाचक का नाम : पूजा देवी पिता का नाम: कोमल सिंह गृह संख्या : 98 उम्र : 28 लिंग : महिला	फोटो उपलब्ध	222	YEB2026359	निर्वाचक का नाम : ज्योति पिता का नाम: गब्बर सिंह गृह संख्या : 98 उम्र : 21 लिंग : महिला	फोटो उपलब्ध
223	YEB1637131	निर्वाचक का नाम : उमिलदेवी पिता का नाम: पीतमसिंह गृह संख्या : 99 उम्र : 66 लिंग : महिला	फोटो उपलब्ध	224	YEB1636893	निर्वाचक का नाम : सुरेन्द्रसिंह पिता का नाम: पीतमसिंह गृह संख्या : 99 उम्र : 46 लिंग : पुरुष	फोटो उपलब्ध	225	YEB1636869	निर्वाचक का नाम : सुनीलसिंह पिता का नाम: पीतमसिंह गृह संख्या : 99 उम्र : 44 लिंग : पुरुष	फोटो उपलब्ध
226	MLX1226604	निर्वाचक का नाम : संगीता देवी पिता का नाम: सुरेद्रसिंह गृह संख्या : 99 उम्र : 41 लिंग : महिला	फोटो उपलब्ध	227	YEB0422865	निर्वाचक का नाम : जितेन्द्र सिंह पिता का नाम: पीतम सिंह गृह संख्या : 99 उम्र : 34 लिंग : पुरुष	फोटो उपलब्ध	228	YEB1533553	निर्वाचक का नाम : सुमन पिता का नाम: जितेद्र सिंह गृह संख्या : 99 उम्र : 33 लिंग : महिला	फोटो उपलब्ध
229	YEB0543785	निर्वाचक का नाम : संध्यादेवी पिता का नाम: सुनील सिंह गृह संख्या : 99 उम्र : 32 लिंग : महिला	फोटो उपलब्ध	230	YEB2184356	निर्वाचक का नाम : अजय सिंह तोमर पिता का नाम: सुरेद्र सिंह गृह संख्या : 99 उम्र : 21 लिंग : पुरुष	फोटो उपलब्ध	231	YEB1636547	निर्वाचक का नाम : अतिष्यारी पिता का नाम: नरेन्द्रसिंह गृह संख्या : 100 उम्र : 52 लिंग : महिला	फोटो उपलब्ध
232	MLX1321124	निर्वाचक का नाम : गुड्डीबाई पिता का नाम: महीपतिसिंह गृह संख्या : 100 उम्र : 49 लिंग : महिला	फोटो उपलब्ध	233	YEB0422535	निर्वाचक का नाम : धर्मेन्द्र पिता का नाम: महीपति सिंह गृह संख्या : 100 उम्र : 33 लिंग : पुरुष	फोटो उपलब्ध	234	YEB0422543	निर्वाचक का नाम : रजनीदेवी पिता का नाम: धर्मेन्द्र गृह संख्या : 100 उम्र : 32 लिंग : महिला	फोटो उपलब्ध
235	YEB0543793	निर्वाचक का नाम : शैलेन्द्र सिंह तोमर पिता का नाम: नरेन्द्र सिंह गृह संख्या : 100 उम्र : 31 लिंग : पुरुष	फोटो उपलब्ध	236	YEB1371673	निर्वाचक का नाम : शिवम सिंह पिता का नाम: मैपत सिंह गृह संख्या : 100 उम्र : 30 लिंग : पुरुष	फोटो उपलब्ध	237	YEB0946731	निर्वाचक का नाम : वंदना पिता का नाम: निरेंद्र सिंह गृह संख्या : 100 उम्र : 30 लिंग : महिला	फोटो उपलब्ध
238	YEB1342278	निर्वाचक का नाम : आकाश सिंह तोमर पिता का नाम: महिपती सिंह तोमर गृह संख्या : 100 उम्र : 26 लिंग : पुरुष	फोटो उपलब्ध	239	YEB1960350	निर्वाचक का नाम : सीमा सिंह पिता का नाम: शिवम सिंह गृह संख्या : 100 उम्र : 24 लिंग : महिला	फोटो उपलब्ध	240	YEB1636794	निर्वाचक का नाम : शैलेन्द्रसिंह पिता का नाम: दर्शनसिंह गृह संख्या : 101 उम्र : 45 लिंग : पुरुष	फोटो उपलब्ध

विधान सभा क्षेत्र की संख्या व नाम : 7-दिमनी
अनुभाग की संख्या व नाम : 1-ग्राम-बाबरीपुरा

241	MLX1226612	निर्वाचक का नाम : सरोजकुमी पति का नाम: शैलेंद्रसिंह गृह संख्या : 101 उम्र : 43 लिंग : महिला	फोटो उपलब्ध	242	MLX0961888	निर्वाचक का नाम : रविकुमार पिता का नाम: दर्शनसिंह गृह संख्या : 101 उम्र : 41 लिंग : पुरुष	फोटो उपलब्ध	243	MLX1321116	निर्वाचक का नाम : मीनादेवी पति का नाम: रविकुमार गृह संख्या : 101 उम्र : 39 लिंग : महिला	फोटो उपलब्ध
244	YEB2137719	निर्वाचक का नाम : भानु तोमर पिता का नाम: शैलेंद्र सिंह गृह संख्या : 101 उम्र : 21 लिंग : पुरुष	फोटो उपलब्ध	245	YEB1832252	निर्वाचक का नाम : किरन देवी पति का नाम: गर्जेन्द्र सिंह गृह संख्या : 102 उम्र : 49 लिंग : महिला	फोटो उपलब्ध	246	YEB1636471	निर्वाचक का नाम : तेजसिंह पिता का नाम: अहबरनसिंह गृह संख्या : 102 उम्र : 46 लिंग : पुरुष	फोटो उपलब्ध
247	YEB0543819	निर्वाचक का नाम : सुमन देवी पति का नाम: तेज सिंह गृह संख्या : 102 उम्र : 37 लिंग : महिला	फोटो उपलब्ध	248	YEB2025708	निर्वाचक का नाम : प्रिंस पिता का नाम: तेज सिंह गृह संख्या : 102 उम्र : 21 लिंग : पुरुष	फोटो उपलब्ध	249	MLX0351486	निर्वाचक का नाम : महेन्द्रसिंह पिता का नाम: जगन्नाथ गृह संख्या : 103 उम्र : 76 लिंग : पुरुष	फोटो उपलब्ध
250	YEB1636398	निर्वाचक का नाम : कुलदीपसिंह पिता का नाम: महेन्द्रसिंह गृह संख्या : 103 उम्र : 46 लिंग : पुरुष	फोटो उपलब्ध	251	YEB1636356	निर्वाचक का नाम : सकुन्तलादेवी पति का नाम: कुलदीपसिंह गृह संख्या : 103 उम्र : 44 लिंग : महिला	फोटो उपलब्ध	252	YEB0132357	निर्वाचक का नाम : अरविन्द पिता का नाम: महेन्द्र गृह संख्या : 103 उम्र : 40 लिंग : पुरुष	फोटो उपलब्ध
253	YEB1945278	निर्वाचक का नाम : विष्णु सिंग पिता का नाम: कुलदीपसिंह गृह संख्या : 103 उम्र : 27 लिंग : पुरुष	फोटो उपलब्ध	254	YEB1398700	निर्वाचक का नाम : गौरवसिंह पिता का नाम: कुलदीपसिंह गृह संख्या : 103 उम्र : 25 लिंग : पुरुष	फोटो उपलब्ध	255	MLX0960872	निर्वाचक का नाम : जीतेन्द्रसिंह पिता का नाम: मानसिंह गृह संख्या : 104 उम्र : 46 लिंग : पुरुष	फोटो उपलब्ध
256	MLX0961474	निर्वाचक का नाम : सदाप्यारी पति का नाम: शिवचरनसिंह गृह संख्या : 105 उम्र : 66 लिंग : महिला	फोटो उपलब्ध	257	YEB0422501	निर्वाचक का नाम : सोनू पिता का नाम: शिवचरन गृह संख्या : 105 उम्र : 33 लिंग : पुरुष	फोटो उपलब्ध	258	YEB0422493	निर्वाचक का नाम : संतोष पिता का नाम: शिवचरन गृह संख्या : 105 उम्र : 33 लिंग : पुरुष	फोटो उपलब्ध
259	YEB0422485	निर्वाचक का नाम : महेश पिता का नाम: शिवचरन गृह संख्या : 105 उम्र : 32 लिंग : पुरुष	फोटो उपलब्ध	260	YEB0773010	निर्वाचक का नाम : धर्मेन्द्र सिंह पिता का नाम: शिवचरन सिंह गृह संख्या : 105 उम्र : 31 लिंग : पुरुष	फोटो उपलब्ध	261	YEB0543801	निर्वाचक का नाम : सुनीतादेवी पति का नाम: शिवराज सिंह गृह संख्या : 106 उम्र : 50 लिंग : महिला	फोटो उपलब्ध
262	YEB0422568	निर्वाचक का नाम : ध्रुव सिंह पिता का नाम: शिवराज सिंह गृह संख्या : 106 उम्र : 32 लिंग : पुरुष	फोटो उपलब्ध	263	YEB2029908	निर्वाचक का नाम : राधा तोमर पति का नाम: ध्रुवसिंह गृह संख्या : 106 उम्र : 27 लिंग : महिला	फोटो उपलब्ध	264	YEB1636323	निर्वाचक का नाम : सुरजपालसिंह पिता का नाम: छोटेसिंह गृह संख्या : 107 उम्र : 66 लिंग : पुरुष	फोटो उपलब्ध
265	MLX1425339	निर्वाचक का नाम : रामबेटी पति का नाम: सुरजपाल गृह संख्या : 107 उम्र : 49 लिंग : महिला	फोटो उपलब्ध	266	YEB0543751	निर्वाचक का नाम : राहुल सिंह पिता का नाम: सुरजपाल गृह संख्या : 107 उम्र : 33 लिंग : पुरुष	फोटो उपलब्ध	267	YEB0543850	निर्वाचक का नाम : घनश्याम सिंह पिता का नाम: सुरज पाल सिंह गृह संख्या : 107 उम्र : 32 लिंग : पुरुष	फोटो उपलब्ध
268	YEB1377704	निर्वाचक का नाम : डोली देवी पति का नाम: राहुल सिंह गृह संख्या : 107 उम्र : 26 लिंग : महिला	फोटो उपलब्ध	269	MLX1321066	निर्वाचक का नाम : मायादेवी पति का नाम: सुल्तानसिंह गृह संख्या : 108 उम्र : 64 लिंग : महिला	फोटो उपलब्ध	270	MLX0961961	निर्वाचक का नाम : राजकुमार सिंह पिता का नाम: सुल्तानसिंह गृह संख्या : 108 उम्र : 53 लिंग : पुरुष	फोटो उपलब्ध

विधान सभा क्षेत्र की संख्या व नाम : 7-दिमनी
अनुभाग की संख्या व नाम : 1-ग्राम-बाबरीपुरा

271	YEB0243857	निर्वाचक का नाम : बिहारीसिंह पिता का नाम: नगरसिंह गृह संख्या : 108 उम्र : 47 लिंग : पुरुष	फोटो उपलब्ध	272	YEB0243865	निर्वाचक का नाम : भूरेसिंह पिता का नाम: सुल्तानसिंह गृह संख्या : 108 उम्र : 44 लिंग : पुरुष	फोटो उपलब्ध	273	YEB0243873	निर्वाचक का नाम : उमादेवी पति का नाम: कल्लूसिंह गृह संख्या : 108 उम्र : 41 लिंग : महिला	फोटो उपलब्ध
274	MLX1385483	निर्वाचक का नाम : रामयसिंह पिता का नाम: सुल्तानसिंह गृह संख्या : 108 उम्र : 39 लिंग : पुरुष	फोटो उपलब्ध	275	YEB0543868	निर्वाचक का नाम : सोनीदेवी पति का नाम: भूरे सिंह गृह संख्या : 108 उम्र : 33 लिंग : महिला	फोटो उपलब्ध	276	YEB1831478	निर्वाचक का नाम : रोशनी देवी पति का नाम: राय सिंह गृह संख्या : 108 उम्र : 30 लिंग : महिला	फोटो उपलब्ध
277	YEB2000248	निर्वाचक का नाम : अंजली पिता का नाम: राजकुमार सिंह गृह संख्या : 108 उम्र : 23 लिंग : महिला	फोटो उपलब्ध	278	YEB2060937	निर्वाचक का नाम : अजय सिंह तोमर पिता का नाम: राजकुमार सिंह गृह संख्या : 108 उम्र : 20 लिंग : पुरुष	फोटो उपलब्ध	279	YEB2200400	निर्वाचक का नाम : मुरकी तोमर पिता का नाम: भुरे सिंह तोमर गृह संख्या : 108 उम्र : 20 लिंग : महिला	फोटो उपलब्ध
280	YEB2211894	निर्वाचक का नाम : तमन्ना तोमर पिता का नाम: भुरे सिंह तोमर गृह संख्या : 108 उम्र : 20 लिंग : महिला	फोटो उपलब्ध	281	MLX0961516	निर्वाचक का नाम : विटोलीदेवी पति का नाम: केदारसिंह गृह संख्या : 111 उम्र : 61 लिंग : महिला	फोटो उपलब्ध	282	YEB0543876	निर्वाचक का नाम : राजेश सिंह पिता का नाम: केदार सिंह गृह संख्या : 111 उम्र : 33 लिंग : पुरुष	फोटो उपलब्ध
283	YEB0422576	निर्वाचक का नाम : मंजीत सिंह पिता का नाम: केदार सिंह गृह संख्या : 111 उम्र : 32 लिंग : पुरुष	फोटो उपलब्ध	284	YEB1491646	निर्वाचक का नाम : पूजा देवी पति का नाम: मंजेश सिंह गृह संख्या : 111 उम्र : 28 लिंग : महिला	फोटो उपलब्ध	285	YEB1331560	निर्वाचक का नाम : अनिल सिंह तोमर पिता का नाम: केदार सिंह गृह संख्या : 111 उम्र : 27 लिंग : पुरुष	फोटो उपलब्ध
286	YEB1491661	निर्वाचक का नाम : दीपिका देवी पति का नाम: राजेश सिंह गृह संख्या : 111 उम्र : 27 लिंग : महिला	फोटो उपलब्ध	287	MLX1407113	निर्वाचक का नाम : लाखनसिंह पिता का नाम: छोटैसिंह गृह संख्या : 112 उम्र : 56 लिंग : पुरुष	फोटो उपलब्ध	288	MLX1321074	निर्वाचक का नाम : रामदेवी पति का नाम: लाखनसिंह गृह संख्या : 112 उम्र : 51 लिंग : महिला	फोटो उपलब्ध
289	YEB0543884	निर्वाचक का नाम : देशराज सिंह पिता का नाम: लाखन सिंह गृह संख्या : 112 उम्र : 32 लिंग : पुरुष	फोटो उपलब्ध	290	YEB0882985	निर्वाचक का नाम : सावित्री देवी पति का नाम: देशराज सिंह गृह संख्या : 112 उम्र : 30 लिंग : महिला	फोटो उपलब्ध	291	YEB1365386	निर्वाचक का नाम : दीमन सिंह पिता का नाम: लखन सिंह गृह संख्या : 112 उम्र : 27 लिंग : पुरुष	फोटो उपलब्ध
292	MLX1227115	निर्वाचक का नाम : हरिविलास पिता का नाम: लखुआ गृह संख्या : 113 उम्र : 47 लिंग : पुरुष	फोटो उपलब्ध	293	MLX1226950	निर्वाचक का नाम : ओमवती पति का नाम: हरिविलास गृह संख्या : 113 उम्र : 44 लिंग : महिला	फोटो उपलब्ध	294	YEB1782671	निर्वाचक का नाम : भवर सिंह पिता का नाम: हरीविलास गृह संख्या : 113 उम्र : 25 लिंग : पुरुष	फोटो उपलब्ध
295	YEB0813550	निर्वाचक का नाम : माधो सिंह पिता का नाम: गणेश राम गृह संख्या : 114 उम्र : 66 लिंग : पुरुष	फोटो उपलब्ध	296	MLX0609867	निर्वाचक का नाम : महादेवी पति का नाम: रघुवीर गृह संख्या : 114 उम्र : 54 लिंग : महिला	फोटो उपलब्ध	297	MLX0609875	निर्वाचक का नाम : हरीशंकर पिता का नाम: छोटैलाल गृह संख्या : 114 उम्र : 51 लिंग : पुरुष	फोटो उपलब्ध
298	YEB1398791	निर्वाचक का नाम : जल देवी पति का नाम: माधोसिंह गृह संख्या : 114 उम्र : 43 लिंग : महिला	फोटो उपलब्ध	299	YEB0813543	निर्वाचक का नाम : अशोक सिंह पिता का नाम: श्री माधोसिंह गृह संख्या : 114 उम्र : 35 लिंग : पुरुष	फोटो उपलब्ध	300	YEB0813568	निर्वाचक का नाम : मंजू देवी पति का नाम: अशोक सिंह गृह संख्या : 114 उम्र : 35 लिंग : महिला	फोटो उपलब्ध

विधान सभा क्षेत्र की संख्या व नाम : 7-दिमनी
अनुभाग की संख्या व नाम : 1-ग्राम-बाबरीपुरा

301	YEB0970830	निर्वाचक का नाम : महेन्द्र सिंह पिता का नाम: माधोसिंह गृह संख्या : 114 उम्र : 31 लिंग : पुरुष	फोटो उपलब्ध	302	YEB1297753	निर्वाचक का नाम : रामबहादुर पिता का नाम: रघुवर गृह संख्या : 114 उम्र : 31 लिंग : पुरुष	फोटो उपलब्ध	303	YEB1399096	निर्वाचक का नाम : छत्रपाल पिता का नाम: माधो सिंह गृह संख्या : 114 उम्र : 30 लिंग : पुरुष	फोटो उपलब्ध
304	YEB1782465	निर्वाचक का नाम : प्रीति देवी पति का नाम: रामबहादुर गृह संख्या : 114 उम्र : 26 लिंग : महिला	फोटो उपलब्ध	305	YEB2122315	निर्वाचक का नाम : नारायणी पति का नाम: महेंद्र सिंह गृह संख्या : 114 उम्र : 20 लिंग : महिला	फोटो उपलब्ध	306	YEB0970848	निर्वाचक का नाम : सुमेर सिंह पिता का नाम: ओछेलाल गृह संख्या : 115 उम्र : 70 लिंग : पुरुष	फोटो उपलब्ध
307	YEB0102673	निर्वाचक का नाम : सुमित्रादेवी पति का नाम: सुमेरसिंह गृह संख्या : 115 उम्र : 61 लिंग : महिला	फोटो उपलब्ध	308	MLX1226968	निर्वाचक का नाम : बाबूराम पिता का नाम: रामसिंह गृह संख्या : 115 उम्र : 44 लिंग : पुरुष	फोटो उपलब्ध	309	MLX0961862	निर्वाचक का नाम : गुडडी बाई पति का नाम: बाबूराम गृह संख्या : 115 उम्र : 41 लिंग : महिला	फोटो उपलब्ध
310	YEB1887983	निर्वाचक का नाम : जितेंद्र पिता का नाम: बाबू लाल गृह संख्या : 115 उम्र : 24 लिंग : पुरुष	फोटो उपलब्ध	311	YEB2055663	निर्वाचक का नाम : सिमरन पति का नाम: जितेन्द्र गृह संख्या : 115 उम्र : 22 लिंग : महिला	फोटो उपलब्ध	312	YEB1635226	निर्वाचक का नाम : रमेशसिंह पिता का नाम: अंगनूराम गृह संख्या : 116 उम्र : 52 लिंग : पुरुष	फोटो उपलब्ध
313	YEB0726802	निर्वाचक का नाम : मुकेश पिता का नाम: अंगनू गृह संख्या : 116 उम्र : 36 लिंग : पुरुष	फोटो उपलब्ध	314	YEB1635150	निर्वाचक का नाम : पानसिंह पिता का नाम: रूपसिंह गृह संख्या : 117 उम्र : 46 लिंग : पुरुष	फोटो उपलब्ध	315	MLX1227081	निर्वाचक का नाम : रामवीर पिता का नाम: रूपसिंह गृह संख्या : 117 उम्र : 44 लिंग : पुरुष	फोटो उपलब्ध
316	MLX1226992	निर्वाचक का नाम : लक्ष्मीबाई पति का नाम: रामवीर गृह संख्या : 117 उम्र : 41 लिंग : महिला	फोटो उपलब्ध	317	YEB0132431	निर्वाचक का नाम : सीमा पति का नाम: पानसिंह गृह संख्या : 117 उम्र : 39 लिंग : महिला	फोटो उपलब्ध	318	YEB0543504	निर्वाचक का नाम : हीरालाल पिता का नाम: रूप सिंह गृह संख्या : 117 उम्र : 34 लिंग : पुरुष	फोटो उपलब्ध
319	YEB2200327	निर्वाचक का नाम : सुमित सकवार पिता का नाम: पान सिंह सकवार गृह संख्या : 117 उम्र : 20 लिंग : पुरुष	फोटो उपलब्ध	320	MLX0961912	निर्वाचक का नाम : जन्डैल पिता का नाम: लखपति गृह संख्या : 118 उम्र : 44 लिंग : पुरुष	फोटो उपलब्ध	321	YEB0014118	निर्वाचक का नाम : काजलदेवी पति का नाम: जण्डैल गृह संख्या : 118 उम्र : 41 लिंग : महिला	फोटो उपलब्ध
322	MLX0961847	निर्वाचक का नाम : जवरसिंह पिता का नाम: लखपति गृह संख्या : 118 उम्र : 37 लिंग : पुरुष	फोटो उपलब्ध	323	YEB0132449	निर्वाचक का नाम : निर्मला पति का नाम: जवरसिंह गृह संख्या : 118 उम्र : 36 लिंग : महिला	फोटो उपलब्ध	324	YEB0773036	निर्वाचक का नाम : सीमा देवी पति का नाम: तेज सिंह गृह संख्या : 118 उम्र : 33 लिंग : महिला	फोटो उपलब्ध
325	YEB0543512	निर्वाचक का नाम : तेज सिंह पिता का नाम: लखपति गृह संख्या : 118 उम्र : 32 लिंग : पुरुष	फोटो उपलब्ध	326	YEB0065813	निर्वाचक का नाम : गुलुआ पिता का नाम: नथोले गृह संख्या : 119 उम्र : 56 लिंग : पुरुष	फोटो उपलब्ध	327	MLX1227123	निर्वाचक का नाम : सीताराम पिता का नाम: नथोले गृह संख्या : 119 उम्र : 51 लिंग : पुरुष	फोटो उपलब्ध
328	YEB1635127	निर्वाचक का नाम : प्रेमादेवी पति का नाम: गुलुआ गृह संख्या : 119 उम्र : 51 लिंग : महिला	फोटो उपलब्ध	329	YEB0543157	निर्वाचक का नाम : धर्मवीर सिंह पिता का नाम: द्वारिका प्रसाद गृह संख्या : 119 उम्र : 33 लिंग : पुरुष	फोटो उपलब्ध	330	YEB0543520	निर्वाचक का नाम : रेखादेवी पति का नाम: धर्मवीर सिंह गृह संख्या : 119 उम्र : 33 लिंग : महिला	फोटो उपलब्ध

विधान सभा क्षेत्र की संख्या व नाम : 7-दिमनी
अनुभाग की संख्या व नाम : 1-ग्राम-बाबरीपुरा

331	YEB0422907	निर्वाचक का नाम : ग्राम सेवक पिता का नाम: गूलुआ गृह संख्या : 119 उम्र : 32 लिंग : पुरुष	फोटो उपलब्ध	332	YEB1455930	निर्वाचक का नाम : जितेंद्र सिंह पिता का नाम: मूलचंद गृह संख्या : 119 उम्र : 26 लिंग : पुरुष	फोटो उपलब्ध	333	YEB1782424	निर्वाचक का नाम : नीतू देवी पति का नाम: भारत सिंह गृह संख्या : 119 उम्र : 26 लिंग : महिला	फोटो उपलब्ध
334	YEB1945211	निर्वाचक का नाम : सुरज पिता का नाम: मूलचंद गृह संख्या : 119 उम्र : 22 लिंग : पुरुष	फोटो उपलब्ध	335	YEB1118116	निर्वाचक का नाम : आशाराम पिता का नाम: गंगाराम गृह संख्या : 120 उम्र : 61 लिंग : पुरुष	फोटो उपलब्ध	336	YEB1118231	निर्वाचक का नाम : रामजीलाल पिता का नाम: गंगाराम गृह संख्या : 120 उम्र : 51 लिंग : पुरुष	फोटो उपलब्ध
337	YEB1118165	निर्वाचक का नाम : सुधरसिंह पिता का नाम: गंगाराम गृह संख्या : 120 उम्र : 47 लिंग : पुरुष	फोटो उपलब्ध	338	YEB1118256	निर्वाचक का नाम : प्रेमादेवी पति का नाम: रामजीलाल गृह संख्या : 120 उम्र : 47 लिंग : महिला	फोटो उपलब्ध	339	MLX0961136	निर्वाचक का नाम : भूपतिसिंह पिता का नाम: गंगाराम गृह संख्या : 120 उम्र : 44 लिंग : पुरुष	फोटो उपलब्ध
340	MLX0961797	निर्वाचक का नाम : सीमा पति का नाम: सुधरसिंह गृह संख्या : 120 उम्र : 41 लिंग : महिला	फोटो उपलब्ध	341	YEB0543553	निर्वाचक का नाम : अनीतादेवी पति का नाम: भूपति सिंह गृह संख्या : 120 उम्र : 38 लिंग : महिला	फोटो उपलब्ध	342	YEB0051359	निर्वाचक का नाम : अखय सिंह पिता का नाम: आशाराम सिंह गृह संख्या : 120 उम्र : 37 लिंग : पुरुष	फोटो उपलब्ध
343	YEB0543546	निर्वाचक का नाम : जसमन्त सिंह पिता का नाम: आशाराम गृह संख्या : 120 उम्र : 34 लिंग : पुरुष	फोटो उपलब्ध	344	YEB1988344	निर्वाचक का नाम : किशन बाती पति का नाम: जसवंत गृह संख्या : 120 उम्र : 34 लिंग : महिला	फोटो उपलब्ध	345	YEB0543538	निर्वाचक का नाम : वीर सिंह पिता का नाम: आशाराम गृह संख्या : 120 उम्र : 33 लिंग : पुरुष	फोटो उपलब्ध
346	YEB1342146	निर्वाचक का नाम : उपेंद्र पिता का नाम: रामजीलाल गृह संख्या : 120 उम्र : 29 लिंग : पुरुष	फोटो उपलब्ध	347	YEB0882969	निर्वाचक का नाम : आरती देवी पति का नाम: वीर सिंह गृह संख्या : 120 उम्र : 29 लिंग : महिला	फोटो उपलब्ध	348	YEB1342187	निर्वाचक का नाम : रेखा देवी पति का नाम: उपेंद्र गृह संख्या : 120 उम्र : 28 लिंग : महिला	फोटो उपलब्ध
349	YEB2250892	निर्वाचक का नाम : गौरव पिता का नाम: सुधर सिंह गृह संख्या : 120 उम्र : 19 लिंग : पुरुष	फोटो उपलब्ध	350	YEB1118272	निर्वाचक का नाम : हरीशचन्द्र पिता का नाम: मन्टोले गृह संख्या : 121 उम्र : 45 लिंग : पुरुष	फोटो उपलब्ध	351	MLX0962019	निर्वाचक का नाम : पूरनदेवी पति का नाम: हरीशचंद्र गृह संख्या : 121 उम्र : 41 लिंग : महिला	फोटो उपलब्ध
352	YEB0422931	निर्वाचक का नाम : लाखन सिंह पिता का नाम: वनवारी गृह संख्या : 121 उम्र : 38 लिंग : पुरुष	फोटो उपलब्ध	353	YEB0543561	निर्वाचक का नाम : संध्यादेवी पति का नाम: लाखन सिंह गृह संख्या : 121 उम्र : 34 लिंग : महिला	फोटो उपलब्ध	354	YEB0543579	निर्वाचक का नाम : कैलाश सिंह पिता का नाम: रामदास गृह संख्या : 121 उम्र : 33 लिंग : पुरुष	फोटो उपलब्ध
355	YEB1782309	निर्वाचक का नाम : रुबी देवी पति का नाम: कैलाश सिंह गृह संख्या : 121 उम्र : 30 लिंग : महिला	फोटो उपलब्ध	356	YEB1118173	निर्वाचक का नाम : कटोरीदेवी पति का नाम: रामचरन गृह संख्या : 122 उम्र : 66 लिंग : महिला	फोटो उपलब्ध	357	MLX1227149	निर्वाचक का नाम : सुरेन्द्र पिता का नाम: रामचरन गृह संख्या : 122 उम्र : 44 लिंग : पुरुष	फोटो उपलब्ध
358	MLX0960773	निर्वाचक का नाम : गुलधारी पिता का नाम: रामचरन गृह संख्या : 122 उम्र : 41 लिंग : पुरुष	फोटो उपलब्ध	359	MLX0961789	निर्वाचक का नाम : सावित्री पति का नाम: सुरेन्द्र गृह संख्या : 122 उम्र : 41 लिंग : महिला	फोटो उपलब्ध	360	YEB0543587	निर्वाचक का नाम : कांतादेवी पति का नाम: गुलधारी सिंह गृह संख्या : 122 उम्र : 34 लिंग : महिला	फोटो उपलब्ध

विधान सभा क्षेत्र की संख्या व नाम : 7-दिमनी
अनुभाग की संख्या व नाम : 1-ग्राम-बाबरीपुरा

361	YEB2061125	निर्वाचक का नाम : ब्रजमोहन पिता का नाम: सुरेंद्र सिंह गृह संख्या : 122 उम्र : 20 लिंग : पुरुष	फोटो उपलब्ध	362	YEB1118280	निर्वाचक का नाम : बंदी प्रसाद पिता का नाम: गनेसराम गृह संख्या : 123 उम्र : 66 लिंग : पुरुष	फोटो उपलब्ध	363	YEB0051375	निर्वाचक का नाम : राजेश सिंह पिता का नाम: बंदीप्रसाद सिंह गृह संख्या : 123 उम्र : 39 लिंग : पुरुष	फोटो उपलब्ध
364	YEB0543645	निर्वाचक का नाम : गीतादेवी पति का नाम: राजेश सिंह गृह संख्या : 123 उम्र : 36 लिंग : महिला	फोटो उपलब्ध	365	YEB0543595	निर्वाचक का नाम : दिनेश सिंह पिता का नाम: बंदी प्रसाद गृह संख्या : 123 उम्र : 33 लिंग : पुरुष	फोटो उपलब्ध	366	YEB0543603	निर्वाचक का नाम : कलियान सिंह पिता का नाम: रामदीन गृह संख्या : 123 उम्र : 33 लिंग : पुरुष	फोटो उपलब्ध
367	YEB1484781	निर्वाचक का नाम : विंदू देवी पति का नाम: दिनेशसिंह गृह संख्या : 123 उम्र : 31 लिंग : महिला	फोटो उपलब्ध	368	YEB1484898	निर्वाचक का नाम : सुदामादेवी पति का नाम: कालियनसिंह गृह संख्या : 123 उम्र : 29 लिंग : महिला	फोटो उपलब्ध	369	MLX1227156	निर्वाचक का नाम : उदयसिंह पिता का नाम: मातादीन गृह संख्या : 124 उम्र : 81 लिंग : पुरुष	फोटो उपलब्ध
370	YEB1226349	निर्वाचक का नाम : बदन सिंह पिता का नाम: मातादीन गृह संख्या : 124 उम्र : 44 लिंग : पुरुष	फोटो उपलब्ध	371	MLX0961763	निर्वाचक का नाम : मीरादेवी पति का नाम: उदयसिंह गृह संख्या : 124 उम्र : 43 लिंग : महिला	फोटो उपलब्ध	372	YEB0132456	निर्वाचक का नाम : अनीता पति का नाम: बदनसिंह गृह संख्या : 124 उम्र : 37 लिंग : महिला	फोटो उपलब्ध
373	YEB0543652	निर्वाचक का नाम : सोनू सिंह पिता का नाम: मातादीन गृह संख्या : 124 उम्र : 32 लिंग : पुरुष	फोटो उपलब्ध	374	YEB1459114	निर्वाचक का नाम : कुष्मा देवी पति का नाम: सोनू सिंह गृह संख्या : 124 उम्र : 29 लिंग : महिला	फोटो उपलब्ध	375	YEB2059038	निर्वाचक का नाम : मोहिनी पिता का नाम: उदय सिंह गृह संख्या : 124 उम्र : 20 लिंग : महिला	फोटो उपलब्ध
376	YEB1226356	निर्वाचक का नाम : गन्दर्फ पिता का नाम: पातीराम गृह संख्या : 125 उम्र : 61 लिंग : पुरुष	फोटो उपलब्ध	377	MLX1227073	निर्वाचक का नाम : रामकली पति का नाम: गन्दर्फ गृह संख्या : 125 उम्र : 56 लिंग : महिला	फोटो उपलब्ध	378	YEB0132365	निर्वाचक का नाम : महावीर पिता का नाम: गन्धर्फ गृह संख्या : 125 उम्र : 38 लिंग : पुरुष	फोटो उपलब्ध
379	YEB0543678	निर्वाचक का नाम : रीनादेवी पति का नाम: महावीर गृह संख्या : 125 उम्र : 34 लिंग : महिला	फोटो उपलब्ध	380	YEB0543660	निर्वाचक का नाम : दिनेश सिंह पिता का नाम: गन्दर्फ गृह संख्या : 125 उम्र : 33 लिंग : पुरुष	फोटो उपलब्ध	381	YEB1456698	निर्वाचक का नाम : बसंती देवी पति का नाम: दिनेशसिंह गृह संख्या : 125 उम्र : 25 लिंग : महिला	फोटो उपलब्ध
382	MLX1227099	निर्वाचक का नाम : ग्याप्रसाद पिता का नाम: पोखाराम गृह संख्या : 126 उम्र : 56 लिंग : पुरुष	फोटो उपलब्ध	383	YEB0102681	निर्वाचक का नाम : हरिऔम पिता का नाम: गयाप्रसाद गृह संख्या : 126 उम्र : 38 लिंग : पुरुष	फोटो उपलब्ध	384	YEB0102699	निर्वाचक का नाम : सुनीता पति का नाम: हरिऔम गृह संख्या : 126 उम्र : 37 लिंग : महिला	फोटो उपलब्ध
385	YEB1996206	निर्वाचक का नाम : सुमन पिता का नाम: हरिऔम सिंह गृह संख्या : 126 उम्र : 23 लिंग : महिला	फोटो उपलब्ध	386	YEB2237964	निर्वाचक का नाम : रिकू पिता का नाम: हरिऔम गृह संख्या : 126 उम्र : 20 लिंग : पुरुष	फोटो उपलब्ध	387	MLX1407196	निर्वाचक का नाम : जसराम पिता का नाम: बौडीलाल गृह संख्या : 127 उम्र : 49 लिंग : पुरुष	फोटो उपलब्ध
388	MLX1407006	निर्वाचक का नाम : राजकुमारी पति का नाम: जसराम गृह संख्या : 127 उम्र : 48 लिंग : महिला	फोटो उपलब्ध	389	YEB0014100	निर्वाचक का नाम : विद्याराम पिता का नाम: बौडीलाल गृह संख्या : 127 उम्र : 47 लिंग : पुरुष	फोटो उपलब्ध	390	MLX1320795	निर्वाचक का नाम : गुडडी देवी पति का नाम: विद्याराम गृह संख्या : 127 उम्र : 44 लिंग : महिला	फोटो उपलब्ध

391 निर्वाचक का नाम : जीतू पिता का नाम: विद्याराम गृह संख्या : 127 उम्र : 23 लिंग : पुरुष	YEB1945286 फोटो उपलब्ध	392 निर्वाचक का नाम : रामवीर पिता का नाम: रामप्रसाद गृह संख्या : 128 उम्र : 46 लिंग : पुरुष	MLX1227131 फोटो उपलब्ध	393 निर्वाचक का नाम : देवेन्द्रप्रसाद पिता का नाम: रामप्रसाद गृह संख्या : 128 उम्र : 44 लिंग : पुरुष	MLX0351833 फोटो उपलब्ध
394 निर्वाचक का नाम : बसन्तीदेवी पति का नाम: रामवीर गृह संख्या : 128 उम्र : 44 लिंग : महिला	MLX1226943 फोटो उपलब्ध	395 निर्वाचक का नाम : भूरा पिता का नाम: रामप्रसाद गृह संख्या : 128 उम्र : 37 लिंग : पुरुष	MLX1320811 फोटो उपलब्ध	396 निर्वाचक का नाम : सल्लादेवी पति का नाम: देवेन्द्र प्रसाद गृह संख्या : 128 उम्र : 35 लिंग : महिला	YEB0543827 फोटो उपलब्ध
397 निर्वाचक का नाम : सुरज पिता का नाम: रामवीर गृह संख्या : 128 उम्र : 23 लिंग : पुरुष	YEB1945245 फोटो उपलब्ध	398 निर्वाचक का नाम : रामजान पिता का नाम: छविराम गृह संख्या : 130 उम्र : 44 लिंग : पुरुष	MLX0961946 फोटो उपलब्ध	399 निर्वाचक का नाम : मीना पति का नाम: रामग्यान गृह संख्या : 130 उम्र : 39 लिंग : महिला	YEB0132464 फोटो उपलब्ध
400 निर्वाचक का नाम : रवीना पति का नाम: ब्रजकिशोर गृह संख्या : 130 उम्र : 21 लिंग : महिला	YEB1994144 फोटो उपलब्ध	401 निर्वाचक का नाम : ब्रजकिशोर पिता का नाम: दत्तराम गृह संख्या : 130 उम्र : 20 लिंग : पुरुष	YEB2059145 फोटो उपलब्ध	402 निर्वाचक का नाम : सुशीलादेवी पति का नाम: जगदीश गृह संख्या : 131 उम्र : 79 लिंग : महिला	MLX0962043 फोटो उपलब्ध
403 निर्वाचक का नाम : हरिओम सिंग तोमर पिता का नाम: जगदीशसिंह गृह संख्या : 131 उम्र : 53 लिंग : पुरुष	MLX0351908 फोटो उपलब्ध	404 निर्वाचक का नाम : नवलसिंह पिता का नाम: अर्जुनसिंह गृह संख्या : 131 उम्र : 52 लिंग : पुरुष	YEB1634849 फोटो उपलब्ध	405 निर्वाचक का नाम : शकुन्तलादेवी पति का नाम: नवलसिंह गृह संख्या : 131 उम्र : 51 लिंग : महिला	YEB1636778 फोटो उपलब्ध
406 निर्वाचक का नाम : रामवीरसिंह पिता का नाम: मेघसिंह गृह संख्या : 131 उम्र : 51 लिंग : पुरुष	YEB1226224 फोटो उपलब्ध	407 निर्वाचक का नाम : राधाकृष्णसिंह पिता का नाम: मेघसिंह गृह संख्या : 131 उम्र : 48 लिंग : पुरुष	YEB1226430 फोटो उपलब्ध	408 निर्वाचक का नाम : आशादेवी पति का नाम: रामवीरसिंह गृह संख्या : 131 उम्र : 48 लिंग : महिला	YEB1634732 फोटो उपलब्ध
409 निर्वाचक का नाम : शीला देवी पति का नाम: राधा कृष्ण सिंह गृह संख्या : 131 उम्र : 47 लिंग : महिला	YEB2119444 फोटो उपलब्ध	410 निर्वाचक का नाम : रामप्रताप पिता का नाम: जगदीशसिंह गृह संख्या : 131 उम्र : 44 लिंग : पुरुष	MLX0351916 फोटो उपलब्ध	411 निर्वाचक का नाम : कृष्णगोपाल पिता का नाम: मेघसिंह गृह संख्या : 131 उम्र : 44 लिंग : पुरुष	MLX0961839 फोटो उपलब्ध
412 निर्वाचक का नाम : रामचन्द्र पिता का नाम: जगदीशसिंह गृह संख्या : 131 उम्र : 41 लिंग : पुरुष	MLX1425289 फोटो उपलब्ध	413 निर्वाचक का नाम : रेखादेवी पति का नाम: कृष्णगोपाल गृह संख्या : 131 उम्र : 41 लिंग : महिला	MLX1321009 फोटो उपलब्ध	414 निर्वाचक का नाम : गजराज पिता का नाम: गिरनंदसिंह गृह संख्या : 131 उम्र : 40 लिंग : पुरुष	YEB0132373 फोटो उपलब्ध
415 निर्वाचक का नाम : सीमादेवी पति का नाम: रामचन्द्र गृह संख्या : 131 उम्र : 40 लिंग : महिला	MLX1226653 फोटो उपलब्ध	416 निर्वाचक का नाम : सौरभ सिंह पिता का नाम: राधा कृष्ण गृह संख्या : 131 उम्र : 34 लिंग : पुरुष	YEB0679712 फोटो उपलब्ध	417 निर्वाचक का नाम : नीतू देवी पति का नाम: जयराम गृह संख्या : 131 उम्र : 34 लिंग : महिला	YEB0813626 फोटो उपलब्ध
418 निर्वाचक का नाम : जयराम सिंह पिता का नाम: रामवीर सिंह गृह संख्या : 131 उम्र : 33 लिंग : पुरुष	YEB0543165 फोटो उपलब्ध	419 निर्वाचक का नाम : प्रियंका देवी पति का नाम: सौरभ सिंह गृह संख्या : 131 उम्र : 33 लिंग : महिला	YEB0543835 फोटो उपलब्ध	420 निर्वाचक का नाम : नीरज सिंह पिता का नाम: नवल सिंह गृह संख्या : 131 उम्र : 32 लिंग : पुरुष	YEB0422584 फोटो उपलब्ध

विधान सभा क्षेत्र की संख्या व नाम : 7-दिमनी
अनुभाग की संख्या व नाम : 1-ग्राम-बाबरीपुरा

421	YEB0813618	निर्वाचक का नाम : सीताराम पिता का नाम: रामवीर सिंह गृह संख्या : 131 उम्र : 31 लिंग : पुरुष	फोटो उपलब्ध	422	YEB0946749	निर्वाचक का नाम : अवनीश सिंह पिता का नाम: राधाकृष्ण सिंह गृह संख्या : 131 उम्र : 28 लिंग : पुरुष	फोटो उपलब्ध	423	YEB1423896	निर्वाचक का नाम : कीर्ति तोमर पिता का नाम: नीरजसिंह गृह संख्या : 131 उम्र : 28 लिंग : महिला	फोटो उपलब्ध
424	YEB2035459	निर्वाचक का नाम : शालिनी पति का नाम: अतुल सिंह तोमर गृह संख्या : 131 उम्र : 28 लिंग : महिला	फोटो उपलब्ध	425	YEB1279330	निर्वाचक का नाम : सचिन सिंह तोमर पिता का नाम: हरिओम सिंह तोमर गृह संख्या : 131 उम्र : 27 लिंग : पुरुष	फोटो उपलब्ध	426	YEB1270164	निर्वाचक का नाम : गौरव सिंह पिता का नाम: नवल सिंह गृह संख्या : 131 उम्र : 27 लिंग : पुरुष	फोटो उपलब्ध
427	YEB1282391	निर्वाचक का नाम : अतुल सिंह तोमर पिता का नाम: श्रीरामप्रताप तोमर गृह संख्या : 131 उम्र : 26 लिंग : पुरुष	फोटो उपलब्ध	428	YEB2033843	निर्वाचक का नाम : गीता पति का नाम: सीताराम सिंह गृह संख्या : 131 उम्र : 26 लिंग : महिला	फोटो उपलब्ध	429	YEB1782614	निर्वाचक का नाम : अनुप तोमर पिता का नाम: रामप्रताप गृह संख्या : 131 उम्र : 24 लिंग : पुरुष	फोटो उपलब्ध
430	YEB1995422	निर्वाचक का नाम : हिमांशु सिंह तोमर पिता का नाम: राधाकिशन सिंह गृह संख्या : 131 उम्र : 24 लिंग : पुरुष	फोटो उपलब्ध	431	YEB1814136	निर्वाचक का नाम : रूची सिकरवार पति का नाम: सचिन सिंह गृह संख्या : 131 उम्र : 23 लिंग : महिला	फोटो उपलब्ध	432	YEB1929942	निर्वाचक का नाम : अंजली तोमर पिता का नाम: हरिओम सिंह तोमर गृह संख्या : 131 उम्र : 23 लिंग : महिला	फोटो उपलब्ध
433	YEB1929959	निर्वाचक का नाम : प्रियंका तोमर पिता का नाम: रामचंद्र सिंह तोमर गृह संख्या : 131 उम्र : 23 लिंग : महिला	फोटो उपलब्ध	434	YEB1929934	निर्वाचक का नाम : संतोष तोमर पिता का नाम: रामप्रताप तोमर गृह संख्या : 131 उम्र : 22 लिंग : पुरुष	फोटो उपलब्ध	435	YEB1634880	निर्वाचक का नाम : मुन्नीदेवी पति का नाम: गिरन्दसिंह गृह संख्या : 131/1 उम्र : 59 लिंग : महिला	फोटो उपलब्ध
436	MLX0962076	निर्वाचक का नाम : रामसिंह पिता का नाम: गिरन्द सिंह गृह संख्या : 131/1 उम्र : 38 लिंग : पुरुष	फोटो उपलब्ध	437	YEB1459965	निर्वाचक का नाम : जुली देवी पति का नाम: गजराज सिंह गृह संख्या : 131/1 उम्र : 31 लिंग : महिला	फोटो उपलब्ध	438	YEB1423847	निर्वाचक का नाम : रजनी देवी पति का नाम: रामू तोमर गृह संख्या : 131/1 उम्र : 30 लिंग : महिला	फोटो उपलब्ध
439	MLX1226687	निर्वाचक का नाम : गिरन्दसिंह पिता का नाम: अर्जुनसिंह गृह संख्या : 131/2 उम्र : 61 लिंग : पुरुष	फोटो उपलब्ध	440	YEB1118306	निर्वाचक का नाम : विमलादेवी पति का नाम: शिवराजसिंह गृह संख्या : 132 उम्र : 70 लिंग : महिला	फोटो उपलब्ध	441	YEB1118314	निर्वाचक का नाम : रामस्वार्थसिंह पिता का नाम: शिवराजसिंह गृह संख्या : 132 उम्र : 48 लिंग : पुरुष	फोटो उपलब्ध
442	MLX0351999	निर्वाचक का नाम : रामबरन पिता का नाम: शिवराजसिंह गृह संख्या : 132 उम्र : 44 लिंग : पुरुष	फोटो उपलब्ध	443	MLX1255827	निर्वाचक का नाम : गीता पति का नाम: रामस्वार्थसिंह गृह संख्या : 132 उम्र : 42 लिंग : महिला	फोटो उपलब्ध	444	MLX1226745	निर्वाचक का नाम : पिकीदेवी पति का नाम: रामबरन गृह संख्या : 132 उम्र : 41 लिंग : महिला	फोटो उपलब्ध
445	MLX0960567	निर्वाचक का नाम : हनुमानसिंह पिता का नाम: शिवराजसिंह गृह संख्या : 132 उम्र : 37 लिंग : पुरुष	फोटो उपलब्ध	446	YEB0543264	निर्वाचक का नाम : बलराम सिंह पिता का नाम: शिवराज सिंह गृह संख्या : 132 उम्र : 36 लिंग : पुरुष	फोटो उपलब्ध	447	YEB2097749	निर्वाचक का नाम : अंशुमान सिंह पिता का नाम: रामबरन सिंह गृह संख्या : 132 उम्र : 20 लिंग : पुरुष	फोटो उपलब्ध
448	YEB1634633	निर्वाचक का नाम : चोवसिंह पिता का नाम: रामेश्वरसिंह गृह संख्या : 133 उम्र : 61 लिंग : पुरुष	फोटो उपलब्ध	449	YEB1634526	निर्वाचक का नाम : छोटेसिंह पिता का नाम: भंवरसिंह गृह संख्या : 133 उम्र : 56 लिंग : पुरुष	फोटो उपलब्ध	450	YEB1634419	निर्वाचक का नाम : गुह्रीदेवी पति का नाम: छोटेसिंह गृह संख्या : 133 उम्र : 54 लिंग : महिला	फोटो उपलब्ध

विधान सभा क्षेत्र की संख्या व नाम : 7-दिमनी
अनुभाग की संख्या व नाम : 1-ग्राम-बाबरीपुरा

451	MLX0960708	निर्वाचक का नाम : विजयसिंह पिता का नाम: रामेश्वरसिंह गृह संख्या : 133 उम्र : 54 लिंग : पुरुष	फोटो उपलब्ध	452	YEB1226315	निर्वाचक का नाम : सुशीलादेवी पति का नाम: विजयसिंह गृह संख्या : 133 उम्र : 52 लिंग : महिला	फोटो उपलब्ध	453	YEB1226182	निर्वाचक का नाम : आशादेवी पति का नाम: रामपालसिंह गृह संख्या : 133 उम्र : 44 लिंग : महिला	फोटो उपलब्ध
454	MLX0960625	निर्वाचक का नाम : बालकिशन पिता का नाम: चौबसिंह गृह संख्या : 133 उम्र : 40 लिंग : पुरुष	फोटो उपलब्ध	455	MLX1226703	निर्वाचक का नाम : मीनादेवी पति का नाम: रामरनेशसिंह गृह संख्या : 133 उम्र : 39 लिंग : महिला	फोटो उपलब्ध	456	MLX125835	निर्वाचक का नाम : योमेशसिंह पिता का नाम: विजयसिंह गृह संख्या : 133 उम्र : 37 लिंग : पुरुष	फोटो उपलब्ध
457	YEB1371681	निर्वाचक का नाम : नीलम पति का नाम: योगेश गृह संख्या : 133 उम्र : 36 लिंग : महिला	फोटो उपलब्ध	458	YEB0422618	निर्वाचक का नाम : राजू सिंह पिता का नाम: छोटे सिंह गृह संख्या : 133 उम्र : 35 लिंग : पुरुष	फोटो उपलब्ध	459	YEB0422667	निर्वाचक का नाम : कर्णवीरसिंह पिता का नाम: गोकर्न सिंह गृह संख्या : 133 उम्र : 35 लिंग : पुरुष	फोटो उपलब्ध
460	YEB0543280	निर्वाचक का नाम : मौजीराम सिंह पिता का नाम: रामपाल सिंह गृह संख्या : 133 उम्र : 33 लिंग : पुरुष	फोटो उपलब्ध	461	YEB0679720	निर्वाचक का नाम : कल्पना देवी पति का नाम: बाल किशन सिंह गृह संख्या : 133 उम्र : 33 लिंग : महिला	फोटो उपलब्ध	462	YEB0679738	निर्वाचक का नाम : सरस्वती देवी पति का नाम: राजू सिंह गृह संख्या : 133 उम्र : 33 लिंग : महिला	फोटो उपलब्ध
463	YEB0883009	निर्वाचक का नाम : राम लाता देवी पति का नाम: अवधेश गृह संख्या : 133 उम्र : 30 लिंग : महिला	फोटो उपलब्ध	464	YEB1297761	निर्वाचक का नाम : निधी देवी पिता का नाम: कर्नवीर सिंग गृह संख्या : 133 उम्र : 29 लिंग : महिला	फोटो उपलब्ध	465	YEB1279413	निर्वाचक का नाम : कौशल सिंह पिता का नाम: छोटे सिंह सिंह गृह संख्या : 133 उम्र : 26 लिंग : पुरुष	फोटो उपलब्ध
466	YEB1887942	निर्वाचक का नाम : अंजली देवी पति का नाम: माखन सिंह गृह संख्या : 133 उम्र : 26 लिंग : महिला	फोटो उपलब्ध	467	YEB1423953	निर्वाचक का नाम : ऋषभ तोमर पिता का नाम: धर्मवीरसिंह गृह संख्या : 133 उम्र : 25 लिंग : पुरुष	फोटो उपलब्ध	468	YEB1782499	निर्वाचक का नाम : माखन सिंह पिता का नाम: विजय सिंह गृह संख्या : 133 उम्र : 24 लिंग : पुरुष	फोटो उपलब्ध
469	YEB2076420	निर्वाचक का नाम : अवंनीश सिंह पिता का नाम: रामपाल सिंह गृह संख्या : 133 उम्र : 23 लिंग : पुरुष	फोटो उपलब्ध	470	YEB2076412	निर्वाचक का नाम : कनक देवी पति का नाम: कौशल सिंह गृह संख्या : 133 उम्र : 21 लिंग : महिला	फोटो उपलब्ध	471	YEB2078319	निर्वाचक का नाम : प्रशांत सिंह तोमर पिता का नाम: बालकृष्ण सिंह गृह संख्या : 133 उम्र : 20 लिंग : पुरुष	फोटो उपलब्ध
472	YEB1636687	निर्वाचक का नाम : शान्तिदेवी पति का नाम: रामेश्वरसिंह गृह संख्या : 133/1 उम्र : 81 लिंग : महिला	फोटो उपलब्ध	473	YEB1634559	निर्वाचक का नाम : पुत्तू सिंह पिता का नाम: रामेश्वर सिंह गृह संख्या : 133/1 उम्र : 61 लिंग : पुरुष	फोटो उपलब्ध	474	YEB0543892	निर्वाचक का नाम : जय सिंह पिता का नाम: पुत्तू सिंह गृह संख्या : 133/1 उम्र : 36 लिंग : पुरुष	फोटो उपलब्ध
475	YEB0970855	निर्वाचक का नाम : अन्नपूर्णा देवी पति का नाम: जयसिंह गृह संख्या : 133/1 उम्र : 28 लिंग : महिला	फोटो उपलब्ध	476	YEB1279504	निर्वाचक का नाम : शिवम सिंह पिता का नाम: पुत्तू सिंह गृह संख्या : 133/1 उम्र : 27 लिंग : पुरुष	फोटो उपलब्ध	477	YEB2035632	निर्वाचक का नाम : संध्या पति का नाम: शिवम सिंह गृह संख्या : 133/1 उम्र : 23 लिंग : महिला	फोटो उपलब्ध
478	YEB1634591	निर्वाचक का नाम : श्यामादेवी पति का नाम: गोकर्नसिंह गृह संख्या : 133/2 उम्र : 59 लिंग : महिला	फोटो उपलब्ध	479	MLX0960799	निर्वाचक का नाम : धर्मवीर पिता का नाम: गोकर्नसिंह गृह संख्या : 133/2 उम्र : 44 लिंग : पुरुष	फोटो उपलब्ध	480	MLX0960633	निर्वाचक का नाम : रामनरेशसिंह पिता का नाम: गोकर्ण सिंह गृह संख्या : 133/2 उम्र : 41 लिंग : पुरुष	फोटो उपलब्ध

विधान सभा क्षेत्र की संख्या व नाम : 7-दिमनी
अनुभाग की संख्या व नाम : 1-ग्राम-बाबरीपुरा

481	YEB2079648	निर्वाचक का नाम : शिवानी तोमर पिता का नाम: धर्मवीर सिंह गृह संख्या : 133/2 उम्र : 24 लिंग : महिला	फोटो उपलब्ध	482	YEB1634336	निर्वाचक का नाम : रामलखनसिंह पिता का नाम: ऊंकारसिंह गृह संख्या : 134 उम्र : 69 लिंग : पुरुष	फोटो उपलब्ध	483	YEB1634310	निर्वाचक का नाम : विटोलीदेवी पिता का नाम: रामलखनसिंह गृह संख्या : 134 उम्र : 66 लिंग : महिला	फोटो उपलब्ध
484	YEB1634260	निर्वाचक का नाम : अशोकसिंह पिता का नाम: बसन्तसिंह गृह संख्या : 134 उम्र : 56 लिंग : पुरुष	फोटो उपलब्ध	485	YEB1634237	निर्वाचक का नाम : ममतादेवी पिता का नाम: अशोकसिंह गृह संख्या : 134 उम्र : 53 लिंग : महिला	फोटो उपलब्ध	486	YEB0065839	निर्वाचक का नाम : अभिषेकसिंह पिता का नाम: रामलखनसिंह गृह संख्या : 134 उम्र : 44 लिंग : पुरुष	फोटो उपलब्ध
487	MLX0960674	निर्वाचक का नाम : पिकीदेवी पिता का नाम: रामकुमार गृह संख्या : 134 उम्र : 44 लिंग : महिला	फोटो उपलब्ध	488	MLX0961367	निर्वाचक का नाम : कवितादेवी पिता का नाम: अभिषेक गृह संख्या : 134 उम्र : 41 लिंग : महिला	फोटो उपलब्ध	489	YEB0051383	निर्वाचक का नाम : विश्राम सिंह पिता का नाम: अशोक सिंह गृह संख्या : 134 उम्र : 39 लिंग : पुरुष	फोटो उपलब्ध
490	MLX1255850	निर्वाचक का नाम : वीरसिंह पिता का नाम: अशोकसिंह गृह संख्या : 134 उम्र : 37 लिंग : पुरुष	फोटो उपलब्ध	491	YEB0679886	निर्वाचक का नाम : सपना देवी पिता का नाम: वीरसिंह गृह संख्या : 134 उम्र : 37 लिंग : महिला	फोटो उपलब्ध	492	YEB0422923	निर्वाचक का नाम : देशराज सिंह पिता का नाम: रामलखन सिंह गृह संख्या : 134 उम्र : 36 लिंग : पुरुष	फोटो उपलब्ध
493	YEB0422915	निर्वाचक का नाम : रूवीदेवी पिता का नाम: देशराज सिंह गृह संख्या : 134 उम्र : 34 लिंग : महिला	फोटो उपलब्ध	494	YEB1832260	निर्वाचक का नाम : रजनी देवी पिता का नाम: विशराम सिंह गृह संख्या : 134 उम्र : 27 लिंग : महिला	फोटो उपलब्ध	495	YEB1782515	निर्वाचक का नाम : विकास सिंह पिता का नाम: रामकुमार गृह संख्या : 134 उम्र : 24 लिंग : पुरुष	फोटो उपलब्ध
496	YEB1994557	निर्वाचक का नाम : भगवान सिंह पिता का नाम: अभिषेक सिंह गृह संख्या : 134 उम्र : 24 लिंग : पुरुष	फोटो उपलब्ध	497	YEB1887934	निर्वाचक का नाम : ब्रजमोहन सिंह पिता का नाम: रामकुमार सिंह गृह संख्या : 134 उम्र : 23 लिंग : पुरुष	फोटो उपलब्ध	498	YEB1226364	निर्वाचक का नाम : श्यामसिंह पिता का नाम: इन्द्रसिंह गृह संख्या : 135 उम्र : 66 लिंग : पुरुष	फोटो उपलब्ध
499	YEB1636174	निर्वाचक का नाम : रामवतीदेवी पिता का नाम: श्यामसिंह गृह संख्या : 135 उम्र : 61 लिंग : महिला	फोटो उपलब्ध	500	YEB0132381	निर्वाचक का नाम : सतीश सिंह पिता का नाम: श्याम सिंह गृह संख्या : 135 उम्र : 38 लिंग : पुरुष	फोटो उपलब्ध	501	YEB0543306	निर्वाचक का नाम : रानीदेवी पिता का नाम: सतीश सिंह गृह संख्या : 135 उम्र : 34 लिंग : महिला	फोटो उपलब्ध
502	YEB1226083	निर्वाचक का नाम : सुमेरसिंह पिता का नाम: देवीसिंह गृह संख्या : 135/1 उम्र : 56 लिंग : पुरुष	फोटो उपलब्ध	503	YEB1226174	निर्वाचक का नाम : गुड्डीदेवी पिता का नाम: सुमेरसिंह गृह संख्या : 135/1 उम्र : 54 लिंग : महिला	फोटो उपलब्ध	504	YEB0543298	निर्वाचक का नाम : प्रताप सिंह पिता का नाम: सुमेर सिंह गृह संख्या : 135/1 उम्र : 33 लिंग : पुरुष	फोटो उपलब्ध
505	YEB1832161	निर्वाचक का नाम : शोभा देवी पिता का नाम: प्रताप सिंह गृह संख्या : 135/1 उम्र : 31 लिंग : महिला	फोटो उपलब्ध	506	YEB1832245	निर्वाचक का नाम : नीलू देवी पिता का नाम: मंगल सिंह तोमर गृह संख्या : 135/1 उम्र : 30 लिंग : महिला	फोटो उपलब्ध	507	YEB0883017	निर्वाचक का नाम : मंगल सिंह पिता का नाम: सुमेर सिंह गृह संख्या : 135/1 उम्र : 29 लिंग : पुरुष	फोटो उपलब्ध
508	MLX1226711	निर्वाचक का नाम : सुशीलकुमार पिता का नाम: देवीसिंह गृह संख्या : 135/2 उम्र : 46 लिंग : पुरुष	फोटो उपलब्ध	509	YEB1634187	निर्वाचक का नाम : सुनीतादेवी पिता का नाम: सुशीलकुमार गृह संख्या : 135/2 उम्र : 44 लिंग : महिला	फोटो उपलब्ध	510	YEB0954479	निर्वाचक का नाम : विवेक सिंह पिता का नाम: सुशिल कुमार गृह संख्या : 135/2 उम्र : 29 लिंग : पुरुष	फोटो उपलब्ध

विधान सभा क्षेत्र की संख्या व नाम : 7-दिमनी
अनुभाग की संख्या व नाम : 1-ग्राम-बाबरीपुरा

511	YEB0946673	निर्वाचक का नाम : जयपाल सिंह पिता का नाम: सुशिल कुमार गृह संख्या : 135/2 उम्र : 28 लिंग : पुरुष	फोटो उपलब्ध	512	YEB1885508	निर्वाचक का नाम : प्रियंका देवी पति का नाम: विवेक सिंह गृह संख्या : 135/2 उम्र : 27 लिंग : महिला	फोटो उपलब्ध	513	YEB1882109	निर्वाचक का नाम : प्रीति पति का नाम: जयपाल सिंह गृह संख्या : 135/2 उम्र : 25 लिंग : महिला	फोटो उपलब्ध
514	YEB1634146	निर्वाचक का नाम : बलवीर सिंह पिता का नाम: बद्रीसिंह गृह संख्या : 136 उम्र : 61 लिंग : पुरुष	फोटो उपलब्ध	515	YEB2255032	निर्वाचक का नाम : मिथिलेश देवी पति का नाम: बलवीर सिंह गृह संख्या : 136 उम्र : 61 लिंग : महिला	फोटो उपलब्ध	516	YEB1226240	निर्वाचक का नाम : भोलेसिंह पिता का नाम: रामजीलाल गृह संख्या : 136 उम्र : 44 लिंग : पुरुष	फोटो उपलब्ध
517	MLX0960856	निर्वाचक का नाम : राजूसिंह पिता का नाम: रामजीलाल गृह संख्या : 136 उम्र : 41 लिंग : पुरुष	फोटो उपलब्ध	518	MLX1425297	निर्वाचक का नाम : पार्वतीदेवी पति का नाम: भोलेसिंह गृह संख्या : 136 उम्र : 41 लिंग : महिला	फोटो उपलब्ध	519	YEB0051300	निर्वाचक का नाम : तेजपाल पिता का नाम: बलवीर गृह संख्या : 136 उम्र : 37 लिंग : पुरुष	फोटो उपलब्ध
520	MLX0960864	निर्वाचक का नाम : शत्रुघनसिंह पिता का नाम: बलवीरसिंह गृह संख्या : 136 उम्र : 37 लिंग : पुरुष	फोटो उपलब्ध	521	YEB0726935	निर्वाचक का नाम : सविता देवी पति का नाम: श्री तेजपाल सिंह गृह संख्या : 136 उम्र : 35 लिंग : महिला	फोटो उपलब्ध	522	YEB0726943	निर्वाचक का नाम : बेबी देवी पति का नाम: श्री शत्रुघन सिंह गृह संख्या : 136 उम्र : 35 लिंग : महिला	फोटो उपलब्ध
523	YEB0543314	निर्वाचक का नाम : रामराज सिंह पिता का नाम: बलवीर सिंह गृह संख्या : 136 उम्र : 34 लिंग : पुरुष	फोटो उपलब्ध	524	YEB0422550	निर्वाचक का नाम : पुष्पा देवी पति का नाम: राजू सिंह गृह संख्या : 136 उम्र : 33 लिंग : महिला	फोटो उपलब्ध	525	YEB0726927	निर्वाचक का नाम : प्रीती देवी पति का नाम: श्री रामराज सिंह गृह संख्या : 136 उम्र : 33 लिंग : महिला	फोटो उपलब्ध
526	MLX0961102	निर्वाचक का नाम : प्रेमा पति का नाम: रामजीलाल गृह संख्या : 136 उम्र : 31 लिंग : महिला	फोटो उपलब्ध	527	MLX1320969	निर्वाचक का नाम : रेवतीदेवी पति का नाम: बैजनाथसिंह गृह संख्या : 137 उम्र : 78 लिंग : महिला	फोटो उपलब्ध	528	YEB1634047	निर्वाचक का नाम : सुरेन्द्रसिंह पिता का नाम: बैजनाथसिंह गृह संख्या : 137 उम्र : 55 लिंग : पुरुष	फोटो उपलब्ध
529	YEB1636141	निर्वाचक का नाम : भूपेन्द्रसिंह पिता का नाम: डरूसिंह गृह संख्या : 137 उम्र : 54 लिंग : पुरुष	फोटो उपलब्ध	530	YEB1633973	निर्वाचक का नाम : मुन्नीदेवी पति का नाम: सुरेन्द्रसिंह गृह संख्या : 137 उम्र : 53 लिंग : महिला	फोटो उपलब्ध	531	YEB1633957	निर्वाचक का नाम : रामबेटीदेवी पति का नाम: भूपेन्द्रसिंह गृह संख्या : 137 उम्र : 53 लिंग : महिला	फोटो उपलब्ध
532	YEB1633924	निर्वाचक का नाम : रामबहादुर पिता का नाम: डरूसिंह गृह संख्या : 137 उम्र : 51 लिंग : पुरुष	फोटो उपलब्ध	533	MLX1226638	निर्वाचक का नाम : कमलेशदेवी पति का नाम: रामबहादुर गृह संख्या : 137 उम्र : 49 लिंग : महिला	फोटो उपलब्ध	534	YEB1226059	निर्वाचक का नाम : पवनकुमार पिता का नाम: बैजनाथसिंह गृह संख्या : 137 उम्र : 44 लिंग : पुरुष	फोटो उपलब्ध
535	MLX0352351	निर्वाचक का नाम : विनोदसिंह पिता का नाम: डरूसिंह गृह संख्या : 137 उम्र : 44 लिंग : पुरुष	फोटो उपलब्ध	536	MLX1320951	निर्वाचक का नाम : मीरादेवी पति का नाम: पवनकुमार गृह संख्या : 137 उम्र : 41 लिंग : महिला	फोटो उपलब्ध	537	YEB0543322	निर्वाचक का नाम : शेर सिंह पिता का नाम: भूपेन्द्र सिंह गृह संख्या : 137 उम्र : 33 लिंग : पुरुष	फोटो उपलब्ध
538	YEB0679746	निर्वाचक का नाम : विपिन सिंह पिता का नाम: सुरेन्द्र सिंह गृह संख्या : 137 उम्र : 32 लिंग : पुरुष	फोटो उपलब्ध	539	YEB0726950	निर्वाचक का नाम : छाया देवी पति का नाम: श्री विपिन सिंह गृह संख्या : 137 उम्र : 32 लिंग : महिला	फोटो उपलब्ध	540	YEB2084200	निर्वाचक का नाम : रिकू सिंह तोमर पिता का नाम: पवन सिंह तोमर गृह संख्या : 137 उम्र : 24 लिंग : पुरुष	फोटो उपलब्ध

विधान सभा क्षेत्र की संख्या व नाम : 7-दिमनी
अनुभाग की संख्या व नाम : 1-ग्राम-बाबरीपुरा

541 निर्वाचक का नाम : रजनी पति का नाम: शेर सिंह गृह संख्या : 137 उम्र : 23 लिंग : महिला	YEB1991553 फोटो उपलब्ध	542 निर्वाचक का नाम : विनोदसिंह पिता का नाम: राधेश्यामसिंह गृह संख्या : 138 उम्र : 50 लिंग : पुरुष	YEB1633841 फोटो उपलब्ध	543 निर्वाचक का नाम : गुड्डीदेवी पति का नाम: विनोदसिंह गृह संख्या : 138 उम्र : 48 लिंग : महिला	YEB0161752 फोटो उपलब्ध
544 निर्वाचक का नाम : अनिलकुमार पिता का नाम: राधेश्याम गृह संख्या : 138 उम्र : 47 लिंग : पुरुष	YEB1633833 फोटो उपलब्ध	545 निर्वाचक का नाम : माया पति का नाम: अनिल गृह संख्या : 138 उम्र : 40 लिंग : महिला	MLX1226737 फोटो उपलब्ध	546 निर्वाचक का नाम : मोहित सिंह पिता का नाम: विनोद सिंह गृह संख्या : 138 उम्र : 28 लिंग : पुरुष	YEB0970863 फोटो उपलब्ध
547 निर्वाचक का नाम : राजेन्द्रसिंह पिता का नाम: ऊंकारसिंह गृह संख्या : 139 उम्र : 64 लिंग : पुरुष	YEB1633809 फोटो उपलब्ध	548 निर्वाचक का नाम : प्रदीपसिंह पिता का नाम: भरतसिंह गृह संख्या : 139 उम्र : 61 लिंग : पुरुष	YEB1633783 फोटो उपलब्ध	549 निर्वाचक का नाम : विमलादेवी पति का नाम: राजेन्द्रसिंह गृह संख्या : 139 उम्र : 61 लिंग : महिला	YEB1633775 फोटो उपलब्ध
550 निर्वाचक का नाम : शीलादेवी पति का नाम: प्रदीपसिंह गृह संख्या : 139 उम्र : 56 लिंग : महिला	YEB1633742 फोटो उपलब्ध	551 निर्वाचक का नाम : दलीपसिंह पिता का नाम: भरतसिंह गृह संख्या : 139 उम्र : 54 लिंग : पुरुष	YEB1633734 फोटो उपलब्ध	552 निर्वाचक का नाम : कुसुमादेवी पति का नाम: दलीपसिंह गृह संख्या : 139 उम्र : 52 लिंग : महिला	YEB1633700 फोटो उपलब्ध
553 निर्वाचक का नाम : रवीन्द्रसिंह पिता का नाम: भरतसिंह गृह संख्या : 139 उम्र : 51 लिंग : पुरुष	MLX0960641 फोटो उपलब्ध	554 निर्वाचक का नाम : ममतादेवी पति का नाम: रवीन्द्रसिंह गृह संख्या : 139 उम्र : 48 लिंग : महिला	YEB1226042 फोटो उपलब्ध	555 निर्वाचक का नाम : राकेशसिंह पिता का नाम: राजेंद्रसिंह गृह संख्या : 139 उम्र : 43 लिंग : पुरुष	MLX0960963 फोटो उपलब्ध
556 निर्वाचक का नाम : विक्रम सिंह पिता का नाम: प्रदीप सिंह गृह संख्या : 139 उम्र : 39 लिंग : पुरुष	YEB0051367 फोटो उपलब्ध	557 निर्वाचक का नाम : सुजान सिंह पिता का नाम: राजेंद्र सिंह गृह संख्या : 139 उम्र : 38 लिंग : पुरुष	YEB0132407 फोटो उपलब्ध	558 निर्वाचक का नाम : दीपसिंह पिता का नाम: प्रदीपसिंह गृह संख्या : 139 उम्र : 37 लिंग : पुरुष	MLX0960765 फोटो उपलब्ध
559 निर्वाचक का नाम : लक्ष्मी देवी पति का नाम: श्री दीपसिंह गृह संख्या : 139 उम्र : 37 लिंग : महिला	YEB0679878 फोटो उपलब्ध	560 निर्वाचक का नाम : सपना पति का नाम: रा केश गृह संख्या : 139 उम्र : 36 लिंग : महिला	YEB0132399 फोटो उपलब्ध	561 निर्वाचक का नाम : रामशंकर सिंह पिता का नाम: दिलीप सिंह गृह संख्या : 139 उम्र : 35 लिंग : पुरुष	YEB0422659 फोटो उपलब्ध
562 निर्वाचक का नाम : श्री देवी पति का नाम: श्री सुजान सिंह गृह संख्या : 139 उम्र : 35 लिंग : महिला	YEB0726968 फोटो उपलब्ध	563 निर्वाचक का नाम : विष्णू सिंह पिता का नाम: दिलीप सिंह गृह संख्या : 139 उम्र : 34 लिंग : पुरुष	YEB0422642 फोटो उपलब्ध	564 निर्वाचक का नाम : आकाश पिता का नाम: रविन्द्र गृह संख्या : 139 उम्र : 33 लिंग : पुरुष	YEB0422527 फोटो उपलब्ध
565 निर्वाचक का नाम : रितु देवी पति का नाम: विक्रम सिंह गृह संख्या : 139 उम्र : 33 लिंग : महिला	YEB0773044 फोटो उपलब्ध	566 निर्वाचक का नाम : मधू देवी पति का नाम: रामशंकर सिंह गृह संख्या : 139 उम्र : 30 लिंग : महिला	YEB1455856 फोटो उपलब्ध	567 निर्वाचक का नाम : ब्रजराज सिंह तोमर पिता का नाम: डिप्टी सिंह तोमर गृह संख्या : 140 उम्र : 62 लिंग : पुरुष	MLX1425305 फोटो उपलब्ध
568 निर्वाचक का नाम : मृतिदेवी पति का नाम: ब्रजराज सिंह गृह संख्या : 140 उम्र : 56 लिंग : महिला	YEB1633650 फोटो उपलब्ध	569 निर्वाचक का नाम : विक्रमसिंह तोमर पिता का नाम: ब्रजराज सिंह तोमर गृह संख्या : 140 उम्र : 43 लिंग : पुरुष	MLX0961540 फोटो उपलब्ध	570 निर्वाचक का नाम : पिकी तोमर पति का नाम: विक्रम गृह संख्या : 140 उम्र : 38 लिंग : महिला	YEB0132480 फोटो उपलब्ध

विधान सभा क्षेत्र की संख्या व नाम : 7-दिमनी
अनुभाग की संख्या व नाम : 1-ग्राम-बाबरीपुरा

571	YEB1633619	निर्वाचक का नाम : थरानीदेवी पति का नाम: बलवीरसिंह गृह संख्या : 141 उम्र : 57 लिंग : महिला	फोटो उपलब्ध	572	YEB0132522	निर्वाचक का नाम : अ मित पिता का नाम: बलवीर गृह संख्या : 141 उम्र : 39 लिंग : पुरुष	फोटो उपलब्ध	573	YEB0970772	निर्वाचक का नाम : बसुन्धरा देवी पति का नाम: अमित सिंह गृह संख्या : 141 उम्र : 28 लिंग : महिला	फोटो उपलब्ध
574	YEB1342195	निर्वाचक का नाम : सपना पति का नाम: अजय गृह संख्या : 141 उम्र : 27 लिंग : महिला	फोटो उपलब्ध	575	YEB1633437	निर्वाचक का नाम : उमादेवी पति का नाम: सुरेशसिंह गृह संख्या : 142 उम्र : 56 लिंग : महिला	फोटो उपलब्ध	576	MLX0962068	निर्वाचक का नाम : नार्गेद्र सिंह पिता का नाम: सुरेशसिंह गृह संख्या : 142 उम्र : 39 लिंग : पुरुष	फोटो उपलब्ध
577	YEB0422857	निर्वाचक का नाम : संजीव सिंह पिता का नाम: सुरेश सिंह गृह संख्या : 142 उम्र : 38 लिंग : पुरुष	फोटो उपलब्ध	578	YEB0161760	निर्वाचक का नाम : निधि पति का नाम: नार्गेद्र सिंह गृह संख्या : 142 उम्र : 38 लिंग : महिला	फोटो उपलब्ध	579	MLX0961482	निर्वाचक का नाम : शैलेन्द्र पिता का नाम: सुरेशसिंह गृह संख्या : 142 उम्र : 37 लिंग : पुरुष	फोटो उपलब्ध
580	YEB0883025	निर्वाचक का नाम : अंजू देवी पति का नाम: संजीव सिंह गृह संख्या : 142 उम्र : 33 लिंग : महिला	फोटो उपलब्ध	581	YEB0422519	निर्वाचक का नाम : राजकुमार सिंह पिता का नाम: सुरेश सिंह गृह संख्या : 142 उम्र : 32 लिंग : पुरुष	फोटो उपलब्ध	582	YEB1423979	निर्वाचक का नाम : रजनी पति का नाम: राजकुमारसिंह गृह संख्या : 142 उम्र : 26 लिंग : महिला	फोटो उपलब्ध
583	YEB0065870	निर्वाचक का नाम : श्यामसुन्दरसिंह पिता का नाम: रनवीरसिंह गृह संख्या : 143 उम्र : 54 लिंग : पुरुष	फोटो उपलब्ध	584	YEB0102707	निर्वाचक का नाम : उमादेवी पति का नाम: श्यामसुन्दरसिंह गृह संख्या : 143 उम्र : 51 लिंग : महिला	फोटो उपलब्ध	585	YEB0679753	निर्वाचक का नाम : राहुल सिंह पिता का नाम: श्याम सुन्दर सिंह गृह संख्या : 143 उम्र : 34 लिंग : पुरुष	फोटो उपलब्ध
586	MLX0961045	निर्वाचक का नाम : घमंडीसिंह पिता का नाम: भीकमसिंह गृह संख्या : 144 उम्र : 84 लिंग : पुरुष	फोटो उपलब्ध	587	MLX0961409	निर्वाचक का नाम : सुदामादेवी पति का नाम: घमंडीसिंह गृह संख्या : 144 उम्र : 78 लिंग : महिला	फोटो उपलब्ध	588	YEB1226075	निर्वाचक का नाम : तोतारामसिंह पिता का नाम: भीकमसिंह गृह संख्या : 144 उम्र : 58 लिंग : पुरुष	फोटो उपलब्ध
589	MLX0961219	निर्वाचक का नाम : अहबरनसिंह पिता का नाम: भीकमसिंह गृह संख्या : 144 उम्र : 55 लिंग : पुरुष	फोटो उपलब्ध	590	MLX0352625	निर्वाचक का नाम : मोहनसिंह पिता का नाम: तोतारामसिंह गृह संख्या : 144 उम्र : 55 लिंग : पुरुष	फोटो उपलब्ध	591	YEB1226109	निर्वाचक का नाम : रामसरनसिंह पिता का नाम: घमंडीसिंह गृह संख्या : 144 उम्र : 50 लिंग : पुरुष	फोटो उपलब्ध
592	YEB1118264	निर्वाचक का नाम : नारायणीदेवी पति का नाम: रामसरन गृह संख्या : 144 उम्र : 50 लिंग : महिला	फोटो उपलब्ध	593	MLX0961417	निर्वाचक का नाम : सियादेवी पति का नाम: गिरधारीसिंह गृह संख्या : 144 उम्र : 46 लिंग : महिला	फोटो उपलब्ध	594	YEB1118330	निर्वाचक का नाम : रमेशसिंह पिता का नाम: अहबरनसिंह गृह संख्या : 144 उम्र : 45 लिंग : पुरुष	फोटो उपलब्ध
595	MLX0961052	निर्वाचक का नाम : किशनसिंह पिता का नाम: घमंडीसिंह गृह संख्या : 144 उम्र : 45 लिंग : पुरुष	फोटो उपलब्ध	596	MLX1226760	निर्वाचक का नाम : बबलूसिंह पिता का नाम: तोताराम गृह संख्या : 144 उम्र : 44 लिंग : पुरुष	फोटो उपलब्ध	597	MLX1320936	निर्वाचक का नाम : रामकलीदेवी पति का नाम: मोहनसिंह गृह संख्या : 144 उम्र : 44 लिंग : महिला	फोटो उपलब्ध
598	MLX1226752	निर्वाचक का नाम : सुरेखादेवी पति का नाम: बबलूसिंह गृह संख्या : 144 उम्र : 41 लिंग : महिला	फोटो उपलब्ध	599	MLX0961433	निर्वाचक का नाम : रेखा देवी पति का नाम: किशनसिंह गृह संख्या : 144 उम्र : 41 लिंग : महिला	फोटो उपलब्ध	600	YEB0132498	निर्वाचक का नाम : रेखा पति का नाम: रमेश गृह संख्या : 144 उम्र : 39 लिंग : महिला	फोटो उपलब्ध

विधान सभा क्षेत्र की संख्या व नाम : 7-दिमनी
अनुभाग की संख्या व नाम : 1-ग्राम-बाबरीपुरा

601	YEB0132241	निर्वाचक का नाम : मुरारीसिंह पिता का नाम: उहबरनसिंह गृह संख्या : 144 उम्र : 38 लिंग : पुरुष	फोटो उपलब्ध	602	MLX1226778	निर्वाचक का नाम : चरनसिंह पिता का नाम: तोताराम गृह संख्या : 144 उम्र : 37 लिंग : पुरुष	फोटो उपलब्ध	603	YEB0543348	निर्वाचक का नाम : अर्चनादेवी पति का नाम: चरन सिंह गृह संख्या : 144 उम्र : 36 लिंग : महिला	फोटो उपलब्ध
604	YEB1452697	निर्वाचक का नाम : शिवनारायण पिता का नाम: तोताराम गृह संख्या : 144 उम्र : 35 लिंग : पुरुष	फोटो उपलब्ध	605	YEB0543363	निर्वाचक का नाम : रामवती देवी पति का नाम: मुरारी सिंह गृह संख्या : 144 उम्र : 34 लिंग : महिला	फोटो उपलब्ध	606	YEB0444752	निर्वाचक का नाम : दीपक सिंह पिता का नाम: अहिबरन सिंह गृह संख्या : 144 उम्र : 33 लिंग : पुरुष	फोटो उपलब्ध
607	YEB0132506	निर्वाचक का नाम : प्रदीप सिंग पिता का नाम: रामसरण गृह संख्या : 144 उम्र : 33 लिंग : पुरुष	फोटो उपलब्ध	608	YEB0543355	निर्वाचक का नाम : रचनादेवी पति का नाम: प्रदीप सिंह गृह संख्या : 144 उम्र : 33 लिंग : महिला	फोटो उपलब्ध	609	YEB0813634	निर्वाचक का नाम : प्रताप सिंह पिता का नाम: रामशरन गृह संख्या : 144 उम्र : 30 लिंग : पुरुष	फोटो उपलब्ध
610	YEB0883033	निर्वाचक का नाम : रोहित सिंह तोमार पिता का नाम: मोहन सिंह गृह संख्या : 144 उम्र : 29 लिंग : पुरुष	फोटो उपलब्ध	611	YEB1342161	निर्वाचक का नाम : सुरजभान पिता का नाम: धर्मेन्द्र गृह संख्या : 144 उम्र : 27 लिंग : पुरुष	फोटो उपलब्ध	612	YEB1424076	निर्वाचक का नाम : पूजा तोमर पिता का नाम: मोहनसिंह गृह संख्या : 144 उम्र : 26 लिंग : महिला	फोटो उपलब्ध
613	YEB2084192	निर्वाचक का नाम : प्रतीक्षा चौहान पति का नाम: रोहित सिंह तोमर गृह संख्या : 144 उम्र : 24 लिंग : महिला	फोटो उपलब्ध	614	YEB2117091	निर्वाचक का नाम : महिमा पति का नाम: प्रताप सिंह गृह संख्या : 144 उम्र : 24 लिंग : महिला	फोटो उपलब्ध	615	YEB1929975	निर्वाचक का नाम : शिवानी पति का नाम: सुरजभान सिंग गृह संख्या : 144 उम्र : 22 लिंग : महिला	फोटो उपलब्ध
616	YEB1983543	निर्वाचक का नाम : देवेन्द्र सिंग तोमर पिता का नाम: किशन सिंग तोमर गृह संख्या : 144 उम्र : 21 लिंग : पुरुष	फोटो उपलब्ध	617	YEB2081131	निर्वाचक का नाम : तनु तोमर पिता का नाम: बबलू सिंह गृह संख्या : 144 उम्र : 20 लिंग : महिला	फोटो उपलब्ध	618	YEB2107902	निर्वाचक का नाम : पायल तोमर पिता का नाम: रमेश सिंह गृह संख्या : 144 उम्र : 20 लिंग : महिला	फोटो उपलब्ध
619	YEB1633379	निर्वाचक का नाम : मिथिलेश पति का नाम: देवीसिंह गृह संख्या : 145 उम्र : 74 लिंग : महिला	फोटो उपलब्ध	620	YEB1226117	निर्वाचक का नाम : गौरादेवी पति का नाम: रामऔतार गृह संख्या : 147 उम्र : 64 लिंग : महिला	फोटो उपलब्ध	621	YEB1636075	निर्वाचक का नाम : रवीन्द्रसिंह पिता का नाम: रामऔतार गृह संख्या : 147 उम्र : 46 लिंग : पुरुष	फोटो उपलब्ध
622	YEB0132258	निर्वाचक का नाम : दुर्गेन्द्रसिंह पिता का नाम: रामऔतार गृह संख्या : 147 उम्र : 44 लिंग : पुरुष	फोटो उपलब्ध	623	MLX0961623	निर्वाचक का नाम : सुधादेवी पति का नाम: रविंद्रसिंह गृह संख्या : 147 उम्र : 41 लिंग : महिला	फोटो उपलब्ध	624	YEB1983402	निर्वाचक का नाम : गोविंद सिंग तोमर पिता का नाम: रवींद्र सिंग तोमर गृह संख्या : 147 उम्र : 24 लिंग : पुरुष	फोटो उपलब्ध
625	YEB1985621	निर्वाचक का नाम : गोपाल सिंग पिता का नाम: रवींद्र सिंग गृह संख्या : 147 उम्र : 22 लिंग : पुरुष	फोटो उपलब्ध	626	MLX0961342	निर्वाचक का नाम : नेत्रपालसिंह पिता का नाम: भंवरसिंह गृह संख्या : 148 उम्र : 64 लिंग : पुरुष	फोटो उपलब्ध	627	YEB1633247	निर्वाचक का नाम : भूदेवी पति का नाम: नेत्रपालसिंह गृह संख्या : 148 उम्र : 64 लिंग : महिला	फोटो उपलब्ध
628	YEB1633130	निर्वाचक का नाम : मुकेन्द्रसिंह पिता का नाम: नेत्रपालसिंह गृह संख्या : 148 उम्र : 44 लिंग : पुरुष	फोटो उपलब्ध	629	YEB0161794	निर्वाचक का नाम : विजय पिता का नाम: नेत्रपाल गृह संख्या : 148 उम्र : 39 लिंग : पुरुष	फोटो उपलब्ध	630	YEB0132415	निर्वाचक का नाम : रीना पति का नाम: मुकेन्द्र गृह संख्या : 148 उम्र : 37 लिंग : महिला	फोटो उपलब्ध

विधान सभा क्षेत्र की संख्या व नाम : 7-दिमनी
अनुभाग की संख्या व नाम : 1-ग्राम-बाबरीपुरा

631 निर्वाचक का नाम : सुमन पति का नाम: विजयकुमार गृह संख्या : 148 उम्र : 36 लिंग : महिला	YEB0132423	फोटो उपलब्ध	632 निर्वाचक का नाम : आशीष तोमर पिता का नाम: नेत्रपाल गृह संख्या : 148 उम्र : 36 लिंग : पुरुष	YEB0132472	फोटो उपलब्ध	633 निर्वाचक का नाम : चाहना देवी पति का नाम: आशिस सिंह गृह संख्या : 148 उम्र : 30 लिंग : महिला	YEB0883041	फोटो उपलब्ध
634 निर्वाचक का नाम : चन्द्रवतीदेवी पति का नाम: निहालसिंह गृह संख्या : 149 उम्र : 64 लिंग : महिला	MLX1321025	फोटो उपलब्ध	635 निर्वाचक का नाम : नरेन्द्र सिंह पिता का नाम: निहाल सिंह गृह संख्या : 149 उम्र : 53 लिंग : पुरुष	YEB0422758	फोटो उपलब्ध	636 निर्वाचक का नाम : श्यामादेवी पति का नाम: नरेन्द्रसिंह गृह संख्या : 149 उम्र : 44 लिंग : महिला	MLX1226679	फोटो उपलब्ध
637 निर्वाचक का नाम : सोनादेवी पति का नाम: मोहन सिंह गृह संख्या : 149 उम्र : 40 लिंग : महिला	YEB0422766	फोटो उपलब्ध	638 निर्वाचक का नाम : मोहन सिंह पिता का नाम: निहालसिंह गृह संख्या : 149 उम्र : 37 लिंग : पुरुष	MLX0961706	फोटो उपलब्ध	639 निर्वाचक का नाम : गगनदीप सिंह तोमर पिता का नाम: नरेन्द्र सिंह तोमर गृह संख्या : 149 उम्र : 26 लिंग : पुरुष	YEB1811959	फोटो उपलब्ध
640 निर्वाचक का नाम : अमिताभ सिंह तोमर पिता का नाम: नरेन्द्र सिंह तोमर गृह संख्या : 149 उम्र : 23 लिंग : पुरुष	YEB1814128	फोटो उपलब्ध	641 निर्वाचक का नाम : खिलौनीदेवी पति का नाम: पातीराम गृह संख्या : 150 उम्र : 84 लिंग : महिला	YEB1632983	फोटो उपलब्ध	642 निर्वाचक का नाम : राजवीर पिता का नाम: पातीराम गृह संख्या : 150 उम्र : 52 लिंग : पुरुष	YEB0065854	फोटो उपलब्ध
643 निर्वाचक का नाम : कमलेशदेवी पति का नाम: राजवीर गृह संख्या : 150 उम्र : 51 लिंग : महिला	MLX1385442	फोटो उपलब्ध	644 निर्वाचक का नाम : सत्यवीर पिता का नाम: पातीराम गृह संख्या : 150 उम्र : 37 लिंग : पुरुष	YEB0132266	फोटो उपलब्ध	645 निर्वाचक का नाम : विटोली देवी पति का नाम: सत्यवीर गृह संख्या : 150 उम्र : 36 लिंग : महिला	YEB0543843	फोटो उपलब्ध
646 निर्वाचक का नाम : भगवन्त पिता का नाम: टीकाराम गृह संख्या : 151 उम्र : 76 लिंग : पुरुष	MLX1385459	फोटो उपलब्ध	647 निर्वाचक का नाम : कृपाराम पिता का नाम: बलिराम गृह संख्या : 151 उम्र : 58 लिंग : पुरुष	MLX1227040	फोटो उपलब्ध	648 निर्वाचक का नाम : मनोज कुमार पिता का नाम: कृपाराम गृह संख्या : 151 उम्र : 36 लिंग : पुरुष	YEB0444760	फोटो उपलब्ध
649 निर्वाचक का नाम : कांता देवी पति का नाम: मनोज सिंह गृह संख्या : 151 उम्र : 32 लिंग : महिला	YEB0679761	फोटो उपलब्ध	650 निर्वाचक का नाम : मुन्नीदेवी पति का नाम: कृपाराम गृह संख्या : 152 उम्र : 54 लिंग : महिला	MLX1227065	फोटो उपलब्ध	651 निर्वाचक का नाम : गुड्डीदेवी पति का नाम: नरेशसिंह गृह संख्या : 152 उम्र : 49 लिंग : महिला	MLX1320837	फोटो उपलब्ध
652 निर्वाचक का नाम : नरेश पिता का नाम: भगवन्त गृह संख्या : 152 उम्र : 47 लिंग : पुरुष	MLX1226927	फोटो उपलब्ध	653 निर्वाचक का नाम : आकाशसिंह पिता का नाम: रामनरेश सिंह गृह संख्या : 152 उम्र : 28 लिंग : पुरुष	YEB1424001	फोटो उपलब्ध	654 निर्वाचक का नाम : भारती पति का नाम: आकाश गृह संख्या : 152 उम्र : 25 लिंग : महिला	YEB1951300	फोटो उपलब्ध
655 निर्वाचक का नाम : शकुन्तलादेवी पति का नाम: रामलक्षिन गृह संख्या : 155 उम्र : 58 लिंग : महिला	YEB1636042	फोटो उपलब्ध	656 निर्वाचक का नाम : अखिलेश पिता का नाम: रामलक्षिन गृह संख्या : 155 उम्र : 32 लिंग : पुरुष	YEB0422741	फोटो उपलब्ध	657 निर्वाचक का नाम : राहुल पिता का नाम: राम लक्षिन गृह संख्या : 155 उम्र : 23 लिंग : पुरुष	YEB2093318	फोटो उपलब्ध
658 निर्वाचक का नाम : बनवारीलाल पिता का नाम: बौडीलाल गृह संख्या : 156 उम्र : 66 लिंग : पुरुष	MLX1320829	फोटो उपलब्ध	659 निर्वाचक का नाम : रामरतीदेवी पति का नाम: बनवारीलाल गृह संख्या : 156 उम्र : 61 लिंग : महिला	YEB0014076	फोटो उपलब्ध	660 निर्वाचक का नाम : मंजूदेवी पति का नाम: ग्यासीराम गृह संख्या : 156 उम्र : 34 लिंग : महिला	YEB0543934	फोटो उपलब्ध

661	YEB0543900	निर्वाचक का नाम : पुष्पेन्द्र सिंह पिता का नाम: बनवारीलाल गृह संख्या : 156 उम्र : 33 लिंग : पुरुष	फोटो उपलब्ध	662	YEB0543926	निर्वाचक का नाम : सीमादेवी पति का नाम: पुष्पेन्द्र सिंह गृह संख्या : 156 उम्र : 33 लिंग : महिला	फोटो उपलब्ध	663	YEB0543918	निर्वाचक का नाम : शैलेन्द्र सिंह पिता का नाम: बनवारी गृह संख्या : 156 उम्र : 33 लिंग : पुरुष	फोटो उपलब्ध
664	YEB0970723	निर्वाचक का नाम : प्रीती देवी पति का नाम: शैलेन्द्र सिंह गृह संख्या : 156 उम्र : 28 लिंग : महिला	फोटो उपलब्ध	665	YEB1945229	निर्वाचक का नाम : आशीष पिता का नाम: ग्यासीराम गृह संख्या : 156 उम्र : 23 लिंग : पुरुष	फोटो उपलब्ध	666	YEB0014092	निर्वाचक का नाम : रामसहाय पिता का नाम: छविराम गृह संख्या : 157 उम्र : 51 लिंग : पुरुष	फोटो उपलब्ध
667	MLX1385434	निर्वाचक का नाम : सुनीतादेवी पति का नाम: रामसहाय गृह संख्या : 157 उम्र : 50 लिंग : महिला	फोटो उपलब्ध	668	MLX1320803	निर्वाचक का नाम : उदयभान पिता का नाम: छविराम गृह संख्या : 157 उम्र : 49 लिंग : पुरुष	फोटो उपलब्ध	669	MLX1320787	निर्वाचक का नाम : इन्द्रादेवी पति का नाम: उदयभान गृह संख्या : 157 उम्र : 47 लिंग : महिला	फोटो उपलब्ध
670	YEB1452978	निर्वाचक का नाम : ब्रजेश पिता का नाम: रामसहाय गृह संख्या : 157 उम्र : 27 लिंग : पुरुष	फोटो उपलब्ध	671	YEB1453240	निर्वाचक का नाम : प्रीति देवी पति का नाम: ब्रजेश सिंह गृह संख्या : 157 उम्र : 25 लिंग : महिला	फोटो उपलब्ध	672	YEB2149409	निर्वाचक का नाम : रेशमा पिता का नाम: रामसहाय गृह संख्या : 157 उम्र : 20 लिंग : महिला	फोटो उपलब्ध
673	YEB2163350	निर्वाचक का नाम : साहिल पिता का नाम: उदय भान गृह संख्या : 157 उम्र : 20 लिंग : महिला	फोटो उपलब्ध	674	MLX0352781	निर्वाचक का नाम : शान्तीदेवी पति का नाम: पैजाराम गृह संख्या : 158 उम्र : 61 लिंग : महिला	फोटो उपलब्ध	675	YEB1226414	निर्वाचक का नाम : पैजराम सिंह पिता का नाम: छविराम गृह संख्या : 158 उम्र : 61 लिंग : पुरुष	फोटो उपलब्ध
676	YEB0726810	निर्वाचक का नाम : सत्यभान सिंह पिता का नाम: पैजाराम गृह संख्या : 158 उम्र : 33 लिंग : पुरुष	फोटो उपलब्ध	677	YEB0543173	निर्वाचक का नाम : श्याम वीर पिता का नाम: पैजाराम गृह संख्या : 158 उम्र : 33 लिंग : पुरुष	फोटो उपलब्ध	678	YEB0543223	निर्वाचक का नाम : शकुन्तलादेवी पति का नाम: सत्यभान सिंह गृह संख्या : 158 उम्र : 33 लिंग : महिला	फोटो उपलब्ध
679	YEB0726992	निर्वाचक का नाम : गिरिजा पति का नाम: श्री श्याम वीर गृह संख्या : 158 उम्र : 31 लिंग : महिला	फोटो उपलब्ध	680	YEB1455583	निर्वाचक का नाम : सुनील पिता का नाम: पैजाराम गृह संख्या : 158 उम्र : 26 लिंग : पुरुष	फोटो उपलब्ध	681	YEB1994433	निर्वाचक का नाम : नीलम पति का नाम: सुनीलसिंग गृह संख्या : 158 उम्र : 22 लिंग : महिला	फोटो उपलब्ध
682	YEB1632744	निर्वाचक का नाम : ओमवीर पिता का नाम: हरीसिंह गृह संख्या : 159 उम्र : 51 लिंग : पुरुष	फोटो उपलब्ध	683	YEB0161786	निर्वाचक का नाम : ऊषादेवी पति का नाम: ओमवीरसिंह गृह संख्या : 159 उम्र : 50 लिंग : महिला	फोटो उपलब्ध	684	YEB0243907	निर्वाचक का नाम : ओमप्रकाश पिता का नाम: हरीसिंह गृह संख्या : 159 उम्र : 47 लिंग : पुरुष	फोटो उपलब्ध
685	YEB1962489	निर्वाचक का नाम : भुरे सिंग तोमर पिता का नाम: ओमवीर सिंग तोमर गृह संख्या : 159 उम्र : 39 लिंग : पुरुष	फोटो उपलब्ध	686	YEB0243915	निर्वाचक का नाम : अजयप्रकाश पिता का नाम: हरीसिंह गृह संख्या : 159 उम्र : 37 लिंग : पुरुष	फोटो उपलब्ध	687	YEB2161123	निर्वाचक का नाम : विष्णु सिंह तोमर पिता का नाम: ओमवीरसिंह तोमर गृह संख्या : 159 उम्र : 23 लिंग : पुरुष	फोटो उपलब्ध
688	MLX1226646	निर्वाचक का नाम : कमलसिंह पिता का नाम: चरितसिंह गृह संख्या : 160 उम्र : 46 लिंग : पुरुष	फोटो उपलब्ध	689	MLX1320993	निर्वाचक का नाम : नीलमदेवी पति का नाम: कमलसिंह गृह संख्या : 160 उम्र : 45 लिंग : महिला	फोटो उपलब्ध	690	YEB0543231	निर्वाचक का नाम : राघवेन्द्र सिंह पिता का नाम: कमल सिंह गृह संख्या : 160 उम्र : 33 लिंग : पुरुष	फोटो उपलब्ध

विधान सभा क्षेत्र की संख्या व नाम : 7-दिमनी
अनुभाग की संख्या व नाम : 1-ग्राम-बाबरीपुरा

691	YEB0970871	निर्वाचक का नाम : दीपक सिंह पिता का नाम: कमल सिंह गृह संख्या : 160 उम्र : 31 लिंग : पुरुष	फोटो उपलब्ध	692	YEB0970889	निर्वाचक का नाम : रामरतन सिंह पिता का नाम: कमल सिंह गृह संख्या : 160 उम्र : 28 लिंग : पुरुष	फोटो उपलब्ध	693	YEB1375765	निर्वाचक का नाम : उमा देवी पति का नाम: राघवेंद्र सिंह गृह संख्या : 160 उम्र : 26 लिंग : महिला	फोटो उपलब्ध
694	YEB1887975	निर्वाचक का नाम : गोविंद सिंह पिता का नाम: कमल सिंह गृह संख्या : 160 उम्र : 23 लिंग : पुरुष	फोटो उपलब्ध	695	YEB2060929	निर्वाचक का नाम : रामलला तोमर पिता का नाम: कमल सिंह गृह संख्या : 160 उम्र : 20 लिंग : पुरुष	फोटो उपलब्ध	696	MLX0961979	निर्वाचक का नाम : सोनीराम पिता का नाम: बालमकुन्द गृह संख्या : 162 उम्र : 56 लिंग : पुरुष	फोटो उपलब्ध
697	MLX0961995	निर्वाचक का नाम : भागीरथ पिता का नाम: बालमकुन्द गृह संख्या : 162 उम्र : 56 लिंग : पुरुष	फोटो उपलब्ध	698	MLX0961987	निर्वाचक का नाम : हरिप्यारी पति का नाम: भागीरथ गृह संख्या : 162 उम्र : 54 लिंग : महिला	फोटो उपलब्ध	699	MLX0961904	निर्वाचक का नाम : शीलादेवी पति का नाम: सोनीराम गृह संख्या : 162 उम्र : 51 लिंग : महिला	फोटो उपलब्ध
700	MLX0961870	निर्वाचक का नाम : महेश पिता का नाम: भागीरथ गृह संख्या : 162 उम्र : 39 लिंग : पुरुष	फोटो उपलब्ध	701	MLX0962118	निर्वाचक का नाम : गिरिजा देवी पति का नाम: महेश गृह संख्या : 162 उम्र : 37 लिंग : महिला	फोटो उपलब्ध	702	YEB1283654	निर्वाचक का नाम : गीतादेवी पति का नाम: जीतेंद्र सखवार गृह संख्या : 162 उम्र : 32 लिंग : महिला	फोटो उपलब्ध
703	YEB0772947	निर्वाचक का नाम : मुकेश पिता का नाम: सोनीराम गृह संख्या : 162 उम्र : 31 लिंग : पुरुष	फोटो उपलब्ध	704	YEB0772962	निर्वाचक का नाम : रेखा देवी पति का नाम: मुकेश गृह संख्या : 162 उम्र : 31 लिंग : महिला	फोटो उपलब्ध	705	YEB0813642	निर्वाचक का नाम : राजू पिता का नाम: सोनीराम गृह संख्या : 162 उम्र : 30 लिंग : पुरुष	फोटो उपलब्ध
706	YEB1456706	निर्वाचक का नाम : नीरज देवी पति का नाम: राजूसिंह गृह संख्या : 162 उम्र : 30 लिंग : महिला	फोटो उपलब्ध	707	YEB1342104	निर्वाचक का नाम : होतम सिंग पिता का नाम: सोनेराम गृह संख्या : 162 उम्र : 28 लिंग : पुरुष	फोटो उपलब्ध	708	YEB1283670	निर्वाचक का नाम : जितेंद्र सखवार पिता का नाम: भागीरथ सिंह गृह संख्या : 162 उम्र : 26 लिंग : पुरुष	फोटो उपलब्ध
709	YEB1782549	निर्वाचक का नाम : प्रियंका देवी पति का नाम: होतम सिंह गृह संख्या : 162 उम्र : 26 लिंग : महिला	फोटो उपलब्ध	710	YEB1533538	निर्वाचक का नाम : रवि पिता का नाम: सोनीराम गृह संख्या : 162 उम्र : 25 लिंग : पुरुष	फोटो उपलब्ध	711	YEB1882091	निर्वाचक का नाम : रीनू पति का नाम: आकाश सखवार गृह संख्या : 162 उम्र : 25 लिंग : महिला	फोटो उपलब्ध
712	YEB1814201	निर्वाचक का नाम : आकाश सखवार पिता का नाम: भागीरथ सखवार गृह संख्या : 162 उम्र : 23 लिंग : पुरुष	फोटो उपलब्ध	713	MLX0961896	निर्वाचक का नाम : मुलियादेवी पति का नाम: प्रभूदयाल गृह संख्या : 163 उम्र : 64 लिंग : महिला	फोटो उपलब्ध	714	MLX1407204	निर्वाचक का नाम : धानसिंह पिता का नाम: प्रभूदयाल गृह संख्या : 163 उम्र : 44 लिंग : पुरुष	फोटो उपलब्ध
715	YEB1945260	निर्वाचक का नाम : मालादेवी पति का नाम: राजहंस गृह संख्या : 163 उम्र : 42 लिंग : महिला	फोटो उपलब्ध	716	MLX0962126	निर्वाचक का नाम : रेखादेवी पति का नाम: धानसिंह गृह संख्या : 163 उम्र : 39 लिंग : महिला	फोटो उपलब्ध	717	YEB1887967	निर्वाचक का नाम : नाहर सिंह पिता का नाम: राजहंस सिंह गृह संख्या : 163 उम्र : 23 लिंग : पुरुष	फोटो उपलब्ध
718	YEB1995992	निर्वाचक का नाम : जगवीर पिता का नाम: धान सिंह गृह संख्या : 163 उम्र : 21 लिंग : पुरुष	फोटो उपलब्ध	719	MLX1226935	निर्वाचक का नाम : संतराम पिता का नाम: वदनसिंह गृह संख्या : 164 उम्र : 51 लिंग : पुरुष	फोटो उपलब्ध	720	MLX0961748	निर्वाचक का नाम : अयोध्यादेवी पति का नाम: संतराम गृह संख्या : 164 उम्र : 49 लिंग : महिला	फोटो उपलब्ध

विधान सभा क्षेत्र की संख्या व नाम : 7-दिमनी
अनुभाग की संख्या व नाम : 1-ग्राम-बाबरीपुरा

721	MLX1226919	निर्वाचक का नाम : लाखनसिंह पिता का नाम: वदनसिंह गृह संख्या : 164 उम्र : 47 लिंग : पुरुष	फोटो उपलब्ध	722	MLX0961730	निर्वाचक का नाम : सुनीतादेवी पति का नाम: लाखनसिंह गृह संख्या : 164 उम्र : 44 लिंग : महिला	फोटो उपलब्ध	723	YEB0543249	निर्वाचक का नाम : सुनील पिता का नाम: संतराम गृह संख्या : 164 उम्र : 33 लिंग : पुरुष	फोटो उपलब्ध
724	YEB1342070	निर्वाचक का नाम : राजकुमार पिता का नाम: संतराम गृह संख्या : 164 उम्र : 31 लिंग : पुरुष	फोटो उपलब्ध	725	YEB1341916	निर्वाचक का नाम : गब्बर सिंग पिता का नाम: सनतराम गृह संख्या : 164 उम्र : 29 लिंग : पुरुष	फोटो उपलब्ध	726	YEB2075067	निर्वाचक का नाम : दीपक पिता का नाम: लखन सिंह गृह संख्या : 164 उम्र : 21 लिंग : पुरुष	फोटो उपलब्ध
727	MLX1226901	निर्वाचक का नाम : सोमवतीदेवी पति का नाम: भागीरथ गृह संख्या : 165 उम्र : 70 लिंग : महिला	फोटो उपलब्ध	728	YEB1118322	निर्वाचक का नाम : साहबसिंह पिता का नाम: हरनारायण गृह संख्या : 165 उम्र : 66 लिंग : पुरुष	फोटो उपलब्ध	729	YEB1118348	निर्वाचक का नाम : कुसमाबाई पति का नाम: साहबसिंह गृह संख्या : 165 उम्र : 64 लिंग : महिला	फोटो उपलब्ध
730	MLX0961334	निर्वाचक का नाम : भागीरथ पिता का नाम: हरनारायण गृह संख्या : 165 उम्र : 56 लिंग : पुरुष	फोटो उपलब्ध	731	YEB1118355	निर्वाचक का नाम : जसमंत सिंह पिता का नाम: हरनारायण गृह संख्या : 165 उम्र : 56 लिंग : पुरुष	फोटो उपलब्ध	732	MLX1385467	निर्वाचक का नाम : राधादेवी पति का नाम: जसमंतसिंह गृह संख्या : 165 उम्र : 49 लिंग : महिला	फोटो उपलब्ध
733	YEB0543256	निर्वाचक का नाम : जोगेंद्र सिंह पिता का नाम: सहाब सिंह गृह संख्या : 165 उम्र : 35 लिंग : पुरुष	फोटो उपलब्ध	734	YEB1283779	निर्वाचक का नाम : पूजा पति का नाम: प्रवेन्द्र सिंह गृह संख्या : 165 उम्र : 33 लिंग : महिला	फोटो उपलब्ध	735	YEB0954487	निर्वाचक का नाम : प्रवेन्द्र सिंह पिता का नाम: भागीरथ सिंह गृह संख्या : 165 उम्र : 28 लिंग : पुरुष	फोटो उपलब्ध
736	YEB0970731	निर्वाचक का नाम : प्रीती देवी पति का नाम: जोगेन्द्र सिंह गृह संख्या : 165 उम्र : 28 लिंग : महिला	फोटो उपलब्ध	737	MLX0352856	निर्वाचक का नाम : रनजीतसिंह पिता का नाम: भीकमसिंह गृह संख्या : 166 उम्र : 56 लिंग : पुरुष	फोटो उपलब्ध	738	MLX1226851	निर्वाचक का नाम : कान्तीदेवी पति का नाम: रनजीतसिंह गृह संख्या : 166 उम्र : 54 लिंग : महिला	फोटो उपलब्ध
739	YEB1632694	निर्वाचक का नाम : सत्येन्द्रसिंह पिता का नाम: भीकमसिंह गृह संख्या : 166 उम्र : 51 लिंग : पुरुष	फोटो उपलब्ध	# 740	MLX1226869	निर्वाचक का नाम : मुन्नी देवी पति का नाम: सत्येंद्र सिंह गृह संख्या : 166 उम्र : 48 लिंग : महिला	फोटो उपलब्ध	741	YEB2091841	निर्वाचक का नाम : रानी देवी पति का नाम: पवन सिंह तोमर गृह संख्या : 166 उम्र : 27 लिंग : महिला	फोटो उपलब्ध
742	YEB1811967	निर्वाचक का नाम : पवन सिंह तोमर पिता का नाम: रनजीत सिंह गृह संख्या : 166 उम्र : 24 लिंग : पुरुष	फोटो उपलब्ध	743	MLX1226877	निर्वाचक का नाम : रनवीरसिंह पिता का नाम: भीकमसिंह गृह संख्या : 167 उम्र : 66 लिंग : पुरुष	फोटो उपलब्ध	744	YEB1632660	निर्वाचक का नाम : मायादेवी पति का नाम: रनवीरसिंह गृह संख्या : 167 उम्र : 60 लिंग : महिला	फोटो उपलब्ध
745	MLX1407147	निर्वाचक का नाम : सुनीलसिंह पिता का नाम: रनवीरसिंह गृह संख्या : 167 उम्र : 38 लिंग : पुरुष	फोटो उपलब्ध	746	MLX1482561	निर्वाचक का नाम : नरेश सिंह पिता का नाम: रनवीर सिंह गृह संख्या : 167 उम्र : 37 लिंग : पुरुष	फोटो उपलब्ध	747	YEB0543199	निर्वाचक का नाम : अनिल सिंह पिता का नाम: रनवीर सिंह गृह संख्या : 167 उम्र : 34 लिंग : पुरुष	फोटो उपलब्ध
748	YEB0543967	निर्वाचक का नाम : महेशसिंह पिता का नाम: रनवीर सिंह गृह संख्या : 167 उम्र : 33 लिंग : पुरुष	फोटो उपलब्ध	749	YEB0544007	निर्वाचक का नाम : सुलेखादेवी पति का नाम: सुनील सिंह गृह संख्या : 167 उम्र : 33 लिंग : महिला	फोटो उपलब्ध	750	YEB1491620	निर्वाचक का नाम : नंदनी देवी पति का नाम: नरेश सिंह गृह संख्या : 167 उम्र : 32 लिंग : महिला	फोटो उपलब्ध

विधान सभा क्षेत्र की संख्या व नाम : 7-दिमनी
अनुभाग की संख्या व नाम : 1-ग्राम-बाबरीपुरा

751 निर्वाचक का नाम : छाया देवी पति का नाम: महेश सिंह गृह संख्या : 167 उम्र : 30 लिंग : महिला	YEB1491638 फोटो उपलब्ध	752 निर्वाचक का नाम : दीमानसिंह पिता का नाम: हिमाचलसिंह गृह संख्या : 168 उम्र : 56 लिंग : पुरुष	YEB1226380 फोटो उपलब्ध	753 निर्वाचक का नाम : अशोक सिंह पिता का नाम: हिमचलसिंह गृह संख्या : 168 उम्र : 51 लिंग : पुरुष	MLX1425222 फोटो उपलब्ध
754 निर्वाचक का नाम : संतोषीदेवी पति का नाम: अशोक सिंह गृह संख्या : 168 उम्र : 49 लिंग : महिला	MLX1320860 फोटो उपलब्ध	755 निर्वाचक का नाम : अरूण सिंह पिता का नाम: अशोक सिंह गृह संख्या : 168 उम्र : 36 लिंग : पुरुष	YEB0422881 फोटो उपलब्ध	756 निर्वाचक का नाम : रमन सिंह पिता का नाम: दीवान सिंह गृह संख्या : 168 उम्र : 33 लिंग : पुरुष	YEB0543983 फोटो उपलब्ध
757 निर्वाचक का नाम : साधनादेवी पति का नाम: रमन सिंह गृह संख्या : 168 उम्र : 33 लिंग : महिला	YEB0543991 फोटो उपलब्ध	758 निर्वाचक का नाम : सोवरनसिंह पिता का नाम: प्रेमसिंह गृह संख्या : 169 उम्र : 69 लिंग : पुरुष	MLX0961300 फोटो उपलब्ध	759 निर्वाचक का नाम : वसंतीदेवी पति का नाम: सोवरनसिंह गृह संख्या : 169 उम्र : 67 लिंग : महिला	MLX1226786 फोटो उपलब्ध
760 निर्वाचक का नाम : बजरंगसिंह पिता का नाम: हिमचलसिंह गृह संख्या : 169 उम्र : 59 लिंग : पुरुष	YEB1632637 फोटो उपलब्ध	761 निर्वाचक का नाम : कुसुमादेवी पति का नाम: पूरनसिंह गृह संख्या : 169 उम्र : 58 लिंग : महिला	MLX1320878 फोटो उपलब्ध	762 निर्वाचक का नाम : सुरजदेवी पति का नाम: बजरंगसिंह गृह संख्या : 169 उम्र : 58 लिंग : महिला	MLX1320852 फोटो उपलब्ध
763 निर्वाचक का नाम : मुनेश सिंह पिता का नाम: सोवरनसिंह गृह संख्या : 169 उम्र : 51 लिंग : पुरुष	MLX1407105 फोटो उपलब्ध	764 निर्वाचक का नाम : राजेन्द्रसिंह पिता का नाम: हिमचलसिंह गृह संख्या : 169 उम्र : 46 लिंग : पुरुष	YEB1635978 फोटो उपलब्ध	765 निर्वाचक का नाम : जानकीदेवी पति का नाम: राजेन्द्रसिंह गृह संख्या : 169 उम्र : 45 लिंग : महिला	MLX1385475 फोटो उपलब्ध
766 निर्वाचक का नाम : रामकुमार सिंह तोमर पिता का नाम: पूरनसिंह गृह संख्या : 169 उम्र : 44 लिंग : पुरुष	YEB0102715 फोटो उपलब्ध	767 निर्वाचक का नाम : पुष्पा देवी पति का नाम: मुनेश सिंह गृह संख्या : 169 उम्र : 44 लिंग : महिला	MLX1226794 फोटो उपलब्ध	768 निर्वाचक का नाम : दिनेशसिंह पिता का नाम: सोवरनसिंह गृह संख्या : 169 उम्र : 41 लिंग : पुरुष	MLX1255751 फोटो उपलब्ध
769 निर्वाचक का नाम : सतीशसिंह पिता का नाम: सोवरनसिंह गृह संख्या : 169 उम्र : 39 लिंग : पुरुष	MLX0961441 फोटो उपलब्ध	770 निर्वाचक का नाम : सुनीतादेवी पति का नाम: दिनेश सिंह गृह संख्या : 169 उम्र : 39 लिंग : महिला	MLX0961524 फोटो उपलब्ध	771 निर्वाचक का नाम : अजयपालसिंह पिता का नाम: बजरंग सिंह गृह संख्या : 169 उम्र : 37 लिंग : पुरुष	MLX1425214 फोटो उपलब्ध
772 निर्वाचक का नाम : रितू देवी पति का नाम: रामकुमार सिंह गृह संख्या : 169 उम्र : 37 लिंग : महिला	YEB0970749 फोटो उपलब्ध	773 निर्वाचक का नाम : श्रीमती प्रीती देवी पति का नाम: सतीश सिंह गृह संख्या : 169 उम्र : 33 लिंग : महिला	YEB0444711 फोटो उपलब्ध	774 निर्वाचक का नाम : उपेन्द्र सिंह तोमर पिता का नाम: बजरंग सिंह गृह संख्या : 169 उम्र : 29 लिंग : पुरुष	YEB0883058 फोटो उपलब्ध
775 निर्वाचक का नाम : हरिओम सिंह पिता का नाम: राजेंद्र सिंह गृह संख्या : 169 उम्र : 24 लिंग : पुरुष	YEB1945237 फोटो उपलब्ध	776 निर्वाचक का नाम : राम मोहन सिंह पिता का नाम: मुनेश सिंह गृह संख्या : 169 उम्र : 23 लिंग : पुरुष	YEB1929090 फोटो उपलब्ध	777 निर्वाचक का नाम : दीपाली पति का नाम: राम मोहन सिंह गृह संख्या : 169 उम्र : 21 लिंग : महिला	YEB2076354 फोटो उपलब्ध
778 निर्वाचक का नाम : अरूण सिंह तोमर पिता का नाम: दिनेश सिंह गृह संख्या : 169 उम्र : 20 लिंग : पुरुष	YEB2086098 फोटो उपलब्ध	779 निर्वाचक का नाम : सियाबाई पति का नाम: दशरथसिंह गृह संख्या : 170 उम्र : 83 लिंग : महिला	MLX1226810 फोटो उपलब्ध	780 निर्वाचक का नाम : अंगुरीदेवी पति का नाम: जयसिंह गृह संख्या : 170/1 उम्र : 76 लिंग : महिला	YEB1632421 फोटो उपलब्ध

विधान सभा क्षेत्र की संख्या व नाम : 7-दिमनी
अनुभाग की संख्या व नाम : 1-ग्राम-बाबरीपुरा

781	MLX0960732	निर्वाचक का नाम : गम्भीरसिंह पिता का नाम: दशरथसिंह गृह संख्या : 170 उम्र : 56 लिंग : पुरुष	फोटो उपलब्ध	782	MLX1226828	निर्वाचक का नाम : सुधाबाई पति का नाम: गम्भीरसिंह गृह संख्या : 170 उम्र : 54 लिंग : महिला	फोटो उपलब्ध	783	MLX0961458	निर्वाचक का नाम : अजबसिंह पिता का नाम: दशरथसिंह गृह संख्या : 170 उम्र : 53 लिंग : पुरुष	फोटो उपलब्ध
784	MLX1320902	निर्वाचक का नाम : उषाबाई पति का नाम: अजब सिंह गृह संख्या : 170 उम्र : 50 लिंग : महिला	फोटो उपलब्ध	785	MLX1255868	निर्वाचक का नाम : नीलमदेवी पति का नाम: मनोजसिंह गृह संख्या : 170/1 उम्र : 49 लिंग : महिला	फोटो उपलब्ध	786	MLX1226802	निर्वाचक का नाम : रमादेवी पति का नाम: अजीतसिंह गृह संख्या : 170/1 उम्र : 47 लिंग : महिला	फोटो उपलब्ध
787	MLX1425206	निर्वाचक का नाम : संजीवसिंह पिता का नाम: रामभरोषी गृह संख्या : 170/2 उम्र : 47 लिंग : पुरुष	फोटो उपलब्ध	788	MLX1255819	निर्वाचक का नाम : जैलसिंह पिता का नाम: रूस्तमसिंह गृह संख्या : 170/3 उम्र : 41 लिंग : पुरुष	फोटो उपलब्ध	789	YEB0543413	निर्वाचक का नाम : मधुदेवी पति का नाम: संजीव सिंह गृह संख्या : 170 उम्र : 40 लिंग : महिला	फोटो उपलब्ध
790	YEB0132274	निर्वाचक का नाम : उमिलदेवी पति का नाम: जैलसिंह गृह संख्या : 170/3 उम्र : 39 लिंग : महिला	फोटो उपलब्ध	791	MLX0961573	निर्वाचक का नाम : अवनीशसिंह पिता का नाम: जयसिंह गृह संख्या : 170/1 उम्र : 37 लिंग : पुरुष	फोटो उपलब्ध	792	MLX1407139	निर्वाचक का नाम : अनिलसिंह पिता का नाम: रामभरोषी गृह संख्या : 170/2 उम्र : 37 लिंग : पुरुष	फोटो उपलब्ध
793	YEB0543421	निर्वाचक का नाम : रागिनीदेवी पति का नाम: सुधीर सिंह गृह संख्या : 170 उम्र : 36 लिंग : महिला	फोटो उपलब्ध	794	YEB0543439	निर्वाचक का नाम : रेनुदेवी पति का नाम: अनिल सिंह गृह संख्या : 170 उम्र : 34 लिंग : महिला	फोटो उपलब्ध	795	YEB0422592	निर्वाचक का नाम : सुधीर सिंह पिता का नाम: गम्भीर सिंह गृह संख्या : 170 उम्र : 33 लिंग : पुरुष	फोटो उपलब्ध
796	YEB0543454	निर्वाचक का नाम : सोनूसिंह पिता का नाम: रूस्तम सिंह गृह संख्या : 170 उम्र : 33 लिंग : पुरुष	फोटो उपलब्ध	797	YEB0544015	निर्वाचक का नाम : राहुल सिंह पिता का नाम: रूस्तम सिंह गृह संख्या : 170 उम्र : 33 लिंग : पुरुष	फोटो उपलब्ध	798	YEB0422600	निर्वाचक का नाम : शिवम सिंह पिता का नाम: गम्भीर सिंह गृह संख्या : 170 उम्र : 32 लिंग : पुरुष	फोटो उपलब्ध
799	YEB1533561	निर्वाचक का नाम : शिवानी देवी पति का नाम: रामलखन सिंह गृह संख्या : 170 उम्र : 31 लिंग : महिला	फोटो उपलब्ध	800	YEB1270172	निर्वाचक का नाम : स्नेहा पति का नाम: शिवम सिंह गृह संख्या : 170 उम्र : 29 लिंग : महिला	फोटो उपलब्ध	801	YEB1283753	निर्वाचक का नाम : रोहित सिंह पिता का नाम: श्री अतर सिंह गृह संख्या : 170 उम्र : 28 लिंग : पुरुष	फोटो उपलब्ध
802	YEB1453067	निर्वाचक का नाम : वंदना पति का नाम: सुधीर सिंह गृह संख्या : 170 उम्र : 27 लिंग : महिला	फोटो उपलब्ध	803	YEB1508688	निर्वाचक का नाम : भानुप्रताप सिंह पिता का नाम: अजित सिंह गृह संख्या : 170 उम्र : 25 लिंग : पुरुष	फोटो उपलब्ध	804	YEB1782523	निर्वाचक का नाम : सत्यम सिंह पिता का नाम: अजब सिंह गृह संख्या : 170 उम्र : 24 लिंग : पुरुष	फोटो उपलब्ध
805	YEB1632454	निर्वाचक का नाम : जय सिंह पिता का नाम: तुलसीराम गृह संख्या : 170/1 उम्र : 68 लिंग : पुरुष	फोटो उपलब्ध	806	MLX1255744	निर्वाचक का नाम : मनोजसिंह पिता का नाम: जयसिंह गृह संख्या : 170/1 उम्र : 50 लिंग : पुरुष	फोटो उपलब्ध	807	YEB1636620	निर्वाचक का नाम : अजीतसिंह पिता का नाम: जयसिंह गृह संख्या : 170/1 उम्र : 48 लिंग : पुरुष	फोटो उपलब्ध
808	MLX1482538	निर्वाचक का नाम : अर्चना देवी पति का नाम: अवनीश सिंह गृह संख्या : 170/1 उम्र : 38 लिंग : महिला	फोटो उपलब्ध	809	YEB1424043	निर्वाचक का नाम : रामलखन राठौड़ पिता का नाम: अजीतसिंह गृह संख्या : 170/1 उम्र : 29 लिंग : पुरुष	फोटो उपलब्ध	810	MLX1226836	निर्वाचक का नाम : सुधीर सिंह पिता का नाम: रामभरोषी गृह संख्या : 170/2 उम्र : 39 लिंग : पुरुष	फोटो उपलब्ध

विधान सभा क्षेत्र की संख्या व नाम : 7-दिमनी
अनुभाग की संख्या व नाम : 1-ग्राम-बाबरीपुरा

811	MLX0960682	निर्वाचक का नाम : अतरसिंह पिता का नाम: महाराजसिंह गृह संख्या : 170/3 उम्र : 64 लिंग : पुरुष	फोटो उपलब्ध	812	MLX0961664	निर्वाचक का नाम : रामकलीदेवी पति का नाम: रूस्तमसिंह गृह संख्या : 170/3 उम्र : 64 लिंग : महिला	फोटो उपलब्ध	813	MLX0961649	निर्वाचक का नाम : अरूणादेवी पति का नाम: अतरसिंह गृह संख्या : 170/03 उम्र : 61 लिंग : महिला	फोटो उपलब्ध
814	YEB0679803	निर्वाचक का नाम : पुष्पा देवी पति का नाम: राहुल सिंह गृह संख्या : 170/3 उम्र : 32 लिंग : महिला	फोटो उपलब्ध	815	YEB1377746	निर्वाचक का नाम : राजकुमार सिंह पिता का नाम: अतर सिंह गृह संख्या : 170/3 उम्र : 28 लिंग : पुरुष	फोटो उपलब्ध	816	YEB1378728	निर्वाचक का नाम : लक्ष्मी देवी पति का नाम: रोहित सिंह गृह संख्या : 170/3 उम्र : 26 लिंग : महिला	फोटो उपलब्ध
817	YEB2051258	निर्वाचक का नाम : अमनसिंह तोमर पिता का नाम: जेलसिंह गृह संख्या : 170/3 उम्र : 20 लिंग : पुरुष	फोटो उपलब्ध	818	YEB1632363	निर्वाचक का नाम : गिरजादेवी पति का नाम: बेतालसिंह गृह संख्या : 171 उम्र : 76 लिंग : महिला	फोटो उपलब्ध	819	YEB1632173	निर्वाचक का नाम : सत्येन्द्रसिंह पिता का नाम: बेतालसिंह गृह संख्या : 171 उम्र : 49 लिंग : पुरुष	फोटो उपलब्ध
820	YEB1632066	निर्वाचक का नाम : भूदेवी पति का नाम: सत्येन्द्रसिंह गृह संख्या : 171 उम्र : 48 लिंग : महिला	फोटो उपलब्ध	821	MLX0960484	निर्वाचक का नाम : गजेन्द्रसिंह पिता का नाम: बेतालसिंह गृह संख्या : 171 उम्र : 46 लिंग : पुरुष	फोटो उपलब्ध	822	YEB1226406	निर्वाचक का नाम : गुड्डीदेवी पति का नाम: गजेन्द्रसिंह गृह संख्या : 171 उम्र : 45 लिंग : महिला	फोटो उपलब्ध
823	YEB0132282	निर्वाचक का नाम : सुमन पति का नाम: अनूपसिंह गृह संख्या : 171 उम्र : 42 लिंग : महिला	फोटो उपलब्ध	824	YEB0422626	निर्वाचक का नाम : नारायण सिंह पिता का नाम: सत्येन्द्र सिंह गृह संख्या : 171 उम्र : 36 लिंग : पुरुष	फोटो उपलब्ध	825	YEB0946699	निर्वाचक का नाम : सुमन देवी पिता का नाम: नारायण सिंह गृह संख्या : 171 उम्र : 31 लिंग : महिला	फोटो उपलब्ध
826	YEB1968783	निर्वाचक का नाम : प्रतिमा पति का नाम: नर सिंग तोमर गृह संख्या : 171 उम्र : 29 लिंग : महिला	फोटो उपलब्ध	827	YEB0970756	निर्वाचक का नाम : नरसिंह तोमर पिता का नाम: सत्येन्द्र सिंह तोमर गृह संख्या : 171 उम्र : 28 लिंग : पुरुष	फोटो उपलब्ध	828	YEB0946681	निर्वाचक का नाम : दीपक तोमर पिता का नाम: रामवीर गृह संख्या : 171 उम्र : 28 लिंग : पुरुष	फोटो उपलब्ध
829	YEB1331586	निर्वाचक का नाम : श्याम सिंह तोमर पिता का नाम: गजेंद्र सिंह गृह संख्या : 171 उम्र : 26 लिंग : पुरुष	फोटो उपलब्ध	830	YEB1886704	निर्वाचक का नाम : शिव नंदन सिंह तोमर पिता का नाम: अनूप सिंह तोमर गृह संख्या : 171 उम्र : 26 लिंग : पुरुष	फोटो उपलब्ध	831	YEB1885458	निर्वाचक का नाम : गौरव तोमर पिता का नाम: अनूप सिंह तोमर गृह संख्या : 171 उम्र : 25 लिंग : पुरुष	फोटो उपलब्ध
832	YEB1886696	निर्वाचक का नाम : बृज नंदन सिंह तोमर पिता का नाम: अनूप सिंह तोमर गृह संख्या : 171 उम्र : 23 लिंग : पुरुष	फोटो उपलब्ध	833	MLX1226596	निर्वाचक का नाम : गन्दर्फ पिता का नाम: केशवसिंह गृह संख्या : 172 उम्र : 61 लिंग : पुरुष	फोटो उपलब्ध	834	YEB2252880	निर्वाचक का नाम : अजब सिंह तोमर पिता का नाम: केशव सिंह तोमर गृह संख्या : 172 उम्र : 59 लिंग : पुरुष	फोटो उपलब्ध
835	YEB1226133	निर्वाचक का नाम : मुन्नीदेवी पति का नाम: गन्दर्फ गृह संख्या : 172 उम्र : 56 लिंग : महिला	फोटो उपलब्ध	836	YEB2186807	निर्वाचक का नाम : राजबहादुर सिंह तोमर पिता का नाम: केशव सिंह गृह संख्या : 172 उम्र : 55 लिंग : पुरुष	फोटो उपलब्ध	837	YEB0065862	निर्वाचक का नाम : सुमनदेवी पति का नाम: राजबहादुर गृह संख्या : 172 उम्र : 49 लिंग : महिला	फोटो उपलब्ध
838	YEB1631829	निर्वाचक का नाम : नरेशसिंह पिता का नाम: केशवसिंह गृह संख्या : 172 उम्र : 46 लिंग : पुरुष	फोटो उपलब्ध	839	MLX0961953	निर्वाचक का नाम : शिवसिंह पिता का नाम: केशवसिंह गृह संख्या : 172 उम्र : 44 लिंग : पुरुष	फोटो उपलब्ध	840	MLX1407097	निर्वाचक का नाम : धर्मेन्द्रसिंह पिता का नाम: गंदर्फ सिंह गृह संख्या : 172 उम्र : 40 लिंग : पुरुष	फोटो उपलब्ध

विधान सभा क्षेत्र की संख्या व नाम : 7-दिमनी
अनुभाग की संख्या व नाम : 1-ग्राम-बाबरीपुरा

841	YEB0132316	निर्वाचक का नाम : संगीता देवी पति का नाम: धर्मेन्द्रसिंह गृह संख्या : 172 उम्र : 38 लिंग : महिला	फोटो उपलब्ध	842	MLX1482546	निर्वाचक का नाम : सीमा देवी पति का नाम: शिव सिंह गृह संख्या : 172 उम्र : 38 लिंग : महिला	फोटो उपलब्ध	843	YEB0422634	निर्वाचक का नाम : सहदेव सिंह पिता का नाम: राजवहादुर सिंह गृह संख्या : 172 उम्र : 35 लिंग : पुरुष	फोटो उपलब्ध
844	YEB0544023	निर्वाचक का नाम : जितेन्द्र सिंह पिता का नाम: राजवहादुर सिंह गृह संख्या : 172 उम्र : 33 लिंग : पुरुष	फोटो उपलब्ध	845	YEB1368794	निर्वाचक का नाम : मोनिका देवी पति का नाम: सहदेव गृह संख्या : 173 उम्र : 31 लिंग : महिला	फोटो उपलब्ध	846	YEB1832187	निर्वाचक का नाम : शिवांगी देवी पति का नाम: जितेंद्र सिंह तोमर गृह संख्या : 172 उम्र : 30 लिंग : महिला	फोटो उपलब्ध
847	YEB1226331	निर्वाचक का नाम : शान्ति देवी पति का नाम: देवीसिंह गृह संख्या : 173 उम्र : 86 लिंग : महिला	फोटो उपलब्ध	848	YEB1226067	निर्वाचक का नाम : सियारामसिंह पिता का नाम: हरिजानसिंह गृह संख्या : 173 उम्र : 71 लिंग : पुरुष	फोटो उपलब्ध	849	MLX1226588	निर्वाचक का नाम : कमलादेवी पति का नाम: सियाराम गृह संख्या : 173 उम्र : 66 लिंग : महिला	फोटो उपलब्ध
850	YEB1631233	निर्वाचक का नाम : सन्तोषसिंह पिता का नाम: मुकटसिंह गृह संख्या : 173 उम्र : 50 लिंग : पुरुष	फोटो उपलब्ध	851	MLX1385368	निर्वाचक का नाम : रेखादेवी पति का नाम: सन्तोषसिंह गृह संख्या : 173 उम्र : 49 लिंग : महिला	फोटो उपलब्ध	852	MLX1407170	निर्वाचक का नाम : कुलदीपसिंह पिता का नाम: सियारामसिंह गृह संख्या : 173 उम्र : 49 लिंग : पुरुष	फोटो उपलब्ध
853	YEB0102731	निर्वाचक का नाम : लोकेन्द्रसिंह पिता का नाम: सियारामसिंह गृह संख्या : 173 उम्र : 47 लिंग : पुरुष	फोटो उपलब्ध	854	MLX1226562	निर्वाचक का नाम : बेबीदेवी पति का नाम: हरेन्द्रसिंह गृह संख्या : 173 उम्र : 47 लिंग : महिला	फोटो उपलब्ध	855	MLX1407089	निर्वाचक का नाम : कैलाशसिंह पिता का नाम: देवीसिंह गृह संख्या : 173 उम्र : 45 लिंग : पुरुष	फोटो उपलब्ध
856	YEB1630607	निर्वाचक का नाम : शशिबाला पति का नाम: कुलदीपसिंह गृह संख्या : 173 उम्र : 45 लिंग : महिला	फोटो उपलब्ध	857	MLX1231646	निर्वाचक का नाम : कैलाश नारायण शर्मा पिता का नाम: श्रीनिवास गृह संख्या : 173 उम्र : 43 लिंग : पुरुष	फोटो उपलब्ध	858	MLX1407071	निर्वाचक का नाम : मनोजसिंह पिता का नाम: देवीसिंह गृह संख्या : 173 उम्र : 41 लिंग : पुरुष	फोटो उपलब्ध
859	YEB0243923	निर्वाचक का नाम : लतादेवी पति का नाम: लोकेन्द्रसिंह गृह संख्या : 173 उम्र : 41 लिंग : महिला	फोटो उपलब्ध	860	MLX0961581	निर्वाचक का नाम : योमेन्द्रसिंह पिता का नाम: देवीसिंह गृह संख्या : 173 उम्र : 38 लिंग : पुरुष	फोटो उपलब्ध	861	YEB0444745	निर्वाचक का नाम : तोमर लाली मनोजसिंह पति का नाम: मनोज सिंह गृह संख्या : 173 उम्र : 38 लिंग : महिला	फोटो उपलब्ध
862	YEB0544056	निर्वाचक का नाम : राधादेवी पति का नाम: कैलाश सिंह गृह संख्या : 173 उम्र : 36 लिंग : महिला	फोटो उपलब्ध	863	YEB0544049	निर्वाचक का नाम : मनीष सिंह पिता का नाम: संतोष सिंह गृह संख्या : 173 उम्र : 34 लिंग : पुरुष	फोटो उपलब्ध	864	YEB0543462	निर्वाचक का नाम : आनन्द सिंह पिता का नाम: कुलदीप सिंह गृह संख्या : 173 उम्र : 33 लिंग : पुरुष	फोटो उपलब्ध
865	YEB1482884	निर्वाचक का नाम : पूनमदेवी पति का नाम: योगेन्द्रसिंह गृह संख्या : 173 उम्र : 26 लिंग : महिला	फोटो उपलब्ध	866	YEB1226422	निर्वाचक का नाम : महावीरसिंह पिता का नाम: कप्तानसिंह गृह संख्या : 174 उम्र : 66 लिंग : पुरुष	फोटो उपलब्ध	867	YEB1226141	निर्वाचक का नाम : अनिलसिंह पिता का नाम: महावीरसिंह गृह संख्या : 174 उम्र : 44 लिंग : पुरुष	फोटो उपलब्ध
868	MLX1320928	निर्वाचक का नाम : कुसमादेवी पति का नाम: अनिलसिंह गृह संख्या : 174 उम्र : 41 लिंग : महिला	फोटो उपलब्ध	869	YEB0051334	निर्वाचक का नाम : सुनील सिंह पिता का नाम: महावीर सिंह गृह संख्या : 174 उम्र : 40 लिंग : पुरुष	फोटो उपलब्ध	870	YEB0543488	निर्वाचक का नाम : सूरज सिंह पिता का नाम: महावीर सिंह गृह संख्या : 174 उम्र : 33 लिंग : पुरुष	फोटो उपलब्ध

विधान सभा क्षेत्र की संख्या व नाम : 7-दिमनी
अनुभाग की संख्या व नाम : 1-ग्राम-बाबरीपुरा

871	YEB0543496	निर्वाचक का नाम : सोनू सिंह पिता का नाम: उमोद सिंह गृह संख्या : 174 उम्र : 33 लिंग : पुरुष	फोटो उपलब्ध	872	YEB0543470	निर्वाचक का नाम : धनवंतीदेवी पति का नाम: सुनील सिंह गृह संख्या : 174 उम्र : 33 लिंग : महिला	फोटो उपलब्ध	873	YEB1333988	निर्वाचक का नाम : मंजू तोमर पति का नाम: सोनू सिंह गृह संख्या : 174 उम्र : 32 लिंग : महिला	फोटो उपलब्ध
874	YEB1453257	निर्वाचक का नाम : मनोरमा देवी पति का नाम: सुरज सिंह गृह संख्या : 174 उम्र : 29 लिंग : महिला	फोटो उपलब्ध	875	YEB0970897	निर्वाचक का नाम : छोटू सिंह तोमर पिता का नाम: नरेश सिंह गृह संख्या : 174 उम्र : 28 लिंग : पुरुष	फोटो उपलब्ध	876	YEB2004026	निर्वाचक का नाम : निधी पति का नाम: छोटू सिंह तोमर गृह संख्या : 174 उम्र : 26 लिंग : महिला	फोटो उपलब्ध
877	YEB2015089	निर्वाचक का नाम : रोहित तोमर पिता का नाम: अनिल सिंह गृह संख्या : 174 उम्र : 21 लिंग : पुरुष	फोटो उपलब्ध	878	YEB2014918	निर्वाचक का नाम : प्रशांत तोमर पिता का नाम: अनिल सिंह गृह संख्या : 174 उम्र : 21 लिंग : पुरुष	फोटो उपलब्ध	879	MLX0960658	निर्वाचक का नाम : छोटीदेवी पति का नाम: रामगोपाल गृह संख्या : 175 उम्र : 77 लिंग : महिला	फोटो उपलब्ध
880	MLX0960401	निर्वाचक का नाम : संतकुमार पिता का नाम: रामगोपाल गृह संख्या : 175 उम्र : 51 लिंग : पुरुष	फोटो उपलब्ध	881	YEB0102749	निर्वाचक का नाम : मुन्नीदेवी पति का नाम: संतकुमार गृह संख्या : 175 उम्र : 49 लिंग : महिला	फोटो उपलब्ध	882	MLX1407154	निर्वाचक का नाम : राजकुमार पिता का नाम: रामगोपाल गृह संख्या : 175 उम्र : 47 लिंग : पुरुष	फोटो उपलब्ध
883	YEB1630581	निर्वाचक का नाम : नरेशसिंह पिता का नाम: कप्तानसिंह गृह संख्या : 175 उम्र : 46 लिंग : पुरुष	फोटो उपलब्ध	884	MLX1226554	निर्वाचक का नाम : ममतादेवी पति का नाम: नरेशसिंह गृह संख्या : 175 उम्र : 45 लिंग : महिला	फोटो उपलब्ध	885	MLX0960666	निर्वाचक का नाम : रेनुदेवी पति का नाम: राजकुमार गृह संख्या : 175 उम्र : 45 लिंग : महिला	फोटो उपलब्ध
886	MLX0960427	निर्वाचक का नाम : जबरसिंह पिता का नाम: रामगोपाल गृह संख्या : 175 उम्र : 37 लिंग : पुरुष	फोटो उपलब्ध	887	YEB0543611	निर्वाचक का नाम : प्रेमलतादेवी पति का नाम: जवर सिंह गृह संख्या : 175 उम्र : 34 लिंग : महिला	फोटो उपलब्ध	888	YEB0772988	निर्वाचक का नाम : दीपक सिंह पिता का नाम: नरेश सिंह गृह संख्या : 175 उम्र : 31 लिंग : पुरुष	फोटो उपलब्ध
889	YEB1882133	निर्वाचक का नाम : भूपेंद्र सिंह पिता का नाम: संतकुमार सिंह गृह संख्या : 175 उम्र : 28 लिंग : पुरुष	फोटो उपलब्ध	890	YEB1782531	निर्वाचक का नाम : डॉली देवी पति का नाम: दीपक सिंह गृह संख्या : 175 उम्र : 27 लिंग : महिला	फोटो उपलब्ध	891	YEB1898485	निर्वाचक का नाम : सीताराम सिंह तोमर पिता का नाम: राजकुमार सिंह गृह संख्या : 175 उम्र : 22 लिंग : पुरुष	फोटो उपलब्ध
892	YEB2116689	निर्वाचक का नाम : रानी तोमर पिता का नाम: राजकुमार सिंह गृह संख्या : 175 उम्र : 22 लिंग : महिला	फोटो उपलब्ध	893	MLX0353201	निर्वाचक का नाम : मटरूलाल पिता का नाम: बनखण्डी गृह संख्या : 176 उम्र : 74 लिंग : पुरुष	फोटो उपलब्ध	894	MLX0353219	निर्वाचक का नाम : नेतराम पिता का नाम: बनखण्डी गृह संख्या : 176 उम्र : 62 लिंग : पुरुष	फोटो उपलब्ध
895	MLX1425271	निर्वाचक का नाम : नन्दकिशोर पिता का नाम: बनखण्डी गृह संख्या : 176 उम्र : 46 लिंग : पुरुष	फोटो उपलब्ध	896	MLX1226521	निर्वाचक का नाम : भूरीदेवी पति का नाम: नन्दकिशोर गृह संख्या : 176 उम्र : 45 लिंग : महिला	फोटो उपलब्ध	897	MLX1385418	निर्वाचक का नाम : शैलेन्द्र सिंह पिता का नाम: नेतराम गृह संख्या : 176 उम्र : 38 लिंग : पुरुष	फोटो उपलब्ध
898	YEB0544064	निर्वाचक का नाम : धर्मन्द्र सिंह पिता का नाम: नेतराम गृह संख्या : 176 उम्र : 34 लिंग : पुरुष	फोटो उपलब्ध	899	YEB0543629	निर्वाचक का नाम : सुमनदेवी पति का नाम: धर्मन्द्र सिंह गृह संख्या : 176 उम्र : 33 लिंग : महिला	फोटो उपलब्ध	900	YEB1937499	निर्वाचक का नाम : आशीष ओझा पिता का नाम: नंदकिशोर ओझा गृह संख्या : 176 उम्र : 22 लिंग : पुरुष	फोटो उपलब्ध

विधान सभा क्षेत्र की संख्या व नाम : 7-दिमनी
अनुभाग की संख्या व नाम : 1-ग्राम-बाबरीपुरा

901	MLX0961490	निर्वाचक का नाम : प्रिमलादेवी पति का नाम: रामकृष्णसिंह गृह संख्या : 177 उम्र : 66 लिंग : महिला	फोटो उपलब्ध	902	MLX1226513	निर्वाचक का नाम : शीलादेवी पति का नाम: जयसिंह गृह संख्या : 177 उम्र : 54 लिंग : महिला	फोटो उपलब्ध	903	MLX0961250	निर्वाचक का नाम : बृजपालसिंह पिता का नाम: रामकृष्णसिंह गृह संख्या : 177 उम्र : 48 लिंग : पुरुष	फोटो उपलब्ध
904	MLX1385350	निर्वाचक का नाम : बेटुदेवी पति का नाम: बृजलालसिंह गृह संख्या : 177 उम्र : 41 लिंग : महिला	फोटो उपलब्ध	905	MLX1321140	निर्वाचक का नाम : रजनीशसिंह पिता का नाम: जयसिंह गृह संख्या : 177 उम्र : 37 लिंग : पुरुष	फोटो उपलब्ध	906	YEB0679811	निर्वाचक का नाम : शेर सिंह पिता का नाम: रामकृष्ण सिंह गृह संख्या : 177 उम्र : 33 लिंग : पुरुष	फोटो उपलब्ध
907	YEB0444703	निर्वाचक का नाम : चौधरी सिंह पिता का नाम: श्री जय सिंह गृह संख्या : 177 उम्र : 31 लिंग : पुरुष	फोटो उपलब्ध	908	YEB0883066	निर्वाचक का नाम : अजय सिंह तोमार पिता का नाम: जय सिंह गृह संख्या : 177 उम्र : 29 लिंग : पुरुष	फोटो उपलब्ध	909	YEB1491703	निर्वाचक का नाम : सचिन सिंह पिता का नाम: रामकृष्ण सिंह गृह संख्या : 177 उम्र : 29 लिंग : पुरुष	फोटो उपलब्ध
910	YEB1341551	निर्वाचक का नाम : सोनी देवी पति का नाम: चौधरी सिंह गृह संख्या : 177 उम्र : 28 लिंग : महिला	फोटो उपलब्ध	911	YEB2097921	निर्वाचक का नाम : शनी सिंह तोमर पिता का नाम: दुर्गापाल सिंह गृह संख्या : 177 उम्र : 23 लिंग : पुरुष	फोटो उपलब्ध	912	YEB2104594	निर्वाचक का नाम : गुलशन तोमर पिता का नाम: दुर्गापाल सिंह गृह संख्या : 177 उम्र : 21 लिंग : पुरुष	फोटो उपलब्ध
913	MLX1482553	निर्वाचक का नाम : नीतेन्द्र सिंह पिता का नाम: नरेन्द्र सिंह गृह संख्या : 100 उम्र : 39 लिंग : पुरुष	फोटो उपलब्ध	914	MLX1482587	निर्वाचक का नाम : सीमा देवी पति का नाम: बलराम सिंह गृह संख्या : 132 उम्र : 39 लिंग : महिला	फोटो उपलब्ध	915	MLX1482579	निर्वाचक का नाम : शशि देवी पति का नाम: रामप्रताप सिंह गृह संख्या : 131 उम्र : 38 लिंग : महिला	फोटो उपलब्ध
916	MLX1482595	निर्वाचक का नाम : प्रेमलता पति का नाम: हनुमान सिंह गृह संख्या : 132 उम्र : 38 लिंग : महिला	फोटो उपलब्ध	917	MLX1482603	निर्वाचक का नाम : अजय सिंह पिता का नाम: ब्रजराज सिंह गृह संख्या : 141 उम्र : 38 लिंग : पुरुष	फोटो उपलब्ध				

विधान सभा क्षेत्र की संख्या व नाम : 7-दिमनी
अनुभाग की संख्या व नाम : 2-ओवर्सीज़ इलेक्टर

918	YEB0883074
निर्वाचक का नाम : छोटे सिंह पिता का नाम: राम अवतार सिंह गृह संख्या : 21 उम्र : 29 लिंग : पुरुष	फोटो उपलब्ध

919	YEB0882993
निर्वाचक का नाम : भारत सिंह पिता का नाम: मूलचंद गृह संख्या : 119 उम्र : 30 लिंग : पुरुष	फोटो उपलब्ध

विधान सभा क्षेत्र की संख्या व नाम : 7-दिमनी
घटक I - परिवर्धन सूची 1 (23-12-2025 से 21-02-2026 तक)

920	1	YEB2273571	निर्वाचक का नाम : कृष्णा पति का नाम: अखिलेश गृह संख्या : 155 उम्र : 19 लिंग : महिला	फोटो उपलब्ध
921	1	YEB2274017	निर्वाचक का नाम : बेबी देवी पति का नाम: विष्णु सिंह तोमर गृह संख्या : 139 उम्र : 22 लिंग : महिला	फोटो उपलब्ध
922	1	YEB2276202	निर्वाचक का नाम : प्रिया देवी पति का नाम: अवनीश सिंह गृह संख्या : 133 उम्र : 19 लिंग : महिला	फोटो उपलब्ध

निर्वाचकों का विवरण :							
A) मतदाताओं की संख्या :							
	नामावली का प्रकार	निर्वाचक नामावली की पहचान :	मतदाताओं की संख्या :				
			पुरुष	महिला	तृतीय लिंग	कुल	
I	मूल	मूल नामावली	विशेष गहन पुनरीक्षण 2026 की मूल नामावली एवं समस्त अनुपूरकों को एकीकृत कर	507	412	0	919
II	घटक I - परिवर्धन सूची	पूरक 1	विशेष गहन पुनरीक्षण - 2026	0	3	0	3
III	घटक II - विलोपन सूची	पूरक 1	विशेष गहन पुनरीक्षण - 2026	0	0	0	0
IV	लिंग में संशोधन के कारण अंतर			0	0	0	0
पुनरीक्षण के बाद इस नामावली में शुद्ध निर्वाचक (I+II-III+IV)				507	415	0	922
B) संशोधनों की संख्या :							
नामावली का प्रकार	निर्वाचक नामावली की पहचान :		संशोधनों की संख्या :				
पूरक 1	विशेष गहन पुनरीक्षण - 2026		6				

निर्वाचक रजिस्ट्रीकरण अधिकारी द्वारा जारी

E-मृत्यु, S-स्थानांतरित, R-दोहरी प्रविष्टि, M-लापता, Q-अहर्ता नहीं