

निर्वाचक नामावली 2026 S12 मध्य प्रदेश

विधान सभा क्षेत्र की संख्या, नाम व आरक्षण स्थिति : 7 - दिमनी (सामान्य)		भाग संख्या :: 197																	
संसदीय निर्वाचन क्षेत्र की संख्या, नाम व आरक्षण स्थिति, जिसमें विधान सभा निर्वाचन क्षेत्र स्थित है : 1 - मुरैना																			
1. पुनरीक्षण का विवरण																			
पुनरीक्षण का वर्ष :	2026	निर्वाचक नामावली की पहचान :																	
अर्हता तिथि :	01-01-2026	विशेष गहन पुनरीक्षण 2026 की मूल नामावली एवं समस्त अनुपूरकों को एकीकृत कर																	
पुनरीक्षण का स्वरूप :	विशेष गहन पुनरीक्षण 2026																		
प्रकाशन की तिथि :	21-02-2026																		
2. भाग व मतदान क्षेत्र का विवरण :																			
भाग में आने वाले अनुभागों की संख्या और नाम :																			
1-ग्राम- सिहोनिया		<table style="width: 100%; border-collapse: collapse;"> <tr> <td style="width: 60%;">मुख्य शहर / मुख्य ग्राम</td> <td>: सिहोनिया</td> </tr> <tr> <td>वाड़</td> <td>:</td> </tr> <tr> <td>पोस्ट ऑफिस</td> <td>: सिहोनिया</td> </tr> <tr> <td>पुलिस थाना</td> <td>: सिहोनिया</td> </tr> <tr> <td>स्थानीय संस्था</td> <td>: सिहोनिया</td> </tr> <tr> <td>ब्लॉक</td> <td>: अम्बाह</td> </tr> <tr> <td>जिला</td> <td>: मुरैना</td> </tr> <tr> <td>पिन कोड</td> <td>: 476554</td> </tr> </table>		मुख्य शहर / मुख्य ग्राम	: सिहोनिया	वाड़	:	पोस्ट ऑफिस	: सिहोनिया	पुलिस थाना	: सिहोनिया	स्थानीय संस्था	: सिहोनिया	ब्लॉक	: अम्बाह	जिला	: मुरैना	पिन कोड	: 476554
मुख्य शहर / मुख्य ग्राम	: सिहोनिया																		
वाड़	:																		
पोस्ट ऑफिस	: सिहोनिया																		
पुलिस थाना	: सिहोनिया																		
स्थानीय संस्था	: सिहोनिया																		
ब्लॉक	: अम्बाह																		
जिला	: मुरैना																		
पिन कोड	: 476554																		
3. मतदान केंद्र का विवरण																			
मतदान केंद्र की संख्या व नाम :	मतदान केन्द्र की विशेष हैसियत (पुरुष/महिला/सामान्य) :	सामान्य																	
197 - सिहोनिया	इस मतदान क्षेत्र के सहायक (ऑक्जिलियरी) मतदान केन्द्रों की संख्या :	0																	
मतदान केंद्र का भवन व पता :																			
हा.से. स्कूल दक्षिणी भाग सिहोनिया																			
4. मतदाताओं की संख्या :																			
आरंभिक क्रम	अंतिम क्रम	मतदाताओं की संख्या																	
संख्या	संख्या	पुरुष	महिला	तृतीय लिंग	कुल														
1	1067	573	494	0	1067														

निर्वाचक रजिस्ट्रीकरण अधिकारी द्वारा जारी

Nazri Naksha

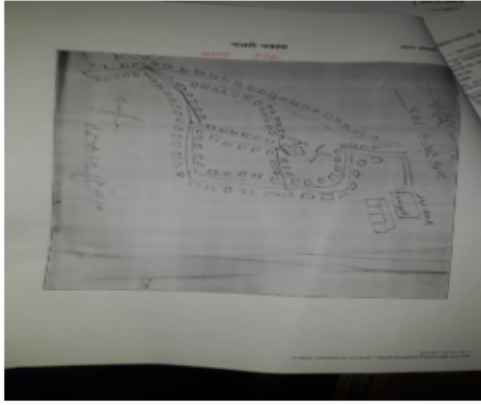

Google Map View



Polling Station Building Front View



मतदान केंद्र के सामने का फ़ोटो



Cad View

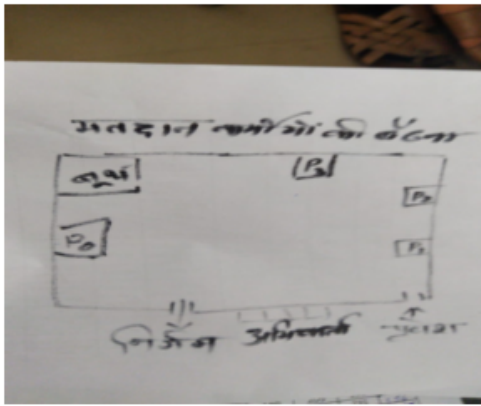

Key MAP View



विधान सभा क्षेत्र की संख्या व नाम : 7-दिमनी
अनुभाग की संख्या व नाम : 1-ग्राम- सिहोनिया

1	YEB1266360	निर्वाचक का नाम : शबनम पति का नाम: आशिफ खान गृह संख्या : 01 उम्र : 31 लिंग : महिला	फोटो उपलब्ध	2	YEB1266329	निर्वाचक का नाम : रबीना पति का नाम: असर खान गृह संख्या : 01 उम्र : 29 लिंग : महिला	फोटो उपलब्ध	3	YEB1531227	निर्वाचक का नाम : निशा पिता का नाम: नथीलाल गृह संख्या : 01/01 उम्र : 31 लिंग : महिला	फोटो उपलब्ध
4	YEB0373175	निर्वाचक का नाम : मलखान पिता का नाम: कलियान गृह संख्या : 255 उम्र : 35 लिंग : पुरुष	फोटो उपलब्ध	5	YEB1789783	निर्वाचक का नाम : ओमवती पति का नाम: रिकू गृह संख्या : 131 उम्र : 27 लिंग : महिला	फोटो उपलब्ध	6	YEB0545699	निर्वाचक का नाम : सुबीना पति का नाम: लाल खान गृह संख्या : 175 उम्र : 35 लिंग : महिला	फोटो उपलब्ध
7	YEB1112960	निर्वाचक का नाम : हमीद पिता का नाम: मुहम्मद गृह संख्या : 177 उम्र : 66 लिंग : पुरुष	फोटो उपलब्ध	8	YEB1630565	निर्वाचक का नाम : अच्छन पति का नाम: हमीद गृह संख्या : 177 उम्र : 64 लिंग : महिला	फोटो उपलब्ध	9	YEB0132993	निर्वाचक का नाम : लतिफबेग पिता का नाम: मुहम्मदबेग गृह संख्या : 177 उम्र : 61 लिंग : पुरुष	फोटो उपलब्ध
10	YEB0133009	निर्वाचक का नाम : नूरजहाँ पति का नाम: लतीफबेग गृह संख्या : 177 उम्र : 59 लिंग : महिला	फोटो उपलब्ध	11	YEB0133017	निर्वाचक का नाम : नन्हेबेग पिता का नाम: हमीदबेग गृह संख्या : 177 उम्र : 42 लिंग : पुरुष	फोटो उपलब्ध	12	MLX1528140	निर्वाचक का नाम : नगीना पति का नाम: नन्हेबेग गृह संख्या : 177 उम्र : 41 लिंग : महिला	फोटो उपलब्ध
13	YEB0545632	निर्वाचक का नाम : रूवी पति का नाम: गुलाव वैग गृह संख्या : 177 उम्र : 40 लिंग : महिला	फोटो उपलब्ध	14	MLX1528108	निर्वाचक का नाम : करूबेग पिता का नाम: लतीफबेग गृह संख्या : 177 उम्र : 39 लिंग : पुरुष	फोटो उपलब्ध	15	MLX1528157	निर्वाचक का नाम : गुलाबबेग पिता का नाम: लतीफबेग गृह संख्या : 177 उम्र : 37 लिंग : पुरुष	फोटो उपलब्ध
16	YEB0545608	निर्वाचक का नाम : रेशमा पति का नाम: बेदू गृह संख्या : 177 उम्र : 37 लिंग : महिला	फोटो उपलब्ध	17	YEB0133439	निर्वाचक का नाम : बुदूबेग पिता का नाम: लतीफबेग गृह संख्या : 177 उम्र : 36 लिंग : पुरुष	फोटो उपलब्ध	18	YEB0545590	निर्वाचक का नाम : लालबेग पिता का नाम: हमीदबेग गृह संख्या : 177 उम्र : 36 लिंग : पुरुष	फोटो उपलब्ध
19	YEB0133553	निर्वाचक का नाम : चमनबानो पति का नाम: करूबेग गृह संख्या : 177 उम्र : 36 लिंग : महिला	फोटो उपलब्ध	20	YEB0545616	निर्वाचक का नाम : इजाएल बेग पिता का नाम: हमीद गृह संख्या : 177 उम्र : 35 लिंग : पुरुष	फोटो उपलब्ध	21	YEB0545681	निर्वाचक का नाम : इसरायल पिता का नाम: हमीद गृह संख्या : 177 उम्र : 34 लिंग : पुरुष	फोटो उपलब्ध
22	YEB1429034	निर्वाचक का नाम : शहजाद बेग पिता का नाम: लतिफ बेग गृह संख्या : 177 उम्र : 33 लिंग : पुरुष	फोटो उपलब्ध	23	YEB2010056	निर्वाचक का नाम : हिना बानो पति का नाम: लाल बेग गृह संख्या : 177 उम्र : 32 लिंग : महिला	फोटो उपलब्ध	24	YEB1267277	निर्वाचक का नाम : मुगल वैग पिता का नाम: लतीफ वैग गृह संख्या : 177 उम्र : 29 लिंग : पुरुष	फोटो उपलब्ध
25	YEB1267368	निर्वाचक का नाम : सोनम पति का नाम: मुगलबेग गृह संख्या : 177 उम्र : 29 लिंग : महिला	फोटो उपलब्ध	26	YEB1387588	निर्वाचक का नाम : सोनू बेग पिता का नाम: लतीफ बेग गृह संख्या : 177 उम्र : 25 लिंग : पुरुष	फोटो उपलब्ध	27	YEB2013282	निर्वाचक का नाम : शबनम पति का नाम: इसराइल गृह संख्या : 177 उम्र : 25 लिंग : महिला	फोटो उपलब्ध
28	YEB1988252	निर्वाचक का नाम : सवानम पति का नाम: शहजाद गृह संख्या : 177 उम्र : 22 लिंग : महिला	फोटो उपलब्ध	29	YEB2025286	निर्वाचक का नाम : अमन बेग पिता का नाम: नन्हे बेग गृह संख्या : 177 उम्र : 21 लिंग : पुरुष	फोटो उपलब्ध	30	YEB2183622	निर्वाचक का नाम : जूली पति का नाम: अरारायल गृह संख्या : 177,सिहोनिया उम्र : 27 लिंग : महिला	फोटो उपलब्ध

विधान सभा क्षेत्र की संख्या व नाम : 7-दिमनी
अनुभाग की संख्या व नाम : 1-ग्राम- सिहोनिया

31	YEB1112903	निर्वाचक का नाम : अहमद पिता का नाम: बुलाखी गृह संख्या : 178 उम्र : 76 लिंग : पुरुष	फोटो उपलब्ध	32	YEB1630532	निर्वाचक का नाम : डालवेग पिता का नाम: अहमद गृह संख्या : 178 उम्र : 51 लिंग : पुरुष	फोटो उपलब्ध	33	YEB1630474	निर्वाचक का नाम : हवीवनबाई पिता का नाम: डालवेग गृह संख्या : 178 उम्र : 51 लिंग : महिला	फोटो उपलब्ध
34	YEB1821578	निर्वाचक का नाम : आशाबाई पिता का नाम: अहमद बेग गृह संख्या : 178 उम्र : 38 लिंग : महिला	फोटो उपलब्ध	35	YEB0133462	निर्वाचक का नाम : रज्जाक पिता का नाम: डालवेग गृह संख्या : 178 उम्र : 35 लिंग : पुरुष	फोटो उपलब्ध	36	YEB1267400	निर्वाचक का नाम : सलमान बेग पिता का नाम: दाल वेग गृह संख्या : 178 उम्र : 28 लिंग : पुरुष	फोटो उपलब्ध
37	YEB1267749	निर्वाचक का नाम : नाजिरा बानो पिता का नाम: राज्जक गृह संख्या : 178 उम्र : 27 लिंग : महिला	फोटो उपलब्ध	38	YEB1322189	निर्वाचक का नाम : सारफ वेग पिता का नाम: दाल वेग गृह संख्या : 178 उम्र : 26 लिंग : पुरुष	फोटो उपलब्ध	39	YEB1949767	निर्वाचक का नाम : चांदनी पिता का नाम: सलमान वेग गृह संख्या : 178 उम्र : 23 लिंग : महिला	फोटो उपलब्ध
40	YEB2219418	निर्वाचक का नाम : बसरा बानो पिता का नाम: सारक वेग वेग गृह संख्या : 178 उम्र : 21 लिंग : महिला	फोटो उपलब्ध	41	MLX0320986	निर्वाचक का नाम : रफू पिता का नाम: अमरू गृह संख्या : 180 उम्र : 51 लिंग : पुरुष	फोटो उपलब्ध	42	MLX0948646	निर्वाचक का नाम : रुकसानाबेगम पिता का नाम: रफू खां गृह संख्या : 180 उम्र : 43 लिंग : महिला	फोटो उपलब्ध
43	YEB1112879	निर्वाचक का नाम : फिरोजा पिता का नाम: कलियान खान गृह संख्या : 184 उम्र : 71 लिंग : महिला	फोटो उपलब्ध	44	YEB1112671	निर्वाचक का नाम : अनिल पिता का नाम: शराफत खान गृह संख्या : 184 उम्र : 50 लिंग : पुरुष	फोटो उपलब्ध	45	YEB1112697	निर्वाचक का नाम : यूनिस् पिता का नाम: फिरोजा गृह संख्या : 184 उम्र : 44 लिंग : पुरुष	फोटो उपलब्ध
46	YEB0373449	निर्वाचक का नाम : सवाना पिता का नाम: यूनिस् गृह संख्या : 184 उम्र : 41 लिंग : महिला	फोटो उपलब्ध	47	YEB0373431	निर्वाचक का नाम : निरमा पिता का नाम: कलियान गृह संख्या : 184 उम्र : 39 लिंग : महिला	फोटो उपलब्ध	48	YEB0373464	निर्वाचक का नाम : परवेश पिता का नाम: सराफत गृह संख्या : 184 उम्र : 36 लिंग : पुरुष	फोटो उपलब्ध
49	YEB1821495	निर्वाचक का नाम : फ़रज़ाना पिता का नाम: परवेश गृह संख्या : 184 उम्र : 28 लिंग : महिला	फोटो उपलब्ध	50	YEB1112887	निर्वाचक का नाम : राजन बेगम पिता का नाम: गुलज़ार खान गृह संख्या : 185 उम्र : 60 लिंग : महिला	फोटो उपलब्ध	51	MLX1518588	निर्वाचक का नाम : ख़ातून पिता का नाम: याकूब गृह संख्या : 185 उम्र : 54 लिंग : महिला	फोटो उपलब्ध
52	YEB1112739	निर्वाचक का नाम : पप्पू पिता का नाम: गुलज़ार गृह संख्या : 185 उम्र : 46 लिंग : पुरुष	फोटो उपलब्ध	53	MLX1448471	निर्वाचक का नाम : बाँबी पिता का नाम: पप्पू गृह संख्या : 185 उम्र : 44 लिंग : महिला	फोटो उपलब्ध	54	YEB0373415	निर्वाचक का नाम : इरसाद पिता का नाम: याकूब गृह संख्या : 185 उम्र : 34 लिंग : पुरुष	फोटो उपलब्ध
55	YEB1789825	निर्वाचक का नाम : शाहरुख़ खान पिता का नाम: शाकिर खान गृह संख्या : 185 उम्र : 30 लिंग : पुरुष	फोटो उपलब्ध	56	YEB1387745	निर्वाचक का नाम : शाहीद खान पिता का नाम: शाकिर खान गृह संख्या : 185 उम्र : 28 लिंग : पुरुष	फोटो उपलब्ध	57	YEB1349711	निर्वाचक का नाम : रहीश खान पिता का नाम: याकूब खान गृह संख्या : 185 उम्र : 27 लिंग : पुरुष	फोटो उपलब्ध
58	YEB1349786	निर्वाचक का नाम : आशिव खान पिता का नाम: याकूब खान गृह संख्या : 185 उम्र : 26 लिंग : पुरुष	फोटो उपलब्ध	59	YEB2135457	निर्वाचक का नाम : मेहरुनिस्सा पिता का नाम: शाहरुख़ गृह संख्या : 185,सिहोनिया उम्र : 30 लिंग : महिला	फोटो उपलब्ध	60	MLX0321059	निर्वाचक का नाम : बसारत पिता का नाम: चुक्खू गृह संख्या : 186 उम्र : 81 लिंग : पुरुष	फोटो उपलब्ध

विधान सभा क्षेत्र की संख्या व नाम : 7-दिमनी
अनुभाग की संख्या व नाम : 1-ग्राम- सिहोनिया

61	YEB1112986	निर्वाचक का नाम : कसीम पति का नाम: बसारत गृह संख्या : 186 उम्र : 66 लिंग : महिला	फोटो उपलब्ध	62	YEB1113208	निर्वाचक का नाम : रफ़्ख़ौ पिता का नाम: बसारत गृह संख्या : 186 उम्र : 48 लिंग : पुरुष	फोटो उपलब्ध	63	MLX0950808	निर्वाचक का नाम : जैनफ़बानो पति का नाम: रफ़्ख़ौ गृह संख्या : 186 उम्र : 45 लिंग : महिला	फोटो उपलब्ध
64	YEB0680272	निर्वाचक का नाम : रविया पिता का नाम: वसारत खां गृह संख्या : 186 उम्र : 36 लिंग : महिला	फोटो उपलब्ध	65	YEB2122919	निर्वाचक का नाम : मुस्कान पिता का नाम: रफ़ीक़ खान गृह संख्या : 186,सिहोनिया उम्र : 24 लिंग : महिला	फोटो उपलब्ध	66	YEB2124063	निर्वाचक का नाम : करीना खान पिता का नाम: रफ़ीक़ खान गृह संख्या : 186,सिहोनिया उम्र : 21 लिंग : महिला	फोटो उपलब्ध
67	YEB1266287	निर्वाचक का नाम : बहिदा पिता का नाम: अर्विस्ता गृह संख्या : 190 उम्र : 67 लिंग : पुरुष	फोटो उपलब्ध	68	YEB1113109	निर्वाचक का नाम : अकबरी पति का नाम: वहीदा गृह संख्या : 190 उम्र : 61 लिंग : महिला	फोटो उपलब्ध	69	YEB0373373	निर्वाचक का नाम : बंटी शाह पिता का नाम: बहीद गृह संख्या : 190 उम्र : 36 लिंग : पुरुष	फोटो उपलब्ध
70	YEB0373399	निर्वाचक का नाम : लियाकत शाह पिता का नाम: बहीद खान गृह संख्या : 190 उम्र : 34 लिंग : पुरुष	फोटो उपलब्ध	71	YEB0883298	निर्वाचक का नाम : साकिर आली पिता का नाम: बहिद खान गृह संख्या : 190 उम्र : 34 लिंग : पुरुष	फोटो उपलब्ध	72	YEB0373381	निर्वाचक का नाम : जिलेखौं पति का नाम: बंटी शाह गृह संख्या : 190 उम्र : 34 लिंग : महिला	फोटो उपलब्ध
73	YEB0971333	निर्वाचक का नाम : रुवसार पति का नाम: नशीर गृह संख्या : 190 उम्र : 34 लिंग : महिला	फोटो उपलब्ध	74	YEB0373365	निर्वाचक का नाम : नगीना पति का नाम: याकत गृह संख्या : 190 उम्र : 33 लिंग : महिला	फोटो उपलब्ध	75	YEB0727305	निर्वाचक का नाम : असरअली पिता का नाम: बहीदा गृह संख्या : 190 उम्र : 32 लिंग : पुरुष	फोटो उपलब्ध
76	YEB0971523	निर्वाचक का नाम : फूल बानो पति का नाम: आशिक गृह संख्या : 190 उम्र : 32 लिंग : महिला	फोटो उपलब्ध	77	YEB0883371	निर्वाचक का नाम : नशीर पिता का नाम: बहिद खान गृह संख्या : 190 उम्र : 30 लिंग : पुरुष	फोटो उपलब्ध	78	YEB0971341	निर्वाचक का नाम : रेखा पति का नाम: असर अली गृह संख्या : 190 उम्र : 30 लिंग : महिला	फोटो उपलब्ध
79	YEB1387752	निर्वाचक का नाम : रवी अली पिता का नाम: बहीद अली गृह संख्या : 190 उम्र : 28 लिंग : पुरुष	फोटो उपलब्ध	80	YEB1387760	निर्वाचक का नाम : नवी अली पिता का नाम: बहीद अली गृह संख्या : 190 उम्र : 27 लिंग : पुरुष	फोटो उपलब्ध	81	YEB1387778	निर्वाचक का नाम : मौसम अली पिता का नाम: बहीद अली गृह संख्या : 190 उम्र : 25 लिंग : पुरुष	फोटो उपलब्ध
82	YEB1113182	निर्वाचक का नाम : कलियानसिंह पिता का नाम: विजयसिंह गृह संख्या : 191 उम्र : 71 लिंग : पुरुष	फोटो उपलब्ध	83	MLX0949990	निर्वाचक का नाम : अय्युबखौं पिता का नाम: कमरुद्दीनखौं गृह संख्या : 191 उम्र : 56 लिंग : पुरुष	फोटो उपलब्ध	84	MLX0950006	निर्वाचक का नाम : तबस्सुमबेगम पति का नाम: अय्युबखौं गृह संख्या : 191 उम्र : 54 लिंग : महिला	फोटो उपलब्ध
85	MLX1518539	निर्वाचक का नाम : फेरनसिंह पिता का नाम: कलियानसिंह गृह संख्या : 191 उम्र : 48 लिंग : पुरुष	फोटो उपलब्ध	86	YEB1113216	निर्वाचक का नाम : बेबी पति का नाम: फेरनसिंह गृह संख्या : 191 उम्र : 46 लिंग : महिला	फोटो उपलब्ध	87	MLX0948117	निर्वाचक का नाम : विनोदसिंह पिता का नाम: कलियानसिंह गृह संख्या : 191 उम्र : 41 लिंग : पुरुष	फोटो उपलब्ध
88	MLX1528181	निर्वाचक का नाम : सुनीता पति का नाम: विनोद गृह संख्या : 191 उम्र : 39 लिंग : महिला	फोटो उपलब्ध	89	YEB1007129	निर्वाचक का नाम : समीर पिता का नाम: अयूब खान गृह संख्या : 191 उम्र : 31 लिंग : पुरुष	फोटो उपलब्ध	90	YEB1282730	निर्वाचक का नाम : चंद्रपाल सिंह पिता का नाम: फेरन सिंह गृह संख्या : 191 उम्र : 29 लिंग : पुरुष	फोटो उपलब्ध

विधान सभा क्षेत्र की संख्या व नाम : 7-दिमनी
अनुभाग की संख्या व नाम : 1-ग्राम- सिहोनिया

91	YEB1533215	निर्वाचक का नाम : सीमा तोमर पति का नाम: चन्द्र पाल सिंह तोमर गृह संख्या : 191 उम्र : 25 लिंग : महिला	फोटो उपलब्ध	92	YEB1958487	निर्वाचक का नाम : नाज़िया खान पति का नाम: समीर गृह संख्या : 191 उम्र : 23 लिंग : महिला	फोटो उपलब्ध	93	YEB2237279	निर्वाचक का नाम : कृष्णा सिंह तोमर पिता का नाम: विनोद गृह संख्या : 191 उम्र : 19 लिंग : पुरुष	फोटो उपलब्ध
94	YEB2243046	निर्वाचक का नाम : साधना परमार पति का नाम: विकास सिंह तोमर गृह संख्या : 191 उम्र : 19 लिंग : महिला	फोटो उपलब्ध	95	YEB2255073	निर्वाचक का नाम : आकाश सिंह तोमर पिता का नाम: फेरन सिंह तोमर गृह संख्या : 191 उम्र : 19 लिंग : पुरुष	फोटो उपलब्ध	96	YEB2123693	निर्वाचक का नाम : विकास सिंह तोमर पिता का नाम: विनोद सिंह गृह संख्या : 191, सिहोनिया उम्र : 20 लिंग : पुरुष	फोटो उपलब्ध
97	YEB1630441	निर्वाचक का नाम : श्यामसिंह पिता का नाम: गम्भीरसिंह गृह संख्या : 193 उम्र : 76 लिंग : पुरुष	फोटो उपलब्ध	98	YEB1630433	निर्वाचक का नाम : विद्यादेवी पति का नाम: श्यामसिंह गृह संख्या : 193 उम्र : 71 लिंग : महिला	फोटो उपलब्ध	99	YEB1636554	निर्वाचक का नाम : अनुरुद्धसिंह पिता का नाम: श्यामसिंह गृह संख्या : 193 उम्र : 47 लिंग : पुरुष	फोटो उपलब्ध
100	MLX0947929	निर्वाचक का नाम : नेमादेवी पति का नाम: अनुरुद्धसिंह गृह संख्या : 193 उम्र : 42 लिंग : महिला	फोटो उपलब्ध	101	MLX1528199	निर्वाचक का नाम : तेजपाल सिंह पिता का नाम: श्याम सिंह गृह संख्या : 193 उम्र : 39 लिंग : पुरुष	फोटो उपलब्ध	102	YEB0214924	निर्वाचक का नाम : तनू पति का नाम: तेजपाल गृह संख्या : 193 उम्र : 35 लिंग : महिला	फोटो उपलब्ध
103	YEB2029536	निर्वाचक का नाम : संध्या कुमारी पिता का नाम: अनुरुद्ध गृह संख्या : 193 उम्र : 23 लिंग : महिला	फोटो उपलब्ध	104	YEB2095925	निर्वाचक का नाम : सुमित सिंह पिता का नाम: अनुरुद्ध सिंह गृह संख्या : 193, सिहोनिया उम्र : 20 लिंग : पुरुष	फोटो उपलब्ध	105	YEB1112275	निर्वाचक का नाम : प्रेमादेवी पति का नाम: नगरसिंह गृह संख्या : 194 उम्र : 72 लिंग : महिला	फोटो उपलब्ध
106	YEB1112317	निर्वाचक का नाम : नगरसिंह पिता का नाम: विजयसिंह गृह संख्या : 194 उम्र : 71 लिंग : पुरुष	फोटो उपलब्ध	107	YEB0161901	निर्वाचक का नाम : मीरा पति का नाम: जगदीश गृह संख्या : 194 उम्र : 66 लिंग : महिला	फोटो उपलब्ध	108	MLX0321240	निर्वाचक का नाम : रामदास पिता का नाम: बचानसिंह गृह संख्या : 194 उम्र : 63 लिंग : पुरुष	फोटो उपलब्ध
109	YEB0161919	निर्वाचक का नाम : रामनरेश पिता का नाम: बचानसिंह गृह संख्या : 194 उम्र : 61 लिंग : पुरुष	फोटो उपलब्ध	110	YEB0244004	निर्वाचक का नाम : स्नेहलता पति का नाम: रामनरेश गृह संख्या : 194 उम्र : 58 लिंग : महिला	फोटो उपलब्ध	111	YEB1112432	निर्वाचक का नाम : मीरा पति का नाम: रामदास गृह संख्या : 194 उम्र : 56 लिंग : महिला	फोटो उपलब्ध
112	MLX1518521	निर्वाचक का नाम : रणजीत पिता का नाम: बचानसिंह गृह संख्या : 194 उम्र : 55 लिंग : पुरुष	फोटो उपलब्ध	113	MLX1528132	निर्वाचक का नाम : सिसुपालसिंह पिता का नाम: गोरेसिंह गृह संख्या : 194 उम्र : 54 लिंग : पुरुष	फोटो उपलब्ध	# 114	MLX1518570	निर्वाचक का नाम : अभिलाषा पति का नाम: रंजीत सिंह गृह संख्या : 194 उम्र : 55 लिंग : महिला	फोटो उपलब्ध
115	YEB0133041	निर्वाचक का नाम : निर्मलादेवी पति का नाम: सिसुपालसिंह गृह संख्या : 194 उम्र : 51 लिंग : महिला	फोटो उपलब्ध	116	YEB1112473	निर्वाचक का नाम : अशोकसिंह पिता का नाम: नगरसिंह गृह संख्या : 194 उम्र : 48 लिंग : पुरुष	फोटो उपलब्ध	117	YEB1630417	निर्वाचक का नाम : गुलाबसिंह पिता का नाम: जगदीश गृह संख्या : 194 उम्र : 46 लिंग : पुरुष	फोटो उपलब्ध
118	MLX1528124	निर्वाचक का नाम : अरविन्दसिंह पिता का नाम: नगरसिंह गृह संख्या : 194 उम्र : 44 लिंग : पुरुष	फोटो उपलब्ध	119	YEB0297945	निर्वाचक का नाम : मंजू पति का नाम: अशोक सिंह गृह संख्या : 194 उम्र : 43 लिंग : महिला	फोटो उपलब्ध	120	YEB0161927	निर्वाचक का नाम : भूरी पति का नाम: गुलाब गृह संख्या : 194 उम्र : 41 लिंग : महिला	फोटो उपलब्ध

विधान सभा क्षेत्र की संख्या व नाम : 7-दिमनी
अनुभाग की संख्या व नाम : 1-ग्राम- सिहोनिया

121	YEB0297937	निर्वाचक का नाम : नीलम पति का नाम: अरविन्द सिंह गृह संख्या : 194 उम्र : 40 लिंग : महिला	फोटो उपलब्ध	122	MLX1518505	निर्वाचक का नाम : धमेन्द्रसिंह पिता का नाम: नगरसिंह गृह संख्या : 194 उम्र : 39 लिंग : पुरुष	फोटो उपलब्ध	123	MLX1518513	निर्वाचक का नाम : सोनपाल सिंह तोमर पिता का नाम: रामदास गृह संख्या : 194 उम्र : 37 लिंग : पुरुष	फोटो उपलब्ध
124	YEB0133066	निर्वाचक का नाम : संदीप सिंह तोमर पिता का नाम: रामदास गृह संख्या : 194 उम्र : 36 लिंग : पुरुष	फोटो उपलब्ध	125	YEB1322841	निर्वाचक का नाम : पूजा देवी तोमर पति का नाम: सोनपाल सिंह गृह संख्या : 194 उम्र : 34 लिंग : महिला	फोटो उपलब्ध	126	YEB1892462	निर्वाचक का नाम : रागिनी तोमर पति का नाम: संदीप सिंह गृह संख्या : 194 उम्र : 29 लिंग : महिला	फोटो उपलब्ध
127	YEB2216992	निर्वाचक का नाम : भानुप्रिया पति का नाम: पंजाब सिंह गृह संख्या : 194 उम्र : 29 लिंग : महिला	फोटो उपलब्ध	128	YEB1789882	निर्वाचक का नाम : पंजाब सिंह पिता का नाम: गुलाब सिंह गृह संख्या : 194 उम्र : 27 लिंग : पुरुष	फोटो उपलब्ध	129	YEB1630391	निर्वाचक का नाम : ऊषादेवी पति का नाम: रमेशसिंह गृह संख्या : 195 उम्र : 68 लिंग : महिला	फोटो उपलब्ध
130	MLX0950303	निर्वाचक का नाम : राबियाबेगम पति का नाम: मुकीमखॉं गृह संख्या : 195 उम्र : 51 लिंग : महिला	फोटो उपलब्ध	131	YEB0133082	निर्वाचक का नाम : धीरसिंह पिता का नाम: महावीरसिंह गृह संख्या : 195 उम्र : 37 लिंग : पुरुष	फोटो उपलब्ध	132	YEB0373357	निर्वाचक का नाम : अवधेश पिता का नाम: रमेशसिंह गृह संख्या : 195 उम्र : 34 लिंग : पुरुष	फोटो उपलब्ध
133	YEB0813923	निर्वाचक का नाम : दीपू सिंह पिता का नाम: महावीर गृह संख्या : 195 उम्र : 31 लिंग : पुरुष	फोटो उपलब्ध	134	YEB0946913	निर्वाचक का नाम : असर खान पिता का नाम: मुकीम खान गृह संख्या : 195 उम्र : 30 लिंग : पुरुष	फोटो उपलब्ध	135	YEB1349919	निर्वाचक का नाम : रेनु तोमर पति का नाम: अवधेश सिंह गृह संख्या : 195 उम्र : 27 लिंग : महिला	फोटो उपलब्ध
136	YEB2010312	निर्वाचक का नाम : अंशुल सिंह पिता का नाम: रमेश सिंह तोमर गृह संख्या : 195 उम्र : 25 लिंग : पुरुष	फोटो उपलब्ध	137	YEB2232056	निर्वाचक का नाम : साज़िद पिता का नाम: मुकीम खान गृह संख्या : 195 उम्र : 20 लिंग : पुरुष	फोटो उपलब्ध	138	YEB1630375	निर्वाचक का नाम : शाहजहाँ पति का नाम: मुहम्मद गृह संख्या : 196 उम्र : 76 लिंग : महिला	फोटो उपलब्ध
139	YEB1630367	निर्वाचक का नाम : आजाद पिता का नाम: मुहम्मद गृह संख्या : 196 उम्र : 66 लिंग : पुरुष	फोटो उपलब्ध	140	YEB1113240	निर्वाचक का नाम : निसार पिता का नाम: मुहम्मद गृह संख्या : 196 उम्र : 58 लिंग : पुरुष	फोटो उपलब्ध	141	YEB1113265	निर्वाचक का नाम : मुख्त्यार पिता का नाम: मुहम्मद गृह संख्या : 196 उम्र : 56 लिंग : पुरुष	फोटो उपलब्ध
142	YEB1112762	निर्वाचक का नाम : रेशमा पति का नाम: मुख्त्यार गृह संख्या : 196 उम्र : 54 लिंग : महिला	फोटो उपलब्ध	143	YEB1113273	निर्वाचक का नाम : बिसुना पति का नाम: निसार गृह संख्या : 196 उम्र : 51 लिंग : महिला	फोटो उपलब्ध	144	YEB1113323	निर्वाचक का नाम : इस्लाम पिता का नाम: मुहम्मद गृह संख्या : 196 उम्र : 49 लिंग : पुरुष	फोटो उपलब्ध
145	YEB1387612	निर्वाचक का नाम : रुकसाना पति का नाम: साबू खान गृह संख्या : 196 उम्र : 49 लिंग : महिला	फोटो उपलब्ध	146	MLX1518547	निर्वाचक का नाम : परवेश पिता का नाम: मुहम्मद गृह संख्या : 196 उम्र : 48 लिंग : पुरुष	फोटो उपलब्ध	147	YEB0333971	निर्वाचक का नाम : नूरखॉं पिता का नाम: मुहम्मद गृह संख्या : 196 उम्र : 47 लिंग : पुरुष	फोटो उपलब्ध
148	YEB1244136	निर्वाचक का नाम : इजरा पति का नाम: इस्लाम गृह संख्या : 196 उम्र : 46 लिंग : महिला	फोटो उपलब्ध	149	YEB2241115	निर्वाचक का नाम : दुर्वेश खॉं पिता का नाम: निसार गृह संख्या : 196 उम्र : 44 लिंग : पुरुष	फोटो उपलब्ध	150	MLX0949404	निर्वाचक का नाम : रानी पति का नाम: परवेशखॉं गृह संख्या : 196 उम्र : 42 लिंग : महिला	फोटो उपलब्ध

विधान सभा क्षेत्र की संख्या व नाम : 7-दिमनी
अनुभाग की संख्या व नाम : 1-ग्राम- सिहोनिया

151	YEB2205326	निर्वाचक का नाम : रेशमा पति का नाम: दुवेश गृह संख्या : 196 उम्र : 39 लिंग : महिला	फोटो उपलब्ध	152	YEB0373332	निर्वाचक का नाम : सन्नी पिता का नाम: निसार गृह संख्या : 196 उम्र : 35 लिंग : पुरुष	फोटो उपलब्ध	153	YEB0214809	निर्वाचक का नाम : करूखा पिता का नाम: निशार खां गृह संख्या : 196 उम्र : 34 लिंग : पुरुष	फोटो उपलब्ध
154	YEB0373340	निर्वाचक का नाम : बन्दी पिता का नाम: निसार गृह संख्या : 196 उम्र : 33 लिंग : पुरुष	फोटो उपलब्ध	155	YEB0971549	निर्वाचक का नाम : दिलसाद पिता का नाम: निसार गृह संख्या : 196 उम्र : 31 लिंग : पुरुष	फोटो उपलब्ध	156	YEB0971556	निर्वाचक का नाम : जीनत पति का नाम: सन्नी खान गृह संख्या : 196 उम्र : 31 लिंग : महिला	फोटो उपलब्ध
157	YEB0971531	निर्वाचक का नाम : हिना पति का नाम: करूखा गृह संख्या : 196 उम्र : 30 लिंग : महिला	फोटो उपलब्ध	158	YEB1533207	निर्वाचक का नाम : सुभाना पति का नाम: शाहरुख खान गृह संख्या : 196 उम्र : 29 लिंग : महिला	फोटो उपलब्ध	159	YEB2205094	निर्वाचक का नाम : नसरिन खान पति का नाम: दिलशार खान गृह संख्या : 196 उम्र : 29 लिंग : महिला	फोटो उपलब्ध
160	YEB1528256	निर्वाचक का नाम : शाहरुख खा पिता का नाम: इस्लाम खा गृह संख्या : 196 उम्र : 25 लिंग : पुरुष	फोटो उपलब्ध	161	YEB1789841	निर्वाचक का नाम : फारूख पिता का नाम: इस्लाम गृह संख्या : 196 उम्र : 24 लिंग : पुरुष	फोटो उपलब्ध	162	YEB1978378	निर्वाचक का नाम : अरमान खान पिता का नाम: मुख्तियार खान गृह संख्या : 196 उम्र : 22 लिंग : पुरुष	फोटो उपलब्ध
163	YEB2023125	निर्वाचक का नाम : सलमान खान पिता का नाम: इस्लाम गृह संख्या : 196 उम्र : 22 लिंग : पुरुष	फोटो उपलब्ध	164	YEB2205011	निर्वाचक का नाम : खुशबु बानो पति का नाम: अरमान खान गृह संख्या : 196 उम्र : 21 लिंग : महिला	फोटो उपलब्ध	165	YEB1267335	निर्वाचक का नाम : मुराद अली पिता का नाम: क्रमर अली गृह संख्या : 197 उम्र : 61 लिंग : पुरुष	फोटो उपलब्ध
166	MLX0947945	निर्वाचक का नाम : मुन्नी पति का नाम: मुरादअली गृह संख्या : 197 उम्र : 58 लिंग : महिला	फोटो उपलब्ध	167	MLX0947333	निर्वाचक का नाम : दलीप पिता का नाम: कमरअली गृह संख्या : 197 उम्र : 56 लिंग : पुरुष	फोटो उपलब्ध	168	MLX0947960	निर्वाचक का नाम : गुड्डी पति का नाम: दलीप गृह संख्या : 197 उम्र : 54 लिंग : महिला	फोटो उपलब्ध
169	YEB1244144	निर्वाचक का नाम : हजरत पिता का नाम: कमरअली गृह संख्या : 197 उम्र : 48 लिंग : पुरुष	फोटो उपलब्ध	170	MLX0947176	निर्वाचक का नाम : छोटेशाह पिता का नाम: कमरअली गृह संख्या : 197 उम्र : 39 लिंग : पुरुष	फोटो उपलब्ध	171	YEB0545723	निर्वाचक का नाम : शवाना पति का नाम: छोटेलाल गृह संख्या : 197 उम्र : 35 लिंग : महिला	फोटो उपलब्ध
172	YEB1244169	निर्वाचक का नाम : मन्सूरे पिता का नाम: नवाब गृह संख्या : 198 उम्र : 71 लिंग : पुरुष	फोटो उपलब्ध	173	YEB1113372	निर्वाचक का नाम : हसीना पति का नाम: मन्सूरे गृह संख्या : 198 उम्र : 68 लिंग : महिला	फोटो उपलब्ध	174	YEB1113034	निर्वाचक का नाम : सावरअली पिता का नाम: मन्सूरे गृह संख्या : 198 उम्र : 44 लिंग : पुरुष	फोटो उपलब्ध
175	YEB1266576	निर्वाचक का नाम : झपड अली पिता का नाम: दूलारेशाह गृह संख्या : 198 उम्र : 42 लिंग : पुरुष	फोटो उपलब्ध	176	MLX0947937	निर्वाचक का नाम : सिताराबानो पति का नाम: साबरअली गृह संख्या : 198 उम्र : 41 लिंग : महिला	फोटो उपलब्ध	177	YEB0373324	निर्वाचक का नाम : लतीप पिता का नाम: मसुर गृह संख्या : 198 उम्र : 38 लिंग : पुरुष	फोटो उपलब्ध
178	YEB0545640	निर्वाचक का नाम : अमीनशाह पिता का नाम: मन्सूर गृह संख्या : 198 उम्र : 34 लिंग : पुरुष	फोटो उपलब्ध	179	YEB0545731	निर्वाचक का नाम : सन्नो पति का नाम: लतीप गृह संख्या : 198 उम्र : 34 लिंग : महिला	फोटो उपलब्ध	180	YEB1429059	निर्वाचक का नाम : रुखसाना पति का नाम: अमीन शाह गृह संख्या : 198 उम्र : 25 लिंग : महिला	फोटो उपलब्ध

विधान सभा क्षेत्र की संख्या व नाम : 7-दिमनी
अनुभाग की संख्या व नाम : 1-ग्राम- सिहोनिया

181	YEB1113380	निर्वाचक का नाम : सधोबाई पति का नाम: दुलारेशाह गृह संख्या : 199 उम्र : 81 लिंग : महिला	फोटो उपलब्ध	182	YEB2249126	निर्वाचक का नाम : यूसुफ शाह पिता का नाम: बाबू शाह गृह संख्या : 199 उम्र : 55 लिंग : पुरुष	फोटो उपलब्ध	183	YEB2249332	निर्वाचक का नाम : सैयद शम्मी पति का नाम: इशवा खान गृह संख्या : 199 उम्र : 52 लिंग : महिला	फोटो उपलब्ध
184	YEB0545657	निर्वाचक का नाम : छोटेवानो पति का नाम: फरियाद गृह संख्या : 199 उम्र : 35 लिंग : महिला	फोटो उपलब्ध	185	YEB0545665	निर्वाचक का नाम : फरियाद पिता का नाम: हुलारे गृह संख्या : 199 उम्र : 34 लिंग : पुरुष	फोटो उपलब्ध	186	YEB1488501	निर्वाचक का नाम : सुभान बेगम पति का नाम: जाफरअली गृह संख्या : 199 उम्र : 26 लिंग : महिला	फोटो उपलब्ध
187	YEB2149474	निर्वाचक का नाम : यूनुस शाह पिता का नाम: यूसुफ शाह गृह संख्या : 199, सिहोनिया उम्र : 28 लिंग : पुरुष	फोटो उपलब्ध	188	YEB2150324	निर्वाचक का नाम : सायना बेगम पति का नाम: यूनुस शाह गृह संख्या : 199, सिहोनिया उम्र : 27 लिंग : महिला	फोटो उपलब्ध	189	YEB1113430	निर्वाचक का नाम : नौसाद पिता का नाम: गुटई गृह संख्या : 200 उम्र : 56 लिंग : पुरुष	फोटो उपलब्ध
190	MLX0947986	निर्वाचक का नाम : भूरीबानो पति का नाम: नौसाद गृह संख्या : 200 उम्र : 53 लिंग : महिला	फोटो उपलब्ध	191	YEB1113547	निर्वाचक का नाम : अनवर पिता का नाम: गुटई गृह संख्या : 200 उम्र : 51 लिंग : पुरुष	फोटो उपलब्ध	192	YEB1112861	निर्वाचक का नाम : अकबर पिता का नाम: गुटई गृह संख्या : 200 उम्र : 46 लिंग : पुरुष	फोटो उपलब्ध
193	YEB2206001	निर्वाचक का नाम : शोहनान पति का नाम: अनवर गृह संख्या : 200 उम्र : 35 लिंग : महिला	फोटो उपलब्ध	194	YEB0545673	निर्वाचक का नाम : चमन पति का नाम: गुटे गृह संख्या : 200 उम्र : 34 लिंग : महिला	फोटो उपलब्ध	195	YEB0545863	निर्वाचक का नाम : सूरज पिता का नाम: मुन्ना गृह संख्या : 220 उम्र : 34 लिंग : पुरुष	फोटो उपलब्ध
196	YEB1387786	निर्वाचक का नाम : बेबी बेगम पति का नाम: अकबर खान गृह संख्या : 200 उम्र : 33 लिंग : महिला	फोटो उपलब्ध	197	YEB1998269	निर्वाचक का नाम : सबीना पति का नाम: अंसार खान गृह संख्या : 200 उम्र : 26 लिंग : महिला	फोटो उपलब्ध	198	YEB1998244	निर्वाचक का नाम : अंसार खान पिता का नाम: नौशाद गृह संख्या : 200 उम्र : 21 लिंग : पुरुष	फोटो उपलब्ध
199	YEB2254944	निर्वाचक का नाम : रवीना पिता का नाम: शाहवन गृह संख्या : 200 उम्र : 21 लिंग : महिला	फोटो उपलब्ध	200	MLX0950360	निर्वाचक का नाम : सत्तार पिता का नाम: बाबूखॉ गृह संख्या : 201 उम्र : 66 लिंग : पुरुष	फोटो उपलब्ध	201	MLX0949370	निर्वाचक का नाम : पुतलीबाई पति का नाम: सत्तार गृह संख्या : 201 उम्र : 64 लिंग : महिला	फोटो उपलब्ध
202	YEB1113562	निर्वाचक का नाम : नन्दकिशोर पिता का नाम: चन्दन गृह संख्या : 202 उम्र : 46 लिंग : पुरुष	फोटो उपलब्ध	203	MLX0948125	निर्वाचक का नाम : नीतू पति का नाम: नंदकिशोर गृह संख्या : 202 उम्र : 44 लिंग : महिला	फोटो उपलब्ध	204	MLX0948281	निर्वाचक का नाम : शिवप्रताप पिता का नाम: चंदनसिंह गृह संख्या : 202 उम्र : 41 लिंग : पुरुष	फोटो उपलब्ध
205	MLX0948463	निर्वाचक का नाम : गिर्राज पिता का नाम: चंदनसिंह गृह संख्या : 202 उम्र : 39 लिंग : पुरुष	फोटो उपलब्ध	206	YEB0545566	निर्वाचक का नाम : राखी पति का नाम: गिर्राज गृह संख्या : 202 उम्र : 36 लिंग : महिला	फोटो उपलब्ध	207	YEB0545764	निर्वाचक का नाम : उर्मिला पिता का नाम: चंदन गृह संख्या : 202 उम्र : 34 लिंग : महिला	फोटो उपलब्ध
208	YEB0883389	निर्वाचक का नाम : मोनू सिंह तोमर पिता का नाम: नंदकिशोर सिंह तोमर गृह संख्या : 202 उम्र : 24 लिंग : पुरुष	फोटो उपलब्ध	209	YEB1113455	निर्वाचक का नाम : मोहनसिंह पिता का नाम: बाबूसिंह गृह संख्या : 203 उम्र : 58 लिंग : पुरुष	फोटो उपलब्ध	210	YEB1113570	निर्वाचक का नाम : सरलादेवी पति का नाम: मोहनसिंह गृह संख्या : 203 उम्र : 54 लिंग : महिला	फोटो उपलब्ध

विधान सभा क्षेत्र की संख्या व नाम : 7-दिमनी
अनुभाग की संख्या व नाम : 1-ग्राम- सिहोनिया

211	YEB0545574	निर्वाचक का नाम : धर्मेन्द्र पिता का नाम: मोहनसिंह गृह संख्या : 203 उम्र : 35 लिंग : पुरुष	फोटो उपलब्ध	212	YEB0161935	निर्वाचक का नाम : श्यामवीर पिता का नाम: बाबूसिंह गृह संख्या : 204 उम्र : 63 लिंग : पुरुष	फोटो उपलब्ध	213	YEB1112929	निर्वाचक का नाम : जशवन्त पिता का नाम: बाबूसिंह गृह संख्या : 204 उम्र : 48 लिंग : पुरुष	फोटो उपलब्ध
214	MLX1528173	निर्वाचक का नाम : राधाबाई पति का नाम: श्यामवीर गृह संख्या : 204 उम्र : 48 लिंग : महिला	फोटो उपलब्ध	215	YEB1113554	निर्वाचक का नाम : रेखा पति का नाम: जशवन्त गृह संख्या : 204 उम्र : 46 लिंग : महिला	फोटो उपलब्ध	216	YEB0545772	निर्वाचक का नाम : रागिनी पति का नाम: जितेन्द्र गृह संख्या : 204 उम्र : 35 लिंग : महिला	फोटो उपलब्ध
217	YEB0545582	निर्वाचक का नाम : जितेन्द्र पिता का नाम: श्यामवीर गृह संख्या : 204 उम्र : 34 लिंग : पुरुष	फोटो उपलब्ध	218	YEB2010148	निर्वाचक का नाम : राधेश्याम सिंह तोमर पिता का नाम: जसवंत सिंह तोमर गृह संख्या : 204 उम्र : 28 लिंग : पुरुष	फोटो उपलब्ध	219	YEB2010254	निर्वाचक का नाम : वन्दना पति का नाम: राधेश्याम सिंह तोमर गृह संख्या : 204 उम्र : 23 लिंग : महिला	फोटो उपलब्ध
220	YEB2091288	निर्वाचक का नाम : मनोज सिंह पिता का नाम: जशवंत गृह संख्या : 204,सिहोनिया उम्र : 21 लिंग : पुरुष	फोटो उपलब्ध	221	YEB1244110	निर्वाचक का नाम : द्रोपती पति का नाम: गोपीराम गृह संख्या : 205 उम्र : 85 लिंग : महिला	फोटो उपलब्ध	222	YEB1244185	निर्वाचक का नाम : रामवीर पिता का नाम: गोपीराम गृह संख्या : 205 उम्र : 51 लिंग : पुरुष	फोटो उपलब्ध
223	YEB1244177	निर्वाचक का नाम : रामरती पति का नाम: रामवीर गृह संख्या : 205 उम्र : 48 लिंग : महिला	फोटो उपलब्ध	224	YEB0727271	निर्वाचक का नाम : रवि पिता का नाम: रामवीर गृह संख्या : 205 उम्र : 31 लिंग : पुरुष	फोटो उपलब्ध	225	YEB1267830	निर्वाचक का नाम : किरण पति का नाम: रवी गृह संख्या : 205 उम्र : 31 लिंग : महिला	फोटो उपलब्ध
226	YEB1267350	निर्वाचक का नाम : तहसीलदार पिता का नाम: उदयभान सिंह गृह संख्या : 206 उम्र : 53 लिंग : पुरुष	फोटो उपलब्ध	227	YEB1244128	निर्वाचक का नाम : मीना पति का नाम: तहसीलदार गृह संख्या : 206 उम्र : 51 लिंग : महिला	फोटो उपलब्ध	228	YEB0066100	निर्वाचक का नाम : राधेश्याम पिता का नाम: उदयभान गृह संख्या : 206 उम्र : 44 लिंग : पुरुष	फोटो उपलब्ध
229	YEB0133090	निर्वाचक का नाम : मनोरमा पति का नाम: राधेश्याम गृह संख्या : 206 उम्र : 42 लिंग : महिला	फोटो उपलब्ध	230	YEB1244151	निर्वाचक का नाम : पातीराम पिता का नाम: देवीराम गृह संख्या : 207 उम्र : 66 लिंग : पुरुष	फोटो उपलब्ध	231	YEB1244219	निर्वाचक का नाम : केलासी पति का नाम: पातीराम गृह संख्या : 207 उम्र : 66 लिंग : महिला	फोटो उपलब्ध
232	MLX1421767	निर्वाचक का नाम : रानुभाई सिसोदिया पिता का नाम: पातीराम गृह संख्या : 207 उम्र : 43 लिंग : पुरुष	फोटो उपलब्ध	233	MLX1421882	निर्वाचक का नाम : ममता पति का नाम: शेरसिंह गृह संख्या : 207 उम्र : 38 लिंग : महिला	फोटो उपलब्ध	234	YEB0133512	निर्वाचक का नाम : शिवराम पिता का नाम: पातीराम गृह संख्या : 207 उम्र : 37 लिंग : पुरुष	फोटो उपलब्ध
235	YEB0133520	निर्वाचक का नाम : नीलम पति का नाम: शिवराम गृह संख्या : 207 उम्र : 37 लिंग : महिला	फोटो उपलब्ध	236	YEB0373290	निर्वाचक का नाम : अमर सिंह पिता का नाम: तुलसीराम गृह संख्या : 209 उम्र : 67 लिंग : पुरुष	फोटो उपलब्ध	237	YEB0133108	निर्वाचक का नाम : मोहन पिता का नाम: तुलसीराम गृह संख्या : 209 उम्र : 66 लिंग : पुरुष	फोटो उपलब्ध
238	YEB0373308	निर्वाचक का नाम : मीरा पति का नाम: अमर सिंह गृह संख्या : 209 उम्र : 67 लिंग : महिला	फोटो उपलब्ध	239	YEB1113257	निर्वाचक का नाम : शान्ती पति का नाम: मोहन गृह संख्या : 209 उम्र : 64 लिंग : महिला	फोटो उपलब्ध	240	YEB0214817	निर्वाचक का नाम : मुकेश पिता का नाम: मोहन सिंह गृह संख्या : 209 उम्र : 47 लिंग : पुरुष	फोटो उपलब्ध

विधान सभा क्षेत्र की संख्या व नाम : 7-दिमनी
अनुभाग की संख्या व नाम : 1-ग्राम- सिहोनिया

241	YEB0214825	निर्वाचक का नाम : रेखा पिता का नाम: मुकेश गृह संख्या : 209 उम्र : 47 लिंग : पुरुष	फोटो उपलब्ध	242	YEB0133116	निर्वाचक का नाम : रणजीत पिता का नाम: मोहन गृह संख्या : 209 उम्र : 46 लिंग : पुरुष	फोटो उपलब्ध	243	MLX1521459	निर्वाचक का नाम : राकेश पिता का नाम: मोहन गृह संख्या : 209 उम्र : 44 लिंग : पुरुष	फोटो उपलब्ध
244	YEB0133132	निर्वाचक का नाम : गुड्डू पिता का नाम: मोहन गृह संख्या : 209 उम्र : 39 लिंग : पुरुष	फोटो उपलब्ध	245	YEB0133447	निर्वाचक का नाम : विनोद पिता का नाम: मोहन सिंह गृह संख्या : 209 उम्र : 37 लिंग : पुरुष	फोटो उपलब्ध	246	YEB0214833	निर्वाचक का नाम : आकाश पिता का नाम: मोहन सिंह गृह संख्या : 209 उम्र : 37 लिंग : पुरुष	फोटो उपलब्ध
247	YEB0133454	निर्वाचक का नाम : मीना पति का नाम: विनोद गृह संख्या : 209 उम्र : 36 लिंग : महिला	फोटो उपलब्ध	248	YEB0545798	निर्वाचक का नाम : सचना पति का नाम: गुडा गृह संख्या : 209 उम्र : 35 लिंग : महिला	फोटो उपलब्ध	249	YEB0373282	निर्वाचक का नाम : प्रीति पति का नाम: विश्वनाथ गृह संख्या : 209 उम्र : 34 लिंग : महिला	फोटो उपलब्ध
250	YEB0971358	निर्वाचक का नाम : पूनम पति का नाम: आकाश सिंह गृह संख्या : 209 उम्र : 29 लिंग : महिला	फोटो उपलब्ध	251	YEB1978246	निर्वाचक का नाम : शिवम पिता का नाम: राकेश गृह संख्या : 209 उम्र : 22 लिंग : पुरुष	फोटो उपलब्ध	252	MLX0950634	निर्वाचक का नाम : बच्चू पिता का नाम: खण्डी गृह संख्या : 210 उम्र : 61 लिंग : पुरुष	फोटो उपलब्ध
253	YEB1112663	निर्वाचक का नाम : श्रीकृष्ण पिता का नाम: खण्डी गृह संख्या : 210 उम्र : 58 लिंग : पुरुष	फोटो उपलब्ध	254	YEB1113299	निर्वाचक का नाम : अंगूरी पति का नाम: बच्चू गृह संख्या : 210 उम्र : 58 लिंग : महिला	फोटो उपलब्ध	255	YEB1113497	निर्वाचक का नाम : हीरालाल पिता का नाम: खण्डी गृह संख्या : 210 उम्र : 54 लिंग : पुरुष	फोटो उपलब्ध
256	YEB1533231	निर्वाचक का नाम : सीता पति का नाम: रामू सिंह गृह संख्या : 210 उम्र : 29 लिंग : महिला	फोटो उपलब्ध	257	YEB1282714	निर्वाचक का नाम : रामू सिंह पिता का नाम: बच्चुराम सिंह गृह संख्या : 210 उम्र : 26 लिंग : पुरुष	फोटो उपलब्ध	258	YEB1387802	निर्वाचक का नाम : श्यामू सिंह पिता का नाम: हीरालाल गृह संख्या : 210 उम्र : 26 लिंग : पुरुष	फोटो उपलब्ध
259	YEB1881283	निर्वाचक का नाम : निशा पति का नाम: श्यामू सिंह गृह संख्या : 210 उम्र : 23 लिंग : महिला	फोटो उपलब्ध	260	YEB2037893	निर्वाचक का नाम : रवी पिता का नाम: हीरालाल गृह संख्या : 210 उम्र : 21 लिंग : पुरुष	फोटो उपलब्ध	261	YEB1113281	निर्वाचक का नाम : राधाबाई पति का नाम: पूरन गृह संख्या : 211 उम्र : 63 लिंग : महिला	फोटो उपलब्ध
262	YEB0545806	निर्वाचक का नाम : राजू पिता का नाम: पूरन गृह संख्या : 211 उम्र : 35 लिंग : पुरुष	फोटो उपलब्ध	263	YEB0545822	निर्वाचक का नाम : सुनील पिता का नाम: पूरन गृह संख्या : 211 उम्र : 35 लिंग : पुरुष	फोटो उपलब्ध	264	YEB0545814	निर्वाचक का नाम : सुनील पति का नाम: राजू गृह संख्या : 211 उम्र : 35 लिंग : महिला	फोटो उपलब्ध
265	YEB1355239	निर्वाचक का नाम : राखी पति का नाम: सुनील गृह संख्या : 211 उम्र : 25 लिंग : महिला	फोटो उपलब्ध	266	YEB0133140	निर्वाचक का नाम : सोवरन पिता का नाम: ऊकारसिंह गृह संख्या : 213 उम्र : 81 लिंग : पुरुष	फोटो उपलब्ध	267	YEB0066142	निर्वाचक का नाम : रामसेवक पिता का नाम: सोवरन गृह संख्या : 213 उम्र : 56 लिंग : पुरुष	फोटो उपलब्ध
268	YEB0066217	निर्वाचक का नाम : मुन्नी पति का नाम: रामसेवक गृह संख्या : 213 उम्र : 54 लिंग : महिला	फोटो उपलब्ध	269	MLX0947143	निर्वाचक का नाम : रविसिंह पिता का नाम: सोबरनसिंह गृह संख्या : 213 उम्र : 40 लिंग : पुरुष	फोटो उपलब्ध	270	YEB0133629	निर्वाचक का नाम : शैलेन्द्र पिता का नाम: रामसेवक गृह संख्या : 213 उम्र : 38 लिंग : पुरुष	फोटो उपलब्ध

विधान सभा क्षेत्र की संख्या व नाम : 7-दिमनी
अनुभाग की संख्या व नाम : 1-ग्राम- सिहोनिया

271	YEB0066209	निर्वाचक का नाम : विनीता पति का नाम: रविसिंह गृह संख्या : 213 उम्र : 38 लिंग : महिला	फोटो उपलब्ध	272	YEB0297986	निर्वाचक का नाम : प्रेमलता पति का नाम: शैलेन्द्र गृह संख्या : 213 उम्र : 35 लिंग : महिला	फोटो उपलब्ध	273	YEB0297978	निर्वाचक का नाम : सुनील पिता का नाम: रामसेवक गृह संख्या : 213 उम्र : 33 लिंग : पुरुष	फोटो उपलब्ध
274	YEB0161968	निर्वाचक का नाम : मुकेश पिता का नाम: कैलाश गृह संख्या : 214 उम्र : 47 लिंग : पुरुष	फोटो उपलब्ध	275	YEB0066183	निर्वाचक का नाम : मुनेश पिता का नाम: कैलाश गृह संख्या : 214 उम्र : 44 लिंग : पुरुष	फोटो उपलब्ध	276	YEB0161976	निर्वाचक का नाम : अनीता पति का नाम: मुकेश गृह संख्या : 214 उम्र : 44 लिंग : महिला	फोटो उपलब्ध
277	YEB0066134	निर्वाचक का नाम : सीमा पति का नाम: मुनेश गृह संख्या : 214 उम्र : 41 लिंग : महिला	फोटो उपलब्ध	278	YEB1112689	निर्वाचक का नाम : चिन्ताबाई पति का नाम: मानसिंह गृह संख्या : 215 उम्र : 61 लिंग : महिला	फोटो उपलब्ध	279	YEB1112705	निर्वाचक का नाम : राजकुमार पिता का नाम: मानसिंह गृह संख्या : 215 उम्र : 45 लिंग : पुरुष	फोटो उपलब्ध
280	YEB0680306	निर्वाचक का नाम : सिलोचना देवी पति का नाम: राजकुमार गृह संख्या : 215 उम्र : 44 लिंग : महिला	फोटो उपलब्ध	281	YEB0244012	निर्वाचक का नाम : हरेन्द्र पिता का नाम: मानसिंह गृह संख्या : 215 उम्र : 39 लिंग : पुरुष	फोटो उपलब्ध	282	YEB0680298	निर्वाचक का नाम : प्रियंका पति का नाम: हरेन्द्र सिंह गृह संख्या : 215 उम्र : 36 लिंग : महिला	फोटो उपलब्ध
283	YEB0813931	निर्वाचक का नाम : पंकज पिता का नाम: मानसिंह गृह संख्या : 215 उम्र : 31 लिंग : पुरुष	फोटो उपलब्ध	284	YEB1988310	निर्वाचक का नाम : अवनीश सिंह पिता का नाम: राजकुमार सिंह गृह संख्या : 215 उम्र : 21 लिंग : पुरुष	फोटो उपलब्ध	285	YEB1988484	निर्वाचक का नाम : अभिषेक सिंह पिता का नाम: राजकुमार सिंह गृह संख्या : 215 उम्र : 21 लिंग : पुरुष	फोटो उपलब्ध
286	YEB2116572	निर्वाचक का नाम : मेधा पति का नाम: पंकज गृह संख्या : 215,सिहोनिया उम्र : 26 लिंग : महिला	फोटो उपलब्ध	287	YEB2084416	निर्वाचक का नाम : अभय सिंह पिता का नाम: राजकुमार सिंह गृह संख्या : 215,सिहोनिया उम्र : 22 लिंग : पुरुष	फोटो उपलब्ध	288	MLX1315860	निर्वाचक का नाम : वासुदेव पिता का नाम: गिरवर गृह संख्या : 217 उम्र : 86 लिंग : पुरुष	फोटो उपलब्ध
289	YEB1602630	निर्वाचक का नाम : रामवती पति का नाम: वासुदेव गृह संख्या : 217 उम्र : 81 लिंग : महिला	फोटो उपलब्ध	290	YEB1600907	निर्वाचक का नाम : कमला पति का नाम: बलवीर गृह संख्या : 217 उम्र : 51 लिंग : महिला	फोटो उपलब्ध	291	YEB1630003	निर्वाचक का नाम : गोपाल उपाध्याय पिता का नाम: वासुदेव गृह संख्या : 217 उम्र : 46 लिंग : पुरुष	फोटो उपलब्ध
292	YEB1600790	निर्वाचक का नाम : कृष्णा उपाध्याय पति का नाम: गोपाल उपाध्याय गृह संख्या : 217 उम्र : 44 लिंग : महिला	फोटो उपलब्ध	293	MLX0946996	निर्वाचक का नाम : रामकिशोर पिता का नाम: बलवीरसिंह गृह संख्या : 217 उम्र : 36 लिंग : पुरुष	फोटो उपलब्ध	294	YEB0545830	निर्वाचक का नाम : आंसू पिता का नाम: हरिबल्लव गृह संख्या : 217 उम्र : 34 लिंग : पुरुष	फोटो उपलब्ध
295	YEB0545848	निर्वाचक का नाम : रविकुमार पिता का नाम: गोपाल गृह संख्या : 217 उम्र : 34 लिंग : पुरुष	फोटो उपलब्ध	296	YEB1387869	निर्वाचक का नाम : डॉली शर्मा पति का नाम: रामकिशोर गृह संख्या : 217 उम्र : 25 लिंग : महिला	फोटो उपलब्ध	297	YEB2091536	निर्वाचक का नाम : नितिश उपाध्याय पिता का नाम: गोपाल उपाध्याय गृह संख्या : 217,सिहोनिया उम्र : 21 लिंग : पुरुष	फोटो उपलब्ध
298	MLX0948471	निर्वाचक का नाम : अशोक पिता का नाम: गिरज गृह संख्या : 218 उम्र : 44 लिंग : पुरुष	फोटो उपलब्ध	299	YEB1267376	निर्वाचक का नाम : सौरभ पिता का नाम: रामनिवास गृह संख्या : 218 उम्र : 32 लिंग : पुरुष	फोटो उपलब्ध	300	YEB1881457	निर्वाचक का नाम : शालिनी उपाध्याय पति का नाम: सौरभ गृह संख्या : 218 उम्र : 23 लिंग : महिला	फोटो उपलब्ध

विधान सभा क्षेत्र की संख्या व नाम : 7-दिमनी
अनुभाग की संख्या व नाम : 1-ग्राम- सिहोनिया

301	MLX1384569	निर्वाचक का नाम : राजनबाई पति का नाम: डरूसिंह गृह संख्या : 220 उम्र : 71 लिंग : महिला	फोटो उपलब्ध	302	MLX0946426	निर्वाचक का नाम : गोविन्द पिता का नाम: डरूसिंह गृह संख्या : 220 उम्र : 54 लिंग : पुरुष	फोटो उपलब्ध	303	MLX1421775	निर्वाचक का नाम : मुन्ना पिता का नाम: डरूसिंह गृह संख्या : 220 उम्र : 51 लिंग : पुरुष	फोटो उपलब्ध
304	MLX0948810	निर्वाचक का नाम : पुष्पा पति का नाम: गोविन्द गृह संख्या : 220 उम्र : 51 लिंग : महिला	फोटो उपलब्ध	305	MLX1421890	निर्वाचक का नाम : नरेन्द्र पिता का नाम: डरूसिंह गृह संख्या : 220 उम्र : 48 लिंग : पुरुष	फोटो उपलब्ध	306	MLX0948828	निर्वाचक का नाम : इन्द्रा पति का नाम: मुन्ना गृह संख्या : 220 उम्र : 48 लिंग : महिला	फोटो उपलब्ध
307	YEB1112937	निर्वाचक का नाम : प्रयागसिंह पिता का नाम: डरूसिंह गृह संख्या : 220 उम्र : 44 लिंग : पुरुष	फोटो उपलब्ध	308	MLX1384585	निर्वाचक का नाम : रानी पति का नाम: प्रयागसिंह गृह संख्या : 220 उम्र : 41 लिंग : महिला	फोटो उपलब्ध	309	MLX0950188	निर्वाचक का नाम : अजयसिंह पिता का नाम: गोविंदसिंह गृह संख्या : 220 उम्र : 39 लिंग : पुरुष	फोटो उपलब्ध
310	YEB0545855	निर्वाचक का नाम : सजय पिता का नाम: मुन्नासिंह गृह संख्या : 220 उम्र : 35 लिंग : पुरुष	फोटो उपलब्ध	311	YEB1267863	निर्वाचक का नाम : नेहा पति का नाम: अजय सिंह गृह संख्या : 220 उम्र : 28 लिंग : महिला	फोटो उपलब्ध	312	YEB2231678	निर्वाचक का नाम : प्रियंका भदोरिया पति का नाम: अमन सिंह तोमर गृह संख्या : 220 उम्र : 24 लिंग : महिला	फोटो उपलब्ध
313	YEB2023562	निर्वाचक का नाम : अमन सिंग तोमर पिता का नाम: प्रयाग सिंह गृह संख्या : 220 उम्र : 23 लिंग : पुरुष	फोटो उपलब्ध	314	YEB1112333	निर्वाचक का नाम : शीलावती पति का नाम: निरंजन गृह संख्या : 221 उम्र : 66 लिंग : महिला	फोटो उपलब्ध	315	YEB0133603	निर्वाचक का नाम : हनुमंत पिता का नाम: निरंजन गृह संख्या : 221 उम्र : 40 लिंग : पुरुष	फोटो उपलब्ध
316	YEB0545871	निर्वाचक का नाम : रजनी पति का नाम: हनुमंत गृह संख्या : 221 उम्र : 35 लिंग : महिला	फोटो उपलब्ध	317	YEB1352608	निर्वाचक का नाम : विकास सिंह तोमर पिता का नाम: निरंजन सिंह तोमर गृह संख्या : 221 उम्र : 27 लिंग : पुरुष	फोटो उपलब्ध	318	YEB2081487	निर्वाचक का नाम : पलक सिंह पति का नाम: विकाश सिंह गृह संख्या : 221,सिहोनिया उम्र : 23 लिंग : महिला	फोटो उपलब्ध
319	YEB1112481	निर्वाचक का नाम : तारावती पति का नाम: मानसिंह गृह संख्या : 222 उम्र : 64 लिंग : महिला	फोटो उपलब्ध	320	YEB1112523	निर्वाचक का नाम : कृपाल पिता का नाम: मानसिंह गृह संख्या : 222 उम्र : 44 लिंग : पुरुष	फोटो उपलब्ध	321	MLX0949354	निर्वाचक का नाम : अर्चना पति का नाम: कृपाल गृह संख्या : 222 उम्र : 41 लिंग : महिला	फोटो उपलब्ध
322	YEB0066001	निर्वाचक का नाम : धर्मेन्द्रसिंह पिता का नाम: मानसिंह गृह संख्या : 222 उम्र : 40 लिंग : पुरुष	फोटो उपलब्ध	323	YEB0971382	निर्वाचक का नाम : शीला पति का नाम: धर्मेन्द्र सिंह गृह संख्या : 222 उम्र : 40 लिंग : महिला	फोटो उपलब्ध	324	MLX1421908	निर्वाचक का नाम : संजय पिता का नाम: मानसिंह गृह संख्या : 222 उम्र : 38 लिंग : पुरुष	फोटो उपलब्ध
325	YEB1811694	निर्वाचक का नाम : मौनू सिंह पिता का नाम: मानसिंह गृह संख्या : 222 उम्र : 37 लिंग : पुरुष	फोटो उपलब्ध	326	YEB0971390	निर्वाचक का नाम : ज्योती पति का नाम: मौनू सिंह गृह संख्या : 222 उम्र : 35 लिंग : महिला	फोटो उपलब्ध	327	YEB0971564	निर्वाचक का नाम : विष्णु पिता का नाम: मान सिंह गृह संख्या : 222 उम्र : 28 लिंग : पुरुष	फोटो उपलब्ध
328	YEB1333624	निर्वाचक का नाम : जौली तोमर पति का नाम: विष्णु तोमर गृह संख्या : 222 उम्र : 26 लिंग : महिला	फोटो उपलब्ध	329	YEB1429075	निर्वाचक का नाम : अलीका तोमर पति का नाम: संजय गृह संख्या : 222 उम्र : 26 लिंग : महिला	फोटो उपलब्ध	330	YEB2021905	निर्वाचक का नाम : आकाश सिंह पिता का नाम: कृपाल सिंह गृह संख्या : 222 उम्र : 25 लिंग : पुरुष	फोटो उपलब्ध

विधान सभा क्षेत्र की संख्या व नाम : 7-दिमनी
अनुभाग की संख्या व नाम : 1-ग्राम- सिहोनिया

331	YEB2021608	निर्वाचक का नाम : दीपा तोमर पति का नाम: आकाश सिंह गृह संख्या : 222 उम्र : 25 लिंग : महिला	फोटो उपलब्ध	332	YEB2029510	निर्वाचक का नाम : श्यामू सिंह पिता का नाम: कृपाल सिंह गृह संख्या : 222 उम्र : 21 लिंग : पुरुष	फोटो उपलब्ध	333	YEB0133157	निर्वाचक का नाम : राजकुमार पिता का नाम: कुन्जसिंह गृह संख्या : 223 उम्र : 46 लिंग : पुरुष	फोटो उपलब्ध
334	YEB0133165	निर्वाचक का नाम : मिथिलेश पति का नाम: राजकुमार गृह संख्या : 223 उम्र : 44 लिंग : महिला	फोटो उपलब्ध	335	YEB0161992	निर्वाचक का नाम : उषा पति का नाम: छोटेशिंह गृह संख्या : 223 उम्र : 41 लिंग : महिला	फोटो उपलब्ध	336	YEB0946947	निर्वाचक का नाम : रवि पिता का नाम: राजकुमार सिंह गृह संख्या : 223 उम्र : 29 लिंग : पुरुष	फोटो उपलब्ध
337	YEB2097343	निर्वाचक का नाम : प्रिया पति का नाम: रवि गृह संख्या : 223,सिहोनिया उम्र : 23 लिंग : महिला	फोटो उपलब्ध	338	YEB2202158	निर्वाचक का नाम : अभित सिंह तोमर माता का नाम: उषा तोमर गृह संख्या : 223,सिहोनिया उम्र : 21 लिंग : पुरुष	फोटो उपलब्ध	339	MLX0950428	निर्वाचक का नाम : सुरेन्द्र पिता का नाम: भाजनसिंह गृह संख्या : 224 उम्र : 52 लिंग : पुरुष	फोटो उपलब्ध
340	MLX0322073	निर्वाचक का नाम : पुष्पा पति का नाम: सुरेन्द्र गृह संख्या : 224 उम्र : 51 लिंग : महिला	फोटो उपलब्ध	341	YEB1112895	निर्वाचक का नाम : महेन्द्र पिता का नाम: भाजनसिंह गृह संख्या : 224 उम्र : 49 लिंग : पुरुष	फोटो उपलब्ध	342	YEB1112978	निर्वाचक का नाम : रणवीर पिता का नाम: भाजनसिंह गृह संख्या : 224 उम्र : 47 लिंग : पुरुष	फोटो उपलब्ध
343	MLX1384551	निर्वाचक का नाम : भानकुंअर पति का नाम: महेन्द्र गृह संख्या : 224 उम्र : 46 लिंग : महिला	फोटो उपलब्ध	344	MLX1448356	निर्वाचक का नाम : रामा पति का नाम: रणवीर गृह संख्या : 224 उम्र : 42 लिंग : महिला	फोटो उपलब्ध	345	YEB0813956	निर्वाचक का नाम : लोकेन्द्र सिंह पिता का नाम: महेन्द्र सिंह गृह संख्या : 224 उम्र : 31 लिंग : पुरुष	फोटो उपलब्ध
346	YEB0971572	निर्वाचक का नाम : शैलेन्द्र सिंह पिता का नाम: महेन्द्र सिंह गृह संख्या : 224 उम्र : 31 लिंग : पुरुष	फोटो उपलब्ध	347	YEB1333616	निर्वाचक का नाम : सुमन तोमर पति का नाम: लोकेन्द्र सिंह गृह संख्या : 224 उम्र : 30 लिंग : महिला	फोटो उपलब्ध	348	YEB0946939	निर्वाचक का नाम : गौरव सिंह पिता का नाम: सुरेन्द्र सिंह गृह संख्या : 224 उम्र : 29 लिंग : पुरुष	फोटो उपलब्ध
349	YEB1387893	निर्वाचक का नाम : सौरव सिंह तोमर पिता का नाम: सुरेन्द्र सिंह गृह संख्या : 224 उम्र : 25 लिंग : पुरुष	फोटो उपलब्ध	350	MLX0948760	निर्वाचक का नाम : कप्तान पिता का नाम: कोकसिंह गृह संख्या : 225 उम्र : 56 लिंग : पुरुष	फोटो उपलब्ध	351	MLX0949388	निर्वाचक का नाम : मुन्नी पति का नाम: कप्तान गृह संख्या : 225 उम्र : 54 लिंग : महिला	फोटो उपलब्ध
352	YEB0298000	निर्वाचक का नाम : जितेन्द्र सिंह पिता का नाम: कप्तान सिंह गृह संख्या : 225 उम्र : 37 लिंग : पुरुष	फोटो उपलब्ध	353	YEB0298018	निर्वाचक का नाम : धर्मेन्द्र पिता का नाम: कप्तान सिंह गृह संख्या : 225 उम्र : 33 लिंग : पुरुष	फोटो उपलब्ध	354	YEB0971622	निर्वाचक का नाम : दीक्षा पति का नाम: जितेन्द्र सिंह गृह संख्या : 225 उम्र : 30 लिंग : महिला	फोटो उपलब्ध
355	YEB1881358	निर्वाचक का नाम : खुशबू पति का नाम: धर्मेन्द्र सिंह गृह संख्या : 225 उम्र : 25 लिंग : महिला	फोटो उपलब्ध	356	YEB1112721	निर्वाचक का नाम : रामप्रकाश पिता का नाम: प्रहलाद गृह संख्या : 226 उम्र : 66 लिंग : पुरुष	फोटो उपलब्ध	357	YEB1113539	निर्वाचक का नाम : मुन्नी पति का नाम: दरोगासिंह गृह संख्या : 226 उम्र : 66 लिंग : महिला	फोटो उपलब्ध
358	YEB1113026	निर्वाचक का नाम : ओमप्रकाश पिता का नाम: प्रहलाद गृह संख्या : 226 उम्र : 61 लिंग : पुरुष	फोटो उपलब्ध	359	YEB0162008	निर्वाचक का नाम : कृष्णा पति का नाम: रामप्रकाश गृह संख्या : 226 उम्र : 61 लिंग : महिला	फोटो उपलब्ध	360	YEB1112747	निर्वाचक का नाम : सरला पति का नाम: ओमप्रकाश गृह संख्या : 226 उम्र : 56 लिंग : महिला	फोटो उपलब्ध

विधान सभा क्षेत्र की संख्या व नाम : 7-दिमनी
अनुभाग की संख्या व नाम : 1-ग्राम- सिहोनिया

361	YEB1113083	निर्वाचक का नाम : नरेन्द्र पिता का नाम: दयोगा गृह संख्या : 226 उम्र : 46 लिंग : पुरुष	फोटो उपलब्ध	362	MLX0949891	निर्वाचक का नाम : राधा पति का नाम: नरेन्द्र गृह संख्या : 226 उम्र : 45 लिंग : महिला	फोटो उपलब्ध	363	MLX1384544	निर्वाचक का नाम : धर्मेन्द्रसिंह पिता का नाम: दयोगासिंह गृह संख्या : 226 उम्र : 41 लिंग : पुरुष	फोटो उपलब्ध
364	YEB0545905	निर्वाचक का नाम : राधा पति का नाम: मनीस गृह संख्या : 226 उम्र : 36 लिंग : महिला	फोटो उपलब्ध	365	YEB0545889	निर्वाचक का नाम : लक्ष्मी पिता का नाम: ओप्रकाश गृह संख्या : 226 उम्र : 35 लिंग : महिला	फोटो उपलब्ध	366	YEB0545897	निर्वाचक का नाम : धीरेन्द्र सिंह पिता का नाम: ओमप्रकाश गृह संख्या : 226 उम्र : 28 लिंग : पुरुष	फोटो उपलब्ध
367	YEB1268606	निर्वाचक का नाम : सुभाष सिंह पिता का नाम: ओमप्रकाश सिंह गृह संख्या : 226 उम्र : 26 लिंग : पुरुष	फोटो उपलब्ध	368	YEB1322973	निर्वाचक का नाम : कंचन पति का नाम: सुभाष सिंह गृह संख्या : 226 उम्र : 26 लिंग : महिला	फोटो उपलब्ध	369	YEB1113133	निर्वाचक का नाम : उजागर पिता का नाम: सुजामासिंह गृह संख्या : 227 उम्र : 53 लिंग : पुरुष	फोटो उपलब्ध
370	YEB1112911	निर्वाचक का नाम : पुष्पा पति का नाम: उजागर गृह संख्या : 227 उम्र : 51 लिंग : महिला	फोटो उपलब्ध	371	YEB0373241	निर्वाचक का नाम : कुलदीप पिता का नाम: उजागर गृह संख्या : 227 उम्र : 36 लिंग : पुरुष	फोटो उपलब्ध	372	YEB0883405	निर्वाचक का नाम : रुक्मणि पति का नाम: कुलदीप सिंह गृह संख्या : 227 उम्र : 31 लिंग : महिला	फोटो उपलब्ध
373	YEB0883397	निर्वाचक का नाम : गिराज सिंह पिता का नाम: उजागर सिंह गृह संख्या : 227 उम्र : 30 लिंग : पुरुष	फोटो उपलब्ध	374	YEB2080810	निर्वाचक का नाम : कृष्णा पति का नाम: गिराज गृह संख्या : 227,सिहोनिया उम्र : 21 लिंग : महिला	फोटो उपलब्ध	375	YEB1244383	निर्वाचक का नाम : नरेन्द्र पिता का नाम: रामरतन गृह संख्या : 228 उम्र : 48 लिंग : पुरुष	फोटो उपलब्ध
376	YEB1244375	निर्वाचक का नाम : राजकुमारी पति का नाम: नरेन्द्र गृह संख्या : 228 उम्र : 46 लिंग : महिला	फोटो उपलब्ध	377	YEB2037729	निर्वाचक का नाम : नीशू पति का नाम: गोपाल सिंह गृह संख्या : 228 उम्र : 26 लिंग : महिला	फोटो उपलब्ध	378	YEB1958453	निर्वाचक का नाम : गोपाल सिंह पिता का नाम: नरेन्द्र गृह संख्या : 228 उम्र : 23 लिंग : पुरुष	फोटो उपलब्ध
379	YEB1244425	निर्वाचक का नाम : रामवीर पिता का नाम: बाबूसिंह गृह संख्या : 229 उम्र : 61 लिंग : पुरुष	फोटो उपलब्ध	380	YEB0727255	निर्वाचक का नाम : रामू पति का नाम: रामवीर गृह संख्या : 229 उम्र : 54 लिंग : महिला	फोटो उपलब्ध	381	YEB0545921	निर्वाचक का नाम : रोहित पिता का नाम: रामवीर गृह संख्या : 229 उम्र : 35 लिंग : पुरुष	फोटो उपलब्ध
382	YEB0813964	निर्वाचक का नाम : रविसिंह पिता का नाम: रामवीर सिंह गृह संख्या : 229 उम्र : 33 लिंग : पुरुष	फोटो उपलब्ध	383	YEB1352624	निर्वाचक का नाम : पप्पी तोमर पति का नाम: रोहित सिंह तोमर गृह संख्या : 229 उम्र : 32 लिंग : महिला	फोटो उपलब्ध	384	YEB1355460	निर्वाचक का नाम : सोनी तोमर पति का नाम: रवि सिंह तोमर गृह संख्या : 229 उम्र : 31 लिंग : महिला	फोटो उपलब्ध
385	YEB0133181	निर्वाचक का नाम : दुर्ग सिंह तोमर पिता का नाम: उम्मेद सिंह तोमर गृह संख्या : 230 उम्र : 62 लिंग : पुरुष	फोटो उपलब्ध	386	MLX1421916	निर्वाचक का नाम : नरथी पिता का नाम: उम्मेद गृह संख्या : 230 उम्र : 61 लिंग : पुरुष	फोटो उपलब्ध	387	MLX1528116	निर्वाचक का नाम : वीरभान पिता का नाम: उम्मेद गृह संख्या : 230 उम्र : 51 लिंग : पुरुष	फोटो उपलब्ध
388	YEB0133207	निर्वाचक का नाम : शीला पति का नाम: वीरभान गृह संख्या : 230 उम्र : 49 लिंग : महिला	फोटो उपलब्ध	389	YEB1411313	निर्वाचक का नाम : शत्रुघ्न सिंह तोमर पिता का नाम: वीरभान सिंह तोमर गृह संख्या : 230 उम्र : 25 लिंग : पुरुष	फोटो उपलब्ध	390	YEB1889385	निर्वाचक का नाम : पिंकी पति का नाम: शत्रुघ्न सिंह तोमर गृह संख्या : 230 उम्र : 24 लिंग : महिला	फोटो उपलब्ध

विधान सभा क्षेत्र की संख्या व नाम : 7-दिमनी
अनुभाग की संख्या व नाम : 1-ग्राम- सिहोनिया

391	YEB0066076	निर्वाचक का नाम : आनंदी पति का नाम: बदीसिंह गृह संख्या : 231 उम्र : 86 लिंग : महिला	फोटो उपलब्ध	392	YEB1600683	निर्वाचक का नाम : लालजी पिता का नाम: सुदामा गृह संख्या : 232 उम्र : 61 लिंग : पुरुष	फोटो उपलब्ध	393	YEB1600634	निर्वाचक का नाम : विभलेश पति का नाम: लालजी गृह संख्या : 232 उम्र : 60 लिंग : महिला	फोटो उपलब्ध
394	YEB0545939	निर्वाचक का नाम : जगरूप पिता का नाम: लालजीत गृह संख्या : 232 उम्र : 34 लिंग : पुरुष	फोटो उपलब्ध	395	YEB0680322	निर्वाचक का नाम : अंजुल पति का नाम: जगरूप सिंह गृह संख्या : 232 उम्र : 32 लिंग : महिला	फोटो उपलब्ध	396	YEB1112507	निर्वाचक का नाम : श्रीकृष्ण पिता का नाम: लालसिंह गृह संख्या : 233 उम्र : 56 लिंग : पुरुष	फोटो उपलब्ध
397	YEB1112531	निर्वाचक का नाम : विनोदा पति का नाम: श्रीकृष्ण गृह संख्या : 233 उम्र : 55 लिंग : महिला	फोटो उपलब्ध	398	YEB0545947	निर्वाचक का नाम : बलिराम पिता का नाम: श्री कृष्ण गृह संख्या : 233 उम्र : 36 लिंग : पुरुष	फोटो उपलब्ध	399	YEB1988823	निर्वाचक का नाम : सुनील सिंह तोमर पिता का नाम: श्री कृष्णा सिंह तोमर गृह संख्या : 233 उम्र : 33 लिंग : पुरुष	फोटो उपलब्ध
400	YEB1988781	निर्वाचक का नाम : विकास सिंह पिता का नाम: श्री कृष्णा सिंह गृह संख्या : 233 उम्र : 27 लिंग : पुरुष	फोटो उपलब्ध	401	YEB1488527	निर्वाचक का नाम : प्रीति तोमर पति का नाम: बलरामसिंह तोमर गृह संख्या : 233 उम्र : 26 लिंग : महिला	फोटो उपलब्ध	402	MLX0950030	निर्वाचक का नाम : सुखपाल सिंह तोमर पिता का नाम: बाबूसिंह गृह संख्या : 234 उम्र : 53 लिंग : पुरुष	फोटो उपलब्ध
403	YEB1112580	निर्वाचक का नाम : बृजेन्द्र पिता का नाम: बाबूसिंह गृह संख्या : 234 उम्र : 51 लिंग : पुरुष	फोटो उपलब्ध	404	YEB1112994	निर्वाचक का नाम : सतेन्द्र पिता का नाम: बाबूसिंह गृह संख्या : 234 उम्र : 50 लिंग : पुरुष	फोटो उपलब्ध	405	MLX0950444	निर्वाचक का नाम : गीता पति का नाम: सतेन्द्र गृह संख्या : 234 उम्र : 49 लिंग : महिला	फोटो उपलब्ध
406	MLX0950436	निर्वाचक का नाम : राधादेवी पति का नाम: सुखपाल गृह संख्या : 234 उम्र : 48 लिंग : महिला	फोटो उपलब्ध	407	YEB0133611	निर्वाचक का नाम : रविप्रताप पिता का नाम: बृजेन्द्रसिंह गृह संख्या : 234 उम्र : 36 लिंग : पुरुष	फोटो उपलब्ध	408	YEB0545954	निर्वाचक का नाम : अलका पति का नाम: देवेन्द्र गृह संख्या : 234 उम्र : 34 लिंग : महिला	फोटो उपलब्ध
409	YEB0298026	निर्वाचक का नाम : देवेन्द्र पिता का नाम: सतेन्द्र सिंह गृह संख्या : 234 उम्र : 33 लिंग : पुरुष	फोटो उपलब्ध	410	YEB1488550	निर्वाचक का नाम : रामा तोमर पति का नाम: रविप्रतापसिंह गृह संख्या : 234 उम्र : 33 लिंग : महिला	फोटो उपलब्ध	411	YEB0373233	निर्वाचक का नाम : नागेन्द्र पिता का नाम: बिजेन्द्र गृह संख्या : 234 उम्र : 32 लिंग : पुरुष	फोटो उपलब्ध
412	YEB0883488	निर्वाचक का नाम : गिर्राज सिंह पिता का नाम: सुखपाल सिंह गृह संख्या : 234 उम्र : 30 लिंग : पुरुष	फोटो उपलब्ध	413	YEB1323708	निर्वाचक का नाम : प्रिया देवी पति का नाम: नागेन्द्र सिंह गृह संख्या : 234 उम्र : 27 लिंग : महिला	फोटो उपलब्ध	414	YEB1821271	निर्वाचक का नाम : सुनीता देवी पति का नाम: गिर्राज सिंह गृह संख्या : 234 उम्र : 26 लिंग : महिला	फोटो उपलब्ध
415	YEB2205516	निर्वाचक का नाम : लक्ष्मी तोमर अन्य: रामराज सिंह तोमर गृह संख्या : 234 उम्र : 22 लिंग : महिला	फोटो उपलब्ध	416	YEB2205805	निर्वाचक का नाम : रामराज सिंह पिता का नाम: सतेंद्र गृह संख्या : 234 उम्र : 21 लिंग : पुरुष	फोटो उपलब्ध	417	YEB1112754	निर्वाचक का नाम : जिलेदार पिता का नाम: दुर्गेशिंह गृह संख्या : 235 उम्र : 66 लिंग : पुरुष	फोटो उपलब्ध
418	YEB1112838	निर्वाचक का नाम : बडीबिट्टी पति का नाम: जिलेदार गृह संख्या : 235 उम्र : 59 लिंग : महिला	फोटो उपलब्ध	419	YEB1113158	निर्वाचक का नाम : विन्दन पति का नाम: गजराज गृह संख्या : 236 उम्र : 65 लिंग : महिला	फोटो उपलब्ध	420	MLX0948620	निर्वाचक का नाम : रामलखन पिता का नाम: गजराज गृह संख्या : 236 उम्र : 48 लिंग : पुरुष	फोटो उपलब्ध

विधान सभा क्षेत्र की संख्या व नाम : 7-दिमनी
अनुभाग की संख्या व नाम : 1-ग्राम- सिहोनिया

421	YEB1113000	निर्वाचक का नाम : महेश पिता का नाम: गजराज गृह संख्या : 236 उम्र : 46 लिंग : पुरुष	फोटो उपलब्ध	422	MLX0949164	निर्वाचक का नाम : सुनीता पति का नाम: रामलखन गृह संख्या : 236 उम्र : 46 लिंग : महिला	फोटो उपलब्ध	423	YEB1113067	निर्वाचक का नाम : भारत पिता का नाम: गजराज गृह संख्या : 236 उम्र : 45 लिंग : पुरुष	फोटो उपलब्ध
424	MLX0949149	निर्वाचक का नाम : गुडिया पति का नाम: महेश गृह संख्या : 236 उम्र : 43 लिंग : महिला	फोटो उपलब्ध	425	YEB0971499	निर्वाचक का नाम : प्रीती पति का नाम: भारत सिंह गृह संख्या : 236 उम्र : 35 लिंग : महिला	फोटो उपलब्ध	426	YEB0133264	निर्वाचक का नाम : सुखदेव पिता का नाम: श्रीदामा गृह संख्या : 238 उम्र : 43 लिंग : पुरुष	फोटो उपलब्ध
427	YEB0162016	निर्वाचक का नाम : माधव पिता का नाम: श्रीदामा गृह संख्या : 238 उम्र : 41 लिंग : पुरुष	फोटो उपलब्ध	428	YEB0133496	निर्वाचक का नाम : रीना पति का नाम: सुखदेव गृह संख्या : 238 उम्र : 39 लिंग : महिला	फोटो उपलब्ध	429	YEB0773226	निर्वाचक का नाम : प्रीती पति का नाम: माधव गृह संख्या : 238 उम्र : 36 लिंग : महिला	फोटो उपलब्ध
430	YEB0545962	निर्वाचक का नाम : नरेन्द्र पिता का नाम: श्रीदामा गृह संख्या : 238 उम्र : 35 लिंग : पुरुष	फोटो उपलब्ध	431	YEB0298034	निर्वाचक का नाम : पवन कुमार पिता का नाम: अजब किशोर गृह संख्या : 239 उम्र : 33 लिंग : पुरुष	फोटो उपलब्ध	432	YEB1244367	निर्वाचक का नाम : सुधरदयाल पिता का नाम: छीतल गृह संख्या : 240 उम्र : 76 लिंग : पुरुष	फोटो उपलब्ध
433	YEB1244300	निर्वाचक का नाम : उत्तम पिता का नाम: सुधरदयाल गृह संख्या : 240 उम्र : 53 लिंग : पुरुष	फोटो उपलब्ध	434	YEB0066035	निर्वाचक का नाम : मनोजकुमार पिता का नाम: सुधरदयाल गृह संख्या : 240 उम्र : 48 लिंग : पुरुष	फोटो उपलब्ध	435	YEB1488600	निर्वाचक का नाम : चेतना शर्मा पति का नाम: मनोज कुमार शर्मा गृह संख्या : 240 उम्र : 33 लिंग : महिला	फोटो उपलब्ध
436	YEB1244292	निर्वाचक का नाम : विद्राबन पिता का नाम: गुलाब गृह संख्या : 241 उम्र : 91 लिंग : पुरुष	फोटो उपलब्ध	437	YEB1877216	निर्वाचक का नाम : ब्रजकिशोर पिता का नाम: वृंदावन लाल गृह संख्या : 241 उम्र : 62 लिंग : पुरुष	फोटो उपलब्ध	438	MLX0950261	निर्वाचक का नाम : विनोद कुमार शर्मा पिता का नाम: ब्रंदावन लाल गृह संख्या : 241 उम्र : 57 लिंग : पुरुष	फोटो उपलब्ध
439	MLX0948570	निर्वाचक का नाम : राधा पति का नाम: विनोद गृह संख्या : 241 उम्र : 47 लिंग : महिला	फोटो उपलब्ध	440	YEB2255164	निर्वाचक का नाम : संदीप शर्मा पिता का नाम: बृंदावन शर्मा गृह संख्या : 241 उम्र : 37 लिंग : पुरुष	फोटो उपलब्ध	441	YEB2255388	निर्वाचक का नाम : सपना शर्मा पति का नाम: संदीप शर्मा गृह संख्या : 241 उम्र : 32 लिंग : महिला	फोटो उपलब्ध
442	YEB2162923	निर्वाचक का नाम : कृष्णाकांत शर्मा पिता का नाम: विनोद कुमार गृह संख्या : 241, सिहोनिया उम्र : 27 लिंग : पुरुष	फोटो उपलब्ध	443	YEB1821032	निर्वाचक का नाम : मुन्नी बाई पति का नाम: ओमप्रकाश गृह संख्या : 244 उम्र : 69 लिंग : महिला	फोटो उपलब्ध	444	YEB0244020	निर्वाचक का नाम : कृष्णदेव पिता का नाम: जगदीश गृह संख्या : 244 उम्र : 51 लिंग : पुरुष	फोटो उपलब्ध
445	YEB1600444	निर्वाचक का नाम : बृजवल्लभ पिता का नाम: जगदीश गृह संख्या : 244 उम्र : 48 लिंग : पुरुष	फोटो उपलब्ध	446	YEB1600386	निर्वाचक का नाम : जयदेव पिता का नाम: जगदीश गृह संख्या : 244 उम्र : 45 लिंग : पुरुष	फोटो उपलब्ध	447	YEB1323005	निर्वाचक का नाम : दिनेश पिता का नाम: जगदीश गृह संख्या : 244 उम्र : 35 लिंग : पुरुष	फोटो उपलब्ध
448	YEB1323401	निर्वाचक का नाम : रेखा पति का नाम: दिनेश गृह संख्या : 244 उम्र : 35 लिंग : महिला	फोटो उपलब्ध	449	YEB0066043	निर्वाचक का नाम : पूरनसिंह पिता का नाम: रामेश्वर गृह संख्या : 245 उम्र : 61 लिंग : पुरुष	फोटो उपलब्ध	450	MLX1224146	निर्वाचक का नाम : लल्लो पति का नाम: पूरनसिंह गृह संख्या : 245 उम्र : 58 लिंग : महिला	फोटो उपलब्ध

विधान सभा क्षेत्र की संख्या व नाम : 7-दिमनी
अनुभाग की संख्या व नाम : 1-ग्राम- सिहोनिया

451	YEB0065995	निर्वाचक का नाम : ब्रजेन्द्र सिंह तोमर पिता का नाम: रामेश्वर सिंह तोमर गृह संख्या : 245 उम्र : 53 लिंग : पुरुष	फोटो उपलब्ध	452	YEB0162024	निर्वाचक का नाम : सुधादेवी पति का नाम: ब्रजेन्द्र सिंह तोमर गृह संख्या : 245 उम्र : 51 लिंग : महिला	फोटो उपलब्ध	453	YEB1600352	निर्वाचक का नाम : देवसिंह पिता का नाम: रामेश्वर गृह संख्या : 245 उम्र : 46 लिंग : पुरुष	फोटो उपलब्ध
454	YEB0133579	निर्वाचक का नाम : राखी पति का नाम: देवसिंह गृह संख्या : 245 उम्र : 43 लिंग : महिला	फोटो उपलब्ध	455	YEB0162032	निर्वाचक का नाम : सहदेवसिंह पिता का नाम: रामेश्वरसिंह गृह संख्या : 245 उम्र : 40 लिंग : पुरुष	फोटो उपलब्ध	456	YEB1889195	निर्वाचक का नाम : नीलम देवी पति का नाम: सहदेव सिंह गृह संख्या : 245 उम्र : 31 लिंग : महिला	फोटो उपलब्ध
457	YEB0883496	निर्वाचक का नाम : गिरंज सिंह तोमर पिता का नाम: ब्रजेन्द्र सिंह तोमर गृह संख्या : 245 उम्र : 29 लिंग : पुरुष	फोटो उपलब्ध	458	YEB0971663	निर्वाचक का नाम : जसरथ सिंह पिता का नाम: पूरन सिंह गृह संख्या : 245 उम्र : 29 लिंग : पुरुष	फोटो उपलब्ध	459	YEB1355551	निर्वाचक का नाम : दामोदर सिंह तोमर पिता का नाम: ब्रजेन्द्र सिंह तोमर गृह संख्या : 245 उम्र : 27 लिंग : पुरुष	फोटो उपलब्ध
460	YEB1889336	निर्वाचक का नाम : संगीता पति का नाम: गिरंज सिंह तोमर गृह संख्या : 245 उम्र : 27 लिंग : महिला	फोटो उपलब्ध	461	YEB2010130	निर्वाचक का नाम : बृजरानी पिता का नाम: पूरन सिंह गृह संख्या : 245 उम्र : 25 लिंग : महिला	फोटो उपलब्ध	462	YEB2010221	निर्वाचक का नाम : पूजा पति का नाम: जसरथ सिंह गृह संख्या : 245 उम्र : 23 लिंग : महिला	फोटो उपलब्ध
463	YEB1600162	निर्वाचक का नाम : बेटी पति का नाम: शिवराज गृह संख्या : 247 उम्र : 54 लिंग : महिला	फोटो उपलब्ध	464	YEB1488659	निर्वाचक का नाम : नारायणसिंह भदोरिया पिता का नाम: गामासिंह गृह संख्या : 247 उम्र : 41 लिंग : पुरुष	फोटो उपलब्ध	465	YEB0883306	निर्वाचक का नाम : थान सिंह पिता का नाम: शिवराज सिंह गृह संख्या : 247 उम्र : 30 लिंग : पुरुष	फोटो उपलब्ध
466	YEB1600105	निर्वाचक का नाम : चन्द्रभान पिता का नाम: मुलीधर गृह संख्या : 248 उम्र : 64 लिंग : पुरुष	फोटो उपलब्ध	467	YEB1600055	निर्वाचक का नाम : मुज्री पति का नाम: चन्द्रभान गृह संख्या : 248 उम्र : 58 लिंग : महिला	फोटो उपलब्ध	468	YEB0162040	निर्वाचक का नाम : राकेश पिता का नाम: चंद्रभान गृह संख्या : 248 उम्र : 41 लिंग : पुरुष	फोटो उपलब्ध
469	YEB0066019	निर्वाचक का नाम : सुगाता पति का नाम: राकेश गृह संख्या : 248 उम्र : 39 लिंग : महिला	फोटो उपलब्ध	470	YEB0214841	निर्वाचक का नाम : रवी पिता का नाम: चन्द्रभान गृह संख्या : 248 उम्र : 36 लिंग : पुरुष	फोटो उपलब्ध	471	YEB0545970	निर्वाचक का नाम : रचना पति का नाम: रवी गृह संख्या : 248 उम्र : 34 लिंग : महिला	फोटो उपलब्ध
472	YEB1600014	निर्वाचक का नाम : बिटोली पति का नाम: अजमेरसिंह गृह संख्या : 249 उम्र : 81 लिंग : महिला	फोटो उपलब्ध	473	YEB1113190	निर्वाचक का नाम : प्रभा पति का नाम: रामकुमार गृह संख्या : 249 उम्र : 69 लिंग : महिला	फोटो उपलब्ध	474	YEB1113174	निर्वाचक का नाम : रामकुमार पिता का नाम: अजमेरसिंह गृह संख्या : 249 उम्र : 65 लिंग : पुरुष	फोटो उपलब्ध
475	YEB1113117	निर्वाचक का नाम : तहसीलदार पिता का नाम: अजमेर गृह संख्या : 249 उम्र : 50 लिंग : पुरुष	फोटो उपलब्ध	476	YEB1112820	निर्वाचक का नाम : रेखा पति का नाम: तहसीलदार गृह संख्या : 249 उम्र : 46 लिंग : महिला	फोटो उपलब्ध	477	YEB1113224	निर्वाचक का नाम : जशवन्त पिता का नाम: अजमेर गृह संख्या : 249 उम्र : 44 लिंग : पुरुष	फोटो उपलब्ध
478	YEB1244284	निर्वाचक का नाम : सुमंगल पति का नाम: जशवन्त गृह संख्या : 249 उम्र : 44 लिंग : महिला	फोटो उपलब्ध	479	MLX0946152	निर्वाचक का नाम : दारा सिंह तोमर पिता का नाम: अजमेरसिंह गृह संख्या : 249 उम्र : 41 लिंग : पुरुष	फोटो उपलब्ध	480	YEB0162057	निर्वाचक का नाम : अवशेष पिता का नाम: रामकुमार गृह संख्या : 249 उम्र : 40 लिंग : पुरुष	फोटो उपलब्ध

विधान सभा क्षेत्र की संख्या व नाम : 7-दिमनी
अनुभाग की संख्या व नाम : 1-ग्राम- सिहोनिया

481 निर्वाचक का नाम : कचन पिता का नाम: अजमेर गृह संख्या : 249 उम्र : 36 लिंग : पुरुष	YEB0545996 फोटो उपलब्ध	482 निर्वाचक का नाम : रश् मीदेवी पति का नाम: धारासिंह गृह संख्या : 249 उम्र : 36 लिंग : महिला	YEB0133595 फोटो उपलब्ध	# 483 निर्वाचक का नाम : कृष्णा पति का नाम: अवशेष गृह संख्या : 249 उम्र : 35 लिंग : पुरुष	YEB0546028 फोटो उपलब्ध
484 निर्वाचक का नाम : रोशनी पति का नाम: कंचन गृह संख्या : 249 उम्र : 35 लिंग : महिला	YEB0546002 फोटो उपलब्ध	# 485 निर्वाचक का नाम : सोनी तोमर पति का नाम: जगदेव सिंह गृह संख्या : 249 उम्र : 34 लिंग : महिला	YEB1355437 फोटो उपलब्ध	486 निर्वाचक का नाम : राहुल पिता का नाम: रामकुमार गृह संख्या : 249 उम्र : 31 लिंग : पुरुष	YEB0546010 फोटो उपलब्ध
487 निर्वाचक का नाम : रिकू सिंह पिता का नाम: रामकुमार गृह संख्या : 249 उम्र : 29 लिंग : पुरुष	YEB0545988 फोटो उपलब्ध	488 निर्वाचक का नाम : सोमबती सिंह पति का नाम: रिकू सिंह गृह संख्या : 249 उम्र : 26 लिंग : महिला	YEB1282847 फोटो उपलब्ध	489 निर्वाचक का नाम : अनुराग सिंह तोमर पिता का नाम: तहसीलदार सिंह गृह संख्या : 249 उम्र : 24 लिंग : पुरुष	YEB1789908 फोटो उपलब्ध
490 निर्वाचक का नाम : ममता पति का नाम: अनुराग सिंह गृह संख्या : 249,सिहोनिया उम्र : 21 लिंग : महिला	YEB2088755 फोटो उपलब्ध	491 निर्वाचक का नाम : अमन सिंह पिता का नाम: तश्शील्दार सिंह गृह संख्या : 249,सिहोनिया उम्र : 21 लिंग : पुरुष	YEB2088839 फोटो उपलब्ध	492 निर्वाचक का नाम : पानकुमारी पति का नाम: राधाचरण गृह संख्या : 252 उम्र : 61 लिंग : महिला	MLX0947697 फोटो उपलब्ध
493 निर्वाचक का नाम : चंद्रसेन पिता का नाम: राधाचरण गृह संख्या : 252 उम्र : 55 लिंग : पुरुष	MLX0946392 फोटो उपलब्ध	494 निर्वाचक का नाम : राजेश्री पति का नाम: चन्द्रसेन गृह संख्या : 252 उम्र : 48 लिंग : महिला	MLX0947648 फोटो उपलब्ध	495 निर्वाचक का नाम : शुभम पिता का नाम: चंद्रसेन गृह संख्या : 252 उम्र : 24 लिंग : पुरुष	YEB1995786 फोटो उपलब्ध
496 निर्वाचक का नाम : कल्याण पिता का नाम: सरमन गृह संख्या : 255 उम्र : 65 लिंग : पुरुष	YEB1267384 फोटो उपलब्ध	497 निर्वाचक का नाम : केसर पति का नाम: मुन्नी गृह संख्या : 255 उम्र : 58 लिंग : महिला	YEB1244409 फोटो उपलब्ध	498 निर्वाचक का नाम : मनोहर पिता का नाम: कलियान गृह संख्या : 255 उम्र : 48 लिंग : पुरुष	YEB0133298 फोटो उपलब्ध
499 निर्वाचक का नाम : नन्दकि शोर पिता का नाम: मुन्नीलाल गृह संख्या : 255 उम्र : 39 लिंग : पुरुष	YEB0373209 फोटो उपलब्ध	500 निर्वाचक का नाम : प्रमोद पिता का नाम: कलियान गृह संख्या : 255 उम्र : 38 लिंग : पुरुष	YEB0373183 फोटो उपलब्ध	501 निर्वाचक का नाम : सुधा पति का नाम: नन्दकि शौर गृह संख्या : 255 उम्र : 37 लिंग : महिला	YEB0373217 फोटो उपलब्ध
502 निर्वाचक का नाम : दुर्गेश पति का नाम: प्रमोद गृह संख्या : 255 उम्र : 36 लिंग : महिला	YEB0373191 फोटो उपलब्ध	503 निर्वाचक का नाम : गंगा पति का नाम: मलखान गृह संख्या : 255 उम्र : 34 लिंग : महिला	YEB0773242 फोटो उपलब्ध	504 निर्वाचक का नाम : शेरसिंह पिता का नाम: मुन्नी गृह संख्या : 255 उम्र : 32 लिंग : पुरुष	YEB0373225 फोटो उपलब्ध
505 निर्वाचक का नाम : दामोदर सिंह पिता का नाम: कलियान सिंह गृह संख्या : 255 उम्र : 31 लिंग : पुरुष	YEB0813972 फोटो उपलब्ध	506 निर्वाचक का नाम : श्याम सुंदरा प्रजापति पिता का नाम: मनोहर प्रजापति गृह संख्या : 255 उम्र : 29 लिंग : पुरुष	YEB1333558 फोटो उपलब्ध	507 निर्वाचक का नाम : कविता पति का नाम: शेर सिंह गृह संख्या : 255 उम्र : 28 लिंग : महिला	YEB1368729 फोटो उपलब्ध
508 निर्वाचक का नाम : सुमन कुमारी पति का नाम: दामोदर सिंह प्रजापति गृह संख्या : 255 उम्र : 24 लिंग : महिला	YEB2013324 फोटो उपलब्ध	509 निर्वाचक का नाम : पूजा पति का नाम: श्यामसुंदर प्रजापति गृह संख्या : 255 उम्र : 23 लिंग : महिला	YEB1881267 फोटो उपलब्ध	510 निर्वाचक का नाम : उमा प्रजापति पति का नाम: राजकुमार गृह संख्या : 255,सिहोनिया उम्र : 21 लिंग : महिला	YEB2102994 फोटो उपलब्ध

विधान सभा क्षेत्र की संख्या व नाम : 7-दिमनी
अनुभाग की संख्या व नाम : 1-ग्राम- सिहोनिया

511	YEB2173912	निर्वाचक का नाम : राजेंद्र प्रजापति पिता का नाम: मनोहर गृह संख्या : 255,सिहोनिया उम्र : 20 लिंग : पुरुष	फोटो उपलब्ध	512	YEB1244359	निर्वाचक का नाम : शान्तीबाई पति का नाम: रामजीलाल गृह संख्या : 257 उम्र : 71 लिंग : महिला	फोटो उपलब्ध	513	YEB0066068	निर्वाचक का नाम : राजाराम पिता का नाम: छोटे गृह संख्या : 258 उम्र : 66 लिंग : पुरुष	फोटो उपलब्ध
514	YEB1244227	निर्वाचक का नाम : मथुरा पति का नाम: गोपीराम गृह संख्या : 258 उम्र : 66 लिंग : महिला	फोटो उपलब्ध	515	YEB1244417	निर्वाचक का नाम : भूरीबाई पति का नाम: राजाराम गृह संख्या : 258 उम्र : 61 लिंग : महिला	फोटो उपलब्ध	516	YEB1268598	निर्वाचक का नाम : बलवीर पिता का नाम: गोपीराम गृह संख्या : 258 उम्र : 45 लिंग : पुरुष	फोटो उपलब्ध
517	YEB0162115	निर्वाचक का नाम : रामबाई पति का नाम: बलवीर गृह संख्या : 258 उम्र : 44 लिंग : महिला	फोटो उपलब्ध	518	YEB0066175	निर्वाचक का नाम : राकेश पिता का नाम: राजाराम गृह संख्या : 258 उम्र : 43 लिंग : पुरुष	फोटो उपलब्ध	519	YEB0133314	निर्वाचक का नाम : महावीर पिता का नाम: गोपीराम गृह संख्या : 258 उम्र : 41 लिंग : पुरुष	फोटो उपलब्ध
520	YEB0546036	निर्वाचक का नाम : प्रीति पति का नाम: राकेश गृह संख्या : 258 उम्र : 35 लिंग : महिला	फोटो उपलब्ध	521	YEB1437292	निर्वाचक का नाम : विजय कुमार पिता का नाम: सतेंद्र गृह संख्या : 258 उम्र : 26 लिंग : पुरुष	फोटो उपलब्ध	522	YEB1244193	निर्वाचक का नाम : गोमती पति का नाम: नत्थी गृह संख्या : 259 उम्र : 64 लिंग : महिला	फोटो उपलब्ध
523	YEB1244276	निर्वाचक का नाम : खचेरे पिता का नाम: पंचम गृह संख्या : 259 उम्र : 53 लिंग : पुरुष	फोटो उपलब्ध	524	MLX0948307	निर्वाचक का नाम : नागेन्द्र पिता का नाम: नत्थी गृह संख्या : 259 उम्र : 44 लिंग : पुरुष	फोटो उपलब्ध	525	YEB0162131	निर्वाचक का नाम : गुडडी पति का नाम: नागेन्द्र गृह संख्या : 259 उम्र : 41 लिंग : महिला	फोटो उपलब्ध
526	YEB0373126	निर्वाचक का नाम : गोविन्द पिता का नाम: खचेरा गृह संख्या : 259 उम्र : 36 लिंग : पुरुष	फोटो उपलब्ध	527	YEB0546051	निर्वाचक का नाम : सत्यप्रकाश पिता का नाम: खचेरेलाल गृह संख्या : 259 उम्र : 35 लिंग : पुरुष	फोटो उपलब्ध	528	YEB0546069	निर्वाचक का नाम : नत्थीलाल पिता का नाम: पातीराम गृह संख्या : 259 उम्र : 35 लिंग : पुरुष	फोटो उपलब्ध
529	YEB0546085	निर्वाचक का नाम : अनिलकुमार पिता का नाम: नत्थीलाल गृह संख्या : 259 उम्र : 35 लिंग : पुरुष	फोटो उपलब्ध	530	YEB0546044	निर्वाचक का नाम : राजवती पति का नाम: सत्यप्रकाश गृह संख्या : 259 उम्र : 34 लिंग : महिला	फोटो उपलब्ध	531	YEB0373134	निर्वाचक का नाम : वीरावती पति का नाम: गोविन्द गृह संख्या : 259) उम्र : 34 लिंग : महिला	फोटो उपलब्ध
532	YEB0373118	निर्वाचक का नाम : राजेश पिता का नाम: खचेरा गृह संख्या : 259 उम्र : 32 लिंग : पुरुष	फोटो उपलब्ध	533	YEB0883322	निर्वाचक का नाम : विनोद कुमार पिता का नाम: खचेरे सिंह गृह संख्या : 259 उम्र : 31 लिंग : पुरुष	फोटो उपलब्ध	534	YEB1333459	निर्वाचक का नाम : राधा प्रजापति पति का नाम: राजेश प्रजापति गृह संख्या : 259 उम्र : 29 लिंग : महिला	फोटो उपलब्ध
535	YEB2197929	निर्वाचक का नाम : अंजली पिता का नाम: नागेंद्र सिंह गृह संख्या : 259 उम्र : 21 लिंग : महिला	फोटो उपलब्ध	536	YEB2102648	निर्वाचक का नाम : मुस्कान पति का नाम: विनोद कुमार गृह संख्या : 259,सिहोनिया उम्र : 21 लिंग : महिला	फोटो उपलब्ध	537	YEB2102374	निर्वाचक का नाम : विष्णु प्रजापति पिता का नाम: खचेरे लाल प्रजापति गृह संख्या : 259, सिहोनिया उम्र : 20 लिंग : पुरुष	फोटो उपलब्ध
538	YEB1244268	निर्वाचक का नाम : गुड्डी पति का नाम: खचेरे गृह संख्या : 260 उम्र : 50 लिंग : महिला	फोटो उपलब्ध	539	MLX0946251	निर्वाचक का नाम : केशव पिता का नाम: रामहेत गृह संख्या : 262 उम्र : 51 लिंग : पुरुष	फोटो उपलब्ध	540	YEB1244433	निर्वाचक का नाम : मुन्ना पिता का नाम: रामहेत गृह संख्या : 262 उम्र : 48 लिंग : पुरुष	फोटो उपलब्ध

विधान सभा क्षेत्र की संख्या व नाम : 7-दिमनी
अनुभाग की संख्या व नाम : 1-ग्राम- सिहोनिया

541	YEB0066191	निर्वाचक का नाम : कमलेशी पति का नाम: केशव गृह संख्या : 262 उम्र : 48 लिंग : महिला	फोटो उपलब्ध	542	YEB0066126	निर्वाचक का नाम : मनोज पति का नाम: मुन्ना गृह संख्या : 262 उम्र : 46 लिंग : महिला	फोटो उपलब्ध	543	YEB0971671	निर्वाचक का नाम : दीपा सिंह पिता का नाम: केशव सिंह गृह संख्या : 262 उम्र : 32 लिंग : पुरुष	फोटो उपलब्ध
544	YEB1414549	निर्वाचक का नाम : लक्ष्मी तोमर पति का नाम: दीप सिंह गृह संख्या : 262 उम्र : 26 लिंग : महिला	फोटो उपलब्ध	545	YEB1411321	निर्वाचक का नाम : संतोष सिंह पिता का नाम: मुन्ना सिंह गृह संख्या : 262 उम्र : 25 लिंग : पुरुष	फोटो उपलब्ध	546	YEB2103364	निर्वाचक का नाम : राधेश्याम सिंह पिता का नाम: केशव सिंह गृह संख्या : 262,सिहोनिया उम्र : 26 लिंग : पुरुष	फोटो उपलब्ध
547	MLX0950675	निर्वाचक का नाम : जगदीश पिता का नाम: रूपसिंह गृह संख्या : 263 उम्र : 71 लिंग : पुरुष	फोटो उपलब्ध	548	YEB0066167	निर्वाचक का नाम : बैकुण्ठी पति का नाम: जगदीश गृह संख्या : 263 उम्र : 68 लिंग : महिला	फोटो उपलब्ध	549	YEB0546101	निर्वाचक का नाम : रामसेवक पिता का नाम: जगदीश गृह संख्या : 263 उम्र : 34 लिंग : पुरुष	फोटो उपलब्ध
550	YEB0546093	निर्वाचक का नाम : सुमन पिता का नाम: जगदीश गृह संख्या : 263 उम्र : 34 लिंग : महिला	फोटो उपलब्ध	551	YEB0546119	निर्वाचक का नाम : नीरू पति का नाम: रामसेवक गृह संख्या : 263 उम्र : 34 लिंग : महिला	फोटो उपलब्ध	552	YEB1266881	निर्वाचक का नाम : रामकृष्ण पिता का नाम: जगदीश सिंह गृह संख्या : 263 उम्र : 30 लिंग : पुरुष	फोटो उपलब्ध
553	YEB0162149	निर्वाचक का नाम : हुकमसिंह पिता का नाम: केदार गृह संख्या : 264 उम्र : 54 लिंग : पुरुष	फोटो उपलब्ध	554	MLX1448455	निर्वाचक का नाम : आशा पति का नाम: हुकमसिंह गृह संख्या : 264 उम्र : 51 लिंग : महिला	फोटो उपलब्ध	555	MLX0946863	निर्वाचक का नाम : महावीर पिता का नाम: साहबसिंह गृह संख्या : 264 उम्र : 41 लिंग : पुरुष	फोटो उपलब्ध
556	YEB0133538	निर्वाचक का नाम : सुरेश पिता का नाम: हुकमसिंह गृह संख्या : 264 उम्र : 41 लिंग : पुरुष	फोटो उपलब्ध	557	MLX1384502	निर्वाचक का नाम : पूनम पति का नाम: महावीर गृह संख्या : 264 उम्र : 39 लिंग : महिला	फोटो उपलब्ध	558	YEB1266931	निर्वाचक का नाम : सुनीता पिता का नाम: सुरेश सिंह गृह संख्या : 264 उम्र : 39 लिंग : महिला	फोटो उपलब्ध
559	YEB0546127	निर्वाचक का नाम : सहदेव पिता का नाम: हुकमसिंह गृह संख्या : 264 उम्र : 35 लिंग : पुरुष	फोटो उपलब्ध	560	YEB0883439	निर्वाचक का नाम : देशराज सिंह पिता का नाम: हुकुम सिंह गृह संख्या : 264 उम्र : 33 लिंग : पुरुष	फोटो उपलब्ध	561	YEB0727313	निर्वाचक का नाम : वर्षा पति का नाम: सहदेव सिंह गृह संख्या : 264 उम्र : 33 लिंग : महिला	फोटो उपलब्ध
562	YEB1414564	निर्वाचक का नाम : पूजा तोमर पति का नाम: देशराज सिंह गृह संख्या : 264 उम्र : 26 लिंग : महिला	फोटो उपलब्ध	563	YEB1950252	निर्वाचक का नाम : सत्यम पिता का नाम: महावीर सिंह गृह संख्या : 264 उम्र : 23 लिंग : पुरुष	फोटो उपलब्ध	564	MLX1223981	निर्वाचक का नाम : रामपालसिंह पिता का नाम: रामरतन गृह संख्या : 265 उम्र : 57 लिंग : पुरुष	फोटो उपलब्ध
565	YEB0162164	निर्वाचक का नाम : कुसमा पति का नाम: रामराज गृह संख्या : 265 उम्र : 57 लिंग : महिला	फोटो उपलब्ध	566	MLX0948000	निर्वाचक का नाम : श्यामसिंह पिता का नाम: रामरतन गृह संख्या : 265 उम्र : 51 लिंग : पुरुष	फोटो उपलब्ध	567	MLX1223973	निर्वाचक का नाम : मुन्नी पति का नाम: रामपालसिंह गृह संख्या : 265 उम्र : 51 लिंग : महिला	फोटो उपलब्ध
568	MLX0948695	निर्वाचक का नाम : श्रीकृष्ण पिता का नाम: रामरतन गृह संख्या : 265 उम्र : 48 लिंग : पुरुष	फोटो उपलब्ध	569	MLX1223965	निर्वाचक का नाम : सरला पति का नाम: श्यामसिंह गृह संख्या : 265 उम्र : 48 लिंग : महिला	फोटो उपलब्ध	570	YEB0162172	निर्वाचक का नाम : नीरज पति का नाम: श्रीकृष्ण गृह संख्या : 265 उम्र : 41 लिंग : महिला	फोटो उपलब्ध

विधान सभा क्षेत्र की संख्या व नाम : 7-दिमनी
अनुभाग की संख्या व नाम : 1-ग्राम- सिहोनिया

571	YEB0546135	निर्वाचक का नाम : शीनू पति का नाम: रामजी गृह संख्या : 265 उम्र : 36 लिंग : महिला	फोटो उपलब्ध	572	YEB0546143	निर्वाचक का नाम : चतुरसिंह पिता का नाम: श्यामवीर गृह संख्या : 265 उम्र : 35 लिंग : पुरुष	फोटो उपलब्ध	573	YEB1533249	निर्वाचक का नाम : रेशू पति का नाम: चतुर सिंह गृह संख्या : 265 उम्र : 34 लिंग : महिला	फोटो उपलब्ध
574	YEB0546150	निर्वाचक का नाम : रामजी सिंह पिता का नाम: रामराज गृह संख्या : 265 उम्र : 34 लिंग : पुरुष	फोटो उपलब्ध	575	YEB0971440	निर्वाचक का नाम : नन्द किशोर पिता का नाम: रामपाल सिंह गृह संख्या : 265 उम्र : 30 लिंग : पुरुष	फोटो उपलब्ध	576	YEB1007137	निर्वाचक का नाम : स्वाती पति का नाम: नन्दकिशोर गृह संख्या : 265 उम्र : 28 लिंग : महिला	फोटो उपलब्ध
577	YEB1007145	निर्वाचक का नाम : शिवराम सिंह पिता का नाम: रामपाल सिंह गृह संख्या : 265 उम्र : 27 लिंग : पुरुष	फोटो उपलब्ध	578	YEB1950757	निर्वाचक का नाम : अमित पिता का नाम: श्याम सिंह गृह संख्या : 265 उम्र : 25 लिंग : पुरुष	फोटो उपलब्ध	579	YEB2094894	निर्वाचक का नाम : शिवानी पति का नाम: शिवराम सिंह गृह संख्या : 265,सिहोनिया उम्र : 27 लिंग : महिला	फोटो उपलब्ध
580	YEB2080455	निर्वाचक का नाम : आराधना पति का नाम: अमित गृह संख्या : 265,सिहोनिया उम्र : 24 लिंग : महिला	फोटो उपलब्ध	581	YEB2080372	निर्वाचक का नाम : शिवशंकर माता का नाम: नीरज गृह संख्या : 265,सिहोनिया उम्र : 23 लिंग : पुरुष	फोटो उपलब्ध	582	YEB1112952	निर्वाचक का नाम : सुग्गा पति का नाम: सत्तार गृह संख्या : 266 उम्र : 69 लिंग : महिला	फोटो उपलब्ध
583	YEB0133504	निर्वाचक का नाम : अरमान पिता का नाम: सत्तार गृह संख्या : 266 उम्र : 45 लिंग : पुरुष	फोटो उपलब्ध	584	MLX1461433	निर्वाचक का नाम : इकरामबेग पिता का नाम: सत्तारबेग गृह संख्या : 266 उम्र : 43 लिंग : पुरुष	फोटो उपलब्ध	585	MLX1448463	निर्वाचक का नाम : सहनाजबानो पति का नाम: इकरामबेग गृह संख्या : 266 उम्र : 41 लिंग : महिला	फोटो उपलब्ध
586	YEB0546168	निर्वाचक का नाम : रूकसाना पिता का नाम: अरमान गृह संख्या : 266 उम्र : 35 लिंग : महिला	फोटो उपलब्ध	587	YEB2204915	निर्वाचक का नाम : चांदनी पति का नाम: रिज़वान बेग गृह संख्या : 266 उम्र : 25 लिंग : महिला	फोटो उपलब्ध	588	YEB1437474	निर्वाचक का नाम : रिज़वान बेग पिता का नाम: इकराम वेग गृह संख्या : 266 उम्र : 24 लिंग : पुरुष	फोटो उपलब्ध
589	YEB1113091	निर्वाचक का नाम : हेमलता पति का नाम: रामलखन गृह संख्या : 267 उम्र : 48 लिंग : महिला	फोटो उपलब्ध	590	MLX1453281	निर्वाचक का नाम : महाराजसिंह पिता का नाम: रूपसिंह गृह संख्या : 267 उम्र : 44 लिंग : पुरुष	फोटो उपलब्ध	591	MLX1453299	निर्वाचक का नाम : सोमवती पति का नाम: महाराजसिंह गृह संख्या : 267 उम्र : 43 लिंग : महिला	फोटो उपलब्ध
592	YEB0680348	निर्वाचक का नाम : जबर सिंह पिता का नाम: रूपसिंह गृह संख्या : 267 उम्र : 36 लिंग : पुरुष	फोटो उपलब्ध	593	YEB0546176	निर्वाचक का नाम : फूलसिंह पिता का नाम: रूपसिंह गृह संख्या : 267 उम्र : 35 लिंग : पुरुष	फोटो उपलब्ध	594	YEB0971580	निर्वाचक का नाम : रानी पति का नाम: जबर सिंह गृह संख्या : 267 उम्र : 29 लिंग : महिला	फोटो उपलब्ध
595	YEB1414572	निर्वाचक का नाम : अभिषेक सिंह पिता का नाम: रामलखन सिंह गृह संख्या : 267 उम्र : 28 लिंग : पुरुष	फोटो उपलब्ध	596	YEB1988773	निर्वाचक का नाम : अजय पिता का नाम: रामलखन गृह संख्या : 267 उम्र : 24 लिंग : पुरुष	फोटो उपलब्ध	597	YEB1877232	निर्वाचक का नाम : विवेक पिता का नाम: महाराज सिंग तोमर गृह संख्या : 267 उम्र : 24 लिंग : पुरुष	फोटो उपलब्ध
598	YEB2081230	निर्वाचक का नाम : शिवांगी पति का नाम: अभिषेक सिंह गृह संख्या : 267, सिहोनिया उम्र : 21 लिंग : महिला	फोटो उपलब्ध	599	YEB1599935	निर्वाचक का नाम : विमला पति का नाम: कलियान गृह संख्या : 268 उम्र : 58 लिंग : महिला	फोटो उपलब्ध	600	YEB0373076	निर्वाचक का नाम : आशीष पिता का नाम: राजेन्द्र गृह संख्या : 268 उम्र : 33 लिंग : पुरुष	फोटो उपलब्ध

विधान सभा क्षेत्र की संख्या व नाम : 7-दिमनी
अनुभाग की संख्या व नाम : 1-ग्राम- सिहोनिया

601	MLX0946814	निर्वाचक का नाम : ज्ञानसिंह पिता का नाम: राजारामसिंह गृह संख्या : 269 उम्र : 52 लिंग : पुरुष	फोटो उपलब्ध	602	MLX1315530	निर्वाचक का नाम : गुड्डी पति का नाम: ज्ञानसिंह गृह संख्या : 269 उम्र : 47 लिंग : महिला	फोटो उपलब्ध	603	YEB2040525	निर्वाचक का नाम : रेखा पिता का नाम: ज्ञानसिंह गृह संख्या : 269 उम्र : 23 लिंग : महिला	फोटो उपलब्ध
604	YEB1602580	निर्वाचक का नाम : सीताराम पिता का नाम: श्रीधर गृह संख्या : 272 उम्र : 76 लिंग : पुरुष	फोटो उपलब्ध	605	YEB1113075	निर्वाचक का नाम : रामरती पति का नाम: सीताराम गृह संख्या : 272 उम्र : 71 लिंग : महिला	फोटो उपलब्ध	606	YEB1112226	निर्वाचक का नाम : सचेन्द्र पिता का नाम: सीताराम गृह संख्या : 272 उम्र : 45 लिंग : पुरुष	फोटो उपलब्ध
607	MLX1315548	निर्वाचक का नाम : किरन पति का नाम: सचेन्द्र गृह संख्या : 272 उम्र : 43 लिंग : महिला	फोटो उपलब्ध	608	YEB0373092	निर्वाचक का नाम : शिवकुमार पिता का नाम: सीताराम गृह संख्या : 272 उम्र : 38 लिंग : पुरुष	फोटो उपलब्ध	609	YEB0373100	निर्वाचक का नाम : सत्यदेव पिता का नाम: सीताराम गृह संख्या : 272 उम्र : 33 लिंग : पुरुष	फोटो उपलब्ध
610	YEB1268036	निर्वाचक का नाम : राधा व्यास पति का नाम: शिवकुमार व्यास गृह संख्या : 272 उम्र : 26 लिंग : महिला	फोटो उपलब्ध	611	YEB2206043	निर्वाचक का नाम : अंजली व्यास पिता का नाम: सचेन्द्र व्यास गृह संख्या : 272 उम्र : 22 लिंग : महिला	फोटो उपलब्ध	612	YEB1113331	निर्वाचक का नाम : रामसेवक पिता का नाम: रामगोपाल गृह संख्या : 273 उम्र : 76 लिंग : पुरुष	फोटो उपलब्ध
613	YEB1113307	निर्वाचक का नाम : सोनेराम पिता का नाम: प्रयागदत्त गृह संख्या : 273 उम्र : 44 लिंग : पुरुष	फोटो उपलब्ध	614	MLX1384494	निर्वाचक का नाम : प्रमोद पिता का नाम: प्रयागदत्त गृह संख्या : 273 उम्र : 38 लिंग : पुरुष	फोटो उपलब्ध	615	YEB0546184	निर्वाचक का नाम : कुलदीप पिता का नाम: प्रयाग गृह संख्या : 273 उम्र : 35 लिंग : पुरुष	फोटो उपलब्ध
616	YEB0773291	निर्वाचक का नाम : जुली पति का नाम: कुलदीप गृह संख्या : 273 उम्र : 33 लिंग : महिला	फोटो उपलब्ध	617	YEB2119956	निर्वाचक का नाम : सीमा व्यास पति का नाम: प्रमोद व्यास गृह संख्या : 273,सिहोनिया उम्र : 36 लिंग : महिला	फोटो उपलब्ध	618	YEB1267434	निर्वाचक का नाम : राधा बल्लभ पिता का नाम: किशन दत्त गृह संख्या : 274 उम्र : 60 लिंग : पुरुष	फोटो उपलब्ध
619	YEB1112259	निर्वाचक का नाम : बृजकिशोरी पति का नाम: राधावल्लभ गृह संख्या : 274 उम्र : 58 लिंग : महिला	फोटो उपलब्ध	620	YEB0373084	निर्वाचक का नाम : प्रतीक पिता का नाम: राधावल्लभ गृह संख्या : 274 उम्र : 33 लिंग : पुरुष	फोटो उपलब्ध	# 621	YEB0680355	निर्वाचक का नाम : माधुरी पति का नाम: आशीष गृह संख्या : 274 उम्र : 32 लिंग : महिला	फोटो उपलब्ध
622	YEB1962182	निर्वाचक का नाम : ज्योति पति का नाम: प्रतीक गृह संख्या : 274 उम्र : 29 लिंग : महिला	फोटो उपलब्ध	623	YEB1113356	निर्वाचक का नाम : सुखदेवी पति का नाम: राधाचरन गृह संख्या : 275 उम्र : 71 लिंग : महिला	फोटो उपलब्ध	624	YEB1112515	निर्वाचक का नाम : प्रभा पति का नाम: विश्वनाथ गृह संख्या : 275 उम्र : 52 लिंग : महिला	फोटो उपलब्ध
625	YEB1113463	निर्वाचक का नाम : रामनिवास पिता का नाम: राधाचरन गृह संख्या : 275 उम्र : 48 लिंग : पुरुष	फोटो उपलब्ध	626	YEB1113489	निर्वाचक का नाम : नरेन्द्र पिता का नाम: राधाचरन गृह संख्या : 275 उम्र : 48 लिंग : पुरुष	फोटो उपलब्ध	627	MLX1453810	निर्वाचक का नाम : कुसुम पति का नाम: रामनिवास गृह संख्या : 275 उम्र : 44 लिंग : महिला	फोटो उपलब्ध
628	MLX1453828	निर्वाचक का नाम : संजू पति का नाम: नरेन्द्र गृह संख्या : 275 उम्र : 41 लिंग : महिला	फोटो उपलब्ध	629	YEB0773184	निर्वाचक का नाम : प्रशान्त पिता का नाम: विश्वनाथ गृह संख्या : 275 उम्र : 31 लिंग : पुरुष	फोटो उपलब्ध	630	YEB1889211	निर्वाचक का नाम : श्रुति व्यास पिता का नाम: रामनिवास गृह संख्या : 275 उम्र : 26 लिंग : महिला	फोटो उपलब्ध

विधान सभा क्षेत्र की संख्या व नाम : 7-दिमनी
अनुभाग की संख्या व नाम : 1-ग्राम- सिहोनिया

631	YEB1947274	निर्वाचक का नाम : रोली शर्मा पति का नाम: प्रशांत गृह संख्या : 275 उम्र : 26 लिंग : महिला	फोटो उपलब्ध	632	YEB1945666	निर्वाचक का नाम : शिवम व्यास पिता का नाम: नरेंद्र व्यास गृह संख्या : 275 उम्र : 24 लिंग : पुरुष	फोटो उपलब्ध	633	YEB1892371	निर्वाचक का नाम : स्मृती व्यास पिता का नाम: रामनिवास व्यास गृह संख्या : 275 उम्र : 24 लिंग : महिला	फोटो उपलब्ध
634	YEB1892413	निर्वाचक का नाम : अभिषेक व्यास पिता का नाम: नरेंद्र व्यास गृह संख्या : 275 उम्र : 22 लिंग : पुरुष	फोटो उपलब्ध	635	YEB1113315	निर्वाचक का नाम : भागीरथ पिता का नाम: बेदरी गृह संख्या : 276 उम्र : 71 लिंग : पुरुष	फोटो उपलब्ध	636	YEB1112234	निर्वाचक का नाम : सोनदेवी पति का नाम: भागीरथ गृह संख्या : 276 उम्र : 66 लिंग : महिला	फोटो उपलब्ध
637	YEB1113513	निर्वाचक का नाम : सीताराम पिता का नाम: बेदरी गृह संख्या : 276 उम्र : 52 लिंग : पुरुष	फोटो उपलब्ध	638	YEB1113521	निर्वाचक का नाम : मुन्नीबाई पति का नाम: सीताराम गृह संख्या : 276 उम्र : 51 लिंग : महिला	फोटो उपलब्ध	639	YEB1112556	निर्वाचक का नाम : लक्ष्मीनारायण पिता का नाम: भागीरथ गृह संख्या : 276 उम्र : 46 लिंग : पुरुष	फोटो उपलब्ध
640	YEB1112242	निर्वाचक का नाम : गुड्डी पति का नाम: कलियान गृह संख्या : 276 उम्र : 44 लिंग : महिला	फोटो उपलब्ध	641	YEB1599802	निर्वाचक का नाम : शान्ती पति का नाम: लक्ष्मीनारायण गृह संख्या : 276 उम्र : 44 लिंग : महिला	फोटो उपलब्ध	642	YEB0680371	निर्वाचक का नाम : रजनी पति का नाम: दिलीप गृह संख्या : 276 उम्र : 39 लिंग : महिला	फोटो उपलब्ध
643	YEB0971689	निर्वाचक का नाम : दिलीप कुमार पिता का नाम: भागीरथ सिंह गृह संख्या : 276 उम्र : 38 लिंग : पुरुष	फोटो उपलब्ध	644	YEB0546192	निर्वाचक का नाम : रविकुमार पिता का नाम: भागीरथ गृह संख्या : 276 उम्र : 35 लिंग : पुरुष	फोटो उपलब्ध	645	YEB0546275	निर्वाचक का नाम : नकुल पिता का नाम: सीताराम गृह संख्या : 276 उम्र : 35 लिंग : पुरुष	फोटो उपलब्ध
646	YEB1268010	निर्वाचक का नाम : वर्षा पति का नाम: नकुल गृह संख्या : 276 उम्र : 35 लिंग : महिला	फोटो उपलब्ध	647	YEB0546200	निर्वाचक का नाम : धमेन्द्र पिता का नाम: सीताराम गृह संख्या : 276 उम्र : 34 लिंग : पुरुष	फोटो उपलब्ध	648	YEB0680363	निर्वाचक का नाम : सरिता पति का नाम: धमेन्द्र गृह संख्या : 276 उम्र : 33 लिंग : महिला	फोटो उपलब्ध
649	YEB1267962	निर्वाचक का नाम : कल्याण सिंह पिता का नाम: बेदरी गृह संख्या : 276 उम्र : 31 लिंग : पुरुष	फोटो उपलब्ध	650	YEB2041085	निर्वाचक का नाम : राजश्री पति का नाम: अरविंद्र गृह संख्या : 276 उम्र : 28 लिंग : महिला	फोटो उपलब्ध	651	YEB1007160	निर्वाचक का नाम : अरविन्द सिंह पिता का नाम: लक्ष्मीनारायण सिंह गृह संख्या : 276 उम्र : 27 लिंग : पुरुष	फोटो उपलब्ध
652	YEB1007152	निर्वाचक का नाम : वर्षा पति का नाम: रवि कुमार गृह संख्या : 276 उम्र : 27 लिंग : महिला	फोटो उपलब्ध	653	YEB2040566	निर्वाचक का नाम : पयन पिता का नाम: कल्याण गृह संख्या : 276 उम्र : 23 लिंग : पुरुष	फोटो उपलब्ध	654	YEB2040541	निर्वाचक का नाम : पूजा अन्य: कल्याण गृह संख्या : 276 उम्र : 21 लिंग : महिला	फोटो उपलब्ध
655	YEB2126829	निर्वाचक का नाम : मंजू पिता का नाम: लक्ष्मी नारायण गृह संख्या : 276,सिहोनिया उम्र : 22 लिंग : महिला	फोटो उपलब्ध	656	YEB0066233	निर्वाचक का नाम : वैजा पिता का नाम: बट्टी गृह संख्या : 280 उम्र : 66 लिंग : पुरुष	फोटो उपलब्ध	657	YEB0244038	निर्वाचक का नाम : रामभरोसी श्रीवास पिता का नाम: सरमन लाल गृह संख्या : 283 उम्र : 56 लिंग : पुरुष	फोटो उपलब्ध
658	MLX1453331	निर्वाचक का नाम : विनोद पिता का नाम: सरमन गृह संख्या : 283 उम्र : 44 लिंग : पुरुष	फोटो उपलब्ध	659	MLX1384486	निर्वाचक का नाम : कलावती पति का नाम: रामभरोषी गृह संख्या : 283 उम्र : 44 लिंग : महिला	फोटो उपलब्ध	660	YEB0546234	निर्वाचक का नाम : नीतू पति का नाम: विनोद गृह संख्या : 283 उम्र : 36 लिंग : महिला	फोटो उपलब्ध

विधान सभा क्षेत्र की संख्या व नाम : 7-दिमनी
अनुभाग की संख्या व नाम : 1-ग्राम- सिहोनिया

661	YEB1268051	निर्वाचक का नाम : दीपक पिता का नाम: रामभरोसी गृह संख्या : 283 उम्र : 28 लिंग : पुरुष	फोटो उपलब्ध	662	YEB1267533	निर्वाचक का नाम : रामू पिता का नाम: रामभरोसी गृह संख्या : 283 उम्र : 27 लिंग : पुरुष	फोटो उपलब्ध	663	YEB1268069	निर्वाचक का नाम : श्यामू पिता का नाम: रामभरोसी गृह संख्या : 283 उम्र : 27 लिंग : पुरुष	फोटो उपलब्ध
664	YEB1958495	निर्वाचक का नाम : ज्योति पति का नाम: दीपक गृह संख्या : 283 उम्र : 24 लिंग : महिला	फोटो उपलब्ध	665	YEB1113588	निर्वाचक का नाम : विदुल पिता का नाम: श्रीगोविन्द गृह संख्या : 284 उम्र : 61 लिंग : पुरुष	फोटो उपलब्ध	666	YEB1112465	निर्वाचक का नाम : सरोज पति का नाम: विदुल गृह संख्या : 284 उम्र : 58 लिंग : महिला	फोटो उपलब्ध
667	MLX0950949	निर्वाचक का नाम : वरूण पिता का नाम: बिटठल गृह संख्या : 284 उम्र : 37 लिंग : पुरुष	फोटो उपलब्ध	668	YEB1333251	निर्वाचक का नाम : बबिता शर्मा पति का नाम: वरूण शर्मा गृह संख्या : 284 उम्र : 37 लिंग : महिला	फोटो उपलब्ध	669	YEB0546259	निर्वाचक का नाम : मनमोहन पिता का नाम: विटठलप्रसाद गृह संख्या : 284 उम्र : 34 लिंग : पुरुष	फोटो उपलब्ध
670	YEB1112564	निर्वाचक का नाम : शारदा पति का नाम: सियाराम गृह संख्या : 286 उम्र : 77 लिंग : महिला	फोटो उपलब्ध	671	MLX0323337	निर्वाचक का नाम : सियाराम पिता का नाम: विजयसिंह गृह संख्या : 286 उम्र : 71 लिंग : पुरुष	फोटो उपलब्ध	672	MLX0947911	निर्वाचक का नाम : जितेन्द्र पिता का नाम: सियाराम गृह संख्या : 286 उम्र : 46 लिंग : पुरुष	फोटो उपलब्ध
673	YEB1113612	निर्वाचक का नाम : सतेन्द्र पिता का नाम: सियाराम गृह संख्या : 286 उम्र : 44 लिंग : पुरुष	फोटो उपलब्ध	674	MLX0947663	निर्वाचक का नाम : गिराज पिता का नाम: सियाराम गृह संख्या : 286 उम्र : 44 लिंग : पुरुष	फोटो उपलब्ध	675	MLX1461417	निर्वाचक का नाम : कविता पति का नाम: जितेन्द्र गृह संख्या : 286 उम्र : 43 लिंग : महिला	फोटो उपलब्ध
676	YEB0298042	निर्वाचक का नाम : लवली पति का नाम: गिराज गृह संख्या : 286 उम्र : 42 लिंग : महिला	फोटो उपलब्ध	# 677	YEB0546267	निर्वाचक का नाम : रमन पति का नाम: सतेन्द्र गृह संख्या : 286 उम्र : 35 लिंग : पुरुष	फोटो उपलब्ध	678	YEB1113398	निर्वाचक का नाम : शान्तीदेवी पति का नाम: गौरीशंकर गृह संख्या : 287 उम्र : 71 लिंग : महिला	फोटो उपलब्ध
679	MLX1315480	निर्वाचक का नाम : महादेवी पति का नाम: मोहन गृह संख्या : 287 उम्र : 48 लिंग : महिला	फोटो उपलब्ध	680	YEB1112390	निर्वाचक का नाम : दलजीत पिता का नाम: गौरीशंकर गृह संख्या : 287 उम्र : 44 लिंग : पुरुष	फोटो उपलब्ध	681	YEB0727339	निर्वाचक का नाम : रजित पिता का नाम: मोहन लाल गृह संख्या : 287 उम्र : 33 लिंग : पुरुष	फोटो उपलब्ध
682	YEB0813980	निर्वाचक का नाम : राखी पति का नाम: दलजीत गृह संख्या : 287 उम्र : 31 लिंग : महिला	फोटो उपलब्ध	683	YEB1821164	निर्वाचक का नाम : काजल डण्डीतिया पति का नाम: रजित गृह संख्या : 287 उम्र : 25 लिंग : महिला	फोटो उपलब्ध	684	MLX1315514	निर्वाचक का नाम : चन्द्रा पति का नाम: शिवचरन गृह संख्या : 288 उम्र : 81 लिंग : महिला	फोटो उपलब्ध
685	YEB1113679	निर्वाचक का नाम : गुड्डी पति का नाम: मुन्ना गृह संख्या : 288 उम्र : 52 लिंग : महिला	फोटो उपलब्ध	686	YEB1113596	निर्वाचक का नाम : सहदेव पिता का नाम: शिवचरन गृह संख्या : 288 उम्र : 48 लिंग : पुरुष	फोटो उपलब्ध	687	YEB0162198	निर्वाचक का नाम : राजकुमारी पति का नाम: रामनिवास गृह संख्या : 288 उम्र : 46 लिंग : महिला	फोटो उपलब्ध
688	MLX1315506	निर्वाचक का नाम : मीना पति का नाम: सहदेव गृह संख्या : 288 उम्र : 44 लिंग : महिला	फोटो उपलब्ध	689	YEB1371665	निर्वाचक का नाम : रवि उपाध्याय पिता का नाम: मुन्नालाल उपाध्याय गृह संख्या : 288 उम्र : 33 लिंग : पुरुष	फोटो उपलब्ध	690	YEB0727347	निर्वाचक का नाम : राजकुमार पिता का नाम: मुन्नालाल गृह संख्या : 288 उम्र : 32 लिंग : पुरुष	फोटो उपलब्ध

विधान सभा क्षेत्र की संख्या व नाम : 7-दिमनी
अनुभाग की संख्या व नाम : 1-ग्राम- सिहोनिया

691	YEB1333202	निर्वाचक का नाम : अरुण शर्मा पिता का नाम: मुन्नालाल सिंह गृह संख्या : 288 उम्र : 30 लिंग : पुरुष	फोटो उपलब्ध	692	YEB1533256	निर्वाचक का नाम : राघवेंद्र शर्मा पिता का नाम: मुन्नालाल शर्मा गृह संख्या : 288 उम्र : 25 लिंग : पुरुष	फोटो उपलब्ध	693	YEB2147080	निर्वाचक का नाम : राजीव पिता का नाम: रामनिवास गृह संख्या : 288, सिहोनिया उम्र : 24 लिंग : पुरुष	फोटो उपलब्ध
694	YEB1113604	निर्वाचक का नाम : मुन्नालाल पिता का नाम: रामचरन गृह संख्या : 289 उम्र : 61 लिंग : पुरुष	फोटो उपलब्ध	695	YEB1113653	निर्वाचक का नाम : श्यामसुन्दर पिता का नाम: रामचरन गृह संख्या : 289 उम्र : 58 लिंग : पुरुष	फोटो उपलब्ध	696	MLX1421783	निर्वाचक का नाम : मीरा पति का नाम: मुन्नालाल गृह संख्या : 289 उम्र : 58 लिंग : महिला	फोटो उपलब्ध
697	YEB1113687	निर्वाचक का नाम : बीना पति का नाम: श्यामसुन्दर गृह संख्या : 289 उम्र : 56 लिंग : महिला	फोटो उपलब्ध	698	YEB0546309	निर्वाचक का नाम : सोमन पति का नाम: हरिओम गृह संख्या : 289 उम्र : 55 लिंग : महिला	फोटो उपलब्ध	699	MLX0948190	निर्वाचक का नाम : राकेश पिता का नाम: मुन्नालाल गृह संख्या : 289 उम्र : 44 लिंग : पुरुष	फोटो उपलब्ध
700	YEB0214858	निर्वाचक का नाम : अनीता पति का नाम: राकेश गृह संख्या : 289 उम्र : 43 लिंग : महिला	फोटो उपलब्ध	701	MLX1315845	निर्वाचक का नाम : हरिओम पिता का नाम: श्यामसुन्दर गृह संख्या : 289 उम्र : 40 लिंग : पुरुष	फोटो उपलब्ध	702	MLX1421791	निर्वाचक का नाम : नीरज पिता का नाम: मुन्नालाल गृह संख्या : 289 उम्र : 40 लिंग : पुरुष	फोटो उपलब्ध
703	YEB0214866	निर्वाचक का नाम : लाली पति का नाम: नीरज गृह संख्या : 289 उम्र : 35 लिंग : महिला	फोटो उपलब्ध	704	YEB0546283	निर्वाचक का नाम : बालकिशन पिता का नाम: श्यामसुन्दर गृह संख्या : 289 उम्र : 34 लिंग : पुरुष	फोटो उपलब्ध	705	YEB1113471	निर्वाचक का नाम : विश्वनाथ पिता का नाम: देवलाल गृह संख्या : 290 उम्र : 52 लिंग : पुरुष	फोटो उपलब्ध
706	MLX1453356	निर्वाचक का नाम : अर्चना पति का नाम: विश्वनाथ गृह संख्या : 290 उम्र : 48 लिंग : महिला	फोटो उपलब्ध	707	YEB0773317	निर्वाचक का नाम : अशीष पिता का नाम: विश्वनाथ गृह संख्या : 290 उम्र : 33 लिंग : पुरुष	फोटो उपलब्ध	708	YEB1113695	निर्वाचक का नाम : विसम्बर पिता का नाम: रामदीन गृह संख्या : 293 उम्र : 48 लिंग : पुरुष	फोटो उपलब्ध
709	MLX1315498	निर्वाचक का नाम : अनारकली पति का नाम: विसम्बर गृह संख्या : 293 उम्र : 44 लिंग : महिला	फोटो उपलब्ध	710	YEB0546242	निर्वाचक का नाम : सुनीता पति का नाम: रणवीर गृह संख्या : 283 उम्र : 34 लिंग : महिला	फोटो उपलब्ध	711	YEB2249340	निर्वाचक का नाम : पंकज पिता का नाम: विशंबर दयाल गृह संख्या : 293 उम्र : 25 लिंग : पुरुष	फोटो उपलब्ध
712	YEB2249456	निर्वाचक का नाम : रिकू पिता का नाम: विशंबर दयाल गृह संख्या : 293 उम्र : 24 लिंग : पुरुष	फोटो उपलब्ध	713	YEB1113711	निर्वाचक का नाम : रामरूप पिता का नाम: कल्ला गृह संख्या : 294 उम्र : 51 लिंग : पुरुष	फोटो उपलब्ध	714	MLX1315472	निर्वाचक का नाम : सुनीता पति का नाम: रामरूप गृह संख्या : 294 उम्र : 48 लिंग : महिला	फोटो उपलब्ध
715	MLX1315464	निर्वाचक का नाम : बबली पति का नाम: दिनेश गृह संख्या : 294 उम्र : 44 लिंग : महिला	फोटो उपलब्ध	716	YEB0971465	निर्वाचक का नाम : सुनील पिता का नाम: रामरूप गृह संख्या : 294 उम्र : 30 लिंग : पुरुष	फोटो उपलब्ध	717	YEB1267558	निर्वाचक का नाम : मौनू पिता का नाम: रामरूप गृह संख्या : 294 उम्र : 28 लिंग : पुरुष	फोटो उपलब्ध
# 718	YEB1361179	निर्वाचक का नाम : अंकुश श्रीवाश पति का नाम: सुनील श्रीवाश गृह संख्या : 294 उम्र : 28 लिंग : महिला	फोटो उपलब्ध	719	YEB1361328	निर्वाचक का नाम : विद्या देवी पति का नाम: मौनू गृह संख्या : 294 उम्र : 28 लिंग : महिला	फोटो उपलब्ध	720	YEB2023182	निर्वाचक का नाम : नितेश पिता का नाम: दिनेश सिंह गृह संख्या : 294 उम्र : 21 लिंग : पुरुष	फोटो उपलब्ध

विधान सभा क्षेत्र की संख्या व नाम : 7-दिमनी
अनुभाग की संख्या व नाम : 1-ग्राम- सिहोनिया

721	YEB2147114	निर्वाचक का नाम : बन्दना पिता का नाम: रामरूप गृह संख्या : 294,सिहोनिया उम्र : 23 लिंग : महिला	फोटो उपलब्ध	722	MLX0950410	निर्वाचक का नाम : गिर्जाशंकर पिता का नाम: विन्द्रावन गृह संख्या : 295 उम्र : 66 लिंग : पुरुष	फोटो उपलब्ध	723	MLX1315456	निर्वाचक का नाम : मीरा पिता का नाम: गिर्जाशंकर गृह संख्या : 295 उम्र : 61 लिंग : महिला	फोटो उपलब्ध
724	MLX1461458	निर्वाचक का नाम : बबलू पिता का नाम: गिर्जाशंकर गृह संख्या : 295 उम्र : 46 लिंग : पुरुष	फोटो उपलब्ध	725	MLX0948034	निर्वाचक का नाम : कमलकिशोर पिता का नाम: गिरजाशंकर गृह संख्या : 295 उम्र : 40 लिंग : पुरुष	फोटो उपलब्ध	726	MLX0949230	निर्वाचक का नाम : राजकिशोर पिता का नाम: गिरजाशंकर गृह संख्या : 295 उम्र : 38 लिंग : पुरुष	फोटो उपलब्ध
727	YEB1007095	निर्वाचक का नाम : वर्षा पिता का नाम: राजकिशोर गृह संख्या : 295 उम्र : 34 लिंग : महिला	फोटो उपलब्ध	728	YEB1267608	निर्वाचक का नाम : मनीषा पिता का नाम: कमलकिशोर गृह संख्या : 295 उम्र : 27 लिंग : महिला	फोटो उपलब्ध	729	MLX0946913	निर्वाचक का नाम : रामनिवास उपाध्याय पिता का नाम: गिराज गृह संख्या : 296 उम्र : 61 लिंग : पुरुष	फोटो उपलब्ध
730	MLX0948224	निर्वाचक का नाम : मनीराम पिता का नाम: जगन्नाथ गृह संख्या : 296 उम्र : 56 लिंग : पुरुष	फोटो उपलब्ध	731	YEB1602556	निर्वाचक का नाम : रामसहेली पिता का नाम: मनीराम गृह संख्या : 296 उम्र : 54 लिंग : महिला	फोटो उपलब्ध	732	YEB1113422	निर्वाचक का नाम : अनीता पिता का नाम: नरेन्द्र गृह संख्या : 296 उम्र : 46 लिंग : महिला	फोटो उपलब्ध
733	MLX0948018	निर्वाचक का नाम : हरीशंकर पिता का नाम: मनीराम गृह संख्या : 296 उम्र : 37 लिंग : पुरुष	फोटो उपलब्ध	734	YEB0883447	निर्वाचक का नाम : सोनपाल पिता का नाम: मनीराम गृह संख्या : 296 उम्र : 29 लिंग : पुरुष	फोटो उपलब्ध	735	YEB2023497	निर्वाचक का नाम : गौरी कुमारी पिता का नाम: नरेन्द्र सिंह गृह संख्या : 296 उम्र : 21 लिंग : महिला	फोटो उपलब्ध
736	YEB1599539	निर्वाचक का नाम : कलियान पिता का नाम: वेदरी गृह संख्या : 297 उम्र : 71 लिंग : पुरुष	फोटो उपलब्ध	737	YEB1113620	निर्वाचक का नाम : शुसीला पिता का नाम: कलियान गृह संख्या : 297 उम्र : 66 लिंग : महिला	फोटो उपलब्ध	738	YEB1113703	निर्वाचक का नाम : जितेन्द्र पिता का नाम: कलियान गृह संख्या : 297 उम्र : 44 लिंग : पुरुष	फोटो उपलब्ध
739	YEB0727354	निर्वाचक का नाम : अनिल सिंह पिता का नाम: कलियान सिंह गृह संख्या : 297 उम्र : 31 लिंग : पुरुष	फोटो उपलब्ध	740	YEB0883470	निर्वाचक का नाम : श्यामा देवी पिता का नाम: जितेन्द्र सिंह गृह संख्या : 297 उम्र : 31 लिंग : महिला	फोटो उपलब्ध	741	YEB1267707	निर्वाचक का नाम : हरेंद्र सिंह पिता का नाम: कलियान सिंह गृह संख्या : 297 उम्र : 27 लिंग : पुरुष	फोटो उपलब्ध
742	YEB1790039	निर्वाचक का नाम : वर्षा तोमर पिता का नाम: अनिल सिंह तोमर गृह संख्या : 297 उम्र : 24 लिंग : महिला	फोटो उपलब्ध	743	YEB1113729	निर्वाचक का नाम : पूरन पिता का नाम: बेदरी गृह संख्या : 298 उम्र : 76 लिंग : पुरुष	फोटो उपलब्ध	744	YEB0162206	निर्वाचक का नाम : गिदौली पिता का नाम: पूरन गृह संख्या : 298 उम्र : 46 लिंग : महिला	फोटो उपलब्ध
745	YEB0546333	निर्वाचक का नाम : मूलचन्द्र पिता का नाम: पूरन गृह संख्या : 298 उम्र : 36 लिंग : पुरुष	फोटो उपलब्ध	746	MLX0323600	निर्वाचक का नाम : महेन्द्र पिता का नाम: बेदरी गृह संख्या : 299 उम्र : 52 लिंग : पुरुष	फोटो उपलब्ध	747	MLX1315431	निर्वाचक का नाम : शकुन्तला पिता का नाम: महेन्द्र गृह संख्या : 299 उम्र : 48 लिंग : महिला	फोटो उपलब्ध
748	YEB1958800	निर्वाचक का नाम : गीता पिता का नाम: संतोष गृह संख्या : 299 उम्र : 39 लिंग : महिला	फोटो उपलब्ध	749	MLX1461474	निर्वाचक का नाम : संतोष पिता का नाम: महेन्द्र गृह संख्या : 299 उम्र : 38 लिंग : पुरुष	फोटो उपलब्ध	750	MLX0323634	निर्वाचक का नाम : रामनाथ पिता का नाम: विद्याराम गृह संख्या : 300 उम्र : 79 लिंग : पुरुष	फोटो उपलब्ध

विधान सभा क्षेत्र की संख्या व नाम : 7-दिमनी
अनुभाग की संख्या व नाम : 1-ग्राम- सिहोनिया

751	MLX1315415	निर्वाचक का नाम : सोमती पति का नाम: रामनाथ गृह संख्या : 300 उम्र : 66 लिंग : महिला	फोटो उपलब्ध	752	MLX0949800	निर्वाचक का नाम : शुसीला पति का नाम: रामसुन्दर गृह संख्या : 300 उम्र : 66 लिंग : महिला	फोटो उपलब्ध	753	YEB1112630	निर्वाचक का नाम : सुधाकर पिता का नाम: रामनाथ गृह संख्या : 300 उम्र : 49 लिंग : पुरुष	फोटो उपलब्ध
754	YEB0813907	निर्वाचक का नाम : वीना डंडोटिया पति का नाम: रामबाबू गृह संख्या : 300 उम्र : 49 लिंग : महिला	फोटो उपलब्ध	755	MLX1315407	निर्वाचक का नाम : रीना पति का नाम: सुधाकर गृह संख्या : 300 उम्र : 46 लिंग : महिला	फोटो उपलब्ध	756	MLX1315399	निर्वाचक का नाम : सुनीता देवी पति का नाम: राजवीर गृह संख्या : 300 उम्र : 47 लिंग : महिला	फोटो उपलब्ध
757	YEB1112655	निर्वाचक का नाम : रामबाबू डण्डोटिया पिता का नाम: रामसुंदर डण्डोटिया गृह संख्या : 300 उम्र : 46 लिंग : पुरुष	फोटो उपलब्ध	758	YEB1112291	निर्वाचक का नाम : राजवीर पिता का नाम: रामसुन्दर गृह संख्या : 300 उम्र : 44 लिंग : पुरुष	फोटो उपलब्ध	759	YEB0133413	निर्वाचक का नाम : राजकुमार पिता का नाम: रामनाथ गृह संख्या : 300 उम्र : 43 लिंग : पुरुष	फोटो उपलब्ध
760	YEB0546341	निर्वाचक का नाम : सरिता पति का नाम: राजकुमार गृह संख्या : 300 उम्र : 35 लिंग : महिला	फोटो उपलब्ध	761	YEB0883454	निर्वाचक का नाम : नितेश कुमार पिता का नाम: सुधाकर गृह संख्या : 300 उम्र : 30 लिंग : पुरुष	फोटो उपलब्ध	762	YEB1268663	निर्वाचक का नाम : राशी पिता का नाम: राजवीर गृह संख्या : 300 उम्र : 27 लिंग : महिला	फोटो उपलब्ध
763	YEB1789916	निर्वाचक का नाम : निक्की पिता का नाम: राजवीर सिंह डंडोटिया गृह संख्या : 300 उम्र : 24 लिंग : महिला	फोटो उपलब्ध	764	YEB1947118	निर्वाचक का नाम : संगम पति का नाम: नितेश कुमार गृह संख्या : 300 उम्र : 23 लिंग : महिला	फोटो उपलब्ध	765	YEB2239556	निर्वाचक का नाम : आदित्य डंडोटिया पिता का नाम: राजकुमार डंडोटिया गृह संख्या : 300 उम्र : 19 लिंग : पुरुष	फोटो उपलब्ध
766	YEB2202067	निर्वाचक का नाम : प्रांशु डंडोटिया पिता का नाम: राजवीर डंडोटिया गृह संख्या : 300, सिहोनिया उम्र : 20 लिंग : पुरुष	फोटो उपलब्ध	767	MLX1421817	निर्वाचक का नाम : गुड्डी पति का नाम: रामनारायण गृह संख्या : 302 उम्र : 48 लिंग : महिला	फोटो उपलब्ध	768	YEB1414606	निर्वाचक का नाम : रविन्द्र सिंह सखवरा पिता का नाम: रामनारायण सिंह गृह संख्या : 302 उम्र : 28 लिंग : पुरुष	फोटो उपलब्ध
769	MLX1315993	निर्वाचक का नाम : मोहरसिंह पिता का नाम: चिम्मा गृह संख्या : 303 उम्र : 51 लिंग : पुरुष	फोटो उपलब्ध	770	MLX1315928	निर्वाचक का नाम : विही पति का नाम: मोहरसिंह गृह संख्या : 303 उम्र : 48 लिंग : महिला	फोटो उपलब्ध	771	MLX1453372	निर्वाचक का नाम : भगवानसिंह पिता का नाम: चिम्मा गृह संख्या : 303 उम्र : 46 लिंग : पुरुष	फोटो उपलब्ध
772	MLX1316058	निर्वाचक का नाम : सुदामा पति का नाम: भगवानसिंह गृह संख्या : 303 उम्र : 44 लिंग : महिला	फोटो उपलब्ध	773	YEB0214874	निर्वाचक का नाम : विजय सिंह पिता का नाम: मोहरसिंह गृह संख्या : 303 उम्र : 34 लिंग : पुरुष	फोटो उपलब्ध	774	YEB0214882	निर्वाचक का नाम : सीमा पति का नाम: विजय सिंह गृह संख्या : 303 उम्र : 34 लिंग : महिला	फोटो उपलब्ध
775	MLX1453406	निर्वाचक का नाम : केशव पिता का नाम: विलासा गृह संख्या : 304 उम्र : 63 लिंग : पुरुष	फोटो उपलब्ध	776	YEB1411347	निर्वाचक का नाम : जोगेन्द्र सिंह पिता का नाम: राम सिंह गृह संख्या : 304 उम्र : 27 लिंग : पुरुष	फोटो उपलब्ध	777	YEB2163368	निर्वाचक का नाम : कैलाश सखर पति का नाम: जोगेंद्र सिंह गृह संख्या : 304, सिहोनिया उम्र : 26 लिंग : महिला	फोटो उपलब्ध
778	YEB1112309	निर्वाचक का नाम : मलखान पिता का नाम: भीखाराम गृह संख्या : 305 उम्र : 73 लिंग : पुरुष	फोटो उपलब्ध	779	YEB1112358	निर्वाचक का नाम : शीला पति का नाम: बाबू गृह संख्या : 305 उम्र : 58 लिंग : महिला	फोटो उपलब्ध	780	MLX0946319	निर्वाचक का नाम : रमेश पिता का नाम: मलखान गृह संख्या : 305 उम्र : 51 लिंग : पुरुष	फोटो उपलब्ध

विधान सभा क्षेत्र की संख्या व नाम : 7-दिमनी
अनुभाग की संख्या व नाम : 1-ग्राम- सिहोनिया

781	MLX0949461	निर्वाचक का नाम : चन्दनसिंह पिता का नाम: मलखान गृह संख्या : 305 उम्र : 48 लिंग : पुरुष	फोटो उपलब्ध	782	MLX0948729	निर्वाचक का नाम : सुभद्रा पति का नाम: रमेश गृह संख्या : 305 उम्र : 48 लिंग : महिला	फोटो उपलब्ध	783	YEB1112366	निर्वाचक का नाम : मंजू पति का नाम: चन्दनसिंह गृह संख्या : 305 उम्र : 44 लिंग : महिला	फोटो उपलब्ध
784	YEB0133405	निर्वाचक का नाम : नरेन्द्र पिता का नाम: रमेश गृह संख्या : 305 उम्र : 38 लिंग : पुरुष	फोटो उपलब्ध	785	YEB0546366	निर्वाचक का नाम : मोहन पिता का नाम: रमेश गृह संख्या : 305 उम्र : 36 लिंग : पुरुष	फोटो उपलब्ध	786	YEB0133397	निर्वाचक का नाम : पुष्पेन्द्र पिता का नाम: बाबूराम गृह संख्या : 305 उम्र : 36 लिंग : पुरुष	फोटो उपलब्ध
787	YEB0546358	निर्वाचक का नाम : सुरेन्द्र पिता का नाम: बाबूराम गृह संख्या : 305 उम्र : 35 लिंग : पुरुष	फोटो उपलब्ध	788	YEB0214890	निर्वाचक का नाम : रीना पति का नाम: नरेनू सिंह गृह संख्या : 305 उम्र : 35 लिंग : महिला	फोटो उपलब्ध	789	YEB0546374	निर्वाचक का नाम : दक्षा पति का नाम: पुष्पेन्द्र गृह संख्या : 305 उम्र : 34 लिंग : महिला	फोटो उपलब्ध
790	YEB0971606	निर्वाचक का नाम : रशमी पति का नाम: सुरेन्द्र गृह संख्या : 305 उम्र : 32 लिंग : महिला	फोटो उपलब्ध	791	YEB1267012	निर्वाचक का नाम : भूरा पिता का नाम: मलखान गृह संख्या : 305 उम्र : 27 लिंग : पुरुष	फोटो उपलब्ध	792	YEB1411388	निर्वाचक का नाम : विमला पति का नाम: मोहन सिंह गृह संख्या : 305 उम्र : 27 लिंग : महिला	फोटो उपलब्ध
793	MLX0947291	निर्वाचक का नाम : ग्याप्रसाद पिता का नाम: शिवनारायण गृह संख्या : 306 उम्र : 76 लिंग : पुरुष	फोटो उपलब्ध	794	MLX0947283	निर्वाचक का नाम : सतानन्द पिता का नाम: शिवनारायण गृह संख्या : 306 उम्र : 71 लिंग : पुरुष	फोटो उपलब्ध	795	YEB0680389	निर्वाचक का नाम : श्री निवास पिता का नाम: शिवनारायण गृह संख्या : 306 उम्र : 65 लिंग : पुरुष	फोटो उपलब्ध
796	YEB0680330	निर्वाचक का नाम : सावित्र पति का नाम: श्री निवास गृह संख्या : 306 उम्र : 61 लिंग : महिला	फोटो उपलब्ध	797	YEB1112374	निर्वाचक का नाम : राजेश पिता का नाम: सतानन्द गृह संख्या : 306 उम्र : 46 लिंग : पुरुष	फोटो उपलब्ध	798	YEB1007103	निर्वाचक का नाम : मनीषा व्यास पति का नाम: मुकेश व्यास गृह संख्या : 306 उम्र : 44 लिंग : महिला	फोटो उपलब्ध
799	MLX0948372	निर्वाचक का नाम : रेखा पति का नाम: राजेश गृह संख्या : 306 उम्र : 44 लिंग : महिला	फोटो उपलब्ध	800	MLX1461425	निर्वाचक का नाम : अर्चना पति का नाम: मनोज गृह संख्या : 306 उम्र : 38 लिंग : महिला	फोटो उपलब्ध	801	YEB1437185	निर्वाचक का नाम : साधना व्यास पति का नाम: रविकांत व्यास गृह संख्या : 306 उम्र : 33 लिंग : महिला	फोटो उपलब्ध
802	YEB1333160	निर्वाचक का नाम : मुकेश व्यास पिता का नाम: श्रीनिवाश व्यास गृह संख्या : 306 उम्र : 32 लिंग : पुरुष	फोटो उपलब्ध	803	YEB1007111	निर्वाचक का नाम : रवीकान्त व्यास पिता का नाम: श्री निवास व्यास गृह संख्या : 306 उम्र : 30 लिंग : पुरुष	फोटो उपलब्ध	804	YEB1112408	निर्वाचक का नाम : छोटीबाई पति का नाम: छोटा गृह संख्या : 308 उम्र : 64 लिंग : महिला	फोटो उपलब्ध
805	YEB0546390	निर्वाचक का नाम : सीमा पति का नाम: सुग्रीब गृह संख्या : 308 उम्र : 45 लिंग : महिला	फोटो उपलब्ध	806	YEB0546382	निर्वाचक का नाम : सुग्रीब पिता का नाम: छोटेला गृह संख्या : 308 उम्र : 39 लिंग : पुरुष	फोटो उपलब्ध	807	YEB1112424	निर्वाचक का नाम : प्रहलाद पिता का नाम: तुलसीराम गृह संख्या : 309 उम्र : 56 लिंग : पुरुष	फोटो उपलब्ध
808	MLX0950535	निर्वाचक का नाम : रामकली पति का नाम: प्रहलाद गृह संख्या : 309 उम्र : 51 लिंग : महिला	फोटो उपलब्ध	809	YEB0546416	निर्वाचक का नाम : जशोदा पति का नाम: प्रेमसिंह गृह संख्या : 309 उम्र : 44 लिंग : महिला	फोटो उपलब्ध	810	YEB0546408	निर्वाचक का नाम : प्रेमसिंह पिता का नाम: पहलाद गृह संख्या : 309 उम्र : 34 लिंग : पुरुष	फोटो उपलब्ध

विधान सभा क्षेत्र की संख्या व नाम : 7-दिमनी
अनुभाग की संख्या व नाम : 1-ग्राम- सिहोनिया

811	YEB0373050	निर्वाचक का नाम : श्यामसिंह पिता का नाम: प्रहलादसिंह गृह संख्या : 309 उम्र : 33 लिंग : पुरुष	फोटो उपलब्ध	812	YEB1411404	निर्वाचक का नाम : गीता बघेल पति का नाम: श्याम सिंह गृह संख्या : 309 उम्र : 26 लिंग : महिला	फोटो उपलब्ध	813	YEB2144566	निर्वाचक का नाम : राम विहारी पिता का नाम: प्रहलाद सिंह गृह संख्या : 309, सिहोनिया उम्र : 24 लिंग : पुरुष	फोटो उपलब्ध
814	YEB1112440	निर्वाचक का नाम : सुमेर पिता का नाम: तुलसीराम गृह संख्या : 310 उम्र : 51 लिंग : पुरुष	फोटो उपलब्ध	815	YEB1112457	निर्वाचक का नाम : हरिको पति का नाम: सुमेर गृह संख्या : 310 उम्र : 50 लिंग : महिला	फोटो उपलब्ध	816	YEB0546424	निर्वाचक का नाम : दिनेश पिता का नाम: सुमेर गृह संख्या : 310 उम्र : 34 लिंग : पुरुष	फोटो उपलब्ध
817	MLX1315894	निर्वाचक का नाम : रमोला बघेल पति का नाम: सोनेराम गृह संख्या : 311 उम्र : 73 लिंग : महिला	फोटो उपलब्ध	818	YEB0133363	निर्वाचक का नाम : सोनेराम बघेल पिता का नाम: चन्द्रभान गृह संख्या : 311 उम्र : 63 लिंग : पुरुष	फोटो उपलब्ध	819	MLX1316017	निर्वाचक का नाम : राजेन्द्र पिता का नाम: चन्द्रभान गृह संख्या : 311 उम्र : 52 लिंग : पुरुष	फोटो उपलब्ध
820	MLX1315969	निर्वाचक का नाम : मीरा पति का नाम: राजेन्द्र गृह संख्या : 311 उम्र : 48 लिंग : महिला	फोटो उपलब्ध	821	MLX1315902	निर्वाचक का नाम : रामलखन पिता का नाम: सोनेराम गृह संख्या : 311 उम्र : 39 लिंग : पुरुष	फोटो उपलब्ध	822	MLX1315910	निर्वाचक का नाम : उषा पति का नाम: रामलखन गृह संख्या : 311 उम्र : 37 लिंग : महिला	फोटो उपलब्ध
823	YEB0883462	निर्वाचक का नाम : राधेश्याम पिता का नाम: सोनेराम गृह संख्या : 311 उम्र : 31 लिंग : पुरुष	फोटो उपलब्ध	824	YEB0971705	निर्वाचक का नाम : दिलीप सिंह पिता का नाम: राजेन्द्र सिंह गृह संख्या : 311 उम्र : 29 लिंग : पुरुष	फोटो उपलब्ध	825	YEB1333061	निर्वाचक का नाम : गर सिंह बघेल पिता का नाम: राजेन्द्र सिंह गृह संख्या : 311 उम्र : 26 लिंग : पुरुष	फोटो उपलब्ध
826	MLX1453430	निर्वाचक का नाम : मुकेश पिता का नाम: मातादीन गृह संख्या : 312 उम्र : 44 लिंग : पुरुष	फोटो उपलब्ध	827	MLX1315951	निर्वाचक का नाम : ममता पति का नाम: मुकेश गृह संख्या : 312 उम्र : 41 लिंग : महिला	फोटो उपलब्ध	828	YEB1267681	निर्वाचक का नाम : अशोक पिता का नाम: तुलाराम गृह संख्या : 312 उम्र : 31 लिंग : पुरुष	फोटो उपलब्ध
829	YEB1332923	निर्वाचक का नाम : मंजू बघेल पति का नाम: अशोक सिंह गृह संख्या : 312 उम्र : 31 लिंग : महिला	फोटो उपलब्ध	830	YEB1267038	निर्वाचक का नाम : अनिल पिता का नाम: तुलाराम गृह संख्या : 312 उम्र : 28 लिंग : पुरुष	फोटो उपलब्ध	831	YEB1958412	निर्वाचक का नाम : बर्षा बघेल पति का नाम: अनिल गृह संख्या : 312 उम्र : 24 लिंग : महिला	फोटो उपलब्ध
832	YEB2174092	निर्वाचक का नाम : विष्णु पिता का नाम: मुकेश गृह संख्या : 312, सिहोनिया उम्र : 21 लिंग : पुरुष	फोटो उपलब्ध	833	YEB1113661	निर्वाचक का नाम : भूरी पति का नाम: रामजीलाल गृह संख्या : 313 उम्र : 64 लिंग : महिला	फोटो उपलब्ध	834	MLX1453448	निर्वाचक का नाम : राकेश पिता का नाम: रामजीलाल गृह संख्या : 313 उम्र : 44 लिंग : पुरुष	फोटो उपलब्ध
835	MLX1315779	निर्वाचक का नाम : खीलवती पति का नाम: राकेश गृह संख्या : 313 उम्र : 41 लिंग : महिला	फोटो उपलब्ध	836	MLX1453455	निर्वाचक का नाम : रामसेवक पिता का नाम: रामजीलाल गृह संख्या : 313 उम्र : 39 लिंग : पुरुष	फोटो उपलब्ध	837	YEB0162222	निर्वाचक का नाम : रामलली पति का नाम: रामसेवक गृह संख्या : 313 उम्र : 37 लिंग : महिला	फोटो उपलब्ध
838	YEB0546432	निर्वाचक का नाम : धर्मेन्द्र पिता का नाम: रामजीलाल गृह संख्या : 313 उम्र : 34 लिंग : पुरुष	फोटो उपलब्ध	839	YEB0971614	निर्वाचक का नाम : रीता पति का नाम: धर्मेन्द्र सिंह गृह संख्या : 313 उम्र : 30 लिंग : महिला	फोटो उपलब्ध	840	YEB1113448	निर्वाचक का नाम : छोटी पति का नाम: भीखाराम गृह संख्या : 314 उम्र : 68 लिंग : महिला	फोटो उपलब्ध

विधान सभा क्षेत्र की संख्या व नाम : 7-दिमनी
अनुभाग की संख्या व नाम : 1-ग्राम- सिहोनिया

841	YEB0546440	निर्वाचक का नाम : नरोत्तम पिता का नाम: भीखाराम गृह संख्या : 314 उम्र : 35 लिंग : पुरुष	फोटो उपलब्ध	842	YEB1267178	निर्वाचक का नाम : प्रीती पति का नाम: नरोत्तम गृह संख्या : 314 उम्र : 31 लिंग : महिला	फोटो उपलब्ध	843	YEB0546457	निर्वाचक का नाम : रघुराज पिता का नाम: जगदीश गृह संख्या : 315 उम्र : 35 लिंग : पुरुष	फोटो उपलब्ध
844	YEB1267129	निर्वाचक का नाम : बकील पिता का नाम: जगदीश गृह संख्या : 315 उम्र : 27 लिंग : पुरुष	फोटो उपलब्ध	845	YEB1357748	निर्वाचक का नाम : सपना बघेल पति का नाम: बकील गृह संख्या : 315 उम्र : 26 लिंग : महिला	फोटो उपलब्ध	846	MLX0949545	निर्वाचक का नाम : धुवसिंह पिता का नाम: रामचरन गृह संख्या : 316 उम्र : 41 लिंग : पुरुष	फोटो उपलब्ध
847	MLX1316025	निर्वाचक का नाम : सुनीता पति का नाम: धुवसिंह गृह संख्या : 316 उम्र : 39 लिंग : महिला	फोटो उपलब्ध	848	MLX1453752	निर्वाचक का नाम : रामदत्त पिता का नाम: सरनाम गृह संख्या : 317 उम्र : 42 लिंग : पुरुष	फोटो उपलब्ध	849	YEB0373027	निर्वाचक का नाम : शिवराज पिता का नाम: सरनाम गृह संख्या : 317 उम्र : 36 लिंग : पुरुष	फोटो उपलब्ध
850	YEB0373035	निर्वाचक का नाम : शिवदत्त पिता का नाम: सरनाम गृह संख्या : 317 उम्र : 36 लिंग : पुरुष	फोटो उपलब्ध	851	YEB1268135	निर्वाचक का नाम : रबीना पति का नाम: रामदत्त गृह संख्या : 317 उम्र : 33 लिंग : महिला	फोटो उपलब्ध	852	YEB1533264	निर्वाचक का नाम : पूजा बघेल पति का नाम: शिवराज सिंह गृह संख्या : 317 उम्र : 26 लिंग : महिला	फोटो उपलब्ध
853	MLX1384452	निर्वाचक का नाम : मुन्नी पति का नाम: गुलाब गृह संख्या : 318 उम्र : 46 लिंग : महिला	फोटो उपलब्ध	854	YEB0971713	निर्वाचक का नाम : प्रमोद पिता का नाम: गुलाब गृह संख्या : 318 उम्र : 32 लिंग : पुरुष	फोटो उपलब्ध	855	YEB2164069	निर्वाचक का नाम : जयकिशन पिता का नाम: गुलाब सिंह गृह संख्या : 318, सिहोनिया उम्र : 32 लिंग : पुरुष	फोटो उपलब्ध
856	MLX1315621	निर्वाचक का नाम : पप्पू पिता का नाम: रामदास गृह संख्या : 319 उम्र : 51 लिंग : पुरुष	फोटो उपलब्ध	857	YEB1414630	निर्वाचक का नाम : दिलीप सिंह बघेल पिता का नाम: मायाराम सिंह गृह संख्या : 319 उम्र : 25 लिंग : पुरुष	फोटो उपलब्ध	858	YEB1950302	निर्वाचक का नाम : राधा बाघेल पति का नाम: दिलीप सिंह बाघेल गृह संख्या : 319 उम्र : 25 लिंग : महिला	फोटो उपलब्ध
859	YEB0546499	निर्वाचक का नाम : सुखदेव पति का नाम: देवेन्द्र गृह संख्या : 320 उम्र : 45 लिंग : महिला	फोटो उपलब्ध	860	YEB0546481	निर्वाचक का नाम : देवेन्द्र पिता का नाम: माधोसिंह गृह संख्या : 320 उम्र : 37 लिंग : पुरुष	फोटो उपलब्ध	861	YEB0546465	निर्वाचक का नाम : रणजीत पिता का नाम: माधोसिंह गृह संख्या : 320 उम्र : 34 लिंग : पुरुष	फोटो उपलब्ध
862	YEB0546473	निर्वाचक का नाम : समीना पति का नाम: रनजीत गृह संख्या : 320 उम्र : 34 लिंग : महिला	फोटो उपलब्ध	863	YEB1244243	निर्वाचक का नाम : मीरा पति का नाम: रामकृष्ण गृह संख्या : 321 उम्र : 68 लिंग : महिला	फोटो उपलब्ध	864	MLX0323915	निर्वाचक का नाम : बालकृष्ण पिता का नाम: लीलाधर गृह संख्या : 321 उम्र : 51 लिंग : पुरुष	फोटो उपलब्ध
865	MLX1453463	निर्वाचक का नाम : राजकुमार पिता का नाम: रामकृष्ण गृह संख्या : 321 उम्र : 41 लिंग : पुरुष	फोटो उपलब्ध	866	YEB0373019	निर्वाचक का नाम : रामेन्द्र पिता का नाम: बालकृष्ण गृह संख्या : 321 उम्र : 34 लिंग : पुरुष	फोटो उपलब्ध	867	YEB0971408	निर्वाचक का नाम : अन्नू पति का नाम: रामेन्द्र गृह संख्या : 321 उम्र : 29 लिंग : महिला	फोटो उपलब्ध
868	YEB2138246	निर्वाचक का नाम : गिरीश माता का नाम: मीरा गृह संख्या : 321, सिहोनिया उम्र : 47 लिंग : पुरुष	फोटो उपलब्ध	869	YEB1323419	निर्वाचक का नाम : राजीव पिता का नाम: दत्तराम गृह संख्या : 323 उम्र : 60 लिंग : पुरुष	फोटो उपलब्ध	870	YEB0546523	निर्वाचक का नाम : नरेन्द्र पिता का नाम: राजीव गृह संख्या : 323 उम्र : 44 लिंग : पुरुष	फोटो उपलब्ध

विधान सभा क्षेत्र की संख्या व नाम : 7-दिमनी
अनुभाग की संख्या व नाम : 1-ग्राम- सिहोनिया

871	YEB0546515	निर्वाचक का नाम : सरोज पति का नाम: राजीव गृह संख्या : 323 उम्र : 35 लिंग : महिला	फोटो उपलब्ध	872	MLX1453497	निर्वाचक का नाम : बृजपाल पिता का नाम: दाताराम उप्रेती गृह संख्या : 324 उम्र : 51 लिंग : पुरुष	फोटो उपलब्ध	873	MLX1315654	निर्वाचक का नाम : सुनीता पति का नाम: बृजपाल गृह संख्या : 324 उम्र : 49 लिंग : महिला	फोटो उपलब्ध
874	YEB1821099	निर्वाचक का नाम : सुरजपाल पिता का नाम: ब्रजपाल गृह संख्या : 324 उम्र : 27 लिंग : पुरुष	फोटो उपलब्ध	875	YEB1821065	निर्वाचक का नाम : प्रदीप कुमार पिता का नाम: ब्रजपाल गृह संख्या : 324 उम्र : 25 लिंग : पुरुष	फोटो उपलब्ध	876	MLX1453760	निर्वाचक का नाम : रघुवीर पिता का नाम: रामनाथ गृह संख्या : 326 उम्र : 70 लिंग : पुरुष	फोटो उपलब्ध
877	MLX1315811	निर्वाचक का नाम : शीला पति का नाम: रघुवीर गृह संख्या : 326 उम्र : 67 लिंग : महिला	फोटो उपलब्ध	878	MLX1315753	निर्वाचक का नाम : रामभोग पिता का नाम: रामनाथ गृह संख्या : 326 उम्र : 58 लिंग : पुरुष	फोटो उपलब्ध	879	YEB1350131	निर्वाचक का नाम : सियाराम बघेल पिता का नाम: बदलू बघेल गृह संख्या : 326 उम्र : 58 लिंग : पुरुष	फोटो उपलब्ध
880	YEB1332816	निर्वाचक का नाम : राजाबेटी वघेल पति का नाम: सियाराम वघेल गृह संख्या : 326 उम्र : 52 लिंग : महिला	फोटो उपलब्ध	881	MLX1453778	निर्वाचक का नाम : रामअवतार पिता का नाम: रामनाथ गृह संख्या : 326 उम्र : 51 लिंग : पुरुष	फोटो उपलब्ध	882	MLX1315803	निर्वाचक का नाम : ब्रह्मादेवी पति का नाम: रामअवतार गृह संख्या : 326 उम्र : 50 लिंग : महिला	फोटो उपलब्ध
883	MLX1315795	निर्वाचक का नाम : गुड्डी पति का नाम: रामभोग गृह संख्या : 326 उम्र : 46 लिंग : महिला	फोटो उपलब्ध	884	MLX1315787	निर्वाचक का नाम : मालती पति का नाम: श्रीपति गृह संख्या : 326 उम्र : 39 लिंग : महिला	फोटो उपलब्ध	885	YEB0546556	निर्वाचक का नाम : मीना पति का नाम: विनोद गृह संख्या : 326 उम्र : 36 लिंग : महिला	फोटो उपलब्ध
886	YEB0546549	निर्वाचक का नाम : विनोद पिता का नाम: रघुवीर गृह संख्या : 326 उम्र : 35 लिंग : पुरुष	फोटो उपलब्ध	887	YEB0546531	निर्वाचक का नाम : धर्मवीर पिता का नाम: रामअवतार गृह संख्या : 326 उम्र : 33 लिंग : पुरुष	फोटो उपलब्ध	888	YEB0773333	निर्वाचक का नाम : पपीता पति का नाम: धर्मवीर गृह संख्या : 326 उम्र : 33 लिंग : महिला	फोटो उपलब्ध
889	YEB0971721	निर्वाचक का नाम : अजय सिंह पिता का नाम: रामअवतार गृह संख्या : 326 उम्र : 30 लिंग : पुरुष	फोटो उपलब्ध	890	YEB1789924	निर्वाचक का नाम : रुबी बघेल पति का नाम: अजय सिंह गृह संख्या : 326 उम्र : 25 लिंग : महिला	फोटो उपलब्ध	891	YEB2023141	निर्वाचक का नाम : संतोष सिंह पिता का नाम: रामभोग गृह संख्या : 326 उम्र : 22 लिंग : पुरुष	फोटो उपलब्ध
892	MLX1453786	निर्वाचक का नाम : मुन्ना पिता का नाम: गयाराम गृह संख्या : 327 उम्र : 56 लिंग : पुरुष	फोटो उपलब्ध	893	MLX1315670	निर्वाचक का नाम : रेखा पति का नाम: मुन्ना गृह संख्या : 327 उम्र : 54 लिंग : महिला	फोटो उपलब्ध	894	YEB1323211	निर्वाचक का नाम : सतेन्द्र सिंह पिता का नाम: मुन्नालाल गृह संख्या : 327 उम्र : 29 लिंग : पुरुष	फोटो उपलब्ध
895	YEB1270636	निर्वाचक का नाम : सोनू श्रीवास पिता का नाम: मुन्नालाल गृह संख्या : 327 उम्र : 26 लिंग : पुरुष	फोटो उपलब्ध	896	MLX0949826	निर्वाचक का नाम : नत्थी पिता का नाम: पातीराम गृह संख्या : 328 उम्र : 66 लिंग : पुरुष	फोटो उपलब्ध	897	MLX1453505	निर्वाचक का नाम : ओमवती पति का नाम: नत्थी गृह संख्या : 328 उम्र : 62 लिंग : महिला	फोटो उपलब्ध
898	MLX1453513	निर्वाचक का नाम : वीरेन्द्र पिता का नाम: नत्थी गृह संख्या : 328 उम्र : 41 लिंग : पुरुष	फोटो उपलब्ध	899	MLX0947481	निर्वाचक का नाम : सुनीता पति का नाम: वीरेन्द्र गृह संख्या : 328 उम्र : 39 लिंग : महिला	फोटो उपलब्ध	900	YEB0546564	निर्वाचक का नाम : रवि पिता का नाम: नत्थी गृह संख्या : 328 उम्र : 34 लिंग : पुरुष	फोटो उपलब्ध

विधान सभा क्षेत्र की संख्या व नाम : 7-दिमनी
अनुभाग की संख्या व नाम : 1-ग्राम- सिहोनिया

901 निर्वाचक का नाम : पूजा उत्प्रेती पति का नाम: रवि उत्प्रेती गृह संख्या : 328 उम्र : 26 लिंग : महिला	YEB1332683 फोटो उपलब्ध	902 निर्वाचक का नाम : रामविलास पिता का नाम: मृगाराम गृह संख्या : 329 उम्र : 76 लिंग : पुरुष	YEB1113786 फोटो उपलब्ध	903 निर्वाचक का नाम : रामरती पति का नाम: रामविलास गृह संख्या : 329 उम्र : 75 लिंग : महिला	MLX1315639 फोटो उपलब्ध
904 निर्वाचक का नाम : राकेश पिता का नाम: रामविलास गृह संख्या : 329 उम्र : 61 लिंग : पुरुष	MLX1453521 फोटो उपलब्ध	905 निर्वाचक का नाम : रमेश पिता का नाम: रामविलास गृह संख्या : 329 उम्र : 61 लिंग : पुरुष	YEB1113836 फोटो उपलब्ध	906 निर्वाचक का नाम : मंजू पति का नाम: रमेश गृह संख्या : 329 उम्र : 60 लिंग : महिला	MLX1315605 फोटो उपलब्ध
907 निर्वाचक का नाम : देवेन्द्र पिता का नाम: रामविलास गृह संख्या : 329 उम्र : 46 लिंग : पुरुष	MLX1448372 फोटो उपलब्ध	908 निर्वाचक का नाम : कमला पति का नाम: राकेश गृह संख्या : 329 उम्र : 46 लिंग : महिला	YEB1113737 फोटो उपलब्ध	909 निर्वाचक का नाम : बलवीर पिता का नाम: रामविलास गृह संख्या : 329 उम्र : 44 लिंग : पुरुष	MLX1315746 फोटो उपलब्ध
910 निर्वाचक का नाम : शकुंतला पति का नाम: बलवीर गृह संख्या : 329 उम्र : 41 लिंग : महिला	MLX1315647 फोटो उपलब्ध	911 निर्वाचक का नाम : सुनील पिता का नाम: राकेश गृह संख्या : 329 उम्र : 38 लिंग : पुरुष	YEB0372979 फोटो उपलब्ध	912 निर्वाचक का नाम : विनोद पिता का नाम: रमेश गृह संख्या : 329 उम्र : 37 लिंग : पुरुष	MLX1315712 फोटो उपलब्ध
913 निर्वाचक का नाम : हरिओम पिता का नाम: राकेश गृह संख्या : 329 उम्र : 34 लिंग : पुरुष	YEB0372987 फोटो उपलब्ध	914 निर्वाचक का नाम : कमला पति का नाम: देवेन्द्र सिंह गृह संख्या : 329 उम्र : 34 लिंग : महिला	YEB1268200 फोटो उपलब्ध	915 निर्वाचक का नाम : संजू पिता का नाम: रमेश गृह संख्या : 329 उम्र : 33 लिंग : पुरुष	YEB0372995 फोटो उपलब्ध
916 निर्वाचक का नाम : नीतू पति का नाम: सुनील गृह संख्या : 329 उम्र : 30 लिंग : महिला	YEB0883330 फोटो उपलब्ध	917 निर्वाचक का नाम : पंकज कुमार पिता का नाम: देवेन्द्र कुमार गृह संख्या : 329 उम्र : 29 लिंग : पुरुष	YEB1268242 फोटो उपलब्ध	918 निर्वाचक का नाम : सुमन शर्मा पति का नाम: हरिओम गृह संख्या : 329 उम्र : 28 लिंग : महिला	YEB1892405 फोटो उपलब्ध
919 निर्वाचक का नाम : भूरी शर्मा पति का नाम: पंकज कुमार गृह संख्या : 329,सिहोनिया उम्र : 24 लिंग : महिला	YEB2164689 फोटो उपलब्ध	920 निर्वाचक का नाम : शिवानी शर्मा पिता का नाम: देवेन्द्र गृह संख्या : 329,सिहोनिया उम्र : 22 लिंग : महिला	YEB2160935 फोटो उपलब्ध	921 निर्वाचक का नाम : राजो पति का नाम: मंगला गृह संख्या : 330 उम्र : 80 लिंग : महिला	YEB1113844 फोटो उपलब्ध
922 निर्वाचक का नाम : रामवेटी पति का नाम: रामसिंह गृह संख्या : 330 उम्र : 53 लिंग : महिला	MLX1448349 फोटो उपलब्ध	923 निर्वाचक का नाम : रामप्रकाश पिता का नाम: मंगला गृह संख्या : 330 उम्र : 51 लिंग : पुरुष	MLX1453539 फोटो उपलब्ध	924 निर्वाचक का नाम : सुनीता पति का नाम: रामप्रकाश गृह संख्या : 330 उम्र : 51 लिंग : महिला	MLX1453547 फोटो उपलब्ध
925 निर्वाचक का नाम : भारत पिता का नाम: मंगला गृह संख्या : 330 उम्र : 39 लिंग : पुरुष	MLX1316033 फोटो उपलब्ध	926 निर्वाचक का नाम : बंटी सिंह पिता का नाम: राम सिंह गृह संख्या : 330 उम्र : 30 लिंग : पुरुष	YEB0883348 फोटो उपलब्ध	927 निर्वाचक का नाम : संदीप सिंह पिता का नाम: राममूर्ती सिंह गृह संख्या : 330 उम्र : 27 लिंग : पुरुष	YEB1323732 फोटो उपलब्ध
928 निर्वाचक का नाम : चांदनी पति का नाम: संदीप गृह संख्या : 330 उम्र : 27 लिंग : महिला	YEB1322528 फोटो उपलब्ध	929 निर्वाचक का नाम : जगदीश पिता का नाम: श्रीचन्द गृह संख्या : 331 उम्र : 63 लिंग : पुरुष	YEB1112648 फोटो उपलब्ध	930 निर्वाचक का नाम : रामवेती पति का नाम: रामपाल गृह संख्या : 331 उम्र : 61 लिंग : महिला	YEB0214908 फोटो उपलब्ध

विधान सभा क्षेत्र की संख्या व नाम : 7-दिमनी
अनुभाग की संख्या व नाम : 1-ग्राम- सिहोनिया

931 निर्वाचक का नाम : किसुनदेवी पति का नाम: जगदीश गृह संख्या : 331 उम्र : 56 लिंग : महिला	MLX1315571 फोटो उपलब्ध	932 निर्वाचक का नाम : राजकिशोर पिता का नाम: श्रीचन्द्र गृह संख्या : 331 उम्र : 55 लिंग : पुरुष	MLX1453570 फोटो उपलब्ध	933 निर्वाचक का नाम : भगवानदास पिता का नाम: बाबूराम गृह संख्या : 331 उम्र : 48 लिंग : पुरुष	MLX1453588 फोटो उपलब्ध
934 निर्वाचक का नाम : सुरजपाल पिता का नाम: बाबूराम गृह संख्या : 331 उम्र : 46 लिंग : पुरुष	MLX1453596 फोटो उपलब्ध	935 निर्वाचक का नाम : महेन्द्र पिता का नाम: रामपाल गृह संख्या : 331 उम्र : 46 लिंग : पुरुष	YEB0214916 फोटो उपलब्ध	936 निर्वाचक का नाम : केशवती पति का नाम: सुरजपाल गृह संख्या : 331 उम्र : 46 लिंग : महिला	MLX1448414 फोटो उपलब्ध
937 निर्वाचक का नाम : राजेश पिता का नाम: जगदीश गृह संख्या : 331 उम्र : 38 लिंग : पुरुष	YEB0372946 फोटो उपलब्ध	938 निर्वाचक का नाम : अनीता पति का नाम: रामबरन गृह संख्या : 331 उम्र : 38 लिंग : महिला	MLX1315589 फोटो उपलब्ध	939 निर्वाचक का नाम : रामलखन पिता का नाम: जगदीश गृह संख्या : 331 उम्र : 37 लिंग : पुरुष	YEB0372953 फोटो उपलब्ध
940 निर्वाचक का नाम : रेखा पति का नाम: महेन्द्र गृह संख्या : 331 उम्र : 36 लिंग : महिला	YEB0546648 फोटो उपलब्ध	941 निर्वाचक का नाम : सरोज पति का नाम: राजेश गृह संख्या : 331 उम्र : 36 लिंग : महिला	YEB0372961 फोटो उपलब्ध	942 निर्वाचक का नाम : मनीसा पति का नाम: सुनील गृह संख्या : 331 उम्र : 35 लिंग : महिला	YEB0546622 फोटो उपलब्ध
943 निर्वाचक का नाम : सुनील पिता का नाम: इन्द्रपाल गृह संख्या : 331 उम्र : 35 लिंग : पुरुष	YEB0546614 फोटो उपलब्ध	944 निर्वाचक का नाम : मीना पति का नाम: रामलखन गृह संख्या : 331 उम्र : 34 लिंग : महिला	YEB0546630 फोटो उपलब्ध	945 निर्वाचक का नाम : संजय पिता का नाम: राजकिशोर गृह संख्या : 331 उम्र : 32 लिंग : पुरुष	YEB1268408 फोटो उपलब्ध
946 निर्वाचक का नाम : प्रदीपकुमार पिता का नाम: भगवानदास गृह संख्या : 331 उम्र : 30 लिंग : पुरुष	YEB1350230 फोटो उपलब्ध	947 निर्वाचक का नाम : रिकू पिता का नाम: सुरजपाल गृह संख्या : 331 उम्र : 28 लिंग : पुरुष	YEB1267897 फोटो उपलब्ध	948 निर्वाचक का नाम : अनिल सिंह पिता का नाम: जगदीश सिंह गृह संख्या : 331 उम्र : 28 लिंग : पुरुष	YEB1268366 फोटो उपलब्ध
949 निर्वाचक का नाम : अनिता पति का नाम: अनिल सिंह गृह संख्या : 331 उम्र : 27 लिंग : महिला	YEB1995745 फोटो उपलब्ध	950 निर्वाचक का नाम : राधा पति का नाम: संजय गृह संख्या : 331 उम्र : 26 लिंग : महिला	YEB1331941 फोटो उपलब्ध	951 निर्वाचक का नाम : दीप्ति पति का नाम: प्रदीपकुमार गृह संख्या : 331 उम्र : 26 लिंग : महिला	YEB1331966 फोटो उपलब्ध
952 निर्वाचक का नाम : सोनू सिंह पिता का नाम: भगवान सिंह गृह संख्या : 331 उम्र : 24 लिंग : पुरुष	YEB1789957 फोटो उपलब्ध	953 निर्वाचक का नाम : संध्या पति का नाम: सोनू सिंह गृह संख्या : 331,सिहोनिया उम्र : 23 लिंग : महिला	YEB2200954 फोटो उपलब्ध	954 निर्वाचक का नाम : बहुता पति का नाम: लज्जाराम गृह संख्या : 333 उम्र : 71 लिंग : महिला	MLX1316041 फोटो उपलब्ध
955 निर्वाचक का नाम : रामकरन पिता का नाम: लज्जाराम गृह संख्या : 333 उम्र : 51 लिंग : पुरुष	MLX1453604 फोटो उपलब्ध	956 निर्वाचक का नाम : अंगूरी पति का नाम: रामकरन गृह संख्या : 333 उम्र : 50 लिंग : महिला	MLX1453612 फोटो उपलब्ध	957 निर्वाचक का नाम : बलबीर पिता का नाम: लज्जाराम गृह संख्या : 333 उम्र : 48 लिंग : पुरुष	MLX1453620 फोटो उपलब्ध
958 निर्वाचक का नाम : प्रेमबाई पति का नाम: बलबीर गृह संख्या : 333 उम्र : 47 लिंग : महिला	MLX1453638 फोटो उपलब्ध	959 निर्वाचक का नाम : खुशीलाल पिता का नाम: लज्जाराम गृह संख्या : 333 उम्र : 44 लिंग : पुरुष	MLX1315761 फोटो उपलब्ध	960 निर्वाचक का नाम : गुह्री देवी पति का नाम: खुशीलाल गृह संख्या : 333 उम्र : 41 लिंग : महिला	MLX1453646 फोटो उपलब्ध

विधान सभा क्षेत्र की संख्या व नाम : 7-दिमनी
अनुभाग की संख्या व नाम : 1-ग्राम- सिहोनिया

961 निर्वाचक का नाम : रामू सखवार पिता का नाम: खुशीलाल गृह संख्या : 333 उम्र : 22 लिंग : पुरुष	YEB2189777 फोटो उपलब्ध	962 निर्वाचक का नाम : श्यामू सिंह पिता का नाम: रामकरन सिंह गृह संख्या : 333 उम्र : 21 लिंग : पुरुष	YEB1973346 फोटो उपलब्ध	963 निर्वाचक का नाम : अजय पिता का नाम: बलवीर गृह संख्या : 333,सिहोनिया उम्र : 22 लिंग : पुरुष	YEB2116556 फोटो उपलब्ध
964 निर्वाचक का नाम : लज्जाराम पिता का नाम: गेंदालाल गृह संख्या : 334 उम्र : 66 लिंग : पुरुष	MLX1453877 फोटो उपलब्ध	965 निर्वाचक का नाम : फूला पति का नाम: लज्जाराम गृह संख्या : 334 उम्र : 65 लिंग : महिला	YEB1113794 फोटो उपलब्ध	966 निर्वाचक का नाम : राधेश्याम पिता का नाम: लज्जाराम गृह संख्या : 334 उम्र : 46 लिंग : पुरुष	YEB1113877 फोटो उपलब्ध
967 निर्वाचक का नाम : ममता पति का नाम: राधेश्याम गृह संख्या : 334 उम्र : 43 लिंग : महिला	MLX1315704 फोटो उपलब्ध	968 निर्वाचक का नाम : प्रेमसिंह पिता का नाम: लज्जाराम गृह संख्या : 334 उम्र : 40 लिंग : पुरुष	MLX1315613 फोटो उपलब्ध	969 निर्वाचक का नाम : गिराज पिता का नाम: लज्जाराम गृह संख्या : 334 उम्र : 32 लिंग : पुरुष	YEB0971739 फोटो उपलब्ध
970 निर्वाचक का नाम : लाडो पति का नाम: प्रेमसिंह गृह संख्या : 334 उम्र : 32 लिंग : महिला	YEB1268564 फोटो उपलब्ध	971 निर्वाचक का नाम : सरोज बघेल पति का नाम: गिराज गृह संख्या : 334 उम्र : 27 लिंग : महिला	YEB1350099 फोटो उपलब्ध	972 निर्वाचक का नाम : पुष्पा पति का नाम: केलाशी गृह संख्या : 335 उम्र : 66 लिंग : महिला	YEB1113802 फोटो उपलब्ध
973 निर्वाचक का नाम : जीतेन्द्र पिता का नाम: केलासी गृह संख्या : 335 उम्र : 37 लिंग : पुरुष	MLX1453653 फोटो उपलब्ध	974 निर्वाचक का नाम : दिव्या पति का नाम: जितेन्द्र सिंह गृह संख्या : 335 उम्र : 35 लिंग : महिला	YEB1414655 फोटो उपलब्ध	975 निर्वाचक का नाम : अनिल पिता का नाम: केलासी गृह संख्या : 335 उम्र : 34 लिंग : पुरुष	YEB0372938 फोटो उपलब्ध
976 निर्वाचक का नाम : सपना पति का नाम: अनिल गृह संख्या : 335 उम्र : 26 लिंग : महिला	YEB1414671 फोटो उपलब्ध	977 निर्वाचक का नाम : मोहनी पति का नाम: केदार गृह संख्या : 336 उम्र : 71 लिंग : महिला	YEB1113745 फोटो उपलब्ध	978 निर्वाचक का नाम : सुनील पिता का नाम: केदार गृह संख्या : 336 उम्र : 46 लिंग : पुरुष	MLX1448398 फोटो उपलब्ध
979 निर्वाचक का नाम : अवधेश पिता का नाम: केदार गृह संख्या : 336 उम्र : 46 लिंग : पुरुष	YEB1113810 फोटो उपलब्ध	980 निर्वाचक का नाम : गीता पति का नाम: सुनील गृह संख्या : 336 उम्र : 44 लिंग : महिला	MLX1448406 फोटो उपलब्ध	981 निर्वाचक का नाम : केलासीबाई पति का नाम: सियाराम गृह संख्या : 337 उम्र : 59 लिंग : महिला	YEB0372912 फोटो उपलब्ध
982 निर्वाचक का नाम : राजेश पिता का नाम: बैजनाथ गृह संख्या : 337 उम्र : 48 लिंग : पुरुष	MLX1315738 फोटो उपलब्ध	983 निर्वाचक का नाम : रेखा पति का नाम: राजेश गृह संख्या : 337 उम्र : 45 लिंग : महिला	MLX1315720 फोटो उपलब्ध	984 निर्वाचक का नाम : सूरज पिता का नाम: सियाराम गृह संख्या : 337 उम्र : 39 लिंग : पुरुष	YEB0372896 फोटो उपलब्ध
985 निर्वाचक का नाम : मनोज पिता का नाम: बैजनाथ गृह संख्या : 337 उम्र : 38 लिंग : पुरुष	YEB0372920 फोटो उपलब्ध	986 निर्वाचक का नाम : जितेन्द्र पिता का नाम: सियाराम गृह संख्या : 337 उम्र : 36 लिंग : पुरुष	YEB0372862 फोटो उपलब्ध	987 निर्वाचक का नाम : भावना पति का नाम: सूरज गृह संख्या : 337 उम्र : 36 लिंग : महिला	YEB0372904 फोटो उपलब्ध
988 निर्वाचक का नाम : धर्मेन्द्र पिता का नाम: बैजनाथ गृह संख्या : 337 उम्र : 35 लिंग : पुरुष	YEB0546580 फोटो उपलब्ध	989 निर्वाचक का नाम : सुमन पति का नाम: जितेन्द्र गृह संख्या : 337 उम्र : 34 लिंग : महिला	YEB0372870 फोटो उपलब्ध	990 निर्वाचक का नाम : अमित पिता का नाम: सियाराम गृह संख्या : 337 उम्र : 33 लिंग : पुरुष	YEB0372888 फोटो उपलब्ध

विधान सभा क्षेत्र की संख्या व नाम : 7-दिमनी
अनुभाग की संख्या व नाम : 1-ग्राम- सिहोनिया

991	YEB1283068	निर्वाचक का नाम : मनीषा पति का नाम: मनोज गृह संख्या : 337 उम्र : 30 लिंग : महिला	फोटो उपलब्ध	992	YEB1950336	निर्वाचक का नाम : रितु कुमारी पति का नाम: धर्मेंद्र गृह संख्या : 337 उम्र : 23 लिंग : महिला	फोटो उपलब्ध	993	MLX1315696	निर्वाचक का नाम : बदामी पति का नाम: मुंशीसिंह गृह संख्या : 338 उम्र : 89 लिंग : महिला	फोटो उपलब्ध
994	YEB1267574	निर्वाचक का नाम : नर सिंह पिता का नाम: सीताराम गृह संख्या : 338 उम्र : 55 लिंग : पुरुष	फोटो उपलब्ध	995	YEB1113885	निर्वाचक का नाम : गुड्डी पति का नाम: नरसिंह गृह संख्या : 338 उम्र : 55 लिंग : महिला	फोटो उपलब्ध	996	YEB0133371	निर्वाचक का नाम : रामनरेश पिता का नाम: मुंशी गृह संख्या : 338 उम्र : 51 लिंग : पुरुष	फोटो उपलब्ध
997	YEB0162255	निर्वाचक का नाम : उषा पति का नाम: रामनरेश गृह संख्या : 338 उम्र : 49 लिंग : महिला	फोटो उपलब्ध	998	YEB0372847	निर्वाचक का नाम : राजवीर पिता का नाम: मुन्शी गृह संख्या : 338 उम्र : 38 लिंग : पुरुष	फोटो उपलब्ध	999	YEB0546598	निर्वाचक का नाम : बकील पिता का नाम: मुन्शी गृह संख्या : 338 उम्र : 35 लिंग : पुरुष	फोटो उपलब्ध
1000	YEB0971424	निर्वाचक का नाम : हेमलता पति का नाम: भगवान सिंह गृह संख्या : 338 उम्र : 34 लिंग : महिला	फोटो उपलब्ध	1001	YEB0372839	निर्वाचक का नाम : भगवानसिंह पिता का नाम: रामनरेश गृह संख्या : 338 उम्र : 32 लिंग : महिला	फोटो उपलब्ध	1002	YEB0372854	निर्वाचक का नाम : शौला पति का नाम: राजवीर गृह संख्या : 338 उम्र : 32 लिंग : महिला	फोटो उपलब्ध
1003	YEB0971366	निर्वाचक का नाम : ब्रजेश पिता का नाम: रामनरेश गृह संख्या : 338 उम्र : 30 लिंग : पुरुष	फोटो उपलब्ध	1004	YEB1268481	निर्वाचक का नाम : उर्मिला पति का नाम: सत्यराम गृह संख्या : 338 उम्र : 29 लिंग : महिला	फोटो उपलब्ध	1005	YEB1268440	निर्वाचक का नाम : सत्यराम पाल पिता का नाम: नरसिंह पाल गृह संख्या : 338 उम्र : 29 लिंग : पुरुष	फोटो उपलब्ध
1006	YEB1446053	निर्वाचक का नाम : पल्लवी बाघेल पति का नाम: ब्रजेश गृह संख्या : 338 उम्र : 25 लिंग : महिला	फोटो उपलब्ध	1007	YEB1955731	निर्वाचक का नाम : कमल बाघेल पति का नाम: नर सिंह गृह संख्या : 338 उम्र : 25 लिंग : पुरुष	फोटो उपलब्ध	1008	YEB1955756	निर्वाचक का नाम : विष्णु पिता का नाम: नर सिंह गृह संख्या : 338 उम्र : 22 लिंग : पुरुष	फोटो उपलब्ध
1009	YEB1323666	निर्वाचक का नाम : होली पिता का नाम: भोलाराम गृह संख्या : 339 उम्र : 52 लिंग : पुरुष	फोटो उपलब्ध	1010	YEB1113828	निर्वाचक का नाम : सुहागो पति का नाम: होलीराम गृह संख्या : 339 उम्र : 48 लिंग : महिला	फोटो उपलब्ध	1011	YEB1789981	निर्वाचक का नाम : बलराम पिता का नाम: होलीराम गृह संख्या : 339 उम्र : 27 लिंग : पुरुष	फोटो उपलब्ध
1012	YEB1790005	निर्वाचक का नाम : मीना पति का नाम: बलराम गृह संख्या : 339 उम्र : 27 लिंग : महिला	फोटो उपलब्ध	1013	YEB2174019	निर्वाचक का नाम : रामकृष्ण पिता का नाम: होलीराम गृह संख्या : 339,सिहोनिया उम्र : 24 लिंग : पुरुष	फोटो उपलब्ध	1014	YEB1244201	निर्वाचक का नाम : भारत पिता का नाम: छविराम गृह संख्या : 340 उम्र : 75 लिंग : पुरुष	फोटो उपलब्ध
1015	YEB1244326	निर्वाचक का नाम : कल्ला पिता का नाम: छविराम गृह संख्या : 340 उम्र : 68 लिंग : पुरुष	फोटो उपलब्ध	1016	YEB1244318	निर्वाचक का नाम : दाखश्री पति का नाम: भक्तसिंह गृह संख्या : 340 उम्र : 58 लिंग : महिला	फोटो उपलब्ध	1017	MLX1453703	निर्वाचक का नाम : गब्बरसिंह पिता का नाम: भक्तसिंह गृह संख्या : 340 उम्र : 39 लिंग : पुरुष	फोटो उपलब्ध
1018	YEB0133546	निर्वाचक का नाम : लक्ष्मीनारायण पिता का नाम: भक्तसिंह गृह संख्या : 340 उम्र : 38 लिंग : पुरुष	फोटो उपलब्ध	1019	MLX1315688	निर्वाचक का नाम : श्यामवती पति का नाम: गब्बरसिंह गृह संख्या : 340 उम्र : 37 लिंग : महिला	फोटो उपलब्ध	1020	YEB0546655	निर्वाचक का नाम : धर्मेंद्र पिता का नाम: भारत गृह संख्या : 340 उम्र : 34 लिंग : पुरुष	फोटो उपलब्ध

विधान सभा क्षेत्र की संख्या व नाम : 7-दिमनी
अनुभाग की संख्या व नाम : 1-ग्राम- सिहोनिया

1021	YEB0971374	निर्वाचक का नाम : हरेश पति का नाम: लक्ष्मी नारायण गृह संख्या : 340 उम्र : 30 लिंग : महिला	फोटो उपलब्ध	1022	YEB1790021	निर्वाचक का नाम : मधू बाघेल पति का नाम: धर्मेंद्र सिंह गृह संख्या : 340 उम्र : 24 लिंग : महिला	फोटो उपलब्ध	1023	MLX1453711	निर्वाचक का नाम : प्रभू पिता का नाम: छविराम गृह संख्या : 341 उम्र : 66 लिंग : पुरुष	फोटो उपलब्ध
1024	YEB0133389	निर्वाचक का नाम : जीवनलाल पिता का नाम: छविराम गृह संख्या : 341 उम्र : 61 लिंग : पुरुष	फोटो उपलब्ध	1025	YEB1112788	निर्वाचक का नाम : भूरीबाई पति का नाम: जीवनलाल गृह संख्या : 341 उम्र : 56 लिंग : महिला	फोटो उपलब्ध	1026	YEB0546663	निर्वाचक का नाम : नन्दकिशोर पिता का नाम: जीगनलाल गृह संख्या : 341 उम्र : 35 लिंग : पुरुष	फोटो उपलब्ध
1027	YEB0971473	निर्वाचक का नाम : मनीषा पति का नाम: नन्द किशोर गृह संख्या : 341 उम्र : 30 लिंग : महिला	फोटो उपलब्ध	1028	YEB1283050	निर्वाचक का नाम : जितेंद्र सिंह पिता का नाम: जीवनलाल सिंह गृह संख्या : 341 उम्र : 27 लिंग : पुरुष	फोटो उपलब्ध	1029	YEB2257855	निर्वाचक का नाम : प्रीती पति का नाम: जितेंद्र सिंह गृह संख्या : 341 उम्र : 22 लिंग : महिला	फोटो उपलब्ध
1030	YEB1450550	निर्वाचक का नाम : जीवन लाल कुशवाह पिता का नाम: कालीचरण गृह संख्या : 342 उम्र : 32 लिंग : पुरुष	फोटो उपलब्ध	1031	YEB1450949	निर्वाचक का नाम : धर्मेंद्र सिंग कुशवाह पिता का नाम: कालीचरण कुशवाह गृह संख्या : 342 उम्र : 30 लिंग : पुरुष	फोटो उपलब्ध	1032	YEB1462662	निर्वाचक का नाम : मंजू कुशवाह पति का नाम: जीवन लाल कुशवाह गृह संख्या : 342 उम्र : 30 लिंग : महिला	फोटो उपलब्ध
1033	YEB1450741	निर्वाचक का नाम : लाली कुशवाह पति का नाम: धर्मेंद्र सिंग कुशवाह गृह संख्या : 342 उम्र : 29 लिंग : महिला	फोटो उपलब्ध	1034	YEB1113893	निर्वाचक का नाम : हरीचन्द्र पिता का नाम: मोतीराम गृह संख्या : 343 उम्र : 56 लिंग : पुरुष	फोटो उपलब्ध	1035	YEB1113752	निर्वाचक का नाम : देवेन्दी पति का नाम: हरीचन्द्र गृह संख्या : 343 उम्र : 52 लिंग : महिला	फोटो उपलब्ध
1036	YEB0727396	निर्वाचक का नाम : बृजराज पिता का नाम: हरीश चंद्र गृह संख्या : 343 उम्र : 31 लिंग : पुरुष	फोटो उपलब्ध	1037	YEB0971481	निर्वाचक का नाम : उमा पति का नाम: बृजराम गृह संख्या : 343 उम्र : 28 लिंग : महिला	फोटो उपलब्ध	1038	YEB1973411	निर्वाचक का नाम : रघुराज सिंह पिता का नाम: हरीश चंद्र सिंह गृह संख्या : 343 उम्र : 24 लिंग : पुरुष	फोटो उपलब्ध
1039	YEB1113760	निर्वाचक का नाम : अंगूरी पति का नाम: रामनाथ गृह संख्या : 344 उम्र : 76 लिंग : महिला	फोटो उपलब्ध	1040	YEB1113869	निर्वाचक का नाम : अमरसिंह पिता का नाम: रामनाथ गृह संख्या : 344 उम्र : 51 लिंग : पुरुष	फोटो उपलब्ध	1041	YEB1113778	निर्वाचक का नाम : रामा पति का नाम: अमरसिंह गृह संख्या : 344 उम्र : 48 लिंग : महिला	फोटो उपलब्ध
1042	YEB1112622	निर्वाचक का नाम : चरनसिंह पिता का नाम: रामनाथ गृह संख्या : 344 उम्र : 44 लिंग : पुरुष	फोटो उपलब्ध	1043	MLX1448364	निर्वाचक का नाम : भूरीबाई पति का नाम: चरनसिंह गृह संख्या : 344 उम्र : 41 लिंग : महिला	फोटो उपलब्ध	1044	MLX1421833	निर्वाचक का नाम : दशरथ पिता का नाम: रामनाथ गृह संख्या : 344 उम्र : 39 लिंग : पुरुष	फोटो उपलब्ध
1045	YEB0680397	निर्वाचक का नाम : लाल सिंह पिता का नाम: रामनाथ गृह संख्या : 344 उम्र : 38 लिंग : पुरुष	फोटो उपलब्ध	1046	YEB0546671	निर्वाचक का नाम : ब्रजेश पिता का नाम: अमरसिंह गृह संख्या : 344 उम्र : 34 लिंग : पुरुष	फोटो उपलब्ध	1047	YEB0883363	निर्वाचक का नाम : गोकरम सिंह पिता का नाम: रामनाथ सिंह गृह संख्या : 344 उम्र : 29 लिंग : पुरुष	फोटो उपलब्ध
1048	YEB0971507	निर्वाचक का नाम : अवदेश सिंह पिता का नाम: अमर सिंह गृह संख्या : 344 उम्र : 28 लिंग : पुरुष	फोटो उपलब्ध	1049	YEB1414705	निर्वाचक का नाम : शिवानी बाघेल पति का नाम: ब्रजेश सिंह गृह संख्या : 344 उम्र : 26 लिंग : महिला	फोटो उपलब्ध	1050	YEB1978204	निर्वाचक का नाम : शिवानी बाघेल पति का नाम: अवधेश सिंह गृह संख्या : 344 उम्र : 23 लिंग : महिला	फोटो उपलब्ध

विधान सभा क्षेत्र की संख्या व नाम : 7-दिमनी
अनुभाग की संख्या व नाम : 1-ग्राम- सिहोनिया

1051	YEB1955723	निर्वाचक का नाम : भागीरथ पिता का नाम: चरण सिंह गृह संख्या : 344 उम्र : 22 लिंग : पुरुष	फोटो उपलब्ध	1052	YEB1267590	निर्वाचक का नाम : कमला पति का नाम: हाकिम गृह संख्या : 345 उम्र : 63 लिंग : महिला	फोटो उपलब्ध	1053	YEB0727297	निर्वाचक का नाम : प्रमोद सिंह पिता का नाम: हाकिम सिंह गृह संख्या : 345 उम्र : 31 लिंग : पुरुष	फोटो उपलब्ध
1054	YEB1331974	निर्वाचक का नाम : प्रियंका बघेल पति का नाम: प्रमोद बघेल गृह संख्या : 345 उम्र : 27 लिंग : महिला	फोटो उपलब्ध	1055	YEB2160950	निर्वाचक का नाम : सौरव माता का नाम: कमला गृह संख्या : 345,सिहोनिया उम्र : 24 लिंग : पुरुष	फोटो उपलब्ध	1056	YEB1112325	निर्वाचक का नाम : मंसाराम पिता का नाम: धनसिंग गृह संख्या : 348 उम्र : 71 लिंग : पुरुष	फोटो उपलब्ध
1057	YEB1112853	निर्वाचक का नाम : रनवीर पिता का नाम: मंसाराम गृह संख्या : 348 उम्र : 44 लिंग : पुरुष	फोटो उपलब्ध	1058	YEB1453679	निर्वाचक का नाम : राम बाघेल पति का नाम: रणवीर सिंग गृह संख्या : 348 उम्र : 27 लिंग : महिला	फोटो उपलब्ध	1059	YEB2172450	निर्वाचक का नाम : मनीष बघेल पिता का नाम: रणवीर सिंह बघेल गृह संख्या : 348,सिहोनिया उम्र : 22 लिंग : पुरुष	फोटो उपलब्ध
1060	YEB0546713	निर्वाचक का नाम : अनीता पति का नाम: धीरसिंह गृह संख्या : 349 उम्र : 36 लिंग : महिला	फोटो उपलब्ध	1061	YEB0546705	निर्वाचक का नाम : धीरसिंह पिता का नाम: सरदार गृह संख्या : 349 उम्र : 35 लिंग : पुरुष	फोटो उपलब्ध	1062	YEB2144285	निर्वाचक का नाम : शालू पिता का नाम: धीर सिंह गृह संख्या : 349,सिहोनिया उम्र : 25 लिंग : महिला	फोटो उपलब्ध
1063	YEB2144327	निर्वाचक का नाम : साध्वी पिता का नाम: धीर सिंह गृह संख्या : 349,सिहोनिया उम्र : 21 लिंग : महिला	फोटो उपलब्ध	1064	MLX1487552	निर्वाचक का नाम : अशिफ खांन पिता का नाम: आयूब खांन गृह संख्या : 191 उम्र : 36 लिंग : पुरुष	फोटो उपलब्ध				

विधान सभा क्षेत्र की संख्या व नाम : 7-दिमनी
घटक I - परिवर्धन सूची 1 (23-12-2025 से 21-02-2026 तक)

1065	1	YEB2262343	निर्वाचक का नाम : राखी बघेल पति का नाम: दिलीप सिंह गृह संख्या : 311 उम्र : 25 लिंग : महिला	फोटो उपलब्ध
1066	1	YEB2265221	निर्वाचक का नाम : पूजा पति का नाम: विष्णु सिंह गृह संख्या : 312 उम्र : 22 लिंग : महिला	फोटो उपलब्ध
1067	1	YEB2275345	निर्वाचक का नाम : वीरेंद्र पिता का नाम: मोहर सिंह गृह संख्या : 303 उम्र : 20 लिंग : पुरुष	फोटो उपलब्ध

निर्वाचकों का विवरण :							
A) मतदाताओं की संख्या :							
	नामावली का प्रकार	निर्वाचक नामावली की पहचान :	मतदाताओं की संख्या :				
			पुरुष	महिला	तृतीय लिंग	कुल	
I	मूल	मूल नामावली	विशेष गहन पुनरीक्षण 2026 की मूल नामावली एवं समस्त अनुपूरकों को एकीकृत कर	572	492	0	1064
II	घटक I - परिवर्धन सूची	पूरक 1	विशेष गहन पुनरीक्षण - 2026	1	2	0	3
III	घटक II - विलोपन सूची	पूरक 1	विशेष गहन पुनरीक्षण - 2026	0	0	0	0
IV	लिंग में संशोधन के कारण अंतर			0	0	0	0
पुनरीक्षण के बाद इस नामावली में शुद्ध निर्वाचक (I+II-III+IV)				573	494	0	1067
B) संशोधनों की संख्या :							
नामावली का प्रकार	निर्वाचक नामावली की पहचान :	संशोधनों की संख्या :					
पूरक 1	विशेष गहन पुनरीक्षण - 2026	6					

निर्वाचक रजिस्ट्रीकरण अधिकारी द्वारा जारी

E-मृत्यु, S-स्थानांतरित, R-दोहरी प्रविष्टि, M-लापता, Q-अहर्ता नहीं