

निर्वाचक नामावली 2026 S12 मध्य प्रदेश

विधान सभा क्षेत्र की संख्या, नाम व आरक्षण स्थिति : 7 - दिमनी (सामान्य)		भाग संख्या :: 198																									
संसदीय निर्वाचन क्षेत्र की संख्या, नाम व आरक्षण स्थिति, जिसमें विधान सभा निर्वाचन क्षेत्र स्थित है : 1 - मुरैना																											
1. पुनरीक्षण का विवरण																											
पुनरीक्षण का वर्ष :	2026	निर्वाचक नामावली की पहचान :																									
अर्हता तिथि :	01-01-2026	विशेष गहन पुनरीक्षण 2026 की मूल नामावली एवं समस्त अनुपूरकों को एकीकृत कर																									
पुनरीक्षण का स्वरूप :	विशेष गहन पुनरीक्षण 2026																										
प्रकाशन की तिथि :	21-02-2026																										
2. भाग व मतदान क्षेत्र का विवरण :																											
भाग में आने वाले अनुभागों की संख्या और नाम :																											
1-ग्राम-सिहोनिया	<table style="width: 100%; border-collapse: collapse;"> <tr> <td style="width: 60%;">मुख्य शहर / मुख्य ग्राम</td> <td style="width: 20%;">: सिहोनिया</td> <td style="width: 20%;"></td> </tr> <tr> <td>वाई</td> <td>: </td> <td></td> </tr> <tr> <td>पोस्ट ऑफिस</td> <td>: सिहोनिया</td> <td></td> </tr> <tr> <td>पुलिस थाना</td> <td>: सिहोनिया</td> <td></td> </tr> <tr> <td>स्थानीय संस्था</td> <td>: सिहोनिया</td> <td></td> </tr> <tr> <td>ब्लॉक</td> <td>: अम्बाह</td> <td></td> </tr> <tr> <td>जिला</td> <td>: मुरैना</td> <td></td> </tr> <tr> <td>पिन कोड</td> <td>: 476554</td> <td></td> </tr> </table>			मुख्य शहर / मुख्य ग्राम	: सिहोनिया		वाई	:		पोस्ट ऑफिस	: सिहोनिया		पुलिस थाना	: सिहोनिया		स्थानीय संस्था	: सिहोनिया		ब्लॉक	: अम्बाह		जिला	: मुरैना		पिन कोड	: 476554	
मुख्य शहर / मुख्य ग्राम	: सिहोनिया																										
वाई	:																										
पोस्ट ऑफिस	: सिहोनिया																										
पुलिस थाना	: सिहोनिया																										
स्थानीय संस्था	: सिहोनिया																										
ब्लॉक	: अम्बाह																										
जिला	: मुरैना																										
पिन कोड	: 476554																										
3. मतदान केंद्र का विवरण																											
मतदान केंद्र की संख्या व नाम :	मतदान केन्द्र की विशेष हैसियत (पुरुष/महिला/सामान्य) :	सामान्य																									
198 - सिहोनिया	इस मतदान क्षेत्र के सहायक (ऑक्जिलियरी) मतदान केन्द्रों की संख्या :	0																									
मतदान केंद्र का भवन व पता :																											
मा.वि. सिहोनिया																											
4. मतदाताओं की संख्या :																											
आरंभिक क्रम	अंतिम क्रम	मतदाताओं की संख्या																									
संख्या	संख्या	पुरुष	महिला	तृतीय लिंग	कुल																						
1	1119	585	533	0	1118																						

निर्वाचक रजिस्ट्रीकरण अधिकारी द्वारा जारी

Nazri Naksha

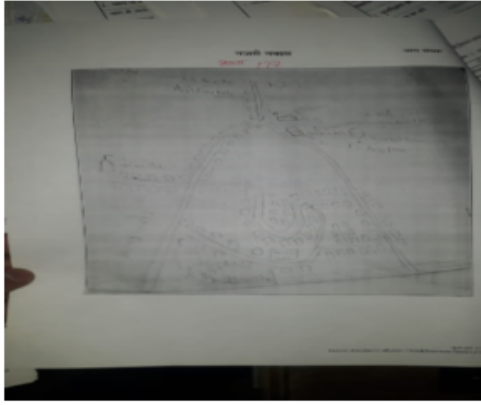

Google Map View



Polling Station Building Front View



मतदान केंद्र के सामने का फ़ोटो



Cad View

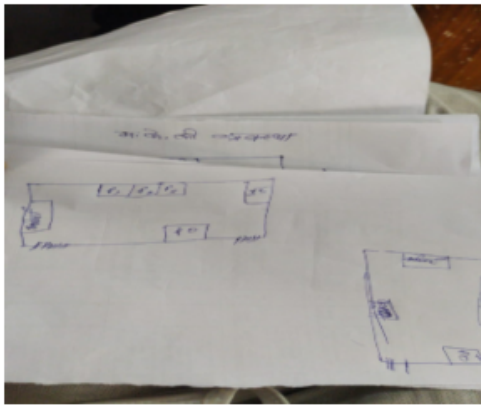

Key MAP View

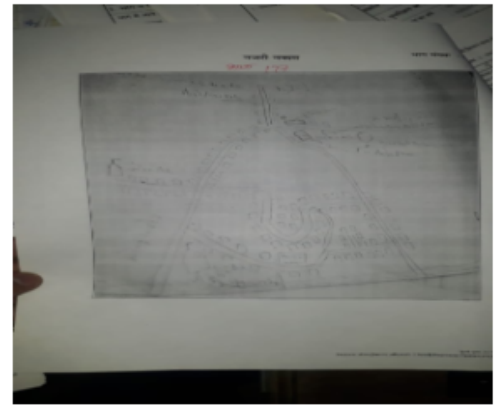

विधान सभा क्षेत्र की संख्या व नाम : 7-दिमनी
अनुभाग की संख्या व नाम : 1-ग्राम-सिहोनिया

1	YEB1451053	निर्वाचक का नाम : राहुल सिंह पिता का नाम: बीरभन सिंग गृह संख्या : 126 उम्र : 26 लिंग : पुरुष	फोटो उपलब्ध	2	MLX1247352	निर्वाचक का नाम : रामकपाल सिंह तोमर पिता का नाम: दीनानाथ गृह संख्या : 339 उम्र : 65 लिंग : पुरुष	फोटो उपलब्ध	3	YEB1175835	निर्वाचक का नाम : गुड्डी तोमर पति का नाम: रामकपालसिंह गृह संख्या : 339 उम्र : 59 लिंग : महिला	फोटो उपलब्ध
4	MLX0950816	निर्वाचक का नाम : अनूपसिंह पिता का नाम: दीनानाथ गृह संख्या : 339 उम्र : 51 लिंग : पुरुष	फोटो उपलब्ध	5	YEB1175850	निर्वाचक का नाम : बबली पति का नाम: अनूपसिंह गृह संख्या : 339 उम्र : 51 लिंग : महिला	फोटो उपलब्ध	6	YEB0813998	निर्वाचक का नाम : प्रशांत सिंह पिता का नाम: रामकपाल गृह संख्या : 339 उम्र : 32 लिंग : पुरुष	फोटो उपलब्ध
7	YEB1460682	निर्वाचक का नाम : अनुरुद्ध पिता का नाम: अनूपसिंह गृह संख्या : 339 उम्र : 27 लिंग : पुरुष	फोटो उपलब्ध	8	YEB2148781	निर्वाचक का नाम : विष्णु सिंह तोमर पिता का नाम: रामकपाल सिंह गृह संख्या : 339 उम्र : 21 लिंग : पुरुष	फोटो उपलब्ध	9	MLX1226109	निर्वाचक का नाम : रामदत्त पिता का नाम: भगवानसिंह गृह संख्या : 350 उम्र : 45 लिंग : पुरुष	फोटो उपलब्ध
10	MLX1458959	निर्वाचक का नाम : शिमला पति का नाम: रामदत्त गृह संख्या : 350 उम्र : 44 लिंग : महिला	फोटो उपलब्ध	11	MLX1226117	निर्वाचक का नाम : जसराम पिता का नाम: भगवानसिंह गृह संख्या : 350 उम्र : 41 लिंग : पुरुष	फोटो उपलब्ध	12	MLX1226125	निर्वाचक का नाम : गुड्डी पति का नाम: जसराम गृह संख्या : 350 उम्र : 39 लिंग : महिला	फोटो उपलब्ध
13	YEB1283621	निर्वाचक का नाम : शिवराज सिंग पिता का नाम: रामदत्त सिंह गृह संख्या : 350 उम्र : 28 लिंग : पुरुष	फोटो उपलब्ध	14	YEB1279090	निर्वाचक का नाम : सपना पति का नाम: शिवराजसिंह गृह संख्या : 350 उम्र : 28 लिंग : महिला	फोटो उपलब्ध	15	MLX1226133	निर्वाचक का नाम : बीरेन्द्रसिंह पिता का नाम: जगन्नाथसिंह गृह संख्या : 351 उम्र : 61 लिंग : पुरुष	फोटो उपलब्ध
16	YEB1175868	निर्वाचक का नाम : कटोरीबाई पति का नाम: बीरेन्द्रसिंह गृह संख्या : 351 उम्र : 56 लिंग : महिला	फोटो उपलब्ध	17	MLX1458066	निर्वाचक का नाम : भारतसिंह पिता का नाम: वीरेन्द्रसिंह गृह संख्या : 351 उम्र : 48 लिंग : पुरुष	फोटो उपलब्ध	18	YEB1228600	निर्वाचक का नाम : ऊषाबाई पति का नाम: भारतसिंह गृह संख्या : 351 उम्र : 46 लिंग : महिला	फोटो उपलब्ध
19	MLX1226141	निर्वाचक का नाम : राजकुमार पिता का नाम: वीरेन्द्र गृह संख्या : 351 उम्र : 41 लिंग : पुरुष	फोटो उपलब्ध	20	MLX1226158	निर्वाचक का नाम : राजाबेटी पति का नाम: राजकुमार गृह संख्या : 351 उम्र : 39 लिंग : महिला	फोटो उपलब्ध	21	MLX1315365	निर्वाचक का नाम : सत्यप्रकाश पिता का नाम: वीरेन्द्र गृह संख्या : 351 उम्र : 38 लिंग : पुरुष	फोटो उपलब्ध
22	MLX1226166	निर्वाचक का नाम : मंजू पति का नाम: सत्यप्रकाश गृह संख्या : 351 उम्र : 38 लिंग : महिला	फोटो उपलब्ध	23	YEB1331826	निर्वाचक का नाम : दिनेश सिंह बघेल पिता का नाम: वीरेन्द्र सिंह गृह संख्या : 351 उम्र : 37 लिंग : पुरुष	फोटो उपलब्ध	24	YEB1272871	निर्वाचक का नाम : हरिओम सिंह पिता का नाम: भारत सिंह गृह संख्या : 351 उम्र : 27 लिंग : पुरुष	फोटो उपलब्ध
25	YEB1760685	निर्वाचक का नाम : गिर्राज पिता का नाम: भारत सिंह गृह संख्या : 351 उम्र : 24 लिंग : पुरुष	फोटो उपलब्ध	26	YEB2238657	निर्वाचक का नाम : सुमानि पति का नाम: दिनेश सिंह बघेल गृह संख्या : 351 उम्र : 22 लिंग : महिला	फोटो उपलब्ध	27	YEB1546845	निर्वाचक का नाम : सुदामा पति का नाम: रामप्रकाश गृह संख्या : 352 उम्र : 58 लिंग : महिला	फोटो उपलब्ध
28	MLX0324509	निर्वाचक का नाम : रामहेत पिता का नाम: श्रीराम गृह संख्या : 352 उम्र : 46 लिंग : पुरुष	फोटो उपलब्ध	29	MLX1226182	निर्वाचक का नाम : रेखा पति का नाम: रामहेत गृह संख्या : 352 उम्र : 41 लिंग : महिला	फोटो उपलब्ध	30	YEB1331743	निर्वाचक का नाम : सोनेराम बघेल पिता का नाम: रामप्रकाश गृह संख्या : 352 उम्र : 27 लिंग : पुरुष	फोटो उपलब्ध

विधान सभा क्षेत्र की संख्या व नाम : 7-दिमनी
अनुभाग की संख्या व नाम : 1-ग्राम-सिहोनिया

31	YEB1387836	निर्वाचक का नाम : ओमवीर सिंह पिता का नाम: रामहेत सिंह गृह संख्या : 352 उम्र : 25 लिंग : पुरुष	फोटो उपलब्ध	32	YEB2004166	निर्वाचक का नाम : रिचा पिता का नाम: रामहेत सिंह गृह संख्या : 352 उम्र : 21 लिंग : महिला	फोटो उपलब्ध	33	YEB2004158	निर्वाचक का नाम : मनीष पिता का नाम: रामहेत सिंह गृह संख्या : 352 उम्र : 21 लिंग : पुरुष	फोटो उपलब्ध
34	YEB2162261	निर्वाचक का नाम : नैमा पिता का नाम: रामप्रकाश गृह संख्या : 352 उम्र : 21 लिंग : महिला	फोटो उपलब्ध	35	YEB2231991	निर्वाचक का नाम : रचना पति का नाम: ओमवीर सिंह गृह संख्या : 352 उम्र : 21 लिंग : महिला	फोटो उपलब्ध	36	YEB2236065	निर्वाचक का नाम : रेनु पति का नाम: सोनेराम गृह संख्या : 352 उम्र : 20 लिंग : महिला	फोटो उपलब्ध
37	YEB1542737	निर्वाचक का नाम : फूलाबाई पति का नाम: डरूसिंह गृह संख्या : 353 उम्र : 61 लिंग : महिला	फोटो उपलब्ध	38	YEB1246909	निर्वाचक का नाम : रामबरन पिता का नाम: डरूसिंह गृह संख्या : 353 उम्र : 48 लिंग : पुरुष	फोटो उपलब्ध	39	YEB1246743	निर्वाचक का नाम : मीना पति का नाम: रामबरन गृह संख्या : 353 उम्र : 46 लिंग : महिला	फोटो उपलब्ध
40	MLX1458074	निर्वाचक का नाम : सिरदारसिंह पिता का नाम: डरूसिंह गृह संख्या : 353 उम्र : 41 लिंग : पुरुष	फोटो उपलब्ध	41	MLX1226190	निर्वाचक का नाम : ममतादेवी पति का नाम: सिरदारसिंह गृह संख्या : 353 उम्र : 39 लिंग : महिला	फोटो उपलब्ध	42	YEB0373530	निर्वाचक का नाम : जगमोहन पिता का नाम: डरू गृह संख्या : 353 उम्र : 37 लिंग : पुरुष	फोटो उपलब्ध
43	YEB0546937	निर्वाचक का नाम : मनचली पति का नाम: जगमोहन गृह संख्या : 353 उम्र : 36 लिंग : महिला	फोटो उपलब्ध	44	YEB1298561	निर्वाचक का नाम : रजनी पति का नाम: रामू सिंह गृह संख्या : 353 उम्र : 30 लिंग : महिला	फोटो उपलब्ध	45	YEB1298553	निर्वाचक का नाम : रामू पिता का नाम: रामबरन गृह संख्या : 353 उम्र : 30 लिंग : पुरुष	फोटो उपलब्ध
46	YEB1387729	निर्वाचक का नाम : श्यामू पिता का नाम: रामबरन सिंह गृह संख्या : 353 उम्र : 25 लिंग : पुरुष	फोटो उपलब्ध	47	YEB1542711	निर्वाचक का नाम : गोपाल बघेल पिता का नाम: टुण्डेसिंह गृह संख्या : 354 उम्र : 78 लिंग : पुरुष	फोटो उपलब्ध	48	YEB1175876	निर्वाचक का नाम : विटोली पति का नाम: रामगोपाल गृह संख्या : 354 उम्र : 72 लिंग : महिला	फोटो उपलब्ध
49	MLX1458082	निर्वाचक का नाम : रामदत्तसिंह पिता का नाम: रामगोपाल गृह संख्या : 354 उम्र : 40 लिंग : पुरुष	फोटो उपलब्ध	50	YEB0133892	निर्वाचक का नाम : रामडकेली पति का नाम: रामदत्त गृह संख्या : 354 उम्र : 39 लिंग : महिला	फोटो उपलब्ध	51	YEB0546945	निर्वाचक का नाम : वदनसिंह पिता का नाम: रामगोपाल गृह संख्या : 354 उम्र : 32 लिंग : पुरुष	फोटो उपलब्ध
52	YEB1298546	निर्वाचक का नाम : पुरुषोत्तम पिता का नाम: राम गोपाल गृह संख्या : 354 उम्र : 28 लिंग : पुरुष	फोटो उपलब्ध	53	YEB1175892	निर्वाचक का नाम : मुन्नी बाई पति का नाम: रामसनेही गृह संख्या : 355 उम्र : 63 लिंग : महिला	फोटो उपलब्ध	54	MLX1226208	निर्वाचक का नाम : रामगोपाल पिता का नाम: बिन्द्रावन गृह संख्या : 355 उम्र : 61 लिंग : पुरुष	फोटो उपलब्ध
55	YEB1175918	निर्वाचक का नाम : त्रिवेणी पति का नाम: रामगोपाल गृह संख्या : 355 उम्र : 56 लिंग : महिला	फोटो उपलब्ध	56	YEB1175926	निर्वाचक का नाम : सोमबती पति का नाम: किसनलाल गृह संख्या : 355 उम्र : 53 लिंग : महिला	फोटो उपलब्ध	57	YEB1175934	निर्वाचक का नाम : राजेन्द्र पिता का नाम: रामसनेही गृह संख्या : 355 उम्र : 46 लिंग : पुरुष	फोटो उपलब्ध
58	YEB1175942	निर्वाचक का नाम : रामसखी पति का नाम: राजेन्द्रसिंह गृह संख्या : 355 उम्र : 45 लिंग : महिला	फोटो उपलब्ध	59	MLX1314756	निर्वाचक का नाम : नारायणी पति का नाम: रामवीरसिंह गृह संख्या : 355 उम्र : 42 लिंग : महिला	फोटो उपलब्ध	60	YEB0546952	निर्वाचक का नाम : बलराम पिता का नाम: किशुनलाल गृह संख्या : 355 उम्र : 32 लिंग : पुरुष	फोटो उपलब्ध

विधान सभा क्षेत्र की संख्या व नाम : 7-दिमनी
अनुभाग की संख्या व नाम : 1-ग्राम-सिहोनिया

61	YEB0546960	निर्वाचक का नाम : भूरी पति का नाम: बलराम गृह संख्या : 355 उम्र : 32 लिंग : महिला	फोटो उपलब्ध	62	YEB0971861	निर्वाचक का नाम : जितेन्द्र सिंह पिता का नाम: राम गोपाल सिंह गृह संख्या : 355 उम्र : 29 लिंग : पुरुष	फोटो उपलब्ध	63	YEB0971879	निर्वाचक का नाम : ब्रजेश सिंह पिता का नाम: रामवीर सिंह गृह संख्या : 355 उम्र : 28 लिंग : पुरुष	फोटो उपलब्ध
64	YEB1331552	निर्वाचक का नाम : ममता देवी पति का नाम: जितेन्द्र सिंह गृह संख्या : 355 उम्र : 26 लिंग : महिला	फोटो उपलब्ध	65	YEB2068971	निर्वाचक का नाम : नीरज पति का नाम: ब्रजेश बघेल गृह संख्या : 355 उम्र : 26 लिंग : महिला	फोटो उपलब्ध	66	YEB1758671	निर्वाचक का नाम : नीलम पाल पिता का नाम: रामवीर सिंह गृह संख्या : 355 उम्र : 24 लिंग : महिला	फोटो उपलब्ध
67	YEB1175959	निर्वाचक का नाम : शोभाराम पिता का नाम: जगराम गृह संख्या : 356 उम्र : 76 लिंग : पुरुष	फोटो उपलब्ध	68	YEB1175967	निर्वाचक का नाम : सिरदारसिंह पिता का नाम: शोभाराम गृह संख्या : 356 उम्र : 56 लिंग : पुरुष	फोटो उपलब्ध	69	YEB1175975	निर्वाचक का नाम : रामबाई पति का नाम: सिरदारसिंह गृह संख्या : 356 उम्र : 54 लिंग : महिला	फोटो उपलब्ध
70	MLX1226216	निर्वाचक का नाम : उत्तमसिंह पिता का नाम: शोभाराम गृह संख्या : 356 उम्र : 53 लिंग : पुरुष	फोटो उपलब्ध	71	YEB1176007	निर्वाचक का नाम : शिवसिंह बघेल पिता का नाम: शोभाराम गृह संख्या : 356 उम्र : 50 लिंग : पुरुष	फोटो उपलब्ध	72	YEB1176015	निर्वाचक का नाम : कलाबती पति का नाम: शिवसिंह गृह संख्या : 356 उम्र : 45 लिंग : महिला	फोटो उपलब्ध
73	YEB0546978	निर्वाचक का नाम : शिवचरन पिता का नाम: शोभाराम गृह संख्या : 356 उम्र : 41 लिंग : पुरुष	फोटो उपलब्ध	74	YEB1175991	निर्वाचक का नाम : मल्ला बाई पति का नाम: उत्तमसिंह गृह संख्या : 356 उम्र : 40 लिंग : महिला	फोटो उपलब्ध	75	YEB0373902	निर्वाचक का नाम : विमलेश पति का नाम: शिवचरन गृह संख्या : 356 उम्र : 39 लिंग : महिला	फोटो उपलब्ध
76	YEB0373894	निर्वाचक का नाम : फते पिता का नाम: उत्तम गृह संख्या : 356 उम्र : 37 लिंग : पुरुष	फोटो उपलब्ध	77	YEB0373969	निर्वाचक का नाम : पुष्पा पति का नाम: फते गृह संख्या : 356 उम्र : 33 लिंग : महिला	फोटो उपलब्ध	78	YEB0546986	निर्वाचक का नाम : कालियान पिता का नाम: सिरदारसिंह गृह संख्या : 356 उम्र : 32 लिंग : पुरुष	फोटो उपलब्ध
79	YEB0814004	निर्वाचक का नाम : मुरारी पिता का नाम: उत्तम सिंह गृह संख्या : 356 उम्र : 30 लिंग : पुरुष	फोटो उपलब्ध	80	YEB1882430	निर्वाचक का नाम : पूनम पति का नाम: मुरारी सिंह गृह संख्या : 356 उम्र : 30 लिंग : महिला	फोटो उपलब्ध	81	YEB1371624	निर्वाचक का नाम : मधुर पिता का नाम: शिवसिंह गृह संख्या : 356 उम्र : 29 लिंग : पुरुष	फोटो उपलब्ध
82	YEB1387844	निर्वाचक का नाम : सुनहरी पति का नाम: कल्याण सिंह गृह संख्या : 356 उम्र : 29 लिंग : महिला	फोटो उपलब्ध	83	YEB1445832	निर्वाचक का नाम : कबिता पति का नाम: मधुरसिंह गृह संख्या : 356 उम्र : 25 लिंग : महिला	फोटो उपलब्ध	84	YEB1881101	निर्वाचक का नाम : राहुल पिता का नाम: शिव सिंह गृह संख्या : 356 उम्र : 24 लिंग : पुरुष	फोटो उपलब्ध
85	YEB1247519	निर्वाचक का नाम : महेन्द्रसिंह पिता का नाम: पन्नालाल गृह संख्या : 357 उम्र : 61 लिंग : पुरुष	फोटो उपलब्ध	86	MLX1226224	निर्वाचक का नाम : कलावती पति का नाम: महेन्द्रसिंह गृह संख्या : 357 उम्र : 56 लिंग : महिला	फोटो उपलब्ध	87	YEB0547000	निर्वाचक का नाम : अशोक पिता का नाम: महेन्द्र गृह संख्या : 357 उम्र : 38 लिंग : पुरुष	फोटो उपलब्ध
88	YEB0546994	निर्वाचक का नाम : अमृतलाल पिता का नाम: महेन्द्र गृह संख्या : 357 उम्र : 36 लिंग : पुरुष	फोटो उपलब्ध	89	YEB0971911	निर्वाचक का नाम : लली पति का नाम: अमृत लाल गृह संख्या : 357 उम्र : 35 लिंग : महिला	फोटो उपलब्ध	90	YEB0547018	निर्वाचक का नाम : सविता पति का नाम: अशोक गृह संख्या : 357 उम्र : 33 लिंग : महिला	फोटो उपलब्ध

विधान सभा क्षेत्र की संख्या व नाम : 7-दिमनी
अनुभाग की संख्या व नाम : 1-ग्राम-सिहोनिया

91	YEB0680488	निर्वाचक का नाम : जितेन्द्र सिंह पिता का नाम: महेन्द्र सिंह गृह संख्या : 357 उम्र : 32 लिंग : पुरुष	फोटो उपलब्ध	92	YEB0971903	निर्वाचक का नाम : पूजा पति का नाम: जितेन्द्र सिंह गृह संख्या : 357 उम्र : 31 लिंग : महिला	फोटो उपलब्ध	93	MLX1247337	निर्वाचक का नाम : रामजीलाल पिता का नाम: मवासीलाल गृह संख्या : 358 उम्र : 71 लिंग : पुरुष	फोटो उपलब्ध
94	YEB1542687	निर्वाचक का नाम : मायादेवी पति का नाम: रामजीलाल गृह संख्या : 358 उम्र : 68 लिंग : महिला	फोटो उपलब्ध	95	YEB1246727	निर्वाचक का नाम : मंगलसिंह पिता का नाम: मवासीलाल गृह संख्या : 358 उम्र : 66 लिंग : पुरुष	फोटो उपलब्ध	96	YEB1247584	निर्वाचक का नाम : बादामी पति का नाम: मंगलसिंह गृह संख्या : 358 उम्र : 61 लिंग : महिला	फोटो उपलब्ध
97	MLX1247345	निर्वाचक का नाम : वीरभान पिता का नाम: रामजीलाल गृह संख्या : 358 उम्र : 44 लिंग : पुरुष	फोटो उपलब्ध	98	MLX1226232	निर्वाचक का नाम : भीमसैन पिता का नाम: मंगलसिंह गृह संख्या : 358 उम्र : 38 लिंग : पुरुष	फोटो उपलब्ध	99	MLX1226240	निर्वाचक का नाम : मंजूदेवी पति का नाम: वीरभान गृह संख्या : 358 उम्र : 38 लिंग : महिला	फोटो उपलब्ध
100	YEB0373472	निर्वाचक का नाम : अभिलाख पिता का नाम: मंगल गृह संख्या : 358 उम्र : 33 लिंग : पुरुष	फोटो उपलब्ध	101	YEB0547026	निर्वाचक का नाम : सोनपाल पिता का नाम: मंगलसिंह गृह संख्या : 358 उम्र : 33 लिंग : पुरुष	फोटो उपलब्ध	102	YEB0971929	निर्वाचक का नाम : पिटूपाल सिंह पिता का नाम: मंगल सिंह गृह संख्या : 358 उम्र : 30 लिंग : पुरुष	फोटो उपलब्ध
103	YEB1333970	निर्वाचक का नाम : शशी देवी पति का नाम: भीमसैन सिंह गृह संख्या : 358 उम्र : 28 लिंग : महिला	फोटो उपलब्ध	104	YEB1333905	निर्वाचक का नाम : आरती पति का नाम: सोनपाल गृह संख्या : 358 उम्र : 26 लिंग : महिला	फोटो उपलब्ध	105	YEB2110823	निर्वाचक का नाम : सीताबेटी पिता का नाम: मंगल सिंह गृह संख्या : 358 उम्र : 25 लिंग : महिला	फोटो उपलब्ध
106	YEB2110807	निर्वाचक का नाम : लक्ष्मी बघेल पति का नाम: पिन्दू गृह संख्या : 358 उम्र : 21 लिंग : महिला	फोटो उपलब्ध	107	YEB2258986	निर्वाचक का नाम : शिवानी बघेल पिता का नाम: वीरभान बघेल गृह संख्या : 358 उम्र : 20 लिंग : महिला	फोटो उपलब्ध	108	MLX1384320	निर्वाचक का नाम : मथुराबाई पति का नाम: रामलक्षिन गृह संख्या : 359 उम्र : 66 लिंग : महिला	फोटो उपलब्ध
109	YEB0373548	निर्वाचक का नाम : दलवीर सिंह पिता का नाम: रामलखन सिंह गृह संख्या : 359 उम्र : 38 लिंग : पुरुष	फोटो उपलब्ध	110	YEB0547034	निर्वाचक का नाम : अंगूरी पति का नाम: दलवीर गृह संख्या : 359 उम्र : 36 लिंग : महिला	फोटो उपलब्ध	111	YEB1176023	निर्वाचक का नाम : बैजनाथ पिता का नाम: बलमन्तसिंह गृह संख्या : 360 उम्र : 54 लिंग : पुरुष	फोटो उपलब्ध
112	MLX1315225	निर्वाचक का नाम : रामसहाय पिता का नाम: बलमन्तसिंह गृह संख्या : 360 उम्र : 51 लिंग : पुरुष	फोटो उपलब्ध	113	YEB1176080	निर्वाचक का नाम : मुन्नी पति का नाम: बैजनाथ गृह संख्या : 360 उम्र : 51 लिंग : महिला	फोटो उपलब्ध	114	YEB0547042	निर्वाचक का नाम : मुरारीलाल पिता का नाम: बैजनाथ गृह संख्या : 360 उम्र : 34 लिंग : पुरुष	फोटो उपलब्ध
115	YEB1451830	निर्वाचक का नाम : नीरज पति का नाम: हरिमोहन गृह संख्या : 360 उम्र : 31 लिंग : महिला	फोटो उपलब्ध	116	YEB1457555	निर्वाचक का नाम : हरी मोहन पिता का नाम: बैजनाथ सिंह गृह संख्या : 360 उम्र : 28 लिंग : पुरुष	फोटो उपलब्ध	117	YEB0373563	निर्वाचक का नाम : रणजीत पिता का नाम: सियाराम गृह संख्या : 361 उम्र : 38 लिंग : पुरुष	फोटो उपलब्ध
118	YEB0373555	निर्वाचक का नाम : राघवेन्द्र पिता का नाम: सियाराम गृह संख्या : 361 उम्र : 37 लिंग : पुरुष	फोटो उपलब्ध	119	YEB0547083	निर्वाचक का नाम : भूरी पति का नाम: रणजीत गृह संख्या : 361 उम्र : 37 लिंग : महिला	फोटो उपलब्ध	120	YEB0547091	निर्वाचक का नाम : गंगादेवी पति का नाम: राघवेन्द्र गृह संख्या : 361 उम्र : 36 लिंग : महिला	फोटो उपलब्ध

विधान सभा क्षेत्र की संख्या व नाम : 7-दिमनी
अनुभाग की संख्या व नाम : 1-ग्राम-सिहोनिया

121	YEB0547067	निर्वाचक का नाम : रामसेवक पिता का नाम: सियाराम गृह संख्या : 361 उम्र : 34 लिंग : पुरुष	फोटो उपलब्ध	122	YEB0547075	निर्वाचक का नाम : मिथलेश पति का नाम: रामसेवक गृह संख्या : 361 उम्र : 34 लिंग : महिला	फोटो उपलब्ध	123	MLX1315373	निर्वाचक का नाम : कप्तानसिंह पिता का नाम: गिरवर गृह संख्या : 362 उम्र : 77 लिंग : पुरुष	फोटो उपलब्ध
124	YEB1246644	निर्वाचक का नाम : लाली पति का नाम: छोटई गृह संख्या : 362 उम्र : 64 लिंग : महिला	फोटो उपलब्ध	125	MLX1314657	निर्वाचक का नाम : शान्ती पति का नाम: कप्तानसिंह गृह संख्या : 362 उम्र : 63 लिंग : महिला	फोटो उपलब्ध	126	MLX1315357	निर्वाचक का नाम : छोटई पिता का नाम: गिरवर गृह संख्या : 362 उम्र : 56 लिंग : पुरुष	फोटो उपलब्ध
127	MLX1247329	निर्वाचक का नाम : सुबेदार पिता का नाम: कप्तानसिंह गृह संख्या : 362 उम्र : 48 लिंग : पुरुष	फोटो उपलब्ध	128	MLX1226257	निर्वाचक का नाम : माया पति का नाम: सुबेदार गृह संख्या : 362 उम्र : 45 लिंग : महिला	फोटो उपलब्ध	129	MLX1226265	निर्वाचक का नाम : राकेश सिंह पिता का नाम: कप्तान सिंह गृह संख्या : 362 उम्र : 45 लिंग : पुरुष	फोटो उपलब्ध
130	YEB0373837	निर्वाचक का नाम : मुकेश पिता का नाम: कप्तान गृह संख्या : 362 उम्र : 42 लिंग : पुरुष	फोटो उपलब्ध	131	MLX1226273	निर्वाचक का नाम : पुष्पा पति का नाम: राकेश गृह संख्या : 362 उम्र : 40 लिंग : महिला	फोटो उपलब्ध	132	YEB0373829	निर्वाचक का नाम : विनोद पिता का नाम: कप्तान गृह संख्या : 362 उम्र : 39 लिंग : पुरुष	फोटो उपलब्ध
133	YEB0547109	निर्वाचक का नाम : रामनारायण पिता का नाम: छोटईसिंह गृह संख्या : 362 उम्र : 35 लिंग : पुरुष	फोटो उपलब्ध	134	YEB1823194	निर्वाचक का नाम : सतीश सिंह पिता का नाम: सुबेदार सिंह गृह संख्या : 362 उम्र : 23 लिंग : पुरुष	फोटो उपलब्ध	135	YEB1986538	निर्वाचक का नाम : कमला पति का नाम: सतीश सिंग गृह संख्या : 362 उम्र : 23 लिंग : महिला	फोटो उपलब्ध
136	YEB1986421	निर्वाचक का नाम : विशाल सिंह पिता का नाम: राकेश सिंह गृह संख्या : 362 उम्र : 23 लिंग : पुरुष	फोटो उपलब्ध	137	YEB2062024	निर्वाचक का नाम : काजल पिता का नाम: राकेश सिंह गृह संख्या : 362 उम्र : 21 लिंग : महिला	फोटो उपलब्ध	138	YEB2062149	निर्वाचक का नाम : कृष्णा पिता का नाम: सुबेदार गृह संख्या : 362 उम्र : 21 लिंग : महिला	फोटो उपलब्ध
139	YEB2202299	निर्वाचक का नाम : शिवानी पिता का नाम: राकेश सिंह गृह संख्या : 362 उम्र : 20 लिंग : महिला	फोटो उपलब्ध	140	YEB2124626	निर्वाचक का नाम : उमा पति का नाम: विशाल सिंह गृह संख्या : 362 उम्र : 20 लिंग : महिला	फोटो उपलब्ध	141	YEB1176106	निर्वाचक का नाम : मीना पति का नाम: रामरूप गृह संख्या : 363 उम्र : 51 लिंग : महिला	फोटो उपलब्ध
142	YEB0547117	निर्वाचक का नाम : बृजकिशोर पिता का नाम: रामरूप गृह संख्या : 363 उम्र : 33 लिंग : पुरुष	फोटो उपलब्ध	143	YEB0971820	निर्वाचक का नाम : ऊषा पति का नाम: ब्रजकिशोर गृह संख्या : 363 उम्र : 32 लिंग : महिला	फोटो उपलब्ध	144	YEB0971937	निर्वाचक का नाम : उदल सिंह पिता का नाम: रामरूप गृह संख्या : 363 उम्र : 31 लिंग : पुरुष	फोटो उपलब्ध
145	YEB0971804	निर्वाचक का नाम : रानी पति का नाम: उदल सिंह गृह संख्या : 363 उम्र : 30 लिंग : महिला	फोटो उपलब्ध	146	YEB1176114	निर्वाचक का नाम : श्रीकृष्णा पिता का नाम: मोहरमनि गृह संख्या : 364 उम्र : 66 लिंग : पुरुष	फोटो उपलब्ध	147	YEB1176122	निर्वाचक का नाम : कपूरी पति का नाम: श्रीकृष्ण गृह संख्या : 364 उम्र : 64 लिंग : महिला	फोटो उपलब्ध
148	YEB0066704	निर्वाचक का नाम : रबीन्द्रसिंह पिता का नाम: श्रीकृष्ण गृह संख्या : 364 उम्र : 45 लिंग : पुरुष	फोटो उपलब्ध	149	MLX1226281	निर्वाचक का नाम : मल्लाबाई पति का नाम: रवीन्द्रसिंह गृह संख्या : 364 उम्र : 44 लिंग : महिला	फोटो उपलब्ध	150	YEB1947894	निर्वाचक का नाम : आरती पिता का नाम: रवींद्र सिंह गृह संख्या : 364 उम्र : 22 लिंग : महिला	फोटो उपलब्ध

विधान सभा क्षेत्र की संख्या व नाम : 7-दिमनी
अनुभाग की संख्या व नाम : 1-ग्राम-सिहोनिया

151	MLX1226307	निर्वाचक का नाम : कलावती पति का नाम: लालाराम गृह संख्या : 365 उम्र : 84 लिंग : महिला	फोटो उपलब्ध	152	MLX1315175	निर्वाचक का नाम : रामप्रकाश पिता का नाम: लालाराम गृह संख्या : 365 उम्र : 56 लिंग : पुरुष	फोटो उपलब्ध	153	MLX1315092	निर्वाचक का नाम : मीरा पति का नाम: रामप्रकाश गृह संख्या : 365 उम्र : 54 लिंग : महिला	फोटो उपलब्ध
154	YEB0133942	निर्वाचक का नाम : रामबुज पिता का नाम: रामप्रकाश गृह संख्या : 365 उम्र : 36 लिंग : पुरुष	फोटो उपलब्ध	155	YEB0133959	निर्वाचक का नाम : मन्जूबाई पति का नाम: रामबुज गृह संख्या : 365 उम्र : 36 लिंग : महिला	फोटो उपलब्ध	156	YEB0547141	निर्वाचक का नाम : नीरज पिता का नाम: रामप्रकाश गृह संख्या : 365 उम्र : 33 लिंग : पुरुष	फोटो उपलब्ध
157	YEB0547158	निर्वाचक का नाम : मंजू पति का नाम: नीरज गृह संख्या : 365 उम्र : 33 लिंग : महिला	फोटो उपलब्ध	158	YEB0680496	निर्वाचक का नाम : गिराज पिता का नाम: रामप्रकाश गृह संख्या : 365 उम्र : 32 लिंग : पुरुष	फोटो उपलब्ध	159	YEB1457746	निर्वाचक का नाम : मंजू पति का नाम: गिराज सिंह गृह संख्या : 365 उम्र : 29 लिंग : महिला	फोटो उपलब्ध
160	YEB1176130	निर्वाचक का नाम : सियाराम पिता का नाम: मुकटसिंह गृह संख्या : 366 उम्र : 66 लिंग : पुरुष	फोटो उपलब्ध	161	YEB1176148	निर्वाचक का नाम : माया पति का नाम: सियाराम गृह संख्या : 366 उम्र : 65 लिंग : महिला	फोटो उपलब्ध	162	YEB1176155	निर्वाचक का नाम : मनीराम पिता का नाम: मुकटसिंह गृह संख्या : 366 उम्र : 61 लिंग : पुरुष	फोटो उपलब्ध
163	YEB0014043	निर्वाचक का नाम : बैजन्तीबाई पति का नाम: मनीराम गृह संख्या : 366 उम्र : 58 लिंग : महिला	फोटो उपलब्ध	164	YEB0133900	निर्वाचक का नाम : रामवीर पिता का नाम: मनीराम गृह संख्या : 366 उम्र : 38 लिंग : पुरुष	फोटो उपलब्ध	165	YEB0133934	निर्वाचक का नाम : जसमंत पिता का नाम: सियाराम गृह संख्या : 366 उम्र : 37 लिंग : पुरुष	फोटो उपलब्ध
166	YEB0133918	निर्वाचक का नाम : रूबीबाई पति का नाम: कोमल गृह संख्या : 366 उम्र : 36 लिंग : महिला	फोटो उपलब्ध	167	YEB0373571	निर्वाचक का नाम : राजेश पिता का नाम: मनीराम गृह संख्या : 366 उम्र : 35 लिंग : पुरुष	फोटो उपलब्ध	168	YEB0133926	निर्वाचक का नाम : कोमल पिता का नाम: मनीराम गृह संख्या : 366 उम्र : 35 लिंग : पुरुष	फोटो उपलब्ध
169	YEB0547174	निर्वाचक का नाम : ओमवती पति का नाम: रामवीर गृह संख्या : 366 उम्र : 34 लिंग : महिला	फोटो उपलब्ध	170	YEB0547190	निर्वाचक का नाम : राधा पति का नाम: जसमंत गृह संख्या : 366 उम्र : 34 लिंग : महिला	फोटो उपलब्ध	171	YEB0547166	निर्वाचक का नाम : प्रमोद पिता का नाम: सियाराम गृह संख्या : 366 उम्र : 33 लिंग : पुरुष	फोटो उपलब्ध
172	YEB0547182	निर्वाचक का नाम : ममता पति का नाम: राजेश गृह संख्या : 366 उम्र : 32 लिंग : महिला	फोटो उपलब्ध	173	YEB0971838	निर्वाचक का नाम : ओमवती पति का नाम: प्रमोद सिंह गृह संख्या : 366 उम्र : 32 लिंग : महिला	फोटो उपलब्ध	174	YEB1949502	निर्वाचक का नाम : रचना पाल पति का नाम: सुनील पाल गृह संख्या : 366 उम्र : 28 लिंग : महिला	फोटो उपलब्ध
175	YEB1947878	निर्वाचक का नाम : सुनील पाल पिता का नाम: सियाराम गृह संख्या : 366 उम्र : 22 लिंग : पुरुष	फोटो उपलब्ध	176	MLX1226315	निर्वाचक का नाम : गिदावल पिता का नाम: मातादीन गृह संख्या : 367 उम्र : 54 लिंग : पुरुष	फोटो उपलब्ध	177	YEB0547208	निर्वाचक का नाम : रामबाई पति का नाम: गिदावाल गृह संख्या : 367 उम्र : 44 लिंग : महिला	फोटो उपलब्ध
178	YEB2063790	निर्वाचक का नाम : रामहरी पिता का नाम: गिदावल सिंह गृह संख्या : 367 उम्र : 22 लिंग : पुरुष	फोटो उपलब्ध	179	YEB2063766	निर्वाचक का नाम : शिवानी पिता का नाम: गिदावल सिंह गृह संख्या : 367 उम्र : 20 लिंग : महिला	फोटो उपलब्ध	180	YEB1228782	निर्वाचक का नाम : राधाकिसन पिता का नाम: महाराजसिंह गृह संख्या : 368 उम्र : 71 लिंग : पुरुष	फोटो उपलब्ध

विधान सभा क्षेत्र की संख्या व नाम : 7-दिमनी
अनुभाग की संख्या व नाम : 1-ग्राम-सिहोनिया

181 निर्वाचक का नाम : भगो पति का नाम: राधाकिसन गृह संख्या : 368 उम्र : 66 लिंग : महिला	YEB0066340 फोटो उपलब्ध	182 निर्वाचक का नाम : रामचित्र पिता का नाम: रामनिवास गृह संख्या : 368 उम्र : 46 लिंग : पुरुष	YEB1228618 फोटो उपलब्ध	183 निर्वाचक का नाम : लालीदेवी पति का नाम: रामचित्र गृह संख्या : 368 उम्र : 44 लिंग : महिला	MLX1314640 फोटो उपलब्ध
184 निर्वाचक का नाम : विश्वनाथ बघेल पिता का नाम: राधाकृष्ण गृह संख्या : 368 उम्र : 36 लिंग : पुरुष	YEB0546754 फोटो उपलब्ध	185 निर्वाचक का नाम : छोटू सिंह पिता का नाम: राधाकृष्ण सिंह गृह संख्या : 368 उम्र : 30 लिंग : पुरुष	YEB0946954 फोटो उपलब्ध	186 निर्वाचक का नाम : पूनम पति का नाम: छोटू सिंह गृह संख्या : 368 उम्र : 28 लिंग : महिला	YEB1298579 फोटो उपलब्ध
187 निर्वाचक का नाम : जन्डेल सिंह पिता का नाम: रामचित्र बघेल गृह संख्या : 368 उम्र : 24 लिंग : पुरुष	YEB2053023 फोटो उपलब्ध	188 निर्वाचक का नाम : ललिता बघेल पति का नाम: जंडेल सिंह गृह संख्या : 368 उम्र : 24 लिंग : महिला	YEB2189587 फोटो उपलब्ध	189 निर्वाचक का नाम : वीरवती पति का नाम: विश्वनाथ गृह संख्या : 368 उम्र : 34 लिंग : महिला	YEB0546762 फोटो उपलब्ध
190 निर्वाचक का नाम : बिटोली पति का नाम: रमेश गृह संख्या : 369 उम्र : 54 लिंग : महिला	MLX1226323 फोटो उपलब्ध	191 निर्वाचक का नाम : सुखदेव पिता का नाम: रमेश गृह संख्या : 369 उम्र : 38 लिंग : पुरुष	YEB0546770 फोटो उपलब्ध	192 निर्वाचक का नाम : मनीषा पति का नाम: सुखदेव गृह संख्या : 369 उम्र : 32 लिंग : महिला	YEB0546788 फोटो उपलब्ध
193 निर्वाचक का नाम : बासदेव पिता का नाम: रमेशसिंह गृह संख्या : 369 उम्र : 27 लिंग : पुरुष	YEB1457761 फोटो उपलब्ध	194 निर्वाचक का नाम : भोगीराम पिता का नाम: धमण्डी गृह संख्या : 370 उम्र : 76 लिंग : पुरुष	YEB1542661 फोटो उपलब्ध	195 निर्वाचक का नाम : कालीचरन पिता का नाम: भोगीराम गृह संख्या : 370 उम्र : 48 लिंग : पुरुष	MLX1458116 फोटो उपलब्ध
196 निर्वाचक का नाम : गुड्डी पति का नाम: कालीचरन गृह संख्या : 370 उम्र : 46 लिंग : महिला	MLX1226331 फोटो उपलब्ध	197 निर्वाचक का नाम : विमला पति का नाम: जितेंद्र गृह संख्या : 370 उम्र : 35 लिंग : महिला	YEB1279462 फोटो उपलब्ध	198 निर्वाचक का नाम : जितेंद्र सिंग पिता का नाम: कालीचरण सिंग गृह संख्या : 370 उम्र : 30 लिंग : पुरुष	YEB1279397 फोटो उपलब्ध
199 निर्वाचक का नाम : सपना पिता का नाम: कालीचरन बघेल गृह संख्या : 370 उम्र : 23 लिंग : महिला	YEB1824218 फोटो उपलब्ध	200 निर्वाचक का नाम : मोनिका पिता का नाम: कालीचरण गृह संख्या : 370 उम्र : 19 लिंग : महिला	YEB2223014 फोटो उपलब्ध	201 निर्वाचक का नाम : रामनरेश पिता का नाम: रामदीन गृह संख्या : 371 उम्र : 53 लिंग : पुरुष	YEB1228634 फोटो उपलब्ध
202 निर्वाचक का नाम : रामऔतार पिता का नाम: रामदीन गृह संख्या : 371 उम्र : 50 लिंग : पुरुष	YEB1228642 फोटो उपलब्ध	203 निर्वाचक का नाम : सुनीता पति का नाम: रामनरेश गृह संख्या : 371 उम्र : 50 लिंग : महिला	YEB0066597 फोटो उपलब्ध	204 निर्वाचक का नाम : शारदा पति का नाम: रामऔतार गृह संख्या : 371 उम्र : 47 लिंग : महिला	MLX0325100 फोटो उपलब्ध
205 निर्वाचक का नाम : आशा पति का नाम: राजवीर गृह संख्या : 371 उम्र : 34 लिंग : महिला	YEB0546804 फोटो उपलब्ध	206 निर्वाचक का नाम : सुरेंद्र पिता का नाम: रामनरेश गृह संख्या : 371 उम्र : 24 लिंग : पुरुष	YEB1955699 फोटो उपलब्ध	207 निर्वाचक का नाम : विजय सिंह पिता का नाम: रामअवतार सिंह गृह संख्या : 371 उम्र : 23 लिंग : पुरुष	YEB2201598 फोटो उपलब्ध
208 निर्वाचक का नाम : विकास सिंह पिता का नाम: रामअवतार सिंह गृह संख्या : 371 उम्र : 23 लिंग : पुरुष	YEB2201838 फोटो उपलब्ध	209 निर्वाचक का नाम : सोमवती पति का नाम: भोलाराम गृह संख्या : 372 उम्र : 71 लिंग : महिला	YEB1228683 फोटो उपलब्ध	210 निर्वाचक का नाम : राधा पति का नाम: सुधीव गृह संख्या : 372 उम्र : 39 लिंग : महिला	YEB0546820 फोटो उपलब्ध

विधान सभा क्षेत्र की संख्या व नाम : 7-दिमनी
अनुभाग की संख्या व नाम : 1-ग्राम-सिहोनिया

211	YEB0546812	निर्वाचक का नाम : सुग्रीव पिता का नाम: भोलाराम गृह संख्या : 372 उम्र : 38 लिंग : पुरुष	फोटो उपलब्ध	212	YEB0546838	निर्वाचक का नाम : सोनू पिता का नाम: भोलाराम गृह संख्या : 372 उम्र : 32 लिंग : पुरुष	फोटो उपलब्ध	213	YEB1283597	निर्वाचक का नाम : बालकृष्ण सिंह पिता का नाम: भोलाराम गृह संख्या : 372 उम्र : 29 लिंग : पुरुष	फोटो उपलब्ध
214	YEB1228691	निर्वाचक का नाम : मंगलसिंह पिता का नाम: अर्जुनसिंह गृह संख्या : 373 उम्र : 52 लिंग : पुरुष	फोटो उपलब्ध	215	YEB1542638	निर्वाचक का नाम : छविना पति का नाम: मंगलसिंह गृह संख्या : 373 उम्र : 48 लिंग : महिला	फोटो उपलब्ध	216	YEB1298587	निर्वाचक का नाम : रवींद्र पिता का नाम: मंगल गृह संख्या : 373 उम्र : 31 लिंग : पुरुष	फोटो उपलब्ध
217	YEB1298611	निर्वाचक का नाम : रेखा पति का नाम: रवींद्र गृह संख्या : 373 उम्र : 29 लिंग : महिला	फोटो उपलब्ध	218	YEB1949494	निर्वाचक का नाम : राधा पति का नाम: शिवराज गृह संख्या : 373 उम्र : 25 लिंग : महिला	फोटो उपलब्ध	219	YEB1797117	निर्वाचक का नाम : शिवराज पिता का नाम: मंगल सिंह गृह संख्या : 373 उम्र : 24 लिंग : पुरुष	फोटो उपलब्ध
220	YEB1712314	निर्वाचक का नाम : मुन्नालाल पिता का नाम: बृखमान गृह संख्या : 375 उम्र : 68 लिंग : पुरुष	फोटो उपलब्ध	221	YEB0044206	निर्वाचक का नाम : श्रीकृष्ण बघेल पिता का नाम: बृखमान सिंह बघेल गृह संख्या : 375 उम्र : 67 लिंग : पुरुष	फोटो उपलब्ध	222	YEB1228675	निर्वाचक का नाम : किसुनाबाई पति का नाम: श्रीकृष्ण गृह संख्या : 375 उम्र : 66 लिंग : महिला	फोटो उपलब्ध
223	MLX1226349	निर्वाचक का नाम : राजेश पिता का नाम: बृखमान गृह संख्या : 375 उम्र : 45 लिंग : पुरुष	फोटो उपलब्ध	224	YEB1542836	निर्वाचक का नाम : संजयसिंह पिता का नाम: श्रीकृष्ण गृह संख्या : 375 उम्र : 41 लिंग : पुरुष	फोटो उपलब्ध	225	MLX1226364	निर्वाचक का नाम : राधादेवी पति का नाम: संजयसिंह गृह संख्या : 375 उम्र : 39 लिंग : महिला	फोटो उपलब्ध
226	YEB0373605	निर्वाचक का नाम : दिनेश पिता का नाम: मुन्नासिंह गृह संख्या : 375 उम्र : 38 लिंग : पुरुष	फोटो उपलब्ध	227	YEB0373589	निर्वाचक का नाम : सुनील पिता का नाम: मुन्ना गृह संख्या : 375 उम्र : 34 लिंग : पुरुष	फोटो उपलब्ध	228	YEB0373597	निर्वाचक का नाम : दिलीप पिता का नाम: श्रीकृष्ण गृह संख्या : 375 उम्र : 34 लिंग : पुरुष	फोटो उपलब्ध
229	YEB0546846	निर्वाचक का नाम : अनीता पति का नाम: दिनेश गृह संख्या : 375 उम्र : 34 लिंग : महिला	फोटो उपलब्ध	230	YEB1457548	निर्वाचक का नाम : होतम सिंह पिता का नाम: श्रीकृष्ण सिंह गृह संख्या : 375 उम्र : 30 लिंग : पुरुष	फोटो उपलब्ध	231	YEB1457563	निर्वाचक का नाम : मनीषा पति का नाम: होतमसिंह गृह संख्या : 375 उम्र : 30 लिंग : महिला	फोटो उपलब्ध
232	YEB1457423	निर्वाचक का नाम : नगीना पति का नाम: दिलीपसिंह गृह संख्या : 375 उम्र : 28 लिंग : महिला	फोटो उपलब्ध	233	YEB1333913	निर्वाचक का नाम : सरोज बघेल पति का नाम: सुनील बघेल गृह संख्या : 375 उम्र : 27 लिंग : महिला	फोटो उपलब्ध	234	MLX1226372	निर्वाचक का नाम : कलियानसिंह पिता का नाम: रामचन्द्र गृह संख्या : 377 उम्र : 61 लिंग : पुरुष	फोटो उपलब्ध
235	MLX1226380	निर्वाचक का नाम : पारवती पति का नाम: कलियानसिंह गृह संख्या : 377 उम्र : 56 लिंग : महिला	फोटो उपलब्ध	236	MLX1226398	निर्वाचक का नाम : प्रेमसिंह पिता का नाम: रामचन्द्र गृह संख्या : 377 उम्र : 47 लिंग : पुरुष	फोटो उपलब्ध	237	YEB0773077	निर्वाचक का नाम : रजनी पिता का नाम: कलियान गृह संख्या : 377 उम्र : 37 लिंग : महिला	फोटो उपलब्ध
238	YEB0883520	निर्वाचक का नाम : पंकज सिंह पिता का नाम: कल्याण सिंह गृह संख्या : 377 उम्र : 29 लिंग : पुरुष	फोटो उपलब्ध	239	YEB1758689	निर्वाचक का नाम : पिंकी पिता का नाम: कलियान गृह संख्या : 377 उम्र : 24 लिंग : महिला	फोटो उपलब्ध	240	YEB2253342	निर्वाचक का नाम : खेमचंद पिता का नाम: कमल सिंह गृह संख्या : 377 उम्र : 24 लिंग : पुरुष	फोटो उपलब्ध

विधान सभा क्षेत्र की संख्या व नाम : 7-दिमनी
अनुभाग की संख्या व नाम : 1-ग्राम-सिहोनिया

241	MLX1458124	निर्वाचक का नाम : अंगदसिंह पिता का नाम: देवलाल गृह संख्या : 378 उम्र : 61 लिंग : पुरुष	फोटो उपलब्ध	242	YEB1246669	निर्वाचक का नाम : नीलम पति का नाम: अंगदसिंह गृह संख्या : 378 उम्र : 60 लिंग : महिला	फोटो उपलब्ध	243	YEB1246677	निर्वाचक का नाम : बसन्तसिंह पिता का नाम: देवलाल गृह संख्या : 378 उम्र : 58 लिंग : पुरुष	फोटो उपलब्ध
244	YEB1246685	निर्वाचक का नाम : गीता पति का नाम: बसन्तसिंह गृह संख्या : 378 उम्र : 54 लिंग : महिला	फोटो उपलब्ध	245	YEB0133769	निर्वाचक का नाम : शिवकुमार पिता का नाम: बसन्तसिंह गृह संख्या : 378 उम्र : 38 लिंग : पुरुष	फोटो उपलब्ध	246	YEB0373613	निर्वाचक का नाम : गौरव पिता का नाम: वसन्त गृह संख्या : 378 उम्र : 34 लिंग : पुरुष	फोटो उपलब्ध
247	YEB0373621	निर्वाचक का नाम : हरिपाल पिता का नाम: अंगद गृह संख्या : 378 उम्र : 34 लिंग : पुरुष	फोटो उपलब्ध	248	YEB1272822	निर्वाचक का नाम : सपना तोमर पति का नाम: शिव कुमार सिंह गृह संख्या : 378 उम्र : 34 लिंग : महिला	फोटो उपलब्ध	249	YEB0814012	निर्वाचक का नाम : सर्वजीत पिता का नाम: अंगद सिंह गृह संख्या : 378 उम्र : 30 लिंग : पुरुष	फोटो उपलब्ध
250	YEB0133637	निर्वाचक का नाम : रामकरन पिता का नाम: चुन्नीसिंह गृह संख्या : 378/2 उम्र : 76 लिंग : पुरुष	फोटो उपलब्ध	251	YEB0133645	निर्वाचक का नाम : मिथलेश पति का नाम: रामकरनसिंह गृह संख्या : 378/2 उम्र : 71 लिंग : महिला	फोटो उपलब्ध	252	MLX1314764	निर्वाचक का नाम : बिजेन्द्रसिंह पिता का नाम: गंगासिंह गृह संख्या : 379 उम्र : 51 लिंग : पुरुष	फोटो उपलब्ध
253	MLX1226406	निर्वाचक का नाम : जितेन्द्रसिंह पिता का नाम: गंगासिंह गृह संख्या : 379 उम्र : 46 लिंग : पुरुष	फोटो उपलब्ध	254	MLX0946939	निर्वाचक का नाम : शैलेन्द्र सिंह पिता का नाम: गंगासिंह गृह संख्या : 379 उम्र : 40 लिंग : पुरुष	फोटो उपलब्ध	255	YEB0373928	निर्वाचक का नाम : सुनील पिता का नाम: गंगा सिंह गृह संख्या : 379 उम्र : 38 लिंग : पुरुष	फोटो उपलब्ध
256	YEB0547216	निर्वाचक का नाम : अनिल पिता का नाम: बृजेन्द्र गृह संख्या : 379 उम्र : 37 लिंग : पुरुष	फोटो उपलब्ध	257	YEB0546861	निर्वाचक का नाम : दीपिका पति का नाम: सुनील गृह संख्या : 379 उम्र : 37 लिंग : महिला	फोटो उपलब्ध	258	YEB0547224	निर्वाचक का नाम : विनीत पिता का नाम: बृजेन्द्र गृह संख्या : 379 उम्र : 33 लिंग : पुरुष	फोटो उपलब्ध
259	YEB0546853	निर्वाचक का नाम : रवींद्र सिंह पिता का नाम: बृजेन्द्र गृह संख्या : 379 उम्र : 32 लिंग : पुरुष	फोटो उपलब्ध	260	YEB0814020	निर्वाचक का नाम : मंजू देवी पति का नाम: अनिल सिंह गृह संख्या : 379 उम्र : 32 लिंग : महिला	फोटो उपलब्ध	261	YEB1445980	निर्वाचक का नाम : प्राप्ती पिता का नाम: अंगद सिंह गृह संख्या : 379 उम्र : 28 लिंग : महिला	फोटो उपलब्ध
262	YEB1764992	निर्वाचक का नाम : मोहिनी पति का नाम: विनीत सिंह गृह संख्या : 379 उम्र : 27 लिंग : महिला	फोटो उपलब्ध	263	YEB1246693	निर्वाचक का नाम : राधाचरण सिंह तोमर पिता का नाम: लालसिंह गृह संख्या : 380 उम्र : 54 लिंग : पुरुष	फोटो उपलब्ध	264	MLX1384312	निर्वाचक का नाम : किसमादेवी पति का नाम: राधाचरण गृह संख्या : 380 उम्र : 51 लिंग : महिला	फोटो उपलब्ध
265	YEB0546879	निर्वाचक का नाम : बलवीर पिता का नाम: राधाचरण गृह संख्या : 380 उम्र : 34 लिंग : पुरुष	फोटो उपलब्ध	266	YEB0546895	निर्वाचक का नाम : सपना पति का नाम: बलवीर गृह संख्या : 380 उम्र : 32 लिंग : महिला	फोटो उपलब्ध	267	YEB0546887	निर्वाचक का नाम : दलवीर पिता का नाम: राधाचरण गृह संख्या : 380 उम्र : 31 लिंग : पुरुष	फोटो उपलब्ध
268	YEB1398841	निर्वाचक का नाम : संयोगिता पति का नाम: दलवीरसिंह गृह संख्या : 380 उम्र : 28 लिंग : महिला	फोटो उपलब्ध	269	YEB1272962	निर्वाचक का नाम : जय वीर सिंह पिता का नाम: राधा चरण सिंह गृह संख्या : 380 उम्र : 27 लिंग : पुरुष	फोटो उपलब्ध	270	YEB2135473	निर्वाचक का नाम : रामदास सिंह पिता का नाम: राधाचरण गृह संख्या : 380 उम्र : 24 लिंग : पुरुष	फोटो उपलब्ध

विधान सभा क्षेत्र की संख्या व नाम : 7-दिमनी
अनुभाग की संख्या व नाम : 1-ग्राम-सिहोनिया

271	YEB2141687	निर्वाचक का नाम : अभिषेक पिता का नाम: राधचरण सिंह तोमर गृह संख्या : 380 उम्र : 23 लिंग : पुरुष	फोटो उपलब्ध	272	YEB0066647	निर्वाचक का नाम : बिट्टीबाई पति का नाम: आनन्दीसिंह गृह संख्या : 381 उम्र : 81 लिंग : महिला	फोटो उपलब्ध	273	YEB1547439	निर्वाचक का नाम : महेन्द्रसिंह पिता का नाम: आनन्दीसिंह गृह संख्या : 381 उम्र : 49 लिंग : पुरुष	फोटो उपलब्ध
274	MLX1226414	निर्वाचक का नाम : गुडडीबाई पति का नाम: महेन्द्रसिंह गृह संख्या : 381 उम्र : 47 लिंग : महिला	फोटो उपलब्ध	275	YEB0727495	निर्वाचक का नाम : सरस्वती पिता का नाम: महेन्द्र सिंह गृह संख्या : 381 उम्र : 31 लिंग : महिला	फोटो उपलब्ध	276	YEB1456201	निर्वाचक का नाम : अंजली पिता का नाम: महेन्द्र सिंह तोमर गृह संख्या : 381 उम्र : 29 लिंग : महिला	फोटो उपलब्ध
277	YEB1457878	निर्वाचक का नाम : विकास पिता का नाम: महेन्द्र गृह संख्या : 381 उम्र : 25 लिंग : पुरुष	फोटो उपलब्ध	278	YEB2062628	निर्वाचक का नाम : हरिओम पिता का नाम: महेन्द्र सिंह तोमर गृह संख्या : 381 उम्र : 22 लिंग : पुरुष	फोटो उपलब्ध	279	YEB2061794	निर्वाचक का नाम : अनुष्का पिता का नाम: महेन्द्र सिंह गृह संख्या : 381 उम्र : 20 लिंग : महिला	फोटो उपलब्ध
280	MLX1226422	निर्वाचक का नाम : कुसुमा पति का नाम: जनकसिंह गृह संख्या : 382 उम्र : 76 लिंग : महिला	फोटो उपलब्ध	281	YEB0133967	निर्वाचक का नाम : सपना तोमर पति का नाम: ब्रजेश सिंह तोमर गृह संख्या : 382 उम्र : 38 लिंग : महिला	फोटो उपलब्ध	282	MLX1226430	निर्वाचक का नाम : ब्रजेश सिंह तोमर पिता का नाम: जनकसिंह गृह संख्या : 382 उम्र : 37 लिंग : पुरुष	फोटो उपलब्ध
283	YEB1501105	निर्वाचक का नाम : रीना तोमर पति का नाम: रवींद्र तोमर गृह संख्या : 382 उम्र : 34 लिंग : महिला	फोटो उपलब्ध	# 284	YEB0373878	निर्वाचक का नाम : रवींद्र सिंह तोमर पिता का नाम: जनक सिंह तोमर गृह संख्या : 382 उम्र : 33 लिंग : पुरुष	फोटो उपलब्ध	285	YEB1247477	निर्वाचक का नाम : दशरथसिंह पिता का नाम: मातादीन गृह संख्या : 383 उम्र : 68 लिंग : पुरुष	फोटो उपलब्ध
286	YEB0066621	निर्वाचक का नाम : सावित्री पति का नाम: दशरथसिंह गृह संख्या : 383 उम्र : 64 लिंग : महिला	फोटो उपलब्ध	287	YEB1552835	निर्वाचक का नाम : सुरेशसिंह पिता का नाम: दशरथसिंह गृह संख्या : 383 उम्र : 46 लिंग : पुरुष	फोटो उपलब्ध	288	MLX1226448	निर्वाचक का नाम : शकुन्तला पति का नाम: सुरेशसिंह गृह संख्या : 383 उम्र : 38 लिंग : महिला	फोटो उपलब्ध
289	MLX1226455	निर्वाचक का नाम : बाबूसिंह पिता का नाम: मातादीन गृह संख्या : 384 उम्र : 68 लिंग : पुरुष	फोटो उपलब्ध	290	MLX1315258	निर्वाचक का नाम : राजेन्द्रसिंह पिता का नाम: बाबूसिंह गृह संख्या : 384 उम्र : 38 लिंग : पुरुष	फोटो उपलब्ध	291	YEB2016848	निर्वाचक का नाम : राजेश्वरी तोमर अन्य: बाबूसिंह तोमर गृह संख्या : 384 उम्र : 34 लिंग : महिला	फोटो उपलब्ध
292	YEB2016830	निर्वाचक का नाम : राकेशसिंह तोमर पिता का नाम: बाबू सिंह गृह संख्या : 384 उम्र : 34 लिंग : पुरुष	फोटो उपलब्ध	293	YEB0946996	निर्वाचक का नाम : विक्रम सिंह पिता का नाम: बाबू सिंह गृह संख्या : 384 उम्र : 29 लिंग : पुरुष	फोटो उपलब्ध	294	YEB2016814	निर्वाचक का नाम : कुडली तोमर अन्य: बाबू सिंह गृह संख्या : 384 उम्र : 28 लिंग : महिला	फोटो उपलब्ध
295	YEB2063758	निर्वाचक का नाम : प्रिया पति का नाम: विक्रम सिंह तोमर गृह संख्या : 384 उम्र : 20 लिंग : महिला	फोटो उपलब्ध	296	YEB0066613	निर्वाचक का नाम : मिथिलेश पति का नाम: रामलखन गृह संख्या : 385 उम्र : 68 लिंग : महिला	फोटो उपलब्ध	297	YEB0546903	निर्वाचक का नाम : सर्वेश तोमर पिता का नाम: रामलखन सिंह तोमर गृह संख्या : 385 उम्र : 41 लिंग : पुरुष	फोटो उपलब्ध
298	YEB0546911	निर्वाचक का नाम : राजकुमारी पति का नाम: सर्वेश सिंह तोमर गृह संख्या : 385 उम्र : 36 लिंग : महिला	फोटो उपलब्ध	299	YEB0044198	निर्वाचक का नाम : रामनरेश पिता का नाम: मातादीन गृह संख्या : 386 उम्र : 54 लिंग : पुरुष	फोटो उपलब्ध	300	YEB1247485	निर्वाचक का नाम : जसवीर पिता का नाम: मातादीन गृह संख्या : 386 उम्र : 51 लिंग : पुरुष	फोटो उपलब्ध

विधान सभा क्षेत्र की संख्या व नाम : 7-दिमनी
अनुभाग की संख्या व नाम : 1-ग्राम-सिहोनिया

301	YEB1552751	निर्वाचक का नाम : सुमन पति का नाम: रामनरेश गृह संख्या : 386 उम्र : 51 लिंग : महिला	फोटो उपलब्ध	302	MLX1226471	निर्वाचक का नाम : राधा पति का नाम: जसवीर गृह संख्या : 386 उम्र : 48 लिंग : महिला	फोटो उपलब्ध	303	YEB0373480	निर्वाचक का नाम : रामसिंह पिता का नाम: रामनरेश गृह संख्या : 386 उम्र : 33 लिंग : पुरुष	फोटो उपलब्ध
304	YEB0546929	निर्वाचक का नाम : शिवसिंह पिता का नाम: जसवीर गृह संख्या : 386 उम्र : 32 लिंग : पुरुष	फोटो उपलब्ध	305	YEB0547232	निर्वाचक का नाम : सुरज पिता का नाम: रामनरेश गृह संख्या : 386 उम्र : 32 लिंग : पुरुष	फोटो उपलब्ध	306	YEB0547240	निर्वाचक का नाम : शारदा पति का नाम: रामसिंह गृह संख्या : 386 उम्र : 32 लिंग : महिला	फोटो उपलब्ध
307	YEB0883512	निर्वाचक का नाम : विशाल सिंह तोमर पिता का नाम: जसवीर सिंह तोमर गृह संख्या : 386 उम्र : 30 लिंग : पुरुष	फोटो उपलब्ध	308	YEB1272848	निर्वाचक का नाम : सोनम तोमर पति का नाम: शिव तोमर गृह संख्या : 386 उम्र : 30 लिंग : महिला	फोटो उपलब्ध	309	YEB1891613	निर्वाचक का नाम : रजनी तोमर पति का नाम: सुरज गृह संख्या : 386 उम्र : 28 लिंग : महिला	फोटो उपलब्ध
310	YEB1247550	निर्वाचक का नाम : रामऔतार पिता का नाम: गोविन्दसिंह गृह संख्या : 387 उम्र : 57 लिंग : पुरुष	फोटो उपलब्ध	311	YEB1247501	निर्वाचक का नाम : मनीषा पति का नाम: रामऔतार गृह संख्या : 387 उम्र : 52 लिंग : महिला	फोटो उपलब्ध	312	MLX0949776	निर्वाचक का नाम : बहोरनसिंह पिता का नाम: गोविन्दसिंह गृह संख्या : 387 उम्र : 46 लिंग : पुरुष	फोटो उपलब्ध
313	MLX0948364	निर्वाचक का नाम : गुड्डी पति का नाम: बहोरनसिंह गृह संख्या : 387 उम्र : 45 लिंग : महिला	फोटो उपलब्ध	314	YEB0547257	निर्वाचक का नाम : बालकिशोर पिता का नाम: रामअवतार गृह संख्या : 387 उम्र : 38 लिंग : पुरुष	फोटो उपलब्ध	315	YEB0547265	निर्वाचक का नाम : सोनम पति का नाम: बालकिशोर गृह संख्या : 387 उम्र : 36 लिंग : महिला	फोटो उपलब्ध
316	YEB0133801	निर्वाचक का नाम : सुग्रीव पिता का नाम: रामअवतार गृह संख्या : 387 उम्र : 35 लिंग : पुरुष	फोटो उपलब्ध	317	YEB1947886	निर्वाचक का नाम : साधना पति का नाम: सुग्रीव गृह संख्या : 387 उम्र : 31 लिंग : महिला	फोटो उपलब्ध	318	YEB1552736	निर्वाचक का नाम : रामश्री पति का नाम: सरमनसिंह गृह संख्या : 389 उम्र : 82 लिंग : महिला	फोटो उपलब्ध
319	YEB1247535	निर्वाचक का नाम : पंचमसिंह पिता का नाम: सरमनसिंह गृह संख्या : 389 उम्र : 67 लिंग : पुरुष	फोटो उपलब्ध	320	MLX0948398	निर्वाचक का नाम : सरोज पति का नाम: पंचमसिंह गृह संख्या : 389 उम्र : 57 लिंग : महिला	फोटो उपलब्ध	321	YEB2202000	निर्वाचक का नाम : श्यामवीर तोमर पिता का नाम: सरमन सिंह गृह संख्या : 389 उम्र : 47 लिंग : पुरुष	फोटो उपलब्ध
322	YEB0133819	निर्वाचक का नाम : शम्भूसिंह पिता का नाम: पंचमसिंह गृह संख्या : 389 उम्र : 35 लिंग : पुरुष	फोटो उपलब्ध	323	YEB1765015	निर्वाचक का नाम : धर्मेन्द्र सिंह पिता का नाम: पंचम सिंह गृह संख्या : 389 उम्र : 33 लिंग : पुरुष	फोटो उपलब्ध	324	YEB1765023	निर्वाचक का नाम : रेनु देवी पति का नाम: शंभू सिंह गृह संख्या : 389 उम्र : 26 लिंग : महिला	फोटो उपलब्ध
325	YEB1228824	निर्वाचक का नाम : वीर सिंह तोमर पिता का नाम: नन्दराम गृह संख्या : 390 उम्र : 77 लिंग : पुरुष	फोटो उपलब्ध	326	YEB1247568	निर्वाचक का नाम : वैशाबाई पति का नाम: बीरेन्द्रसिंह गृह संख्या : 390 उम्र : 66 लिंग : महिला	फोटो उपलब्ध	327	YEB1554716	निर्वाचक का नाम : रणजीत पिता का नाम: बीरेन्द्रसिंह गृह संख्या : 390 उम्र : 48 लिंग : पुरुष	फोटो उपलब्ध
328	MLX0948380	निर्वाचक का नाम : भारती पति का नाम: रणजीतसिंह गृह संख्या : 390 उम्र : 44 लिंग : महिला	फोटो उपलब्ध	329	YEB1456367	निर्वाचक का नाम : शैलेन्द्र पिता का नाम: रणजीतसिंह गृह संख्या : 390 उम्र : 27 लिंग : महिला	फोटो उपलब्ध	330	MLX0947473	निर्वाचक का नाम : श्रीकृष्णा पिता का नाम: नन्दराम गृह संख्या : 391 उम्र : 80 लिंग : पुरुष	फोटो उपलब्ध

विधान सभा क्षेत्र की संख्या व नाम : 7-दिमनी
अनुभाग की संख्या व नाम : 1-ग्राम-सिहोनिया

331	YEB1542828	निर्वाचक का नाम : बुद्धिमती पति का नाम: श्रीकृष्ण गृह संख्या : 391 उम्र : 74 लिंग : महिला	फोटो उपलब्ध	332	YEB0162289	निर्वाचक का नाम : विजय सिंह पिता का नाम: श्रीकृष्ण गृह संख्या : 391 उम्र : 46 लिंग : पुरुष	फोटो उपलब्ध	333	YEB0133884	निर्वाचक का नाम : पूनम पति का नाम: विजयपाल गृह संख्या : 391 उम्र : 42 लिंग : महिला	फोटो उपलब्ध
334	MLX1247303	निर्वाचक का नाम : अजयपाल पिता का नाम: श्रीकृष्णसिंह गृह संख्या : 391 उम्र : 39 लिंग : पुरुष	फोटो उपलब्ध	335	YEB0133652	निर्वाचक का नाम : रौक्सी देवी पति का नाम: अजयपाल गृह संख्या : 391 उम्र : 37 लिंग : महिला	फोटो उपलब्ध	336	YEB1247576	निर्वाचक का नाम : कपूरी पति का नाम: देवेन्द्रसिंह गृह संख्या : 392 उम्र : 67 लिंग : महिला	फोटो उपलब्ध
337	YEB1247600	निर्वाचक का नाम : देवेन्द्रसिंह पिता का नाम: नन्दराम गृह संख्या : 392 उम्र : 66 लिंग : पुरुष	फोटो उपलब्ध	338	YEB1797034	निर्वाचक का नाम : सविता देवी पति का नाम: शत्रुघ्न सिंह तोमर गृह संख्या : 392 उम्र : 31 लिंग : महिला	फोटो उपलब्ध	339	YEB0680520	निर्वाचक का नाम : भरत सिंह पिता का नाम: देवेन्द्र सिंह गृह संख्या : 392 उम्र : 31 लिंग : पुरुष	फोटो उपलब्ध
340	MLX1458132	निर्वाचक का नाम : सुनीता देवी पति का नाम: सुदेशसिंह गृह संख्या : 393 उम्र : 54 लिंग : महिला	फोटो उपलब्ध	341	YEB0066423	निर्वाचक का नाम : संजयसिंह पिता का नाम: दूषाशन गृह संख्या : 393 उम्र : 50 लिंग : पुरुष	फोटो उपलब्ध	342	YEB0133991	निर्वाचक का नाम : अरुणा पति का नाम: संजयसिंह गृह संख्या : 393 उम्र : 45 लिंग : महिला	फोटो उपलब्ध
343	YEB1956028	निर्वाचक का नाम : अमन सिंह पिता का नाम: सुदेश तोमर गृह संख्या : 393 उम्र : 23 लिंग : पुरुष	फोटो उपलब्ध	344	YEB1247626	निर्वाचक का नाम : रामबिलाश पिता का नाम: रूकमसिंह गृह संख्या : 394 उम्र : 68 लिंग : पुरुष	फोटो उपलब्ध	345	YEB1542786	निर्वाचक का नाम : धर्मेन्द्रसिंह पिता का नाम: रामबिलाश गृह संख्या : 394 उम्र : 48 लिंग : पुरुष	फोटो उपलब्ध
346	YEB1247634	निर्वाचक का नाम : जितेन्द्रसिंह पिता का नाम: रामबिलाश गृह संख्या : 394 उम्र : 44 लिंग : पुरुष	फोटो उपलब्ध	347	YEB0134015	निर्वाचक का नाम : उमादेवी पति का नाम: जितेन्द्रसिंह गृह संख्या : 394 उम्र : 41 लिंग : महिला	फोटो उपलब्ध	348	MLX0950501	निर्वाचक का नाम : ममतादेवी पति का नाम: धर्मेन्द्रसिंह गृह संख्या : 394 उम्र : 39 लिंग : महिला	फोटो उपलब्ध
# 349	MLX0948703	निर्वाचक का नाम : सत्येंद्र सिंह पिता का नाम: रामबिलाससिंह गृह संख्या : 394 उम्र : 37 लिंग : पुरुष	फोटो उपलब्ध	350	YEB2124725	निर्वाचक का नाम : सविता कुमारी पति का नाम: सत्येंद्र सिंह गृह संख्या : 394 उम्र : 31 लिंग : महिला	फोटो उपलब्ध	351	YEB2148971	निर्वाचक का नाम : वैशाली सिंह पिता का नाम: धर्मेन्द्र तोमर गृह संख्या : 394 उम्र : 21 लिंग : महिला	फोटो उपलब्ध
352	YEB1542760	निर्वाचक का नाम : चन्द्रपालसिंह पिता का नाम: रूकमसिंह गृह संख्या : 395 उम्र : 71 लिंग : पुरुष	फोटो उपलब्ध	353	MLX1458975	निर्वाचक का नाम : ललितादेवी पति का नाम: सुनील गृह संख्या : 395 उम्र : 54 लिंग : महिला	फोटो उपलब्ध	354	MLX1315233	निर्वाचक का नाम : अनिलकुमार पिता का नाम: हरिगोविन्द गृह संख्या : 395 उम्र : 46 लिंग : पुरुष	फोटो उपलब्ध
355	MLX1458983	निर्वाचक का नाम : रूवी पति का नाम: अनिलकुमार गृह संख्या : 395 उम्र : 38 लिंग : महिला	फोटो उपलब्ध	356	YEB1535988	निर्वाचक का नाम : लौगश्री पति का नाम: सियाराम गृह संख्या : 396 उम्र : 81 लिंग : महिला	फोटो उपलब्ध	357	MLX1226497	निर्वाचक का नाम : रमलादेवी पति का नाम: नाथूसिंह गृह संख्या : 396 उम्र : 60 लिंग : महिला	फोटो उपलब्ध
358	YEB1247667	निर्वाचक का नाम : शैलेन्द्र पिता का नाम: नाथूसिंह गृह संख्या : 396 उम्र : 44 लिंग : पुरुष	फोटो उपलब्ध	359	MLX1226505	निर्वाचक का नाम : अर्चनादेवी पति का नाम: शैलेन्द्रसिंह गृह संख्या : 396 उम्र : 38 लिंग : महिला	फोटो उपलब्ध	360	YEB0547299	निर्वाचक का नाम : मुनेन्द्र पिता का नाम: नाथूसिंह गृह संख्या : 396 उम्र : 35 लिंग : पुरुष	फोटो उपलब्ध

विधान सभा क्षेत्र की संख्या व नाम : 7-दिमनी
अनुभाग की संख्या व नाम : 1-ग्राम-सिहोनिया

361	YEB0547349	निर्वाचक का नाम : यादवेन्द्र पिता का नाम: नाथूसिंह गृह संख्या : 396 उम्र : 33 लिंग : पुरुष	फोटो उपलब्ध	362	YEB1331750	निर्वाचक का नाम : प्रियंका पति का नाम: मुनेंद्र सिंह गृह संख्या : 396 उम्र : 26 लिंग : महिला	फोटो उपलब्ध	363	YEB1833375	निर्वाचक का नाम : मोनिका पति का नाम: यादवेन्द्र सिंह गृह संख्या : 396 उम्र : 25 लिंग : महिला	फोटो उपलब्ध
364	YEB2162113	निर्वाचक का नाम : हिमांशु सिंह तोमर पिता का नाम: शैलेंद्र सिंह तोमर गृह संख्या : 396 उम्र : 21 लिंग : पुरुष	फोटो उपलब्ध	365	YEB1247675	निर्वाचक का नाम : पूरनसिंह पिता का नाम: कलियानसिंह गृह संख्या : 397 उम्र : 56 लिंग : पुरुष	फोटो उपलब्ध	366	YEB1247733	निर्वाचक का नाम : कुसमादेवी पति का नाम: पूरनसिंह गृह संख्या : 397 उम्र : 54 लिंग : महिला	फोटो उपलब्ध
367	MLX1247360	निर्वाचक का नाम : नरसिंह पिता का नाम: पूरनसिंह गृह संख्या : 397 उम्र : 37 लिंग : पुरुष	फोटो उपलब्ध	368	YEB0134007	निर्वाचक का नाम : नीलम पति का नाम: नरसिंह गृह संख्या : 397 उम्र : 37 लिंग : महिला	फोटो उपलब्ध	369	YEB0814038	निर्वाचक का नाम : श्याम पिता का नाम: पूरन सिंह गृह संख्या : 397 उम्र : 33 लिंग : पुरुष	फोटो उपलब्ध
370	YEB1458520	निर्वाचक का नाम : अंजली पति का नाम: श्यामवीर गृह संख्या : 397 उम्र : 25 लिंग : महिला	फोटो उपलब्ध	371	YEB2181303	निर्वाचक का नाम : मुक्ता देवी तोमर पति का नाम: चंदन सिंह तोमर गृह संख्या : 398 उम्र : 59 लिंग : महिला	फोटो उपलब्ध	372	YEB1542893	निर्वाचक का नाम : चन्दनसिंह पिता का नाम: छोटेंद्रसिंह गृह संख्या : 398 उम्र : 58 लिंग : पुरुष	फोटो उपलब्ध
373	YEB1542885	निर्वाचक का नाम : कमला पति का नाम: सरनामसिंह गृह संख्या : 399 उम्र : 54 लिंग : महिला	फोटो उपलब्ध	374	MLX0946483	निर्वाचक का नाम : जितेन्द्रसिंह पिता का नाम: सरनामसिंह गृह संख्या : 399 उम्र : 38 लिंग : पुरुष	फोटो उपलब्ध	375	YEB1283589	निर्वाचक का नाम : बन्दना तोमर पति का नाम: जितेन्द्र सिंह गृह संख्या : 399 उम्र : 36 लिंग : महिला	फोटो उपलब्ध
376	YEB1969799	निर्वाचक का नाम : विकास सिंह सिकरवार पिता का नाम: केशव सिंह सिकरवार गृह संख्या : 399 उम्र : 32 लिंग : पुरुष	फोटो उपलब्ध	377	YEB1955772	निर्वाचक का नाम : रवि सिंह सिकरवार पिता का नाम: केशव सिंह सिकरवार गृह संख्या : 399 उम्र : 31 लिंग : पुरुष	फोटो उपलब्ध	378	YEB1969898	निर्वाचक का नाम : सुधा पति का नाम: रवि सिकरवार गृह संख्या : 399 उम्र : 30 लिंग : महिला	फोटो उपलब्ध
379	YEB1969930	निर्वाचक का नाम : शिवानी पति का नाम: विकास सिकरवार गृह संख्या : 399 उम्र : 29 लिंग : महिला	फोटो उपलब्ध	380	YEB1955749	निर्वाचक का नाम : योगेंद्र सिंह सिकरवार पिता का नाम: केशव सिंह सिकरवार गृह संख्या : 399 उम्र : 28 लिंग : पुरुष	फोटो उपलब्ध	381	MLX0947200	निर्वाचक का नाम : रामनिवास पिता का नाम: भीरनसिंह गृह संख्या : 400 उम्र : 73 लिंग : पुरुष	फोटो उपलब्ध
382	YEB1247717	निर्वाचक का नाम : गोमती पति का नाम: रामनिवास गृह संख्या : 400 उम्र : 58 लिंग : महिला	फोटो उपलब्ध	383	YEB1272939	निर्वाचक का नाम : राखी पिता का नाम: राम निवास सिंह गृह संख्या : 400 उम्र : 34 लिंग : महिला	फोटो उपलब्ध	384	YEB0244053	निर्वाचक का नाम : जदुराई देवी पति का नाम: गोपालसिंह गृह संख्या : 401 उम्र : 81 लिंग : महिला	फोटो उपलब्ध
385	MLX1528470	निर्वाचक का नाम : रामवरन पिता का नाम: करनसिंह गृह संख्या : 401 उम्र : 66 लिंग : पुरुष	फोटो उपलब्ध	386	MLX1528454	निर्वाचक का नाम : गुलाबकुमारी पति का नाम: रामवरन गृह संख्या : 401 उम्र : 64 लिंग : महिला	फोटो उपलब्ध	387	YEB0133827	निर्वाचक का नाम : गुड्डी पिता का नाम: गोपालसिंह गृह संख्या : 401 उम्र : 47 लिंग : महिला	फोटो उपलब्ध
388	YEB0162313	निर्वाचक का नाम : लालू पिता का नाम: रामस्वरूप गृह संख्या : 401 उम्र : 46 लिंग : पुरुष	फोटो उपलब्ध	389	YEB0162321	निर्वाचक का नाम : उमा पति का नाम: लालू गृह संख्या : 401 उम्र : 45 लिंग : महिला	फोटो उपलब्ध	390	MLX1384056	निर्वाचक का नाम : पुष्पादेवी पति का नाम: भानूप्रताप गृह संख्या : 401 उम्र : 38 लिंग : महिला	फोटो उपलब्ध

विधान सभा क्षेत्र की संख्या व नाम : 7-दिमनी
अनुभाग की संख्या व नाम : 1-ग्राम-सिहोनिया

391	MLX1315159	निर्वाचक का नाम : उदयवीरसिंह पिता का नाम: गोपालसिंह गृह संख्या : 401 उम्र : 37 लिंग : पुरुष	फोटो उपलब्ध	392	MLX1448174	निर्वाचक का नाम : बेताबाई पति का नाम: उदयवीरसिंह गृह संख्या : 401 उम्र : 37 लिंग : महिला	फोटो उपलब्ध	393	YEB1330711	निर्वाचक का नाम : पुष्पेन्द्र पिता का नाम: लालू तोमर गृह संख्या : 401 उम्र : 29 लिंग : पुरुष	फोटो उपलब्ध
394	YEB2109866	निर्वाचक का नाम : धर्मेन्द्र सिंह तोमर पिता का नाम: लालू सिंह तोमर गृह संख्या : 401 उम्र : 20 लिंग : पुरुष	फोटो उपलब्ध	395	YEB1176163	निर्वाचक का नाम : श्रीदामा पिता का नाम: रामदयाल गृह संख्या : 403 उम्र : 76 लिंग : पुरुष	फोटो उपलब्ध	396	MLX0325852	निर्वाचक का नाम : रामकली पति का नाम: श्रीदामा गृह संख्या : 403 उम्र : 74 लिंग : महिला	फोटो उपलब्ध
397	MLX1314616	निर्वाचक का नाम : गोरेसिंह पिता का नाम: श्रीदामा गृह संख्या : 403 उम्र : 46 लिंग : पुरुष	फोटो उपलब्ध	398	YEB0947028	निर्वाचक का नाम : रेनु देवी पति का नाम: जाहर सिंह गृह संख्या : 403 उम्र : 42 लिंग : महिला	फोटो उपलब्ध	399	MLX1425602	निर्वाचक का नाम : प्रतिमादेवी पति का नाम: गोरेसिंह गृह संख्या : 403 उम्र : 41 लिंग : महिला	फोटो उपलब्ध
400	MLX1315043	निर्वाचक का नाम : रामचित्रसिंह पिता का नाम: श्रीदामासिंह गृह संख्या : 403 उम्र : 37 लिंग : पुरुष	फोटो उपलब्ध	401	YEB1330927	निर्वाचक का नाम : रीता पति का नाम: राम चित्र गृह संख्या : 403 उम्र : 31 लिंग : महिला	फोटो उपलब्ध	402	YEB2150118	निर्वाचक का नाम : आलोक सिंह पिता का नाम: गोरे सिंह गृह संख्या : 403 उम्र : 23 लिंग : पुरुष	फोटो उपलब्ध
403	MLX1458140	निर्वाचक का नाम : राजेश पिता का नाम: भंवरसिंह गृह संख्या : 405 उम्र : 46 लिंग : पुरुष	फोटो उपलब्ध	404	MLX1384015	निर्वाचक का नाम : रामजानकी पति का नाम: राजेशसिंह गृह संख्या : 405 उम्र : 41 लिंग : महिला	फोटो उपलब्ध	405	MLX0950543	निर्वाचक का नाम : पुरुषोत्तम पिता का नाम: भंवरसिंह गृह संख्या : 405 उम्र : 39 लिंग : पुरुष	फोटो उपलब्ध
406	MLX1458157	निर्वाचक का नाम : मंजूदेवी पति का नाम: पुरुषोत्तम गृह संख्या : 405 उम्र : 38 लिंग : महिला	फोटो उपलब्ध	407	YEB1399153	निर्वाचक का नाम : अभिशेकसिंह पिता का नाम: राजेशसिंह गृह संख्या : 405 उम्र : 26 लिंग : पुरुष	फोटो उपलब्ध	408	YEB1797133	निर्वाचक का नाम : रजनी तोमर पति का नाम: अभिशेक सिंह गृह संख्या : 405 उम्र : 25 लिंग : महिला	फोटो उपलब्ध
409	YEB1554674	निर्वाचक का नाम : विश्वनाथसिंह पिता का नाम: जौधासिंह गृह संख्या : 406 उम्र : 67 लिंग : पुरुष	फोटो उपलब्ध	410	YEB1554641	निर्वाचक का नाम : श्रीदेवी पति का नाम: विश्वनाथसिंह गृह संख्या : 406 उम्र : 60 लिंग : महिला	फोटो उपलब्ध	411	MLX1448158	निर्वाचक का नाम : विजेन्द्रसिंह पिता का नाम: अजबसिंह गृह संख्या : 406 उम्र : 46 लिंग : पुरुष	फोटो उपलब्ध
412	YEB0244061	निर्वाचक का नाम : जितेन्द्रसिंह पिता का नाम: अजबसिंह गृह संख्या : 406 उम्र : 44 लिंग : पुरुष	फोटो उपलब्ध	413	YEB0133850	निर्वाचक का नाम : अखिलेश पिता का नाम: विश्वनाथ गृह संख्या : 406 उम्र : 38 लिंग : पुरुष	फोटो उपलब्ध	414	MLX1461375	निर्वाचक का नाम : नीलमदेवी पति का नाम: विजेन्द्रसिंह गृह संख्या : 406 उम्र : 37 लिंग : महिला	फोटो उपलब्ध
415	YEB0214940	निर्वाचक का नाम : उमा पति का नाम: जितेन्द्र सिंह गृह संख्या : 406 उम्र : 37 लिंग : महिला	फोटो उपलब्ध	416	YEB0547307	निर्वाचक का नाम : जसवंत पिता का नाम: विश्वनाथ गृह संख्या : 406 उम्र : 32 लिंग : पुरुष	फोटो उपलब्ध	417	YEB1833409	निर्वाचक का नाम : काजल तोमर पति का नाम: जसवंत सिंह गृह संख्या : 406 उम्र : 24 लिंग : महिला	फोटो उपलब्ध
418	YEB2204824	निर्वाचक का नाम : नीरज सिंह पिता का नाम: विश्वनाथ सिंह तोमर गृह संख्या : 406 उम्र : 20 लिंग : पुरुष	फोटो उपलब्ध	419	YEB1283563	निर्वाचक का नाम : बबली तोमर पति का नाम: अखिलेश तोमर गृह संख्या : 406/1 उम्र : 32 लिंग : महिला	फोटो उपलब्ध	420	MLX1458165	निर्वाचक का नाम : जवरसिंह पिता का नाम: बाबूसिंह गृह संख्या : 407 उम्र : 46 लिंग : पुरुष	फोटो उपलब्ध

विधान सभा क्षेत्र की संख्या व नाम : 7-दिमनी
अनुभाग की संख्या व नाम : 1-ग्राम-सिहोनिया

421	MLX1314798	निर्वाचक का नाम : मुन्नी पति का नाम: नारायणसिंह गृह संख्या : 407 उम्र : 46 लिंग : महिला	फोटो उपलब्ध	422	YEB0547315	निर्वाचक का नाम : रामादेवी पति का नाम: जवरसिंह गृह संख्या : 407 उम्र : 40 लिंग : महिला	फोटो उपलब्ध	423	YEB0373639	निर्वाचक का नाम : सोनपाल पिता का नाम: नारायण गृह संख्या : 407 उम्र : 38 लिंग : पुरुष	फोटो उपलब्ध
424	YEB0373647	निर्वाचक का नाम : हेमा पति का नाम: सोनेपाल सिंह गृह संख्या : 407 उम्र : 36 लिंग : महिला	फोटो उपलब्ध	425	YEB2204907	निर्वाचक का नाम : दीपक पिता का नाम: विनोद गृह संख्या : 407 उम्र : 24 लिंग : पुरुष	फोटो उपलब्ध	426	YEB1228626	निर्वाचक का नाम : श्रीकृष्ण पिता का नाम: बाबूसिंह गृह संख्या : 408 उम्र : 56 लिंग : पुरुष	फोटो उपलब्ध
427	MLX1314806	निर्वाचक का नाम : गीता पति का नाम: श्रीकृष्ण गृह संख्या : 408 उम्र : 52 लिंग : महिला	फोटो उपलब्ध	428	YEB0373654	निर्वाचक का नाम : महेन्द्र पिता का नाम: श्री क्रष्ण गृह संख्या : 408 उम्र : 38 लिंग : पुरुष	फोटो उपलब्ध	429	YEB1272855	निर्वाचक का नाम : मोहिनी तोमर पति का नाम: महेंद्र सिंह तोमर गृह संख्या : 408 उम्र : 36 लिंग : महिला	फोटो उपलब्ध
430	YEB0680538	निर्वाचक का नाम : विवेक पिता का नाम: श्री कृष्ण गृह संख्या : 408 उम्र : 32 लिंग : पुरुष	फोटो उपलब्ध	431	YEB1824291	निर्वाचक का नाम : दीपा तोमर पति का नाम: विवेक सिंह गृह संख्या : 408 उम्र : 30 लिंग : महिला	फोटो उपलब्ध	432	YEB1556968	निर्वाचक का नाम : अंगूरीबाई पति का नाम: अमरसिंह गृह संख्या : 410 उम्र : 71 लिंग : महिला	फोटो उपलब्ध
433	YEB1228667	निर्वाचक का नाम : जागेंद्र सिंह पिता का नाम: अमरसिंह गृह संख्या : 410 उम्र : 51 लिंग : पुरुष	फोटो उपलब्ध	434	MLX1458173	निर्वाचक का नाम : नत्थी सिंह सिकरवार पिता का नाम: अमरसिंह गृह संख्या : 410 उम्र : 51 लिंग : पुरुष	फोटो उपलब्ध	435	MLX1458181	निर्वाचक का नाम : अल्पना पति का नाम: नत्थीसिंह गृह संख्या : 410 उम्र : 48 लिंग : महिला	फोटो उपलब्ध
# 436	MLX0947119	निर्वाचक का नाम : अशोकसिंह सिकरवार पिता का नाम: अमरसिंह सिकरवार गृह संख्या : 410 उम्र : 48 लिंग : पुरुष	फोटो उपलब्ध	# 437	YEB0547323	निर्वाचक का नाम : सरोज सिकरवार पति का नाम: अशोकसिंह सिकरवार गृह संख्या : 410 उम्र : 43 लिंग : महिला	फोटो उपलब्ध	438	MLX0946277	निर्वाचक का नाम : पूरनसिंह पिता का नाम: अमरसिंह गृह संख्या : 410 उम्र : 42 लिंग : पुरुष	फोटो उपलब्ध
439	MLX1458199	निर्वाचक का नाम : श्यामसिंह पिता का नाम: अमरसिंह गृह संख्या : 410 उम्र : 40 लिंग : पुरुष	फोटो उपलब्ध	440	YEB0548131	निर्वाचक का नाम : रजनी पति का नाम: जागेन्द्र गृह संख्या : 410 उम्र : 38 लिंग : महिला	फोटो उपलब्ध	441	YEB1331214	निर्वाचक का नाम : सरिता बाई परमार पति का नाम: पूरन सिंह गृह संख्या : 410 उम्र : 38 लिंग : महिला	फोटो उपलब्ध
442	YEB2069334	निर्वाचक का नाम : राखी राजा पति का नाम: श्याम सिंह गृह संख्या : 410 उम्र : 32 लिंग : महिला	फोटो उपलब्ध	443	YEB2069763	निर्वाचक का नाम : शिवानी सिकरवार पति का नाम: अंकित सिंह सिकरवार गृह संख्या : 410 उम्र : 28 लिंग : महिला	फोटो उपलब्ध	444	YEB2214401	निर्वाचक का नाम : साक्षी पिता का नाम: अशोक सिंह गृह संख्या : 410 उम्र : 21 लिंग : महिला	फोटो उपलब्ध
445	MLX1314822	निर्वाचक का नाम : रामाबाई पति का नाम: जयसिंह गृह संख्या : 411 उम्र : 64 लिंग : महिला	फोटो उपलब्ध	446	MLX0949958	निर्वाचक का नाम : राजकुमार पिता का नाम: जयसिंह गृह संख्या : 411 उम्र : 41 लिंग : पुरुष	फोटो उपलब्ध	447	MLX1314814	निर्वाचक का नाम : राधादेवी पति का नाम: राजकुमार गृह संख्या : 411 उम्र : 39 लिंग : महिला	फोटो उपलब्ध
448	YEB0547364	निर्वाचक का नाम : राधा पति का नाम: कुलदीप गृह संख्या : 411 उम्र : 37 लिंग : महिला	फोटो उपलब्ध	449	YEB0547356	निर्वाचक का नाम : कुलदीप पिता का नाम: जयसिंह गृह संख्या : 411 उम्र : 36 लिंग : पुरुष	फोटो उपलब्ध	450	YEB0547331	निर्वाचक का नाम : अवधेश पिता का नाम: जयसिंह गृह संख्या : 411 उम्र : 32 लिंग : पुरुष	फोटो उपलब्ध

विधान सभा क्षेत्र की संख्या व नाम : 7-दिमनी
अनुभाग की संख्या व नाम : 1-ग्राम-सिहोनिया

451	YEB1331180	निर्वाचक का नाम : सपना पति का नाम: अवधेश कुमार परिहार गृह संख्या : 411 उम्र : 29 लिंग : महिला	फोटो उपलब्ध	452	YEB1399252	निर्वाचक का नाम : आशुतोष पिता का नाम: राजकुमार परिहार गृह संख्या : 411 उम्र : 25 लिंग : पुरुष	फोटो उपलब्ध	453	YEB2253904	निर्वाचक का नाम : रोशनी पति का नाम: आशुतोष गृह संख्या : 411 उम्र : 22 लिंग : महिला	फोटो उपलब्ध
454	MLX0326017	निर्वाचक का नाम : रामप्रकाश व्यास पिता का नाम: छोटेलाल गृह संख्या : 412 उम्र : 62 लिंग : पुरुष	फोटो उपलब्ध	455	YEB2181295	निर्वाचक का नाम : शुकदेव व्यास पिता का नाम: रामप्रकाश व्यास गृह संख्या : 412 उम्र : 29 लिंग : पुरुष	फोटो उपलब्ध	456	MLX1315142	निर्वाचक का नाम : साधूसिंह पिता का नाम: अर्जुनसिंह गृह संख्या : 413 उम्र : 76 लिंग : पुरुष	फोटो उपलब्ध
457	YEB0066480	निर्वाचक का नाम : जानकी पति का नाम: साधूसिंह गृह संख्या : 413 उम्र : 74 लिंग : महिला	फोटो उपलब्ध	458	MLX1384031	निर्वाचक का नाम : रामबीर पिता का नाम: साधूसिंह गृह संख्या : 413 उम्र : 51 लिंग : पुरुष	फोटो उपलब्ध	459	YEB1556588	निर्वाचक का नाम : रीना पति का नाम: रामबीरसिंह गृह संख्या : 413 उम्र : 48 लिंग : महिला	फोटो उपलब्ध
460	YEB1273010	निर्वाचक का नाम : राज पाल सिंह पिता का नाम: साधू सिंह गृह संख्या : 413 उम्र : 46 लिंग : पुरुष	फोटो उपलब्ध	461	YEB0814046	निर्वाचक का नाम : राधा तोमर पति का नाम: राजपाल सिंह गृह संख्या : 413 उम्र : 42 लिंग : महिला	फोटो उपलब्ध	462	YEB1228709	निर्वाचक का नाम : कुसमादेवी पति का नाम: प्रयागदत्त गृह संख्या : 416 उम्र : 64 लिंग : महिला	फोटो उपलब्ध
463	MLX1458223	निर्वाचक का नाम : नरेश दत्त व्यास पिता का नाम: रामस्वरूप गृह संख्या : 416 उम्र : 62 लिंग : पुरुष	फोटो उपलब्ध	464	YEB1246701	निर्वाचक का नाम : कमलेश पिता का नाम: रामस्वरूप गृह संख्या : 416 उम्र : 54 लिंग : पुरुष	फोटो उपलब्ध	465	YEB1246750	निर्वाचक का नाम : दिनेश पिता का नाम: रामस्वरूप गृह संख्या : 416 उम्र : 51 लिंग : पुरुष	फोटो उपलब्ध
466	MLX0950923	निर्वाचक का नाम : कल्पनादेवी पति का नाम: कमलेश गृह संख्या : 416 उम्र : 51 लिंग : महिला	फोटो उपलब्ध	467	MLX1458231	निर्वाचक का नाम : निशा पति का नाम: नरेशदत्त गृह संख्या : 416 उम्र : 51 लिंग : महिला	फोटो उपलब्ध	468	YEB0244079	निर्वाचक का नाम : दिलीपकुमार पिता का नाम: प्रयागदत्त गृह संख्या : 416 उम्र : 44 लिंग : पुरुष	फोटो उपलब्ध
469	YEB1246735	निर्वाचक का नाम : मनीष पिता का नाम: हरीशंकर गृह संख्या : 416 उम्र : 44 लिंग : पुरुष	फोटो उपलब्ध	470	MLX0950725	निर्वाचक का नाम : शैलेन्द्र व्यास पिता का नाम: नरेशदत्त गृह संख्या : 416 उम्र : 39 लिंग : पुरुष	फोटो उपलब्ध	471	MLX0946905	निर्वाचक का नाम : प्रमोद शर्मा पिता का नाम: प्रयागदत्त गृह संख्या : 416 उम्र : 37 लिंग : पुरुष	फोटो उपलब्ध
472	YEB1891316	निर्वाचक का नाम : शालिनी व्यास पति का नाम: शैलेन्द्र व्यास गृह संख्या : 416 उम्र : 35 लिंग : महिला	फोटो उपलब्ध	473	YEB1454404	निर्वाचक का नाम : विजय व्यास पिता का नाम: नरेश व्यास गृह संख्या : 416 उम्र : 25 लिंग : पुरुष	फोटो उपलब्ध	474	YEB1797026	निर्वाचक का नाम : तुप्ती व्यास पिता का नाम: कमलेश व्यास गृह संख्या : 416 उम्र : 25 लिंग : महिला	फोटो उपलब्ध
475	MLX0947614	निर्वाचक का नाम : गोपीकृष्ण पिता का नाम: केशवदेव गृह संख्या : 417 उम्र : 66 लिंग : पुरुष	फोटो उपलब्ध	476	MLX0950931	निर्वाचक का नाम : गीता पति का नाम: गोपीकृष्ण गृह संख्या : 417 उम्र : 64 लिंग : महिला	फोटो उपलब्ध	477	YEB1246933	निर्वाचक का नाम : जिलेदार सिंह पिता का नाम: शंकरसिंह गृह संख्या : 418 उम्र : 65 लिंग : पुरुष	फोटो उपलब्ध
478	MLX0948240	निर्वाचक का नाम : पुरुषोत्तम पिता का नाम: अतरसिंह गृह संख्या : 418 उम्र : 62 लिंग : पुरुष	फोटो उपलब्ध	479	MLX0948455	निर्वाचक का नाम : निर्मला देवी पति का नाम: जिलेदारसिंह गृह संख्या : 418 उम्र : 58 लिंग : महिला	फोटो उपलब्ध	480	MLX0948778	निर्वाचक का नाम : पुष्पा पति का नाम: पुरुषोत्तम गृह संख्या : 418 उम्र : 57 लिंग : महिला	फोटो उपलब्ध

विधान सभा क्षेत्र की संख्या व नाम : 7-दिमनी
अनुभाग की संख्या व नाम : 1-ग्राम-सिहोनिया

481	YEB2167500	निर्वाचक का नाम : अशोक सिंह पिता का नाम: शंकर सिंह गृह संख्या : 418 उम्र : 55 लिंग : पुरुष	फोटो उपलब्ध	482	YEB1557685	निर्वाचक का नाम : कमलेश पति का नाम: अशोक गृह संख्या : 418 उम्र : 54 लिंग : महिला	फोटो उपलब्ध	483	MLX0950568	निर्वाचक का नाम : महेन्द्रसिंह पिता का नाम: अतरसिंह गृह संख्या : 418 उम्र : 53 लिंग : पुरुष	फोटो उपलब्ध
484	YEB1955566	निर्वाचक का नाम : त्रिलोक सिंह तोमर पिता का नाम: शंकर सिंह गृह संख्या : 418 उम्र : 52 लिंग : पुरुष	फोटो उपलब्ध	485	MLX1384007	निर्वाचक का नाम : शशि पति का नाम: त्रिलोक गृह संख्या : 418 उम्र : 46 लिंग : महिला	फोटो उपलब्ध	486	YEB0373753	निर्वाचक का नाम : रानी पति का नाम: कुलदीपसिंह गृह संख्या : 418 उम्र : 42 लिंग : महिला	फोटो उपलब्ध
487	MLX0947101	निर्वाचक का नाम : कुलदीपसिंह पिता का नाम: शंकरसिंह गृह संख्या : 418 उम्र : 40 लिंग : पुरुष	फोटो उपलब्ध	488	YEB0547372	निर्वाचक का नाम : राहुल पिता का नाम: जिलेदार गृह संख्या : 418 उम्र : 33 लिंग : पुरुष	फोटो उपलब्ध	489	YEB1283555	निर्वाचक का नाम : रामनारायण सिंह पिता का नाम: पुरूसोतम सिंह गृह संख्या : 418 उम्र : 31 लिंग : पुरुष	फोटो उपलब्ध
490	YEB1797000	निर्वाचक का नाम : शिवानी पिता का नाम: जिलेदार सिंह तोमर गृह संख्या : 418 उम्र : 24 लिंग : महिला	फोटो उपलब्ध	491	YEB1977875	निर्वाचक का नाम : निशा तोमर पिता का नाम: त्रिलोक सिंह तोमर गृह संख्या : 418 उम्र : 24 लिंग : महिला	फोटो उपलब्ध	492	YEB1978956	निर्वाचक का नाम : ईशा तोमर पिता का नाम: त्रिलोक सिंह तोमर गृह संख्या : 418 उम्र : 21 लिंग : महिला	फोटो उपलब्ध
493	YEB2160208	निर्वाचक का नाम : राधिका पिता का नाम: जिलेदार सिंह गृह संख्या : 418 उम्र : 21 लिंग : महिला	फोटो उपलब्ध	494	MLX0949701	निर्वाचक का नाम : शिशुपाल पिता का नाम: मुंशीसिंह गृह संख्या : 419 उम्र : 61 लिंग : पुरुष	फोटो उपलब्ध	495	YEB0066415	निर्वाचक का नाम : सकुन्तला पति का नाम: शिशुपाल गृह संख्या : 419 उम्र : 58 लिंग : महिला	फोटो उपलब्ध
496	MLX1425628	निर्वाचक का नाम : रामनरेश पिता का नाम: मुन्शीसिंह गृह संख्या : 419 उम्र : 51 लिंग : पुरुष	फोटो उपलब्ध	497	MLX0947168	निर्वाचक का नाम : छोटेसिंह पिता का नाम: मुन्शीसिंह गृह संख्या : 419 उम्र : 48 लिंग : पुरुष	फोटो उपलब्ध	498	MLX1384098	निर्वाचक का नाम : रामा पति का नाम: रामनरेश गृह संख्या : 419 उम्र : 48 लिंग : महिला	फोटो उपलब्ध
499	MLX1384072	निर्वाचक का नाम : नीलम पति का नाम: छोटेसिंह गृह संख्या : 419 उम्र : 48 लिंग : महिला	फोटो उपलब्ध	500	YEB1283548	निर्वाचक का नाम : सश्वुधन सिंह पिता का नाम: शिशुपाल सिंह गृह संख्या : 419 उम्र : 29 लिंग : पुरुष	फोटो उपलब्ध	501	YEB1283720	निर्वाचक का नाम : सूरज सिंह पिता का नाम: छोटेसिंह गृह संख्या : 419 उम्र : 29 लिंग : पुरुष	फोटो उपलब्ध
502	YEB1909761	निर्वाचक का नाम : राधा पति का नाम: शास्त्रुधन सिंग गृह संख्या : 419 उम्र : 26 लिंग : महिला	फोटो उपलब्ध	503	YEB1175900	निर्वाचक का नाम : अभिलाखसिंह पिता का नाम: मुन्शीसिंह गृह संख्या : 420 उम्र : 67 लिंग : पुरुष	फोटो उपलब्ध	504	YEB0066639	निर्वाचक का नाम : तारावती पति का नाम: अभिलाखसिंह गृह संख्या : 420 उम्र : 66 लिंग : महिला	फोटो उपलब्ध
505	YEB1175983	निर्वाचक का नाम : दिनेश पिता का नाम: अभिलाखसिंह गृह संख्या : 420 उम्र : 45 लिंग : पुरुष	फोटो उपलब्ध	506	MLX1448182	निर्वाचक का नाम : आशादेवी पति का नाम: दिनेशसिंह गृह संख्या : 420 उम्र : 44 लिंग : महिला	फोटो उपलब्ध	507	YEB1542844	निर्वाचक का नाम : छोटेसिंह पिता का नाम: फूलसिंह गृह संख्या : 421 उम्र : 61 लिंग : पुरुष	फोटो उपलब्ध
508	YEB1542810	निर्वाचक का नाम : शांतीदेवी पति का नाम: छोटेसिंह गृह संख्या : 421 उम्र : 58 लिंग : महिला	फोटो उपलब्ध	509	YEB1542802	निर्वाचक का नाम : बृजपाल पिता का नाम: छोटेसिंह गृह संख्या : 421 उम्र : 44 लिंग : पुरुष	फोटो उपलब्ध	510	MLX1425834	निर्वाचक का नाम : पिंकीदेवी पति का नाम: बृजपालसिंह गृह संख्या : 421 उम्र : 41 लिंग : महिला	फोटो उपलब्ध

विधान सभा क्षेत्र की संख्या व नाम : 7-दिमनी
अनुभाग की संख्या व नाम : 1-ग्राम-सिहोनिया

511	MLX1458926	निर्वाचक का नाम : नेत्रपाल पिता का नाम: छोटेसिंह गृह संख्या : 421 उम्र : 37 लिंग : पुरुष	फोटो उपलब्ध	512	YEB0547380	निर्वाचक का नाम : महिमा पति का नाम: नेत्रपाल गृह संख्या : 421 उम्र : 34 लिंग : महिला	फोटो उपलब्ध	513	YEB2083681	निर्वाचक का नाम : अजय सिंह तोमर पिता का नाम: ब्रजपाल सिंह तोमर गृह संख्या : 421 उम्र : 21 लिंग : पुरुष	फोटो उपलब्ध
514	YEB2135374	निर्वाचक का नाम : अजीत सिंह तोमर पिता का नाम: ब्रजपाल सिंह तोमर गृह संख्या : 421 उम्र : 20 लिंग : पुरुष	फोटो उपलब्ध	515	YEB1542778	निर्वाचक का नाम : रामलखन पिता का नाम: रघुवीरसिंह गृह संख्या : 422 उम्र : 56 लिंग : पुरुष	फोटो उपलब्ध	516	MLX1384080	निर्वाचक का नाम : मुन्नी पति का नाम: रामलखन गृह संख्या : 422 उम्र : 54 लिंग : महिला	फोटो उपलब्ध
517	YEB0333989	निर्वाचक का नाम : रामशरण पिता का नाम: रघुवीरसिंह गृह संख्या : 422 उम्र : 51 लिंग : पुरुष	फोटो उपलब्ध	518	YEB1247691	निर्वाचक का नाम : सुनीता पति का नाम: रामशरण गृह संख्या : 422 उम्र : 48 लिंग : महिला	फोटो उपलब्ध	519	YEB1283829	निर्वाचक का नाम : शिव सिंह पिता का नाम: रामलखन सिंह गृह संख्या : 422 उम्र : 38 लिंग : पुरुष	फोटो उपलब्ध
520	YEB0373498	निर्वाचक का नाम : अनिल पिता का नाम: रामशरण गृह संख्या : 422 उम्र : 33 लिंग : पुरुष	फोटो उपलब्ध	521	YEB1930015	निर्वाचक का नाम : दिव्या राठोड़ पति का नाम: शिव सिंह गृह संख्या : 422 उम्र : 32 लिंग : महिला	फोटो उपलब्ध	522	YEB1456466	निर्वाचक का नाम : विकाशसिंह पिता का नाम: रामलखन सिंह गृह संख्या : 422 उम्र : 25 लिंग : पुरुष	फोटो उपलब्ध
523	YEB2069425	निर्वाचक का नाम : नीतू कुमारी पति का नाम: अनिल गृह संख्या : 422 उम्र : 24 लिंग : महिला	फोटो उपलब्ध	524	YEB1246776	निर्वाचक का नाम : सियादेवी पति का नाम: राजेन्द्रसिंह गृह संख्या : 423 उम्र : 64 लिंग : महिला	फोटो उपलब्ध	525	YEB1273028	निर्वाचक का नाम : देवेद्र सिंह तोमर पिता का नाम: मंगल सिंह गृह संख्या : 423 उम्र : 51 लिंग : पुरुष	फोटो उपलब्ध
526	YEB2167484	निर्वाचक का नाम : ममता पति का नाम: देवेद्र सिंह गृह संख्या : 423 उम्र : 50 लिंग : महिला	फोटो उपलब्ध	527	YEB1543404	निर्वाचक का नाम : मोहनसिंह पिता का नाम: वीरेन्द्रसिंह गृह संख्या : 423 उम्र : 46 लिंग : पुरुष	फोटो उपलब्ध	528	MLX1458256	निर्वाचक का नाम : विक्रमसिंह पिता का नाम: वीरेन्द्रसिंह गृह संख्या : 423 उम्र : 41 लिंग : पुरुष	फोटो उपलब्ध
529	MLX1458249	निर्वाचक का नाम : किरणदेवी पति का नाम: मोहनसिंह गृह संख्या : 423 उम्र : 39 लिंग : महिला	फोटो उपलब्ध	530	YEB0298075	निर्वाचक का नाम : रामदीन पिता का नाम: राजेन्द्र सिंह गृह संख्या : 423 उम्र : 38 लिंग : पुरुष	फोटो उपलब्ध	531	YEB0298083	निर्वाचक का नाम : धर्मेन्द्र सिंह पिता का नाम: राजेन्द्र सिंह गृह संख्या : 423 उम्र : 35 लिंग : पुरुष	फोटो उपलब्ध
532	YEB0547398	निर्वाचक का नाम : स्नेहा पति का नाम: विक्रमसिंह गृह संख्या : 423 उम्र : 32 लिंग : महिला	फोटो उपलब्ध	533	YEB0946962	निर्वाचक का नाम : मोहिता पिता का नाम: देवेन्द्र सिंह गृह संख्या : 423 उम्र : 28 लिंग : महिला	फोटो उपलब्ध	534	YEB1765056	निर्वाचक का नाम : कामिनी पति का नाम: रामदीन सिंह गृह संख्या : 423 उम्र : 27 लिंग : महिला	फोटो उपलब्ध
535	YEB1824341	निर्वाचक का नाम : सापना पति का नाम: धर्मेन्द्र सिंह गृह संख्या : 423 उम्र : 27 लिंग : महिला	फोटो उपलब्ध	536	YEB1283712	निर्वाचक का नाम : दीप्ति तोमर पिता का नाम: देवेन्द्र तोमर गृह संख्या : 423 उम्र : 26 लिंग : महिला	फोटो उपलब्ध	537	YEB1823988	निर्वाचक का नाम : हर्षवर्धन सिंह तोमर पिता का नाम: देवेन्द्र सिंह तोमर गृह संख्या : 423 उम्र : 23 लिंग : पुरुष	फोटो उपलब्ध
538	MLX1384106	निर्वाचक का नाम : रविसिंह पिता का नाम: रामऔतार गृह संख्या : 424 उम्र : 41 लिंग : पुरुष	फोटो उपलब्ध	539	YEB0547406	निर्वाचक का नाम : राजकुमारी पति का नाम: रविसिंह गृह संख्या : 424 उम्र : 39 लिंग : महिला	फोटो उपलब्ध	540	MLX1315274	निर्वाचक का नाम : प्रमोदसिंह पिता का नाम: रामऔतार गृह संख्या : 424 उम्र : 38 लिंग : पुरुष	फोटो उपलब्ध

विधान सभा क्षेत्र की संख्या व नाम : 7-दिमनी
अनुभाग की संख्या व नाम : 1-ग्राम-सिहोनिया

541 निर्वाचक का नाम : पूनम पति का नाम: प्रमोद गृह संख्या : 424 उम्र : 37 लिंग : महिला	YEB0547414	फोटो उपलब्ध	542 निर्वाचक का नाम : जनकसिंह पिता का नाम: प्रेमसिंह गृह संख्या : 425 उम्र : 78 लिंग : पुरुष	YEB1543156	फोटो उपलब्ध	543 निर्वाचक का नाम : रामवीर पिता का नाम: जनकसिंह गृह संख्या : 425 उम्र : 64 लिंग : पुरुष	YEB0547471	फोटो उपलब्ध
544 निर्वाचक का नाम : राजवीर पिता का नाम: जनकसिंह गृह संख्या : 425 उम्र : 54 लिंग : पुरुष	YEB1543388	फोटो उपलब्ध	545 निर्वाचक का नाम : मुन्नी पति का नाम: राजवीर गृह संख्या : 425 उम्र : 54 लिंग : महिला	YEB0066332	फोटो उपलब्ध	546 निर्वाचक का नाम : चन्द्रपाल पिता का नाम: जनकसिंह गृह संख्या : 425 उम्र : 50 लिंग : पुरुष	MLX0326421	फोटो उपलब्ध
547 निर्वाचक का नाम : कल्पना पति का नाम: चन्द्रपाल गृह संख्या : 425 उम्र : 49 लिंग : महिला	YEB0547422	फोटो उपलब्ध	548 निर्वाचक का नाम : भागीरथ पिता का नाम: जनकसिंह गृह संख्या : 425 उम्र : 48 लिंग : पुरुष	YEB1543115	फोटो उपलब्ध	549 निर्वाचक का नाम : बीरभान पिता का नाम: जनकसिंह गृह संख्या : 425 उम्र : 46 लिंग : पुरुष	YEB1543867	फोटो उपलब्ध
550 निर्वाचक का नाम : आशा पति का नाम: भागीरथ गृह संख्या : 425 उम्र : 46 लिंग : महिला	YEB0547430	फोटो उपलब्ध	551 निर्वाचक का नाम : गुडिया पति का नाम: वीरभान सिंह गृह संख्या : 425 उम्र : 44 लिंग : महिला	YEB0547455	फोटो उपलब्ध	552 निर्वाचक का नाम : विजय पिता का नाम: रामवीर गृह संख्या : 425 उम्र : 39 लिंग : पुरुष	YEB0547448	फोटो उपलब्ध
553 निर्वाचक का नाम : कल्लू पिता का नाम: रामवीर गृह संख्या : 425 उम्र : 36 लिंग : पुरुष	YEB0547463	फोटो उपलब्ध	554 निर्वाचक का नाम : रामसिंह पिता का नाम: श्रीधर गृह संख्या : 426 उम्र : 76 लिंग : पुरुष	YEB1554963	फोटो उपलब्ध	555 निर्वाचक का नाम : रामढकेली पति का नाम: रामसिंह गृह संख्या : 426 उम्र : 74 लिंग : महिला	YEB1247469	फोटो उपलब्ध
556 निर्वाचक का नाम : राधेश्याम पिता का नाम: रामसिंह गृह संख्या : 426 उम्र : 59 लिंग : पुरुष	MLX1458264	फोटो उपलब्ध	557 निर्वाचक का नाम : अंजुलादेवी पति का नाम: शिवकुमार गृह संख्या : 426 उम्र : 40 लिंग : महिला	MLX1458272	फोटो उपलब्ध	558 निर्वाचक का नाम : सौरभ सिंह तोमर पिता का नाम: राधेश्याम सिंह तोमर गृह संख्या : 426 उम्र : 29 लिंग : पुरुष	YEB0971986	फोटो उपलब्ध
559 निर्वाचक का नाम : दीपक तोमर पिता का नाम: राधेश्याम सिंह तोमर गृह संख्या : 426 उम्र : 28 लिंग : पुरुष	YEB0972018	फोटो उपलब्ध	560 निर्वाचक का नाम : निधि तोमर पिता का नाम: शिवकुमार सिंह तोमर गृह संख्या : 426 उम्र : 23 लिंग : महिला	YEB1834811	फोटो उपलब्ध	561 निर्वाचक का नाम : मिनी पिता का नाम: अतर सिंह गृह संख्या : 426 उम्र : 22 लिंग : महिला	YEB2158376	फोटो उपलब्ध
562 निर्वाचक का नाम : भरतसिंह पिता का नाम: श्रीधर गृह संख्या : 427 उम्र : 71 लिंग : पुरुष	YEB0066407	फोटो उपलब्ध	563 निर्वाचक का नाम : अन्नपूर्णा पति का नाम: भारतसिंह गृह संख्या : 427 उम्र : 68 लिंग : महिला	YEB0066373	फोटो उपलब्ध	564 निर्वाचक का नाम : राजकुमार पिता का नाम: भारतसिंह गृह संख्या : 427 उम्र : 48 लिंग : पुरुष	MLX1528462	फोटो उपलब्ध
565 निर्वाचक का नाम : विदिशा पति का नाम: राजकुमार गृह संख्या : 427 उम्र : 46 लिंग : महिला	YEB0066266	फोटो उपलब्ध	566 निर्वाचक का नाम : धर्मवीर पिता का नाम: भारतसिंह गृह संख्या : 427 उम्र : 44 लिंग : पुरुष	YEB1554948	फोटो उपलब्ध	567 निर्वाचक का नाम : सीमा पति का नाम: धर्मवीर गृह संख्या : 427 उम्र : 34 लिंग : महिला	YEB0547489	फोटो उपलब्ध
568 निर्वाचक का नाम : सुखदेव सिंह पिता का नाम: नूपति सिंह गृह संख्या : 427 उम्र : 29 लिंग : पुरुष	YEB1017284	फोटो उपलब्ध	569 निर्वाचक का नाम : रोहिणी पिता का नाम: धर्मवीर सिंह गृह संख्या : 427 उम्र : 21 लिंग : महिला	YEB2155000	फोटो उपलब्ध	570 निर्वाचक का नाम : सोनादेवी पति का नाम: अंगदसिंह गृह संख्या : 428 उम्र : 64 लिंग : महिला	YEB0066399	फोटो उपलब्ध

विधान सभा क्षेत्र की संख्या व नाम : 7-दिमनी
अनुभाग की संख्या व नाम : 1-ग्राम-सिहोनिया

571	YEB0066381	निर्वाचक का नाम : मिथिलेश पति का नाम: बिनोदकुमार गृह संख्या : 428 उम्र : 48 लिंग : महिला	फोटो उपलब्ध	572	YEB1554906	निर्वाचक का नाम : बिनोदकुमार पिता का नाम: अंगदसिंह गृह संख्या : 428 उम्र : 46 लिंग : पुरुष	फोटो उपलब्ध	573	MLX1314855	निर्वाचक का नाम : अजयपाल पिता का नाम: अंगदसिंह गृह संख्या : 428 उम्र : 38 लिंग : पुरुष	फोटो उपलब्ध
574	YEB0133868	निर्वाचक का नाम : गीतादेवी पति का नाम: अजयपाल गृह संख्या : 428 उम्र : 37 लिंग : महिला	फोटो उपलब्ध	575	YEB0883561	निर्वाचक का नाम : विवेक सिंह तोमर पिता का नाम: बिनोद सिंह तोमर गृह संख्या : 428 उम्र : 29 लिंग : पुरुष	फोटो उपलब्ध	576	YEB1384163	निर्वाचक का नाम : मोहित सिंह तोमर पिता का नाम: बिनोद सिंह गृह संख्या : 428 उम्र : 25 लिंग : पुरुष	फोटो उपलब्ध
577	YEB1797059	निर्वाचक का नाम : विकास सिंह पिता का नाम: बिनोद सिंह गृह संख्या : 428 उम्र : 24 लिंग : पुरुष	फोटो उपलब्ध	578	YEB0547505	निर्वाचक का नाम : कुलदीप पिता का नाम: फौजदार गृह संख्या : 429 उम्र : 61 लिंग : पुरुष	फोटो उपलब्ध	579	YEB1247527	निर्वाचक का नाम : फौजदार पिता का नाम: लालसिंह गृह संख्या : 429 उम्र : 56 लिंग : पुरुष	फोटो उपलब्ध
580	YEB1247592	निर्वाचक का नाम : लुडकाबाई पति का नाम: फौदारसिंह गृह संख्या : 429 उम्र : 54 लिंग : महिला	फोटो उपलब्ध	581	YEB1553189	निर्वाचक का नाम : कलियानसिंह पिता का नाम: लालसिंह गृह संख्या : 429 उम्र : 48 लिंग : पुरुष	फोटो उपलब्ध	582	MLX1458306	निर्वाचक का नाम : पुष्पा पति का नाम: मुन्ना गृह संख्या : 429 उम्र : 48 लिंग : महिला	फोटो उपलब्ध
583	YEB0547513	निर्वाचक का नाम : आरती पति का नाम: कुलदीप गृह संख्या : 429 उम्र : 32 लिंग : महिला	फोटो उपलब्ध	584	YEB1553171	निर्वाचक का नाम : रनवीर पिता का नाम: ज्ञानसिंह गृह संख्या : 430 उम्र : 71 लिंग : पुरुष	फोटो उपलब्ध	585	YEB1553163	निर्वाचक का नाम : बडीबिट्टी पति का नाम: रनवीर गृह संख्या : 430 उम्र : 68 लिंग : महिला	फोटो उपलब्ध
586	MLX1458314	निर्वाचक का नाम : नरेश पिता का नाम: रनवीर गृह संख्या : 430 उम्र : 56 लिंग : पुरुष	फोटो उपलब्ध	587	MLX1384114	निर्वाचक का नाम : मुन्नीदेवी पति का नाम: नरेश गृह संख्या : 430 उम्र : 54 लिंग : महिला	फोटो उपलब्ध	588	YEB1553122	निर्वाचक का नाम : पष्पी पति का नाम: आशाराम गृह संख्या : 430 उम्र : 48 लिंग : महिला	फोटो उपलब्ध
589	MLX1315050	निर्वाचक का नाम : बृजबिहारी पिता का नाम: रनवीर गृह संख्या : 430 उम्र : 46 लिंग : पुरुष	फोटो उपलब्ध	590	MLX1461367	निर्वाचक का नाम : बिट्टी देवी पति का नाम: बृजबिहारी गृह संख्या : 430 उम्र : 42 लिंग : महिला	फोटो उपलब्ध	591	YEB0373506	निर्वाचक का नाम : बहादुर पिता का नाम: नरेश गृह संख्या : 430 उम्र : 32 लिंग : पुरुष	फोटो उपलब्ध
592	YEB2149110	निर्वाचक का नाम : रिंका राजावत पति का नाम: पवन सिंह गृह संख्या : 430 उम्र : 29 लिंग : महिला	फोटो उपलब्ध	593	YEB1781475	निर्वाचक का नाम : पवन सिंह तोमर पिता का नाम: आशाराम सिंह तोमर गृह संख्या : 430 उम्र : 27 लिंग : पुरुष	फोटो उपलब्ध	594	YEB1454529	निर्वाचक का नाम : अभिषेक सिंह पिता का नाम: आशाराम सिंह गृह संख्या : 430 उम्र : 25 लिंग : पुरुष	फोटो उपलब्ध
595	YEB1553106	निर्वाचक का नाम : बेटीबाई पति का नाम: बाबूसिंह गृह संख्या : 431 उम्र : 78 लिंग : महिला	फोटो उपलब्ध	596	YEB2194660	निर्वाचक का नाम : श्यामवीरसिंह तोमर अन्य: भागवती गृह संख्या : 431 उम्र : 65 लिंग : पुरुष	फोटो उपलब्ध	597	YEB1554880	निर्वाचक का नाम : नारायणसिंह पिता का नाम: बाबूसिंह गृह संख्या : 431 उम्र : 50 लिंग : पुरुष	फोटो उपलब्ध
598	YEB1553080	निर्वाचक का नाम : भागवती तोमर पति का नाम: श्यामवीर गृह संख्या : 431 उम्र : 46 लिंग : महिला	फोटो उपलब्ध	599	MLX1314699	निर्वाचक का नाम : जितेन्द्र पिता का नाम: बाबूसिंह गृह संख्या : 431 उम्र : 44 लिंग : पुरुष	फोटो उपलब्ध	600	YEB1891464	निर्वाचक का नाम : राधा पति का नाम: जितेन्द्र गृह संख्या : 431 उम्र : 42 लिंग : महिला	फोटो उपलब्ध

विधान सभा क्षेत्र की संख्या व नाम : 7-दिमनी
अनुभाग की संख्या व नाम : 1-ग्राम-सिहोनिया

601	YEB1963685	निर्वाचक का नाम : महादेव सिंह तोमर पिता का नाम: जितेंद्र सिंह तोमर गृह संख्या : 431 उम्र : 21 लिंग : पुरुष	फोटो उपलब्ध	602	MLX1487446	निर्वाचक का नाम : सोनपाल पिता का नाम: जण्डेलसिंह गृह संख्या : 432 उम्र : 61 लिंग : पुरुष	फोटो उपलब्ध	603	MLX1314715	निर्वाचक का नाम : राममूर्ती पिता का नाम: सोनपाल गृह संख्या : 432 उम्र : 60 लिंग : महिला	फोटो उपलब्ध
604	MLX1459056	निर्वाचक का नाम : शैलेन्द्रसिंह पिता का नाम: सोनपालसिंह गृह संख्या : 432 उम्र : 37 लिंग : पुरुष	फोटो उपलब्ध	605	YEB0547521	निर्वाचक का नाम : प्रीती पति का नाम: शैलेन्द्र गृह संख्या : 432 उम्र : 35 लिंग : महिला	फोटो उपलब्ध	606	YEB0547539	निर्वाचक का नाम : ध्रुव पिता का नाम: सोनपाल गृह संख्या : 432 उम्र : 32 लिंग : महिला	फोटो उपलब्ध
607	YEB1453943	निर्वाचक का नाम : संध्या पति का नाम: ध्रुव सिंह गृह संख्या : 432 उम्र : 32 लिंग : महिला	फोटो उपलब्ध	608	YEB0244095	निर्वाचक का नाम : रामदत्त पिता का नाम: जण्डेलसिंह गृह संख्या : 433 उम्र : 58 लिंग : पुरुष	फोटो उपलब्ध	609	YEB1543362	निर्वाचक का नाम : शेरसिंह पिता का नाम: ज्ञानसिंह गृह संख्या : 434 उम्र : 66 लिंग : पुरुष	फोटो उपलब्ध
610	MLX1458348	निर्वाचक का नाम : हरीसिंह पिता का नाम: शेरसिंह गृह संख्या : 434 उम्र : 40 लिंग : पुरुष	फोटो उपलब्ध	611	YEB0547547	निर्वाचक का नाम : सुमन पति का नाम: हरीसिंह गृह संख्या : 434 उम्र : 39 लिंग : महिला	फोटो उपलब्ध	612	MLX1384122	निर्वाचक का नाम : गुड्डी पति का नाम: राजवीरसिंह गृह संख्या : 435 उम्र : 54 लिंग : महिला	फोटो उपलब्ध
613	YEB1797232	निर्वाचक का नाम : सतेन्द्र सिंह तोमर पिता का नाम: राजवीर सिंह गृह संख्या : 435 उम्र : 38 लिंग : पुरुष	फोटो उपलब्ध	614	YEB0547554	निर्वाचक का नाम : कुशम देवी तोमर पति का नाम: सतेन्द्र गृह संख्या : 435 उम्र : 35 लिंग : महिला	फोटो उपलब्ध	615	YEB0547562	निर्वाचक का नाम : हरेन्द्र पिता का नाम: राजवीर गृह संख्या : 435 उम्र : 29 लिंग : पुरुष	फोटो उपलब्ध
616	YEB1298330	निर्वाचक का नाम : मोहिनी पति का नाम: हरेन्द्र गृह संख्या : 435 उम्र : 28 लिंग : महिला	फोटो उपलब्ध	617	YEB0066506	निर्वाचक का नाम : जानकीदेवी पति का नाम: रामप्रकाश गृह संख्या : 436 उम्र : 69 लिंग : महिला	फोटो उपलब्ध	618	MLX0326736	निर्वाचक का नाम : रामप्रकाश पिता का नाम: रामगोविन्द गृह संख्या : 436 उम्र : 66 लिंग : पुरुष	फोटो उपलब्ध
619	MLX1425818	निर्वाचक का नाम : कृपालसिंह पिता का नाम: रामगोविन्द गृह संख्या : 436 उम्र : 56 लिंग : पुरुष	फोटो उपलब्ध	620	YEB1543131	निर्वाचक का नाम : सुमनदेवी पति का नाम: कृपालसिंह गृह संख्या : 436 उम्र : 54 लिंग : महिला	फोटो उपलब्ध	621	YEB1543354	निर्वाचक का नाम : लालजीत पिता का नाम: रामगोविन्द गृह संख्या : 436 उम्र : 52 लिंग : पुरुष	फोटो उपलब्ध
622	MLX1315167	निर्वाचक का नाम : भूरे सिंह तोमर पिता का नाम: रामगोविन्द गृह संख्या : 436 उम्र : 51 लिंग : पुरुष	फोटो उपलब्ध	623	YEB1543321	निर्वाचक का नाम : पुष्पादेवी पति का नाम: लालजीतसिंह गृह संख्या : 436 उम्र : 50 लिंग : महिला	फोटो उपलब्ध	624	MLX1315241	निर्वाचक का नाम : शिवराज पिता का नाम: रामगोविन्द गृह संख्या : 436 उम्र : 47 लिंग : पुरुष	फोटो उपलब्ध
625	MLX1314673	निर्वाचक का नाम : नीतूदेवी पति का नाम: भूरेसिंह गृह संख्या : 436 उम्र : 42 लिंग : महिला	फोटो उपलब्ध	626	YEB1824259	निर्वाचक का नाम : विकास सिंह पिता का नाम: भूरे सिंह गृह संख्या : 436 उम्र : 24 लिंग : पुरुष	फोटो उपलब्ध	627	YEB1945930	निर्वाचक का नाम : पुष्पेंद्र सिंह पिता का नाम: लाल जीत सिंह गृह संख्या : 436 उम्र : 24 लिंग : पुरुष	फोटो उपलब्ध
628	YEB1955665	निर्वाचक का नाम : दिशा तोमर पिता का नाम: भूरे सिंह तोमर गृह संख्या : 436 उम्र : 24 लिंग : महिला	फोटो उपलब्ध	629	YEB1963586	निर्वाचक का नाम : गौरव सिंह तोमर पिता का नाम: भूरे सिंह गृह संख्या : 436 उम्र : 21 लिंग : पुरुष	फोटो उपलब्ध	630	YEB2248615	निर्वाचक का नाम : कोस्लेन्द्र सिंह तोमर पिता का नाम: लालजीत सिंह तोमर गृह संख्या : 436 उम्र : 20 लिंग : पुरुष	फोटो उपलब्ध

विधान सभा क्षेत्र की संख्या व नाम : 7-दिमनी
अनुभाग की संख्या व नाम : 1-ग्राम-सिहोनिया

631	YEB1247618	निर्वाचक का नाम : शान्तीदेवी पति का नाम: प्रहलादसिंह गृह संख्या : 437 उम्र : 78 लिंग : महिला	फोटो उपलब्ध	632	YEB1543297	निर्वाचक का नाम : देवीदयाल पिता का नाम: प्रहलादसिंह गृह संख्या : 437 उम्र : 54 लिंग : पुरुष	फोटो उपलब्ध	633	MLX1314681	निर्वाचक का नाम : राधा पति का नाम: देवीदयाल गृह संख्या : 437 उम्र : 51 लिंग : महिला	फोटो उपलब्ध
634	YEB0547596	निर्वाचक का नाम : प्रदीप पिता का नाम: देवीदयाल गृह संख्या : 437 उम्र : 33 लिंग : पुरुष	फोटो उपलब्ध	635	YEB0547604	निर्वाचक का नाम : सतेन्द्र पिता का नाम: देवीदयाल गृह संख्या : 437 उम्र : 32 लिंग : पुरुष	फोटो उपलब्ध	636	YEB1823327	निर्वाचक का नाम : शिवानी पति का नाम: प्रदीप सिंह गृह संख्या : 437 उम्र : 26 लिंग : महिला	फोटो उपलब्ध
637	YEB2237287	निर्वाचक का नाम : शिवानी कुमारी पति का नाम: सतेन्द्र गृह संख्या : 437 उम्र : 22 लिंग : महिला	फोटो उपलब्ध	638	MLX1458363	निर्वाचक का नाम : मोहनसिंह पिता का नाम: प्रहलादसिंह गृह संख्या : 438 उम्र : 52 लिंग : पुरुष	फोटो उपलब्ध	639	YEB0680462	निर्वाचक का नाम : दीपेन्द्र सिंह पिता का नाम: मोहन सिंह गृह संख्या : 438 उम्र : 34 लिंग : पुरुष	फोटो उपलब्ध
640	YEB1765064	निर्वाचक का नाम : प्रगती पति का नाम: दिपेंद्र सिंह गृह संख्या : 438 उम्र : 32 लिंग : महिला	फोटो उपलब्ध	641	YEB0971853	निर्वाचक का नाम : श्यामसिंह तोमर पिता का नाम: मोहन सिंह तोमर गृह संख्या : 438 उम्र : 28 लिंग : पुरुष	फोटो उपलब्ध	642	YEB1543842	निर्वाचक का नाम : पारवती पति का नाम: नेकराम गृह संख्या : 439 उम्र : 76 लिंग : महिला	फोटो उपलब्ध
643	YEB1543271	निर्वाचक का नाम : नेकराम पिता का नाम: रामगोविन्द गृह संख्या : 439 उम्र : 63 लिंग : पुरुष	फोटो उपलब्ध	644	YEB0373860	निर्वाचक का नाम : रेखा पति का नाम: अवधेश गृह संख्या : 439 उम्र : 39 लिंग : महिला	फोटो उपलब्ध	645	YEB0373688	निर्वाचक का नाम : सतेन्द्र सिंह तोमर पिता का नाम: नेकराम गृह संख्या : 439 उम्र : 39 लिंग : पुरुष	फोटो उपलब्ध
646	MLX0949586	निर्वाचक का नाम : अवधेशसिंह पिता का नाम: नेकरामसिंह गृह संख्या : 439 उम्र : 37 लिंग : पुरुष	फोटो उपलब्ध	647	YEB0373670	निर्वाचक का नाम : राकेश पिता का नाम: नेकराम गृह संख्या : 439 उम्र : 34 लिंग : पुरुष	फोटो उपलब्ध	648	YEB0547612	निर्वाचक का नाम : भगवानसिंह पिता का नाम: नेकराम गृह संख्या : 439 उम्र : 33 लिंग : पुरुष	फोटो उपलब्ध
649	YEB0883538	निर्वाचक का नाम : रानी तोमर पति का नाम: सतेन्द्र सिंह गृह संख्या : 439 उम्र : 31 लिंग : महिला	फोटो उपलब्ध	650	YEB1891720	निर्वाचक का नाम : जुली पति का नाम: राकेश तोमर गृह संख्या : 439 उम्र : 28 लिंग : महिला	फोटो उपलब्ध	651	YEB1453984	निर्वाचक का नाम : नेहा तोमर पति का नाम: भगवानसिंह गृह संख्या : 439 उम्र : 26 लिंग : महिला	फोटो उपलब्ध
# 652	YEB1247642	निर्वाचक का नाम : भगवान सिंह पिता का नाम: परमाल सिंह गृह संख्या : 440 उम्र : 64 लिंग : पुरुष	फोटो उपलब्ध	653	YEB1543834	निर्वाचक का नाम : मनीषा पति का नाम: भगवानसिंह गृह संख्या : 440 उम्र : 56 लिंग : महिला	फोटो उपलब्ध	654	YEB0373696	निर्वाचक का नाम : राजकुमार पिता का नाम: भगवान गृह संख्या : 440 उम्र : 39 लिंग : पुरुष	फोटो उपलब्ध
655	YEB0133686	निर्वाचक का नाम : उदय सिंह पिता का नाम: भगवान गृह संख्या : 440 उम्र : 37 लिंग : पुरुष	फोटो उपलब्ध	656	YEB0373712	निर्वाचक का नाम : मूलचन्द्र पिता का नाम: भगवान सिंह गृह संख्या : 440 उम्र : 34 लिंग : पुरुष	फोटो उपलब्ध	657	YEB0373704	निर्वाचक का नाम : रानी पति का नाम: राजकुमार गृह संख्या : 440 उम्र : 34 लिंग : महिला	फोटो उपलब्ध
658	YEB1331123	निर्वाचक का नाम : वर्षा पति का नाम: उदय तोमर गृह संख्या : 440 उम्र : 27 लिंग : महिला	फोटो उपलब्ध	659	YEB1781582	निर्वाचक का नाम : कीर्ती तोमर पति का नाम: मूलचंद्र तोमर गृह संख्या : 440 उम्र : 27 लिंग : महिला	फोटो उपलब्ध	660	MLX1458371	निर्वाचक का नाम : राकेश पिता का नाम: रामनाथ गृह संख्या : 441 उम्र : 41 लिंग : पुरुष	फोटो उपलब्ध

विधान सभा क्षेत्र की संख्या व नाम : 7-दिमनी
अनुभाग की संख्या व नाम : 1-ग्राम-सिहोनिया

661	YEB0547620	निर्वाचक का नाम : जानकी पति का नाम: राकेश गृह संख्या : 441 उम्र : 39 लिंग : महिला	फोटो उपलब्ध	662	MLX1315282	निर्वाचक का नाम : रामकिशोर पिता का नाम: जनबेदसिंह गृह संख्या : 442 उम्र : 58 लिंग : पुरुष	फोटो उपलब्ध	663	YEB0547638	निर्वाचक का नाम : शैलेन्द्र पिता का नाम: रामकिशोर गृह संख्या : 442 उम्र : 35 लिंग : पुरुष	फोटो उपलब्ध
664	YEB0547653	निर्वाचक का नाम : संजू पिता का नाम: रामकिशोर गृह संख्या : 442 उम्र : 34 लिंग : महिला	फोटो उपलब्ध	665	YEB0547646	निर्वाचक का नाम : रीतू पति का नाम: शैलेन्द्र गृह संख्या : 442 उम्र : 33 लिंग : महिला	फोटो उपलब्ध	666	YEB0547661	निर्वाचक का नाम : सुशीला पति का नाम: संजू गृह संख्या : 442 उम्र : 32 लिंग : महिला	फोटो उपलब्ध
667	YEB1553056	निर्वाचक का नाम : राजकुमारी पति का नाम: रमेशसिंह गृह संख्या : 443 उम्र : 64 लिंग : महिला	फोटो उपलब्ध	668	MLX1384304	निर्वाचक का नाम : रामू पिता का नाम: रमेशसिंह गृह संख्या : 443 उम्र : 46 लिंग : पुरुष	फोटो उपलब्ध	669	MLX1425768	निर्वाचक का नाम : राधादेवी पति का नाम: रामू गृह संख्या : 443 उम्र : 37 लिंग : महिला	फोटो उपलब्ध
670	YEB2109494	निर्वाचक का नाम : अंजली पिता का नाम: रामू गृह संख्या : 443 उम्र : 21 लिंग : महिला	फोटो उपलब्ध	671	YEB1247725	निर्वाचक का नाम : नाथू सिंह पिता का नाम: अतरसिंह गृह संख्या : 444 उम्र : 66 लिंग : पुरुष	फोटो उपलब्ध	672	YEB0066555	निर्वाचक का नाम : आशादेवी पति का नाम: नाथूसिंह गृह संख्या : 444 उम्र : 62 लिंग : महिला	फोटो उपलब्ध
673	MLX1458397	निर्वाचक का नाम : सुखराम पिता का नाम: अतरसिंह गृह संख्या : 444 उम्र : 58 लिंग : पुरुष	फोटो उपलब्ध	674	MLX1384148	निर्वाचक का नाम : सीमा पति का नाम: सुखराम गृह संख्या : 444 उम्र : 56 लिंग : महिला	फोटो उपलब्ध	675	YEB1553015	निर्वाचक का नाम : नारायणसिंह पिता का नाम: अतरसिंह गृह संख्या : 444 उम्र : 54 लिंग : पुरुष	फोटो उपलब्ध
676	MLX1528512	निर्वाचक का नाम : शशि पति का नाम: नारायणसिंह गृह संख्या : 444 उम्र : 51 लिंग : महिला	फोटो उपलब्ध	677	YEB0773085	निर्वाचक का नाम : पूनम देवी पति का नाम: धर्मेन्द्र सिंह गृह संख्या : 444 उम्र : 43 लिंग : महिला	फोटो उपलब्ध	678	MLX1315118	निर्वाचक का नाम : धर्मेन्द्रसिंह पिता का नाम: अतर सिंह गृह संख्या : 444 उम्र : 37 लिंग : पुरुष	फोटो उपलब्ध
679	MLX1458405	निर्वाचक का नाम : सतेन्द्र पिता का नाम: नाथूसिंह गृह संख्या : 444 उम्र : 37 लिंग : पुरुष	फोटो उपलब्ध	680	YEB0680546	निर्वाचक का नाम : जितेंद्र सिंह पिता का नाम: नथी सिंह गृह संख्या : 444 उम्र : 36 लिंग : पुरुष	फोटो उपलब्ध	681	YEB0680504	निर्वाचक का नाम : रेनु पति का नाम: सतेन्द्र सिंह गृह संख्या : 444 उम्र : 35 लिंग : महिला	फोटो उपलब्ध
682	YEB0814053	निर्वाचक का नाम : पूजा पति का नाम: जितेन्द्र सिंह गृह संख्या : 444 उम्र : 33 लिंग : महिला	फोटो उपलब्ध	683	YEB0971978	निर्वाचक का नाम : पुष्पेंद्र सिंह पिता का नाम: घनश्याम सिंह गृह संख्या : 444 उम्र : 28 लिंग : पुरुष	फोटो उपलब्ध	684	YEB2038453	निर्वाचक का नाम : सोमवीर सिंह तोमर पिता का नाम: सुखराम गृह संख्या : 444 उम्र : 21 लिंग : पुरुष	फोटो उपलब्ध
685	YEB2072171	निर्वाचक का नाम : अजय पिता का नाम: नारायण सिंह गृह संख्या : 444 उम्र : 20 लिंग : पुरुष	फोटो उपलब्ध	686	YEB0066456	निर्वाचक का नाम : मकरन्दसिंह पिता का नाम: प्रतापसिंह गृह संख्या : 445 उम्र : 78 लिंग : पुरुष	फोटो उपलब्ध	687	YEB1552983	निर्वाचक का नाम : वितोलदेवी पति का नाम: मकरन्दसिंह गृह संख्या : 445 उम्र : 74 लिंग : महिला	फोटो उपलब्ध
688	YEB1247766	निर्वाचक का नाम : रवीन्द्रसिंह पिता का नाम: मकरन्दसिंह गृह संख्या : 445 उम्र : 51 लिंग : पुरुष	फोटो उपलब्ध	689	YEB1247758	निर्वाचक का नाम : मनीराम पिता का नाम: मकरन्दसिंह गृह संख्या : 445 उम्र : 48 लिंग : पुरुष	फोटो उपलब्ध	690	MLX1528488	निर्वाचक का नाम : गुडिया पति का नाम: रवीन्द्रसिंह गृह संख्या : 445 उम्र : 42 लिंग : महिला	फोटो उपलब्ध

विधान सभा क्षेत्र की संख्या व नाम : 7-दिमनी
अनुभाग की संख्या व नाम : 1-ग्राम-सिहोनिया

691	MLX1458058	निर्वाचक का नाम : सुमन पति का नाम: मनीराम गृह संख्या : 445 उम्र : 41 लिंग : महिला	फोटो उपलब्ध	692	YEB1904333	निर्वाचक का नाम : इंद्रजीत सिंग पिता का नाम: मनीराम सिंग गृह संख्या : 445 उम्र : 22 लिंग : पुरुष	फोटो उपलब्ध	693	YEB1904515	निर्वाचक का नाम : बलराम सिंग पिता का नाम: रवींद्र सिंग गृह संख्या : 445 उम्र : 22 लिंग : पुरुष	फोटो उपलब्ध
694	YEB2259273	निर्वाचक का नाम : शैलेंद्र सिंह पिता का नाम: रवींद्र सिंह तोमर गृह संख्या : 445 उम्र : 18 लिंग : पुरुष	फोटो उपलब्ध	695	YEB1246768	निर्वाचक का नाम : रामदास पिता का नाम: भण्डारीसिंह गृह संख्या : 446 उम्र : 59 लिंग : पुरुष	फोटो उपलब्ध	696	YEB1247865	निर्वाचक का नाम : रामरूप पिता का नाम: भण्डारीसिंह गृह संख्या : 446 उम्र : 56 लिंग : पुरुष	फोटो उपलब्ध
697	YEB1228816	निर्वाचक का नाम : सुनीता पति का नाम: रामदास गृह संख्या : 446 उम्र : 56 लिंग : महिला	फोटो उपलब्ध	698	YEB1246651	निर्वाचक का नाम : किशोरी पति का नाम: रामरूप गृह संख्या : 446 उम्र : 54 लिंग : महिला	फोटो उपलब्ध	# 699	YEB0298091	निर्वाचक का नाम : अरुणा पिता का नाम: रामरूप सिंह तोमर गृह संख्या : 446 उम्र : 37 लिंग : महिला	फोटो उपलब्ध
700	YEB0547679	निर्वाचक का नाम : रविकुमार पिता का नाम: रामरूप गृह संख्या : 446 उम्र : 36 लिंग : पुरुष	फोटो उपलब्ध	701	YEB0971994	निर्वाचक का नाम : बिट्टी पति का नाम: रविकुमार गृह संख्या : 446 उम्र : 30 लिंग : महिला	फोटो उपलब्ध	702	YEB1381441	निर्वाचक का नाम : गौरव सिंह पिता का नाम: रामदास सिंह गृह संख्या : 446 उम्र : 25 लिंग : पुरुष	फोटो उपलब्ध
703	MLX1458413	निर्वाचक का नाम : घनश्याम पिता का नाम: बट्टीसिंह गृह संख्या : 447 उम्र : 61 लिंग : पुरुष	फोटो उपलब्ध	704	YEB1554864	निर्वाचक का नाम : गजेन्द्रसिंह पिता का नाम: बट्टीसिंह गृह संख्या : 448 उम्र : 64 लिंग : पुरुष	फोटो उपलब्ध	705	YEB1554823	निर्वाचक का नाम : निर्मला पति का नाम: गजेन्द्रसिंह गृह संख्या : 448 उम्र : 61 लिंग : महिला	फोटो उपलब्ध
706	YEB1554815	निर्वाचक का नाम : बृजकिशोर पिता का नाम: गजेन्द्रसिंह गृह संख्या : 448 उम्र : 45 लिंग : पुरुष	फोटो उपलब्ध	707	YEB0547687	निर्वाचक का नाम : तुलसी पति का नाम: बृजकिशोर गृह संख्या : 448 उम्र : 39 लिंग : महिला	फोटो उपलब्ध	708	YEB1715598	निर्वाचक का नाम : राममूर्ती पति का नाम: लक्ष्मीनारायण गृह संख्या : 449 उम्र : 78 लिंग : महिला	फोटो उपलब्ध
709	YEB0547695	निर्वाचक का नाम : अशोक पिता का नाम: लक्ष्मीनारायण गृह संख्या : 449 उम्र : 34 लिंग : पुरुष	फोटो उपलब्ध	710	YEB0547711	निर्वाचक का नाम : पूनम पति का नाम: शिवनारायण गृह संख्या : 449 उम्र : 33 लिंग : महिला	फोटो उपलब्ध	711	YEB1283696	निर्वाचक का नाम : कपिल देव शर्मा पिता का नाम: राधे श्याम शर्मा गृह संख्या : 450 उम्र : 30 लिंग : पुरुष	फोटो उपलब्ध
712	YEB1449685	निर्वाचक का नाम : वैष्णा पति का नाम: कपिल देव शर्मा गृह संख्या : 450 उम्र : 25 लिंग : महिला	फोटो उपलब्ध	713	YEB1536614	निर्वाचक का नाम : केशकली पति का नाम: सुरेन्द्रसिंह गृह संख्या : 451 उम्र : 69 लिंग : महिला	फोटो उपलब्ध	714	YEB1543818	निर्वाचक का नाम : धनीराम पिता का नाम: हरिशचन्द्र गृह संख्या : 451 उम्र : 68 लिंग : पुरुष	फोटो उपलब्ध
715	MLX1314780	निर्वाचक का नाम : कमलेश पति का नाम: धनीराम गृह संख्या : 451 उम्र : 66 लिंग : महिला	फोटो उपलब्ध	716	MLX0949594	निर्वाचक का नाम : सुरेश पिता का नाम: हरिशचन्द्र गृह संख्या : 451 उम्र : 54 लिंग : पुरुष	फोटो उपलब्ध	717	YEB1542992	निर्वाचक का नाम : रघुराजसिंह पिता का नाम: धनीराम गृह संख्या : 451 उम्र : 44 लिंग : पुरुष	फोटो उपलब्ध
718	MLX1458421	निर्वाचक का नाम : प्रेमसिंह पिता का नाम: धनीराम गृह संख्या : 451 उम्र : 41 लिंग : पुरुष	फोटो उपलब्ध	719	YEB0883579	निर्वाचक का नाम : रेनु पति का नाम: रघु राज सिंह गृह संख्या : 451 उम्र : 41 लिंग : महिला	फोटो उपलब्ध	720	MLX1528447	निर्वाचक का नाम : संगीता पति का नाम: शिवराज गृह संख्या : 451 उम्र : 39 लिंग : महिला	फोटो उपलब्ध

विधान सभा क्षेत्र की संख्या व नाम : 7-दिमनी
अनुभाग की संख्या व नाम : 1-ग्राम-सिहोनिया

721	YEB0373936	निर्वाचक का नाम : रीमा पति का नाम: प्रेम गृह संख्या : 451 उम्र : 38 लिंग : महिला	फोटो उपलब्ध	722	YEB1902410	निर्वाचक का नाम : मंगल सिंग पिता का नाम: सुरेश सिंग गृह संख्या : 451 उम्र : 22 लिंग : पुरुष	फोटो उपलब्ध	723	YEB0066548	निर्वाचक का नाम : जावित्री पति का नाम: मानसिंह गृह संख्या : 452 उम्र : 66 लिंग : महिला	फोटो उपलब्ध
724	YEB0066464	निर्वाचक का नाम : चम्पादेवी पति का नाम: शिवदत्त गृह संख्या : 452 उम्र : 54 लिंग : महिला	फोटो उपलब्ध	725	YEB1542984	निर्वाचक का नाम : बीरेन्द्रसिंह पिता का नाम: मानसिंह गृह संख्या : 452 उम्र : 44 लिंग : पुरुष	फोटो उपलब्ध	726	YEB0548149	निर्वाचक का नाम : राजकुमारी पति का नाम: अभिमन्यु गृह संख्या : 452 उम्र : 42 लिंग : महिला	फोटो उपलब्ध
727	MLX1384163	निर्वाचक का नाम : ममतादेवी पति का नाम: वीरेन्द्रसिंह गृह संख्या : 452 उम्र : 40 लिंग : महिला	फोटो उपलब्ध	728	MLX1459122	निर्वाचक का नाम : बच्चूसिंह पिता का नाम: शिवदत्तसिंह गृह संख्या : 452 उम्र : 40 लिंग : पुरुष	फोटो उपलब्ध	729	YEB0373522	निर्वाचक का नाम : पृथ्वीराज पिता का नाम: शिवदत्त गृह संख्या : 452 उम्र : 34 लिंग : पुरुष	फोटो उपलब्ध
730	YEB1458579	निर्वाचक का नाम : प्रिया तोमर पति का नाम: प्रथ्वीराज गृह संख्या : 452 उम्र : 33 लिंग : महिला	फोटो उपलब्ध	731	YEB1462233	निर्वाचक का नाम : सचिन सिंग पिता का नाम: वीरेंद्र गृह संख्या : 452 उम्र : 25 लिंग : पुरुष	फोटो उपलब्ध	732	YEB1542976	निर्वाचक का नाम : रामदास पिता का नाम: पंचाराम गृह संख्या : 454 उम्र : 71 लिंग : पुरुष	फोटो उपलब्ध
733	MLX0950667	निर्वाचक का नाम : सगुना पति का नाम: रामदास गृह संख्या : 454 उम्र : 68 लिंग : महिला	फोटो उपलब्ध	734	YEB1272913	निर्वाचक का नाम : आरती पति का नाम: सोनेराम गृह संख्या : 454 उम्र : 41 लिंग : महिला	फोटो उपलब्ध	735	MLX0950733	निर्वाचक का नाम : सोनू रावत पिता का नाम: रामदास गृह संख्या : 454 उम्र : 38 लिंग : पुरुष	फोटो उपलब्ध
736	MLX1459007	निर्वाचक का नाम : विक्रमसिंह पिता का नाम: रामदास गृह संख्या : 454 उम्र : 37 लिंग : पुरुष	फोटो उपलब्ध	737	YEB0547729	निर्वाचक का नाम : मनोज पति का नाम: विक्रमसिंह गृह संख्या : 454 उम्र : 36 लिंग : महिला	फोटो उपलब्ध	738	YEB1458801	निर्वाचक का नाम : राधा पिता का नाम: रामदास गृह संख्या : 454 उम्र : 30 लिंग : महिला	फोटो उपलब्ध
739	YEB0972026	निर्वाचक का नाम : पवन कुमार पिता का नाम: विनोद कुमार गृह संख्या : 454 उम्र : 29 लिंग : पुरुष	फोटो उपलब्ध	740	YEB1458918	निर्वाचक का नाम : सुशीला पिता का नाम: रामदास गृह संख्या : 454 उम्र : 27 लिंग : महिला	फोटो उपलब्ध	741	YEB1228725	निर्वाचक का नाम : राजेश पिता का नाम: मदनपाल गृह संख्या : 455 उम्र : 44 लिंग : पुरुष	फोटो उपलब्ध
742	MLX1425644	निर्वाचक का नाम : ओमप्रकाश पिता का नाम: मदनलाल गृह संख्या : 455 उम्र : 43 लिंग : पुरुष	फोटो उपलब्ध	743	YEB0373944	निर्वाचक का नाम : जया पति का नाम: ओमप्रकाश गृह संख्या : 455 उम्र : 40 लिंग : महिला	फोटो उपलब्ध	744	MLX1458447	निर्वाचक का नाम : रेखा पति का नाम: राजेश गृह संख्या : 455 उम्र : 37 लिंग : महिला	फोटो उपलब्ध
745	YEB1017235	निर्वाचक का नाम : पूनम तोमर पति का नाम: धर्मेन्द्र सिंह गृह संख्या : 455 उम्र : 34 लिंग : महिला	फोटो उपलब्ध	746	MLX1425669	निर्वाचक का नाम : धर्मेन्द्रसिंह पिता का नाम: मदनपाल सिंह गृह संख्या : 455 उम्र : 33 लिंग : पुरुष	फोटो उपलब्ध	747	YEB2227015	निर्वाचक का नाम : सूरज पिता का नाम: राजेशसिंह गृह संख्या : 455 उम्र : 19 लिंग : पुरुष	फोटो उपलब्ध
748	YEB1228758	निर्वाचक का नाम : रामदुलारी पति का नाम: जगमोहन गृह संख्या : 456 उम्र : 71 लिंग : महिला	फोटो उपलब्ध	749	YEB1273044	निर्वाचक का नाम : अशोक सिंह पिता का नाम: जगमोहन सिंह गृह संख्या : 456 उम्र : 51 लिंग : पुरुष	फोटो उपलब्ध	750	YEB1542950	निर्वाचक का नाम : रण सिंह तोमर पिता का नाम: जगमोहन गृह संख्या : 456 उम्र : 47 लिंग : पुरुष	फोटो उपलब्ध

विधान सभा क्षेत्र की संख्या व नाम : 7-दिमनी
अनुभाग की संख्या व नाम : 1-ग्राम-सिहोनिया

751	MLX1458454	निर्वाचक का नाम : अंकुशदेवी पति का नाम: अशोक गृह संख्या : 456 उम्र : 46 लिंग : महिला	फोटो उपलब्ध	752	MLX1458462	निर्वाचक का नाम : गंगादेवी पति का नाम: रनसिंह गृह संख्या : 456 उम्र : 43 लिंग : महिला	फोटो उपलब्ध	753	MLX1458470	निर्वाचक का नाम : श्यामसिंह पिता का नाम: जगमोहन गृह संख्या : 456 उम्र : 43 लिंग : पुरुष	फोटो उपलब्ध
754	YEB0373910	निर्वाचक का नाम : उमा पति का नाम: श्याम सिंह गृह संख्या : 456 उम्र : 39 लिंग : महिला	फोटो उपलब्ध	755	YEB0373720	निर्वाचक का नाम : सुमित पिता का नाम: श्याम सिंह गृह संख्या : 456 उम्र : 34 लिंग : पुरुष	फोटो उपलब्ध	756	YEB1017243	निर्वाचक का नाम : इन्द्रजीत सिंह पिता का नाम: अशोक सिंह गृह संख्या : 456 उम्र : 29 लिंग : पुरुष	फोटो उपलब्ध
757	YEB1298355	निर्वाचक का नाम : गुडिया पिता का नाम: अशोक गृह संख्या : 456 उम्र : 27 लिंग : महिला	फोटो उपलब्ध	758	YEB1834860	निर्वाचक का नाम : हरिपाल सिंह पिता का नाम: अशोक सिंह गृह संख्या : 456 उम्र : 23 लिंग : पुरुष	फोटो उपलब्ध	759	YEB2025484	निर्वाचक का नाम : शिवानी पिता का नाम: रनसिंह गृह संख्या : 456 उम्र : 21 लिंग : महिला	फोटो उपलब्ध
760	YEB0133710	निर्वाचक का नाम : राघवेन्द्रसिंह पिता का नाम: रामऔतारसिंह गृह संख्या : 457 उम्र : 56 लिंग : पुरुष	फोटो उपलब्ध	761	YEB0133728	निर्वाचक का नाम : सुधा पति का नाम: राघवेन्द्रसिंह गृह संख्या : 457 उम्र : 54 लिंग : महिला	फोटो उपलब्ध	762	MLX1487412	निर्वाचक का नाम : सोनल तोमर पति का नाम: उपेन्द्र सिंह तोमर गृह संख्या : 457 उम्र : 37 लिंग : महिला	फोटो उपलब्ध
763	YEB0883504	निर्वाचक का नाम : अनुराग सिंह पिता का नाम: उपेन्द्र सिंह गृह संख्या : 457 उम्र : 29 लिंग : पुरुष	फोटो उपलब्ध	764	YEB1381409	निर्वाचक का नाम : ऋषभ तोमर पिता का नाम: उपेन्द्र सिंह तोमर गृह संख्या : 457 उम्र : 26 लिंग : पुरुष	फोटो उपलब्ध	765	YEB0547737	निर्वाचक का नाम : पूजा पति का नाम: बबलू गृह संख्या : 458 उम्र : 38 लिंग : महिला	फोटो उपलब्ध
766	YEB1017250	निर्वाचक का नाम : जसवीर सिंह पिता का नाम: सिद्धार सिंह गृह संख्या : 458 उम्र : 35 लिंग : पुरुष	फोटो उपलब्ध	767	YEB1017268	निर्वाचक का नाम : रानी पति का नाम: जसवीर सिंह गृह संख्या : 458 उम्र : 30 लिंग : महिला	फोटो उपलब्ध	768	MLX1487404	निर्वाचक का नाम : शिवकुमारी पति का नाम: अतर सिंह गृह संख्या : 459 उम्र : 78 लिंग : महिला	फोटो उपलब्ध
769	MLX1458488	निर्वाचक का नाम : ममता पति का नाम: देवेन्द्रसिंह गृह संख्या : 459 उम्र : 46 लिंग : महिला	फोटो उपलब्ध	770	MLX1487438	निर्वाचक का नाम : बिट्टी पति का नाम: विजेन्द्र सिंह गृह संख्या : 459 उम्र : 46 लिंग : महिला	फोटो उपलब्ध	771	YEB1017219	निर्वाचक का नाम : दिलीप सिंह तोमर पिता का नाम: देवेन्द्र सिंह तोमर गृह संख्या : 459 उम्र : 27 लिंग : पुरुष	फोटो उपलब्ध
772	YEB1823962	निर्वाचक का नाम : रोहित सिंह पिता का नाम: देवेन्द्र सिंह गृह संख्या : 459 उम्र : 23 लिंग : पुरुष	फोटो उपलब्ध	773	YEB2256592	निर्वाचक का नाम : लक्ष्मी पति का नाम: दिलीप सिंह तोमर गृह संख्या : 459 उम्र : 22 लिंग : महिला	फोटो उपलब्ध	774	YEB1963594	निर्वाचक का नाम : शालिनी पिता का नाम: देवेन्द्र सिंह तोमर गृह संख्या : 459 उम्र : 21 लिंग : महिला	फोटो उपलब्ध
775	YEB1246818	निर्वाचक का नाम : विद्या पति का नाम: गुलाबसिंह गृह संख्या : 460 उम्र : 61 लिंग : महिला	फोटो उपलब्ध	776	MLX1425677	निर्वाचक का नाम : लोकेन्द्रसिंह पिता का नाम: गुलाबसिंह गृह संख्या : 460 उम्र : 41 लिंग : पुरुष	फोटो उपलब्ध	777	MLX1425685	निर्वाचक का नाम : बबली पति का नाम: लोकेन्द्रसिंह गृह संख्या : 460 उम्र : 40 लिंग : महिला	फोटो उपलब्ध
778	MLX1425693	निर्वाचक का नाम : रज्जनसिंह पिता का नाम: गुलाबसिंह गृह संख्या : 460 उम्र : 37 लिंग : पुरुष	फोटो उपलब्ध	779	YEB1454586	निर्वाचक का नाम : प्रिया तोमर पति का नाम: राजन सिंह गृह संख्या : 460 उम्र : 28 लिंग : महिला	फोटो उपलब्ध	780	YEB1456987	निर्वाचक का नाम : शुभम सिंह पिता का नाम: लोकेन्द्र सिंह गृह संख्या : 460 उम्र : 26 लिंग : पुरुष	फोटो उपलब्ध

विधान सभा क्षेत्र की संख्या व नाम : 7-दिमनी
अनुभाग की संख्या व नाम : 1-ग्राम-सिहोनिया

781	YEB1797075	निर्वाचक का नाम : हरिओम पिता का नाम: लोकेंद्र सिंह गृह संख्या : 460 उम्र : 24 लिंग : पुरुष	फोटो उपलब्ध	782	YEB2038446	निर्वाचक का नाम : शिवा तोमर पिता का नाम: लोकेंद्र सिंह तोमर गृह संख्या : 460 उम्र : 23 लिंग : पुरुष	फोटो उपलब्ध	783	YEB1246792	निर्वाचक का नाम : रामपाल पिता का नाम: मुकटसिंह गृह संख्या : 462 उम्र : 81 लिंग : पुरुष	फोटो उपलब्ध
784	YEB0244111	निर्वाचक का नाम : भूप सिंह तोमर पिता का नाम: राम पाल सिंह तोमर गृह संख्या : 462 उम्र : 59 लिंग : पुरुष	फोटो उपलब्ध	785	MLX1458504	निर्वाचक का नाम : सीता पति का नाम: उत्तमसिंह गृह संख्या : 462 उम्र : 56 लिंग : महिला	फोटो उपलब्ध	786	YEB1246826	निर्वाचक का नाम : बिट्टी पति का नाम: अनंगपाल गृह संख्या : 463 उम्र : 64 लिंग : महिला	फोटो उपलब्ध
787	YEB0547752	निर्वाचक का नाम : कलियान पिता का नाम: अनंगपाल गृह संख्या : 463 उम्र : 44 लिंग : पुरुष	फोटो उपलब्ध	788	YEB0547745	निर्वाचक का नाम : मीना पति का नाम: कलियान गृह संख्या : 463 उम्र : 40 लिंग : महिला	फोटो उपलब्ध	789	MLX1458512	निर्वाचक का नाम : जोगेंद्र सिंग पिता का नाम: अनंगपाल गृह संख्या : 463 उम्र : 37 लिंग : पुरुष	फोटो उपलब्ध
790	YEB1246875	निर्वाचक का नाम : केशकली पति का नाम: सुन्दरसिंह गृह संख्या : 464 उम्र : 74 लिंग : महिला	फोटो उपलब्ध	791	YEB1553320	निर्वाचक का नाम : राजवीर पिता का नाम: उम्मेदसिंह गृह संख्या : 464 उम्र : 49 लिंग : पुरुष	फोटो उपलब्ध	792	MLX1461383	निर्वाचक का नाम : यदुबीरसिंह पिता का नाम: उम्मेदसिंह गृह संख्या : 464 उम्र : 46 लिंग : पुरुष	फोटो उपलब्ध
793	MLX1461391	निर्वाचक का नाम : सुषमा पति का नाम: राजवीर गृह संख्या : 464 उम्र : 43 लिंग : महिला	फोटो उपलब्ध	794	MLX1458538	निर्वाचक का नाम : ब्रजेश पिता का नाम: उम्मेदसिंह गृह संख्या : 464 उम्र : 39 लिंग : पुरुष	फोटो उपलब्ध	795	YEB1449321	निर्वाचक का नाम : पिंकी पति का नाम: ब्रजेश गृह संख्या : 464 उम्र : 34 लिंग : महिला	फोटो उपलब्ध
796	YEB2135275	निर्वाचक का नाम : जयकुमार पिता का नाम: राजवीर गृह संख्या : 464 उम्र : 23 लिंग : पुरुष	फोटो उपलब्ध	797	YEB2215622	निर्वाचक का नाम : हिमांशु सिंह पिता का नाम: राजवीर गृह संख्या : 464 उम्र : 20 लिंग : पुरुष	फोटो उपलब्ध	798	MLX1448141	निर्वाचक का नाम : किशुनदास सिंह तोमर पिता का नाम: दिमान सिंह तोमर गृह संख्या : 465 उम्र : 73 लिंग : पुरुष	फोटो उपलब्ध
799	YEB1553296	निर्वाचक का नाम : सरलादेवी पति का नाम: किशनदास गृह संख्या : 465 उम्र : 66 लिंग : महिला	फोटो उपलब्ध	# 800	MLX1458553	निर्वाचक का नाम : नरेश सिंह पिता का नाम: दीवान सिंह गृह संख्या : 465 उम्र : 54 लिंग : पुरुष	फोटो उपलब्ध	# 801	MLX1314962	निर्वाचक का नाम : आशा पति का नाम: नरेश सिंह गृह संख्या : 465 उम्र : 52 लिंग : महिला	फोटो उपलब्ध
802	MLX1458561	निर्वाचक का नाम : दिनेश पिता का नाम: दीवानसिंह गृह संख्या : 465 उम्र : 47 लिंग : पुरुष	फोटो उपलब्ध	803	MLX1314970	निर्वाचक का नाम : पप्पी पति का नाम: दिनेश गृह संख्या : 465 उम्र : 46 लिंग : महिला	फोटो उपलब्ध	804	YEB0373803	निर्वाचक का नाम : मीनेशसिंह पिता का नाम: किसनदाससिंह गृह संख्या : 465 उम्र : 36 लिंग : पुरुष	फोटो उपलब्ध
805	YEB1371640	निर्वाचक का नाम : सावित्री तोमर पति का नाम: राहुल सिंह तोमर गृह संख्या : 465 उम्र : 35 लिंग : महिला	फोटो उपलब्ध	806	YEB1371657	निर्वाचक का नाम : राहुल सिंह पिता का नाम: दिनेश सिंह गृह संख्या : 465 उम्र : 34 लिंग : पुरुष	फोटो उपलब्ध	807	YEB1930007	निर्वाचक का नाम : रचना पति का नाम: सीताराम तोमर गृह संख्या : 465 उम्र : 33 लिंग : महिला	फोटो उपलब्ध
808	YEB0547828	निर्वाचक का नाम : सीताराम सिंह तोमर पिता का नाम: दिनेश गृह संख्या : 465 उम्र : 32 लिंग : पुरुष	फोटो उपलब्ध	809	YEB2109965	निर्वाचक का नाम : पवन सिंह तोमर पिता का नाम: किशनदास सिंह तोमर गृह संख्या : 465 उम्र : 32 लिंग : पुरुष	फोटो उपलब्ध	810	YEB1355841	निर्वाचक का नाम : दीक्षा तोमर पति का नाम: शुभम सिंह तोमर गृह संख्या : 465 उम्र : 30 लिंग : महिला	फोटो उपलब्ध

विधान सभा क्षेत्र की संख्या व नाम : 7-दिमनी
अनुभाग की संख्या व नाम : 1-ग्राम-सिहोनिया

811	YEB1355809	निर्वाचक का नाम : शुभम सिंह तोमर पिता का नाम: नरेश सिंह तोमर गृह संख्या : 465 उम्र : 29 लिंग : पुरुष	फोटो उपलब्ध	812	YEB1381490	निर्वाचक का नाम : सोनाली पिता का नाम: दिनेश सिंह गृह संख्या : 465 उम्र : 26 लिंग : महिला	फोटो उपलब्ध	813	YEB1891670	निर्वाचक का नाम : राघवेंद्र पिता का नाम: दिनेश कुमार गृह संख्या : 465 उम्र : 23 लिंग : पुरुष	फोटो उपलब्ध
814	MLX1384189	निर्वाचक का नाम : प्रहलादसिंह पिता का नाम: गोपालसिंह गृह संख्या : 466 उम्र : 71 लिंग : पुरुष	फोटो उपलब्ध	815	YEB1247709	निर्वाचक का नाम : सियादुलारी पिता का नाम: प्रहलादसिंह गृह संख्या : 466 उम्र : 68 लिंग : महिला	फोटो उपलब्ध	816	YEB0066498	निर्वाचक का नाम : राजेन्द्रसिंह पिता का नाम: गोपालसिंह गृह संख्या : 466 उम्र : 50 लिंग : पुरुष	फोटो उपलब्ध
817	MLX1314954	निर्वाचक का नाम : नीतू पिता का नाम: राजेन्द्रसिंह गृह संख्या : 466 उम्र : 48 लिंग : महिला	फोटो उपलब्ध	818	MLX1315191	निर्वाचक का नाम : योगेन्द्रसिंह पिता का नाम: प्रहलादसिंह गृह संख्या : 466 उम्र : 45 लिंग : पुरुष	फोटो उपलब्ध	819	MLX1314947	निर्वाचक का नाम : कमलेशदेवी पिता का नाम: योगेन्द्रसिंह गृह संख्या : 466 उम्र : 42 लिंग : महिला	फोटो उपलब्ध
820	YEB0373951	निर्वाचक का नाम : अभय पिता का नाम: राजेन्द्र गृह संख्या : 466 उम्र : 33 लिंग : पुरुष	फोटो उपलब्ध	821	YEB1272905	निर्वाचक का नाम : दशरथ सिंह तोमर पिता का नाम: राजेंद्र सिंह गृह संख्या : 466 उम्र : 29 लिंग : पुरुष	फोटो उपलब्ध	822	YEB1272889	निर्वाचक का नाम : आरती तोमर पिता का नाम: अभय सिंह गृह संख्या : 466 उम्र : 29 लिंग : महिला	फोटो उपलब्ध
823	YEB1460476	निर्वाचक का नाम : विष्णु सिंह पिता का नाम: योगेन्द्रसिंह गृह संख्या : 466 उम्र : 27 लिंग : पुरुष	फोटो उपलब्ध	824	YEB1381425	निर्वाचक का नाम : अवधेश पिता का नाम: योगेंद्र गृह संख्या : 466 उम्र : 25 लिंग : पुरुष	फोटो उपलब्ध	825	YEB1929991	निर्वाचक का नाम : ब्रज बिहारी पिता का नाम: योगेंद्र सिंह गृह संख्या : 466 उम्र : 22 लिंग : पुरुष	फोटो उपलब्ध
826	YEB2015956	निर्वाचक का नाम : नारायण सिंह पिता का नाम: योगेन्द्रसिंह तोमर गृह संख्या : 466 उम्र : 21 लिंग : पुरुष	फोटो उपलब्ध	827	MLX1315100	निर्वाचक का नाम : रामरूप पिता का नाम: रामगोविन्दसिंह गृह संख्या : 467 उम्र : 51 लिंग : पुरुष	फोटो उपलब्ध	828	MLX1425727	निर्वाचक का नाम : कमलेश पिता का नाम: श्रीकृष्ण गृह संख्या : 467 उम्र : 51 लिंग : महिला	फोटो उपलब्ध
829	MLX1314921	निर्वाचक का नाम : गुड्डी पिता का नाम: रामरूप गृह संख्या : 467 उम्र : 48 लिंग : महिला	फोटो उपलब्ध	830	YEB1247790	निर्वाचक का नाम : देवेन्द्रसिंह तोमर पिता का नाम: रामगोविन्दसिंह गृह संख्या : 467 उम्र : 48 लिंग : पुरुष	फोटो उपलब्ध	831	YEB1247782	निर्वाचक का नाम : श्यामसिंह पिता का नाम: रामगोविन्दसिंह गृह संख्या : 467 उम्र : 47 लिंग : पुरुष	फोटो उपलब्ध
832	MLX1314913	निर्वाचक का नाम : रीता पिता का नाम: श्यामसिंह गृह संख्या : 467 उम्र : 46 लिंग : महिला	फोटो उपलब्ध	833	MLX1314939	निर्वाचक का नाम : सोनी पिता का नाम: देवेन्द्र गृह संख्या : 467 उम्र : 41 लिंग : महिला	फोटो उपलब्ध	834	YEB0947044	निर्वाचक का नाम : प्रेम सिंह पिता का नाम: रामरूप गृह संख्या : 467 उम्र : 38 लिंग : पुरुष	फोटो उपलब्ध
835	YEB0373779	निर्वाचक का नाम : पुष्पेन्द्रसिंह पिता का नाम: रामरूपसिंह गृह संख्या : 467 उम्र : 37 लिंग : पुरुष	फोटो उपलब्ध	836	YEB1283688	निर्वाचक का नाम : बन्दा तोमर पिता का नाम: पुष्पेंद्र सिंह गृह संख्या : 467 उम्र : 32 लिंग : महिला	फोटो उपलब्ध	837	YEB2018950	निर्वाचक का नाम : श्री कृष्ण सिंह तोमर अन्य: कमलेश गृह संख्या : 467 उम्र : 31 लिंग : पुरुष	फोटो उपलब्ध
838	YEB1381433	निर्वाचक का नाम : कृष्णवीर सिंह पिता का नाम: श्याम सिंग तोमर गृह संख्या : 467 उम्र : 29 लिंग : पुरुष	फोटो उपलब्ध	839	YEB1387737	निर्वाचक का नाम : दीपेन्द्र सिंह पिता का नाम: रामरूप सिंह गृह संख्या : 467 उम्र : 27 लिंग : पुरुष	फोटो उपलब्ध	840	YEB1823277	निर्वाचक का नाम : प्रियंका पिता का नाम: प्रेम सिंह तोमर गृह संख्या : 467 उम्र : 27 लिंग : महिला	फोटो उपलब्ध

विधान सभा क्षेत्र की संख्या व नाम : 7-दिमनी
अनुभाग की संख्या व नाम : 1-ग्राम-सिहोनिया

841	YEB1760677	निर्वाचक का नाम : प्रदीप पिता का नाम: रामरूप गृह संख्या : 467 उम्र : 24 लिंग : पुरुष	फोटो उपलब्ध	842	YEB2114866	निर्वाचक का नाम : आराध्या तोमर पिता का नाम: देवेन्द्र गृह संख्या : 467 उम्र : 20 लिंग : महिला	फोटो उपलब्ध	843	YEB1553254	निर्वाचक का नाम : ब्रेटीबाई पिता का नाम: कोकसिंह गृह संख्या : 468 उम्र : 74 लिंग : महिला	फोटो उपलब्ध
844	YEB1542935	निर्वाचक का नाम : रामेन्द्रसिंह पिता का नाम: कोकसिंह गृह संख्या : 468 उम्र : 51 लिंग : पुरुष	फोटो उपलब्ध	845	MLX1314830	निर्वाचक का नाम : उमा पति का नाम: रामेन्द्रसिंह गृह संख्या : 468 उम्र : 51 लिंग : महिला	फोटो उपलब्ध	846	YEB0548156	निर्वाचक का नाम : मुकेश पिता का नाम: रविन्द्र गृह संख्या : 468 उम्र : 36 लिंग : पुरुष	फोटो उपलब्ध
847	YEB1912138	निर्वाचक का नाम : बिभा तोमर पति का नाम: सत्येंद्र सिंग गृह संख्या : 468 उम्र : 33 लिंग : महिला	फोटो उपलब्ध	848	YEB1911759	निर्वाचक का नाम : भारती तोमर पिता का नाम: रामेंद्र सिंग गृह संख्या : 468 उम्र : 31 लिंग : महिला	फोटो उपलब्ध	849	YEB1911726	निर्वाचक का नाम : स्वाती तोमर तोमर पिता का नाम: रामेंद्र सिंग गृह संख्या : 468 उम्र : 26 लिंग : महिला	फोटो उपलब्ध
850	MLX0947366	निर्वाचक का नाम : गजेन्द्रसिंह पिता का नाम: रामनाथसिंह गृह संख्या : 469 उम्र : 64 लिंग : पुरुष	फोटो उपलब्ध	851	MLX0947325	निर्वाचक का नाम : दाया पति का नाम: गजेन्द्रसिंह गृह संख्या : 469 उम्र : 60 लिंग : महिला	फोटो उपलब्ध	852	YEB0066290	निर्वाचक का नाम : राजवीर पिता का नाम: रामनाथसिंह गृह संख्या : 469 उम्र : 58 लिंग : पुरुष	फोटो उपलब्ध
853	YEB0066308	निर्वाचक का नाम : रामवीर सिंह तोमर पिता का नाम: रामनाथसिंह गृह संख्या : 469 उम्र : 53 लिंग : पुरुष	फोटो उपलब्ध	854	YEB0066316	निर्वाचक का नाम : शकुन्तला पति का नाम: रामवीर गृह संख्या : 469 उम्र : 50 लिंग : महिला	फोटो उपलब्ध	855	YEB1507722	निर्वाचक का नाम : योगेंद्र सिंह तोमर पिता का नाम: महावीर तोमर गृह संख्या : 469 उम्र : 40 लिंग : पुरुष	फोटो उपलब्ध
856	MLX1458942	निर्वाचक का नाम : सरोज पति का नाम: बैजनाथ गृह संख्या : 470 उम्र : 48 लिंग : महिला	फोटो उपलब्ध	857	YEB0373852	निर्वाचक का नाम : रश्मी पति का नाम: श्याम गृह संख्या : 470 उम्र : 40 लिंग : महिला	फोटो उपलब्ध	858	YEB0162339	निर्वाचक का नाम : श्यामवीर पिता का नाम: गंगाराम गृह संख्या : 470 उम्र : 37 लिंग : पुरुष	फोटो उपलब्ध
859	YEB2247476	निर्वाचक का नाम : रामू पिता का नाम: गंगा राम गृह संख्या : 470 उम्र : 37 लिंग : पुरुष	फोटो उपलब्ध	860	YEB2247682	निर्वाचक का नाम : पूजा तोमर पति का नाम: रामू गृह संख्या : 470 उम्र : 34 लिंग : महिला	फोटो उपलब्ध	861	YEB1834969	निर्वाचक का नाम : बॉबी सिंह तोमर पिता का नाम: बैजनाथ सिंह गृह संख्या : 470 उम्र : 23 लिंग : पुरुष	फोटो उपलब्ध
862	YEB2019495	निर्वाचक का नाम : निक्की तोमर पिता का नाम: बैजनाथ सिंह गृह संख्या : 470 उम्र : 23 लिंग : महिला	फोटो उपलब्ध	863	YEB0244137	निर्वाचक का नाम : देवी सिंह तोमर पिता का नाम: महाराजसिंह गृह संख्या : 472 उम्र : 61 लिंग : पुरुष	फोटो उपलब्ध	864	YEB1228832	निर्वाचक का नाम : रामदुलारी पति का नाम: राजबहादुरसिंह गृह संख्या : 473 उम्र : 61 लिंग : महिला	फोटो उपलब्ध
865	MLX1425735	निर्वाचक का नाम : महेश पिता का नाम: कप्तानसिंह गृह संख्या : 473 उम्र : 58 लिंग : पुरुष	फोटो उपलब्ध	866	YEB1543891	निर्वाचक का नाम : श्यामसिंह पिता का नाम: कप्तानसिंह गृह संख्या : 473 उम्र : 46 लिंग : पुरुष	फोटो उपलब्ध	867	YEB1246719	निर्वाचक का नाम : नाथूराम पिता का नाम: छोटे गृह संख्या : 475 उम्र : 71 लिंग : पुरुष	फोटो उपलब्ध
868	YEB1246859	निर्वाचक का नाम : पारवती पति का नाम: नाथू गृह संख्या : 475 उम्र : 58 लिंग : महिला	फोटो उपलब्ध	869	MLX1315209	निर्वाचक का नाम : सत्यनारायण पिता का नाम: नाथूराम गृह संख्या : 475 उम्र : 37 लिंग : पुरुष	फोटो उपलब्ध	870	YEB0947036	निर्वाचक का नाम : सुनील सिंह पिता का नाम: नाथू सिंह गृह संख्या : 475 उम्र : 36 लिंग : महिला	फोटो उपलब्ध

विधान सभा क्षेत्र की संख्या व नाम : 7-दिमनी
अनुभाग की संख्या व नाम : 1-ग्राम-सिहोनिया

871	YEB0548164	निर्वाचक का नाम : प्रीती पति का नाम: सत्यनारायण गृह संख्या : 475 उम्र : 35 लिंग : महिला	फोटो उपलब्ध	872	YEB1381466	निर्वाचक का नाम : बेबी रावत पति का नाम: सुनील रावत गृह संख्या : 475 उम्र : 29 लिंग : महिला	फोटो उपलब्ध	873	MLX1315332	निर्वाचक का नाम : सीताराम पिता का नाम: बंदी गृह संख्या : 476 उम्र : 71 लिंग : पुरुष	फोटो उपलब्ध
874	YEB1246784	निर्वाचक का नाम : मुञ्जी पति का नाम: सीता गृह संख्या : 476 उम्र : 68 लिंग : महिला	फोटो उपलब्ध	875	MLX1458603	निर्वाचक का नाम : रामवरन पिता का नाम: सीता गृह संख्या : 476 उम्र : 46 लिंग : पुरुष	फोटो उपलब्ध	876	MLX1458611	निर्वाचक का नाम : गुडडीदेवी पति का नाम: रामवरन गृह संख्या : 476 उम्र : 43 लिंग : महिला	फोटो उपलब्ध
877	YEB0547786	निर्वाचक का नाम : सुग्रीव पिता का नाम: सीताराम गृह संख्या : 476 उम्र : 36 लिंग : पुरुष	फोटो उपलब्ध	878	YEB0972042	निर्वाचक का नाम : ब्रजकिशोर पिता का नाम: सीताराम गृह संख्या : 476 उम्र : 33 लिंग : पुरुष	फोटो उपलब्ध	879	YEB0773093	निर्वाचक का नाम : सोनी पति का नाम: सुग्रीव गृह संख्या : 476 उम्र : 33 लिंग : महिला	फोटो उपलब्ध
Q 880	YEB1797141	निर्वाचक का नाम : रेनु पति का नाम: ब्रजकिशोर गृह संख्या : 476 उम्र : 26 लिंग : महिला	फोटो उपलब्ध	881	YEB0162347	निर्वाचक का नाम : महेन्द्र पिता का नाम: चौबा गृह संख्या : 477 उम्र : 51 लिंग : पुरुष	फोटो उपलब्ध	882	MLX1384197	निर्वाचक का नाम : राजेश पिता का नाम: कलियानप्रसाद गृह संख्या : 478 उम्र : 46 लिंग : पुरुष	फोटो उपलब्ध
883	MLX1384205	निर्वाचक का नाम : पूनम पति का नाम: राजेश गृह संख्या : 478 उम्र : 43 लिंग : महिला	फोटो उपलब्ध	884	YEB1543941	निर्वाचक का नाम : उर्मिला पति का नाम: गिरराज गृह संख्या : 479 उम्र : 64 लिंग : महिला	फोटो उपलब्ध	885	YEB1450303	निर्वाचक का नाम : अमित कुमार पिता का नाम: गिरराज शर्मा गृह संख्या : 479 उम्र : 29 लिंग : पुरुष	फोटो उपलब्ध
886	YEB1882422	निर्वाचक का नाम : प्रियंका शर्मा पति का नाम: अमित कुमार गृह संख्या : 479 उम्र : 29 लिंग : महिला	फोटो उपलब्ध	887	YEB2219905	निर्वाचक का नाम : तहसीलदार पिता का नाम: श्यामलाल गृह संख्या : 480 उम्र : 88 लिंग : पुरुष	फोटो उपलब्ध	888	YEB1176049	निर्वाचक का नाम : आशा शर्मा पति का नाम: मुकेश गृह संख्या : 480 उम्र : 67 लिंग : महिला	फोटो उपलब्ध
889	YEB1176031	निर्वाचक का नाम : मुकेश कुमार शर्मा पिता का नाम: बाबूराम गृह संख्या : 480 उम्र : 65 लिंग : पुरुष	फोटो उपलब्ध	890	YEB1543222	निर्वाचक का नाम : सरोज पति का नाम: संतोष गृह संख्या : 480 उम्र : 50 लिंग : महिला	फोटो उपलब्ध	891	YEB0883629	निर्वाचक का नाम : देवेन्द्र कुमार पिता का नाम: मुकेश कुमार गृह संख्या : 480 उम्र : 38 लिंग : पुरुष	फोटो उपलब्ध
892	YEB2194132	निर्वाचक का नाम : सपना शर्मा पति का नाम: धर्मेन्द्र शर्मा गृह संख्या : 480 उम्र : 37 लिंग : महिला	फोटो उपलब्ध	893	YEB0133736	निर्वाचक का नाम : धर्मेन्द्र पिता का नाम: मुकेश गृह संख्या : 480 उम्र : 36 लिंग : पुरुष	फोटो उपलब्ध	894	YEB1945922	निर्वाचक का नाम : अर्चना पति का नाम: देवेन्द्र कुमार गृह संख्या : 480 उम्र : 28 लिंग : महिला	फोटो उपलब्ध
895	YEB1553221	निर्वाचक का नाम : शान्तीदेवी पति का नाम: बलवीरसिंह गृह संख्या : 481 उम्र : 72 लिंग : महिला	फोटो उपलब्ध	896	YEB1553213	निर्वाचक का नाम : राजेश पिता का नाम: बलवीरसिंह गृह संख्या : 481 उम्र : 47 लिंग : पुरुष	फोटो उपलब्ध	897	YEB1557628	निर्वाचक का नाम : दिनेश पिता का नाम: बलवीरसिंह गृह संख्या : 481 उम्र : 47 लिंग : पुरुष	फोटो उपलब्ध
898	MLX1425636	निर्वाचक का नाम : सीमा पति का नाम: राजेश गृह संख्या : 481 उम्र : 46 लिंग : महिला	फोटो उपलब्ध	899	MLX1384221	निर्वाचक का नाम : चन्द्रप्रभा पति का नाम: दिनेशसिंह गृह संख्या : 481 उम्र : 40 लिंग : महिला	फोटो उपलब्ध	900	YEB0298059	निर्वाचक का नाम : रवी कुमार सिंह पिता का नाम: रामदत्त सिंह गृह संख्या : 481 उम्र : 39 लिंग : पुरुष	फोटो उपलब्ध

विधान सभा क्षेत्र की संख्या व नाम : 7-दिमनी
अनुभाग की संख्या व नाम : 1-ग्राम-सिहोनिया

901	YEB0298067	निर्वाचक का नाम : कोमेश देवी पति का नाम: रवि कुमार गृह संख्या : 481 उम्र : 35 लिंग : महिला	फोटो उपलब्ध	902	YEB0946970	निर्वाचक का नाम : सौरव सिंह पिता का नाम: राजेश सिंह गृह संख्या : 481 उम्र : 29 लिंग : पुरुष	फोटो उपलब्ध	903	YEB1246883	निर्वाचक का नाम : शकुन्तला पति का नाम: शिवचरन गृह संख्या : 485 उम्र : 64 लिंग : महिला	फोटो उपलब्ध
904	YEB1246891	निर्वाचक का नाम : लाखन पिता का नाम: होतम गृह संख्या : 486 उम्र : 56 लिंग : पुरुष	फोटो उपलब्ध	905	YEB1557594	निर्वाचक का नाम : कैलासी पति का नाम: लाखन गृह संख्या : 486 उम्र : 54 लिंग : महिला	फोटो उपलब्ध	906	YEB0883546	निर्वाचक का नाम : मोहन पिता का नाम: लाखन सिंह गृह संख्या : 486 उम्र : 37 लिंग : पुरुष	फोटो उपलब्ध
907	YEB0547802	निर्वाचक का नाम : अशोक पिता का नाम: लाखन गृह संख्या : 486 उम्र : 35 लिंग : पुरुष	फोटो उपलब्ध	908	YEB0883553	निर्वाचक का नाम : किरन पति का नाम: मोहन सिंह गृह संख्या : 486 उम्र : 35 लिंग : महिला	फोटो उपलब्ध	909	YEB0547794	निर्वाचक का नाम : सुशीला पति का नाम: अशोक गृह संख्या : 486 उम्र : 33 लिंग : महिला	फोटो उपलब्ध
910	YEB0972059	निर्वाचक का नाम : राजेश पिता का नाम: लाखन गृह संख्या : 486 उम्र : 30 लिंग : पुरुष	फोटो उपलब्ध	911	YEB0971747	निर्वाचक का नाम : पिंकी पति का नाम: राजेश गृह संख्या : 486 उम्र : 30 लिंग : महिला	फोटो उपलब्ध	912	YEB1461847	निर्वाचक का नाम : मोनिका पति का नाम: दिलीप गृह संख्या : 486 उम्र : 28 लिंग : महिला	फोटो उपलब्ध
913	YEB1272814	निर्वाचक का नाम : दिलीप पिता का नाम: लाखन गृह संख्या : 486 उम्र : 26 लिंग : महिला	फोटो उपलब्ध	914	MLX1458629	निर्वाचक का नाम : ज्वाली पिता का नाम: गनेशा गृह संख्या : 487 उम्र : 66 लिंग : पुरुष	फोटो उपलब्ध	915	MLX1315001	निर्वाचक का नाम : शकुन्तला पति का नाम: ज्वाली गृह संख्या : 487 उम्र : 64 लिंग : महिला	फोटो उपलब्ध
916	MLX1458637	निर्वाचक का नाम : सोनकली पति का नाम: महेश गृह संख्या : 487 उम्र : 46 लिंग : महिला	फोटो उपलब्ध	917	MLX1384247	निर्वाचक का नाम : अनिलकुमार पिता का नाम: ज्वालीप्रसाद गृह संख्या : 487 उम्र : 39 लिंग : पुरुष	फोटो उपलब्ध	918	YEB1823301	निर्वाचक का नाम : देवकी पति का नाम: अनिल कुमार गृह संख्या : 487 उम्र : 29 लिंग : महिला	फोटो उपलब्ध
919	YEB1247741	निर्वाचक का नाम : प्रकाश पिता का नाम: परसराम गृह संख्या : 489 उम्र : 58 लिंग : पुरुष	फोटो उपलब्ध	920	YEB0066571	निर्वाचक का नाम : अंगूरी पति का नाम: प्रकाश गृह संख्या : 489 उम्र : 56 लिंग : महिला	फोटो उपलब्ध	921	YEB0547869	निर्वाचक का नाम : लल्लू पिता का नाम: रामप्रकाश गृह संख्या : 489 उम्र : 40 लिंग : पुरुष	फोटो उपलब्ध
922	YEB0547877	निर्वाचक का नाम : बाई पति का नाम: लल्लू गृह संख्या : 489 उम्र : 39 लिंग : महिला	फोटो उपलब्ध	923	YEB0547851	निर्वाचक का नाम : रिंगलाल पिता का नाम: रामप्रकाश गृह संख्या : 489 उम्र : 35 लिंग : पुरुष	फोटो उपलब्ध	924	YEB0547836	निर्वाचक का नाम : जग्गो पिता का नाम: रामप्रकाश गृह संख्या : 489 उम्र : 32 लिंग : पुरुष	फोटो उपलब्ध
925	YEB0971754	निर्वाचक का नाम : राधा पति का नाम: रिंगलाल गृह संख्या : 489 उम्र : 30 लिंग : महिला	फोटो उपलब्ध	926	YEB2053247	निर्वाचक का नाम : भारत सिंह पिता का नाम: रामप्रकाश गृह संख्या : 489 उम्र : 29 लिंग : पुरुष	फोटो उपलब्ध	927	YEB1454206	निर्वाचक का नाम : लवली पति का नाम: जग्गू गृह संख्या : 489 उम्र : 26 लिंग : महिला	फोटो उपलब्ध
928	YEB0883645	निर्वाचक का नाम : सोखीराम पिता का नाम: परशराम सिंह गृह संख्या : 490 उम्र : 56 लिंग : पुरुष	फोटो उपलब्ध	929	YEB0883637	निर्वाचक का नाम : नेतराम पिता का नाम: परशराम गृह संख्या : 490 उम्र : 46 लिंग : पुरुष	फोटो उपलब्ध	930	MLX1384270	निर्वाचक का नाम : उर्मिला देवी पति का नाम: नेताराम गृह संख्या : 490 उम्र : 43 लिंग : महिला	फोटो उपलब्ध

विधान सभा क्षेत्र की संख्या व नाम : 7-दिमनी
अनुभाग की संख्या व नाम : 1-ग्राम-सिहोनिया

931	YEB1947902	निर्वाचक का नाम : सुरज पिता का नाम: नेतराम गृह संख्या : 490 उम्र : 23 लिंग : पुरुष	फोटो उपलब्ध	932	YEB0162354	निर्वाचक का नाम : राजाबेटी पति का नाम: आशाराम गृह संख्या : 491 उम्र : 74 लिंग : महिला	फोटो उपलब्ध	933	YEB1797182	निर्वाचक का नाम : रामरूप पिता का नाम: आशाराम गृह संख्या : 491 उम्र : 57 लिंग : पुरुष	फोटो उपलब्ध
934	MLX1458660	निर्वाचक का नाम : अभिलाख पिता का नाम: आशाराम गृह संख्या : 491 उम्र : 51 लिंग : पुरुष	फोटो उपलब्ध	935	MLX1458678	निर्वाचक का नाम : विमला पति का नाम: अभिलाख गृह संख्या : 491 उम्र : 48 लिंग : महिला	फोटो उपलब्ध	936	MLX1458686	निर्वाचक का नाम : शोभाराम पिता का नाम: आशाराम गृह संख्या : 491 उम्र : 46 लिंग : पुरुष	फोटो उपलब्ध
937	MLX1314772	निर्वाचक का नाम : राजो पति का नाम: शोभाराम गृह संख्या : 491 उम्र : 43 लिंग : महिला	फोटो उपलब्ध	938	YEB0373795	निर्वाचक का नाम : सुधामा पिता का नाम: आशाराम गृह संख्या : 491 उम्र : 38 लिंग : पुरुष	फोटो उपलब्ध	939	YEB0373787	निर्वाचक का नाम : कोमा पति का नाम: सुधामा गृह संख्या : 491 उम्र : 37 लिंग : महिला	फोटो उपलब्ध
940	YEB1531201	निर्वाचक का नाम : विष्णु सिंह पिता का नाम: रामरूप सिंह गृह संख्या : 491 उम्र : 27 लिंग : पुरुष	फोटो उपलब्ध	941	YEB1531219	निर्वाचक का नाम : विनीता पति का नाम: विष्णु सिंह गृह संख्या : 491 उम्र : 26 लिंग : महिला	फोटो उपलब्ध	942	MLX1458694	निर्वाचक का नाम : राजेन्द्रसिंह पिता का नाम: सूरतराम गृह संख्या : 492 उम्र : 39 लिंग : पुरुष	फोटो उपलब्ध
943	MLX1458702	निर्वाचक का नाम : मीनादेवी पति का नाम: राजेन्द्रसिंह गृह संख्या : 492 उम्र : 38 लिंग : महिला	फोटो उपलब्ध	944	MLX1459114	निर्वाचक का नाम : प्रहलाद पिता का नाम: टुण्डा गृह संख्या : 493 उम्र : 50 लिंग : पुरुष	फोटो उपलब्ध	945	YEB1557206	निर्वाचक का नाम : गीता पति का नाम: प्रहलाद गृह संख्या : 493 उम्र : 48 लिंग : महिला	फोटो उपलब्ध
946	MLX1314723	निर्वाचक का नाम : फेरन पिता का नाम: टुण्डाराम गृह संख्या : 493 उम्र : 41 लिंग : पुरुष	फोटो उपलब्ध	947	MLX1314889	निर्वाचक का नाम : ऊषा पति का नाम: फेरन गृह संख्या : 493 उम्र : 39 लिंग : महिला	फोटो उपलब्ध	948	YEB2053007	निर्वाचक का नाम : अरुण पिता का नाम: फेरन सिंह गृह संख्या : 493 उम्र : 21 लिंग : पुरुष	फोटो उपलब्ध
949	YEB2053114	निर्वाचक का नाम : राहुल सिंह पिता का नाम: फेरन सिंह गृह संख्या : 493 उम्र : 21 लिंग : पुरुष	फोटो उपलब्ध	950	YEB1555200	निर्वाचक का नाम : रामलखन पिता का नाम: गजुआ गृह संख्या : 494 उम्र : 56 लिंग : पुरुष	फोटो उपलब्ध	951	MLX1315027	निर्वाचक का नाम : रामा पति का नाम: लक्षिना गृह संख्या : 494 उम्र : 54 लिंग : महिला	फोटो उपलब्ध
952	MLX1314731	निर्वाचक का नाम : कमलेश पिता का नाम: गजुआ गृह संख्या : 494 उम्र : 51 लिंग : पुरुष	फोटो उपलब्ध	953	MLX1458710	निर्वाचक का नाम : नवलकिशोर पिता का नाम: गजुआ गृह संख्या : 494 उम्र : 48 लिंग : पुरुष	फोटो उपलब्ध	954	MLX1315084	निर्वाचक का नाम : भूरी पति का नाम: कमलेश गृह संख्या : 494 उम्र : 48 लिंग : महिला	फोटो उपलब्ध
# 955	YEB0373845	निर्वाचक का नाम : ब्रजेश रजक पिता का नाम: कमलेश गृह संख्या : 494 उम्र : 39 लिंग : पुरुष	फोटो उपलब्ध	956	MLX1458736	निर्वाचक का नाम : केशवसिंह पिता का नाम: रामलखन गृह संख्या : 494 उम्र : 38 लिंग : पुरुष	फोटो उपलब्ध	957	YEB0547893	निर्वाचक का नाम : तहसीलदार पिता का नाम: रामलक्ष्मन गृह संख्या : 494 उम्र : 38 लिंग : पुरुष	फोटो उपलब्ध
958	MLX1315019	निर्वाचक का नाम : सुखदेवी पति का नाम: केशवसिंह गृह संख्या : 494 उम्र : 37 लिंग : महिला	फोटो उपलब्ध	# 959	YEB0548172	निर्वाचक का नाम : रीना रजक पति का नाम: ब्रजेश रजक गृह संख्या : 494 उम्र : 37 लिंग : महिला	फोटो उपलब्ध	960	YEB0547885	निर्वाचक का नाम : सोनू पिता का नाम: रामलक्ष्मन गृह संख्या : 494 उम्र : 35 लिंग : पुरुष	फोटो उपलब्ध

विधान सभा क्षेत्र की संख्या व नाम : 7-दिमनी
अनुभाग की संख्या व नाम : 1-ग्राम-सिहोनिया

961	YEB0680447	निर्वाचक का नाम : राजेन्द्र सिंह पिता का नाम: कमलेश सिंह गृह संख्या : 494 उम्र : 35 लिंग : पुरुष	फोटो उपलब्ध	962	YEB0547901	निर्वाचक का नाम : कल्पना पति का नाम: तहसीलदार गृह संख्या : 494 उम्र : 35 लिंग : महिला	फोटो उपलब्ध	963	YEB0547919	निर्वाचक का नाम : वकील पिता का नाम: नवल गृह संख्या : 494 उम्र : 34 लिंग : पुरुष	फोटो उपलब्ध
964	YEB0680454	निर्वाचक का नाम : सुग्रीव पिता का नाम: कमलेश गृह संख्या : 494 उम्र : 34 लिंग : पुरुष	फोटो उपलब्ध	965	YEB1445022	निर्वाचक का नाम : चायना पति का नाम: सोनू गृह संख्या : 494 उम्र : 34 लिंग : महिला	फोटो उपलब्ध	966	YEB1459056	निर्वाचक का नाम : मनीषा पति का नाम: राजेंद्र गृह संख्या : 494 उम्र : 34 लिंग : महिला	फोटो उपलब्ध
967	YEB0680439	निर्वाचक का नाम : राजेश कुमार पिता का नाम: नवल किशोर गृह संख्या : 494 उम्र : 33 लिंग : पुरुष	फोटो उपलब्ध	968	YEB0547927	निर्वाचक का नाम : रूबी पति का नाम: वकील गृह संख्या : 494 उम्र : 33 लिंग : महिला	फोटो उपलब्ध	969	YEB0727560	निर्वाचक का नाम : आरती पिता का नाम: नवल किशोर गृह संख्या : 494 उम्र : 32 लिंग : महिला	फोटो उपलब्ध
970	YEB1797190	निर्वाचक का नाम : रेखा पति का नाम: राजेश गृह संख्या : 494 उम्र : 28 लिंग : महिला	फोटो उपलब्ध	971	YEB1950005	निर्वाचक का नाम : पिंकी रज़क पति का नाम: सुग्रीव गृह संख्या : 494 उम्र : 24 लिंग : महिला	फोटो उपलब्ध	972	YEB2204972	निर्वाचक का नाम : रामू रजक पिता का नाम: केशव सिंह रजक गृह संख्या : 494 उम्र : 20 लिंग : पुरुष	फोटो उपलब्ध
973	MLX1315324	निर्वाचक का नाम : रनवीर पिता का नाम: सरमन गृह संख्या : 495 उम्र : 49 लिंग : पुरुष	फोटो उपलब्ध	974	MLX1384288	निर्वाचक का नाम : बिट्टी पति का नाम: रनवीर गृह संख्या : 495 उम्र : 48 लिंग : महिला	फोटो उपलब्ध	975	MLX1458744	निर्वाचक का नाम : मीना पति का नाम: प्रेमनारायण गृह संख्या : 495 उम्र : 45 लिंग : महिला	फोटो उपलब्ध
976	YEB0548099	निर्वाचक का नाम : सोरभ पिता का नाम: रनवीर गृह संख्या : 495 उम्र : 35 लिंग : पुरुष	फोटो उपलब्ध	977	YEB2125565	निर्वाचक का नाम : जोगेंद्र पिता का नाम: रनवीर गृह संख्या : 495 उम्र : 32 लिंग : पुरुष	फोटो उपलब्ध	978	YEB1371632	निर्वाचक का नाम : रेखा रजक पति का नाम: सोरभ गृह संख्या : 495 उम्र : 31 लिंग : महिला	फोटो उपलब्ध
979	YEB2114999	निर्वाचक का नाम : आरती रजक पति का नाम: जोगेंद्र सिंह गृह संख्या : 495 उम्र : 29 लिंग : महिला	फोटो उपलब्ध	980	YEB1247808	निर्वाचक का नाम : दुलाराम पिता का नाम: छोटेलाल गृह संख्या : 498 उम्र : 71 लिंग : पुरुष	फोटो उपलब्ध	981	YEB0066654	निर्वाचक का नाम : प्रेमा पति का नाम: दुलाराम गृह संख्या : 498 उम्र : 68 लिंग : महिला	फोटो उपलब्ध
982	MLX1314863	निर्वाचक का नाम : भागीरथ पिता का नाम: छोटेलाल गृह संख्या : 498 उम्र : 51 लिंग : पुरुष	फोटो उपलब्ध	983	YEB1555168	निर्वाचक का नाम : रामवती पति का नाम: बुद्धाराम गृह संख्या : 498 उम्र : 49 लिंग : महिला	फोटो उपलब्ध	984	YEB0334011	निर्वाचक का नाम : गुड्डी पति का नाम: भागीरथ गृह संख्या : 498 उम्र : 48 लिंग : महिला	फोटो उपलब्ध
985	MLX1459015	निर्वाचक का नाम : वीरेन्द्र पिता का नाम: दुलाराम गृह संख्या : 498 उम्र : 42 लिंग : पुरुष	फोटो उपलब्ध	986	MLX1314905	निर्वाचक का नाम : कुसमा पति का नाम: वीरेन्द्रसिंह गृह संख्या : 498 उम्र : 40 लिंग : महिला	फोटो उपलब्ध	987	YEB0547943	निर्वाचक का नाम : रामचित्र पिता का नाम: नन्दराम गृह संख्या : 498 उम्र : 39 लिंग : पुरुष	फोटो उपलब्ध
988	MLX1314871	निर्वाचक का नाम : भूरासिंह पिता का नाम: दुलाराम गृह संख्या : 498 उम्र : 38 लिंग : पुरुष	फोटो उपलब्ध	989	YEB0547950	निर्वाचक का नाम : राजो पति का नाम: रामचित्र गृह संख्या : 498 उम्र : 38 लिंग : महिला	फोटो उपलब्ध	990	MLX1315217	निर्वाचक का नाम : रामकृष्ण पिता का नाम: नन्दराम गृह संख्या : 498 उम्र : 37 लिंग : पुरुष	फोटो उपलब्ध

विधान सभा क्षेत्र की संख्या व नाम : 7-दिमनी
अनुभाग की संख्या व नाम : 1-ग्राम-सिहोनिया

991	MLX1314897	निर्वाचक का नाम : राजकुमारी पति का नाम: भूरासिंह गृह संख्या : 498 उम्र : 37 लिंग : महिला	फोटो उपलब्ध	992	YEB0547935	निर्वाचक का नाम : देशराज पिता का नाम: वीरेन्द्र गृह संख्या : 498 उम्र : 33 लिंग : पुरुष	फोटो उपलब्ध	993	YEB0680553	निर्वाचक का नाम : विकास सिंह पिता का नाम: वीरेन्द्र सिंह गृह संख्या : 498 उम्र : 32 लिंग : पुरुष	फोटो उपलब्ध
994	YEB1017276	निर्वाचक का नाम : लवकुश पिता का नाम: भागीरथ सिंह गृह संख्या : 498 उम्र : 27 लिंग : पुरुष	फोटो उपलब्ध	995	YEB1456359	निर्वाचक का नाम : सपना पति का नाम: विकास गृह संख्या : 498 उम्र : 26 लिंग : महिला	फोटो उपलब्ध	996	YEB1457357	निर्वाचक का नाम : नीलम पति का नाम: देशराज गृह संख्या : 498 उम्र : 26 लिंग : महिला	फोटो उपलब्ध
997	YEB1247816	निर्वाचक का नाम : कुसमा पति का नाम: बहादुर गृह संख्या : 499 उम्र : 64 लिंग : महिला	फोटो उपलब्ध	998	MLX1458777	निर्वाचक का नाम : बहादुरसिंह पिता का नाम: लज्जाराम गृह संख्या : 499 उम्र : 37 लिंग : पुरुष	फोटो उपलब्ध	999	YEB0883595	निर्वाचक का नाम : मौनू सिंह पिता का नाम: बहादुर सिंह गृह संख्या : 499 उम्र : 32 लिंग : पुरुष	फोटो उपलब्ध
1000	YEB0971812	निर्वाचक का नाम : लक्ष्मी पति का नाम: मौनू सिंह गृह संख्या : 499 उम्र : 30 लिंग : महिला	फोटो उपलब्ध	1001	YEB2202174	निर्वाचक का नाम : सोनू बरेठा पिता का नाम: बहादुर सिंह गृह संख्या : 499 उम्र : 26 लिंग : पुरुष	फोटो उपलब्ध	1002	YEB2202232	निर्वाचक का नाम : सुधा पति का नाम: सोनू बरेठा गृह संख्या : 499 उम्र : 23 लिंग : महिला	फोटो उपलब्ध
1003	YEB0334029	निर्वाचक का नाम : रामवती पति का नाम: नत्थी गृह संख्या : 500 उम्र : 75 लिंग : महिला	फोटो उपलब्ध	1004	MLX1458785	निर्वाचक का नाम : भगवानसिंह पिता का नाम: नत्थी गृह संख्या : 500 उम्र : 51 लिंग : पुरुष	फोटो उपलब्ध	1005	MLX1458801	निर्वाचक का नाम : श्रीकृष्ण पिता का नाम: नत्थी गृह संख्या : 500 उम्र : 46 लिंग : पुरुष	फोटो उपलब्ध
1006	MLX0949727	निर्वाचक का नाम : विमला पति का नाम: भगवानसिंह गृह संख्या : 500 उम्र : 45 लिंग : महिला	फोटो उपलब्ध	1007	YEB0883603	निर्वाचक का नाम : कुलदीप सिंह पिता का नाम: भगवान सिंह गृह संख्या : 500 उम्र : 33 लिंग : पुरुष	फोटो उपलब्ध	1008	YEB1298371	निर्वाचक का नाम : रजनी पति का नाम: कुलदीप गृह संख्या : 500 उम्र : 29 लिंग : महिला	फोटो उपलब्ध
1009	YEB1448323	निर्वाचक का नाम : प्रदीप पिता का नाम: भागभान सिंह गृह संख्या : 500 उम्र : 27 लिंग : पुरुष	फोटो उपलब्ध	1010	YEB1448448	निर्वाचक का नाम : कन्हैयालाल पिता का नाम: भगवान सिंह गृह संख्या : 500 उम्र : 25 लिंग : पुरुष	फोटो उपलब्ध	1011	YEB1455005	निर्वाचक का नाम : सोनिया पति का नाम: कन्हैयालाल गृह संख्या : 500 उम्र : 25 लिंग : महिला	फोटो उपलब्ध
1012	YEB1909787	निर्वाचक का नाम : सपना बारेथा पति का नाम: प्रदीप गृह संख्या : 500 उम्र : 24 लिंग : महिला	फोटो उपलब्ध	1013	YEB1176056	निर्वाचक का नाम : रामभोग पिता का नाम: कोकेलाल गृह संख्या : 501 उम्र : 63 लिंग : पुरुष	फोटो उपलब्ध	1014	MLX1458819	निर्वाचक का नाम : द्रोपदीबाई पति का नाम: रामभोग गृह संख्या : 501 उम्र : 61 लिंग : महिला	फोटो उपलब्ध
1015	YEB0680561	निर्वाचक का नाम : सुरेश पति का नाम: रामभोग गृह संख्या : 501 उम्र : 35 लिंग : महिला	फोटो उपलब्ध	1016	YEB1176064	निर्वाचक का नाम : सुरेश पिता का नाम: रामदयाल गृह संख्या : 502 उम्र : 51 लिंग : पुरुष	फोटो उपलब्ध	1017	YEB0971762	निर्वाचक का नाम : राजकुमार पिता का नाम: सुरेश गृह संख्या : 502 उम्र : 30 लिंग : पुरुष	फोटो उपलब्ध
1018	YEB1355858	निर्वाचक का नाम : बेबी पति का नाम: राज कुमार गृह संख्या : 502 उम्र : 27 लिंग : महिला	फोटो उपलब्ध	1019	YEB1454594	निर्वाचक का नाम : रामप्रकाश पिता का नाम: सुरेश गृह संख्या : 502 उम्र : 25 लिंग : पुरुष	फोटो उपलब्ध	1020	MLX1458827	निर्वाचक का नाम : राजनश्री पति का नाम: मुलू गृह संख्या : 503 उम्र : 66 लिंग : महिला	फोटो उपलब्ध

विधान सभा क्षेत्र की संख्या व नाम : 7-दिमनी
अनुभाग की संख्या व नाम : 1-ग्राम-सिहोनिया

1021	YEB1176189	निर्वाचक का नाम : मुलू पिता का नाम: म्याजीत गृह संख्या : 503 उम्र : 65 लिंग : पुरुष	फोटो उपलब्ध	1022	YEB0883660	निर्वाचक का नाम : धर्मेन्द्र सिंह पिता का नाम: मूलचंद गृह संख्या : 503 उम्र : 32 लिंग : पुरुष	फोटो उपलब्ध	1023	YEB0971770	निर्वाचक का नाम : कविता पति का नाम: धर्मेन्द्र सिंह गृह संख्या : 503 उम्र : 30 लिंग : महिला	फोटो उपलब्ध
1024	YEB0548115	निर्वाचक का नाम : करतूरी पति का नाम: राजहंस गृह संख्या : 504 उम्र : 52 लिंग : महिला	फोटो उपलब्ध	1025	MLX1315316	निर्वाचक का नाम : बृद्धराम पिता का नाम: रामदयाल गृह संख्या : 505 उम्र : 56 लिंग : पुरुष	फोटो उपलब्ध	1026	YEB1247824	निर्वाचक का नाम : बादशाह पिता का नाम: करनसिंह गृह संख्या : 506 उम्र : 81 लिंग : पुरुष	फोटो उपलब्ध
1027	YEB1247832	निर्वाचक का नाम : रामकली पति का नाम: बादशाह गृह संख्या : 506 उम्र : 68 लिंग : महिला	फोटो उपलब्ध	1028	YEB0548180	निर्वाचक का नाम : पूनम पति का नाम: अवधेश गृह संख्या : 506 उम्र : 40 लिंग : महिला	फोटो उपलब्ध	1029	MLX0947085	निर्वाचक का नाम : अवधेशसिंह पिता का नाम: बादशाहसिंह गृह संख्या : 506 उम्र : 37 लिंग : पुरुष	फोटो उपलब्ध
1030	YEB1555101	निर्वाचक का नाम : रामस्वरूप पिता का नाम: रामदीन गृह संख्या : 507 उम्र : 86 लिंग : पुरुष	फोटो उपलब्ध	1031	YEB1555143	निर्वाचक का नाम : रामनरेश पिता का नाम: रामस्वरूप गृह संख्या : 507 उम्र : 65 लिंग : पुरुष	फोटो उपलब्ध	1032	YEB1543933	निर्वाचक का नाम : उषा देवी पति का नाम: रामनरेश गृह संख्या : 507 उम्र : 65 लिंग : महिला	फोटो उपलब्ध
1033	YEB1543198	निर्वाचक का नाम : अरविन्द पिता का नाम: रामस्वरूप गृह संख्या : 507 उम्र : 54 लिंग : पुरुष	फोटो उपलब्ध	1034	YEB0066522	निर्वाचक का नाम : सुनीता पति का नाम: अरविन्द गृह संख्या : 507 उम्र : 51 लिंग : महिला	फोटो उपलब्ध	1035	MLX1458835	निर्वाचक का नाम : राधा पति का नाम: सुकेन्द्र सिंह गृह संख्या : 507 उम्र : 43 लिंग : महिला	फोटो उपलब्ध
1036	YEB0547968	निर्वाचक का नाम : संदीप पिता का नाम: रामनरेश गृह संख्या : 507 उम्र : 39 लिंग : पुरुष	फोटो उपलब्ध	1037	MLX1458843	निर्वाचक का नाम : जितेन्द्रसिंह पिता का नाम: रामनरेश गृह संख्या : 507 उम्र : 37 लिंग : पुरुष	फोटो उपलब्ध	1038	YEB0547976	निर्वाचक का नाम : बलराम पिता का नाम: रामनरेश गृह संख्या : 507 उम्र : 37 लिंग : पुरुष	फोटो उपलब्ध
1039	YEB1824234	निर्वाचक का नाम : राधा देवी पति का नाम: संदीप सिंह तोमर गृह संख्या : 507 उम्र : 33 लिंग : महिला	फोटो उपलब्ध	1040	YEB2053155	निर्वाचक का नाम : सविता चौहान पति का नाम: बलिराम गृह संख्या : 507 उम्र : 31 लिंग : महिला	फोटो उपलब्ध	1041	YEB1950062	निर्वाचक का नाम : प्रशांत सिंह पिता का नाम: अरविंद सिंह गृह संख्या : 507 उम्र : 23 लिंग : पुरुष	फोटो उपलब्ध
1042	MLX1458850	निर्वाचक का नाम : मुकेश पिता का नाम: रघुनाथ गृह संख्या : 508 उम्र : 67 लिंग : पुरुष	फोटो उपलब्ध	1043	YEB0334037	निर्वाचक का नाम : सुशीला पति का नाम: मुकेश गृह संख्या : 508 उम्र : 58 लिंग : महिला	फोटो उपलब्ध	1044	MLX1458868	निर्वाचक का नाम : पप्पू पिता का नाम: रघुनाथ गृह संख्या : 508 उम्र : 56 लिंग : पुरुष	फोटो उपलब्ध
1045	YEB0014068	निर्वाचक का नाम : इन्द्रा पति का नाम: पप्पू गृह संख्या : 508 उम्र : 54 लिंग : महिला	फोटो उपलब्ध	1046	MLX1458876	निर्वाचक का नाम : ज्ञानसिंह पिता का नाम: मुकेशसिंह गृह संख्या : 508 उम्र : 38 लिंग : पुरुष	फोटो उपलब्ध	1047	YEB0133876	निर्वाचक का नाम : पिंकी पति का नाम: ज्ञानसिंह गृह संख्या : 508 उम्र : 37 लिंग : महिला	फोटो उपलब्ध
1048	YEB1823350	निर्वाचक का नाम : इन्दल सिंह तोमर पिता का नाम: दिनेश सिंह गृह संख्या : 508 उम्र : 29 लिंग : पुरुष	फोटो उपलब्ध	1049	YEB1949908	निर्वाचक का नाम : अंशिका राजावत पति का नाम: इंदल सिंह गृह संख्या : 508 उम्र : 24 लिंग : महिला	फोटो उपलब्ध	1050	YEB1247840	निर्वाचक का नाम : बंगाली पिता का नाम: गैदालाल गृह संख्या : 509 उम्र : 71 लिंग : पुरुष	फोटो उपलब्ध

विधान सभा क्षेत्र की संख्या व नाम : 7-दिमनी
अनुभाग की संख्या व नाम : 1-ग्राम-सिहोनिया

1051	YEB1247857	निर्वाचक का नाम : हरिबिलाश पिता का नाम: गेंदालाल गृह संख्या : 509 उम्र : 66 लिंग : पुरुष	फोटो उपलब्ध	1052	YEB1246867	निर्वाचक का नाम : पार्वती पति का नाम: हरिबिलाश गृह संख्या : 509 उम्र : 64 लिंग : महिला	फोटो उपलब्ध	1053	YEB1228717	निर्वाचक का नाम : विद्याराम पिता का नाम: श्रीलाल गृह संख्या : 510 उम्र : 66 लिंग : पुरुष	फोटो उपलब्ध
1054	YEB1228733	निर्वाचक का नाम : गीता पति का नाम: विद्याराम गृह संख्या : 510 उम्र : 64 लिंग : महिला	फोटो उपलब्ध	1055	MLX1459130	निर्वाचक का नाम : सुनील कुमार पिता का नाम: गंगाराम गृह संख्या : 510 उम्र : 55 लिंग : पुरुष	फोटो उपलब्ध	1056	MLX1459148	निर्वाचक का नाम : सुनीता पति का नाम: सुनील गृह संख्या : 510 उम्र : 45 लिंग : महिला	फोटो उपलब्ध
1057	MLX1459031	निर्वाचक का नाम : हरिओम पिता का नाम: विद्याराम गृह संख्या : 510 उम्र : 39 लिंग : पुरुष	फोटो उपलब्ध	1058	MLX1459049	निर्वाचक का नाम : मनोज पिता का नाम: विद्याराम गृह संख्या : 510 उम्र : 37 लिंग : पुरुष	फोटो उपलब्ध	1059	YEB0162362	निर्वाचक का नाम : मंजू पति का नाम: मनोज गृह संख्या : 510 उम्र : 37 लिंग : महिला	फोटो उपलब्ध
1060	MLX1314749	निर्वाचक का नाम : विमलेश पति का नाम: हरिओम गृह संख्या : 510 उम्र : 37 लिंग : महिला	फोटो उपलब्ध	1061	YEB0883652	निर्वाचक का नाम : आकाश सरवन पिता का नाम: सुनील गृह संख्या : 510 उम्र : 33 लिंग : पुरुष	फोटो उपलब्ध	1062	YEB0971952	निर्वाचक का नाम : अजय पिता का नाम: हरिओम गृह संख्या : 510 उम्र : 29 लिंग : पुरुष	फोटो उपलब्ध
1063	YEB1459171	निर्वाचक का नाम : गौरव पिता का नाम: सुनील गृह संख्या : 510 उम्र : 28 लिंग : पुरुष	फोटो उपलब्ध	1064	YEB1459262	निर्वाचक का नाम : मनीष पिता का नाम: सुनील गृह संख्या : 510 उम्र : 28 लिंग : पुरुष	फोटो उपलब्ध	1065	YEB1891522	निर्वाचक का नाम : भारती पति का नाम: अजय गृह संख्या : 510 उम्र : 26 लिंग : महिला	फोटो उपलब्ध
1066	YEB1501063	निर्वाचक का नाम : संध्या पति का नाम: आकाश गृह संख्या : 510 उम्र : 25 लिंग : महिला	फोटो उपलब्ध	1067	YEB2202075	निर्वाचक का नाम : नारायणी पति का नाम: मनीष गृह संख्या : 510 उम्र : 24 लिंग : महिला	फोटो उपलब्ध	1068	YEB2202125	निर्वाचक का नाम : करिश्मा पति का नाम: गौरव गृह संख्या : 510 उम्र : 22 लिंग : महिला	फोटो उपलब्ध
1069	YEB1247774	निर्वाचक का नाम : जीगनिर्यो पिता का नाम: दुर्जन गृह संख्या : 513 उम्र : 64 लिंग : पुरुष	फोटो उपलब्ध	1070	YEB1228766	निर्वाचक का नाम : सुखिया पति का नाम: जीगनिर्यो गृह संख्या : 513 उम्र : 62 लिंग : महिला	फोटो उपलब्ध	1071	YEB1228790	निर्वाचक का नाम : धारा सिंह पिता का नाम: जीगनिर्यो गृह संख्या : 513 उम्र : 45 लिंग : पुरुष	फोटो उपलब्ध
1072	YEB0548040	निर्वाचक का नाम : अनीता पति का नाम: धारासिंह गृह संख्या : 513 उम्र : 41 लिंग : महिला	फोटो उपलब्ध	1073	YEB0548024	निर्वाचक का नाम : धीरेन्द्र पिता का नाम: जीगनिर्यो गृह संख्या : 513 उम्र : 32 लिंग : पुरुष	फोटो उपलब्ध	1074	YEB0548032	निर्वाचक का नाम : प्रीती पति का नाम: धीरेन्द्र गृह संख्या : 513 उम्र : 32 लिंग : महिला	फोटो उपलब्ध
1075	YEB0971887	निर्वाचक का नाम : प्रदीप पिता का नाम: जीगनिर्यो गृह संख्या : 513 उम्र : 29 लिंग : पुरुष	फोटो उपलब्ध	1076	YEB1797216	निर्वाचक का नाम : किरण पति का नाम: प्रदीप गृह संख्या : 513 उम्र : 25 लिंग : महिला	फोटो उपलब्ध	1077	YEB1246925	निर्वाचक का नाम : साबो पति का नाम: चिम्मा गृह संख्या : 515 उम्र : 78 लिंग : महिला	फोटो उपलब्ध
1078	YEB1543032	निर्वाचक का नाम : हीरालाल पिता का नाम: चिम्मा गृह संख्या : 515 उम्र : 51 लिंग : पुरुष	फोटो उपलब्ध	1079	YEB0066589	निर्वाचक का नाम : गुड्डी पति का नाम: हीरालाल गृह संख्या : 515 उम्र : 48 लिंग : महिला	फोटो उपलब्ध	1080	YEB1986355	निर्वाचक का नाम : सुनील अन्य: हीरालाल गृह संख्या : 515 उम्र : 39 लिंग : पुरुष	फोटो उपलब्ध

विधान सभा क्षेत्र की संख्या व नाम : 7-दिमनी
अनुभाग की संख्या व नाम : 1-ग्राम-सिहोनिया

1081	YEB1986306	निर्वाचक का नाम : किरण पति का नाम: जितेंद्र सिंह गृह संख्या : 515 उम्र : 39 लिंग : महिला	फोटो उपलब्ध	1082	MLX0946756	निर्वाचक का नाम : नरेशसिंह पति का नाम: चिम्मे गृह संख्या : 515 उम्र : 38 लिंग : पुरुष	फोटो उपलब्ध	1083	MLX0946749	निर्वाचक का नाम : मंजूदेवी पति का नाम: नरेश गृह संख्या : 515 उम्र : 37 लिंग : महिला	फोटो उपलब्ध
1084	YEB0548057	निर्वाचक का नाम : जीतू पिता का नाम: हीरालाल गृह संख्या : 515 उम्र : 33 लिंग : पुरुष	फोटो उपलब्ध	1085	YEB0548065	निर्वाचक का नाम : विजय पिता का नाम: हीरालाल गृह संख्या : 515 उम्र : 32 लिंग : पुरुष	फोटो उपलब्ध	1086	YEB2062016	निर्वाचक का नाम : रीना पति का नाम: अजय गृह संख्या : 515 उम्र : 30 लिंग : महिला	फोटो उपलब्ध
1087	YEB0883611	निर्वाचक का नाम : अजय पिता का नाम: हीरालाल गृह संख्या : 515 उम्र : 29 लिंग : पुरुष	फोटो उपलब्ध	1088	YEB1886944	निर्वाचक का नाम : पूनम पति का नाम: विजय गृह संख्या : 515 उम्र : 28 लिंग : महिला	फोटो उपलब्ध	1089	MLX1314665	निर्वाचक का नाम : कमलेश पिता का नाम: रामबिलाश गृह संख्या : 516 उम्र : 56 लिंग : पुरुष	फोटो उपलब्ध
1090	MLX0948166	निर्वाचक का नाम : लीला पति का नाम: कमलेश गृह संख्या : 516 उम्र : 54 लिंग : महिला	फोटो उपलब्ध	1091	YEB0548073	निर्वाचक का नाम : मनोज पिता का नाम: कमलेश गृह संख्या : 516 उम्र : 41 लिंग : पुरुष	फोटो उपलब्ध	1092	YEB0548081	निर्वाचक का नाम : माया पति का नाम: मनोज गृह संख्या : 516 उम्र : 39 लिंग : महिला	फोटो उपलब्ध
1093	YEB0680470	निर्वाचक का नाम : रामेश्वर पिता का नाम: कमलेश गृह संख्या : 516 उम्र : 33 लिंग : पुरुष	फोटो उपलब्ध	1094	YEB1461524	निर्वाचक का नाम : विशालसिंह पिता का नाम: कमलेश गृह संख्या : 516 उम्र : 27 लिंग : पुरुष	फोटो उपलब्ध	1095	YEB1963552	निर्वाचक का नाम : पूजा पति का नाम: विशाल सिंह गृह संख्या : 516 उम्र : 23 लिंग : महिला	फोटो उपलब्ध
1096	YEB1544006	निर्वाचक का नाम : सत्यवती जैन पति का नाम: फूलचन्द गृह संख्या : 518 उम्र : 68 लिंग : महिला	फोटो उपलब्ध	1097	YEB1543024	निर्वाचक का नाम : जिनेन्द्रकुमार पति का नाम: फूलचन्द गृह संख्या : 518 उम्र : 51 लिंग : पुरुष	फोटो उपलब्ध	1098	YEB1543016	निर्वाचक का नाम : महेन्द्रकुमार पति का नाम: फूलचन्द गृह संख्या : 518 उम्र : 49 लिंग : पुरुष	फोटो उपलब्ध
1099	YEB0373886	निर्वाचक का नाम : धर्मेन्द्र पिता का नाम: फूल चंद गृह संख्या : 518 उम्र : 48 लिंग : पुरुष	फोटो उपलब्ध	1100	MLX1458900	निर्वाचक का नाम : सुनीता पति का नाम: जिनेन्द्र गृह संख्या : 518 उम्र : 48 लिंग : महिला	फोटो उपलब्ध	1101	MLX1315308	निर्वाचक का नाम : लक्ष्मीबाई पति का नाम: महेन्द्रकुमार गृह संख्या : 518 उम्र : 48 लिंग : महिला	फोटो उपलब्ध
1102	YEB1543008	निर्वाचक का नाम : सुरेन्द्रकुमार पिता का नाम: फूलचन्द गृह संख्या : 518 उम्र : 45 लिंग : पुरुष	फोटो उपलब्ध	1103	YEB2178754	निर्वाचक का नाम : प्रियंका जैन पिता का नाम: राकेश जैन गृह संख्या : 518 उम्र : 31 लिंग : महिला	फोटो उपलब्ध	1104	YEB1404045	निर्वाचक का नाम : अनुज पिता का नाम: जिनेन्द्र जैन गृह संख्या : 518 उम्र : 26 लिंग : पुरुष	फोटो उपलब्ध
1105	YEB1781517	निर्वाचक का नाम : अंकित जैन पिता का नाम: जिनेन्द्र जैन गृह संख्या : 518 उम्र : 26 लिंग : पुरुष	फोटो उपलब्ध	1106	YEB1451681	निर्वाचक का नाम : सचिन जैन पिता का नाम: सुरेन्द्र जैन गृह संख्या : 518 उम्र : 25 लिंग : पुरुष	फोटो उपलब्ध	1107	YEB2166577	निर्वाचक का नाम : पायल जैन पिता का नाम: महेन्द्र जैन गृह संख्या : 518 उम्र : 24 लिंग : महिला	फोटो उपलब्ध
1108	YEB2215648	निर्वाचक का नाम : राधा पति का नाम: रवि कुमार गृह संख्या : 518/2 उम्र : 41 लिंग : महिला	फोटो उपलब्ध	1109	YEB2215630	निर्वाचक का नाम : रवि कुमार पिता का नाम: शोभरन गृह संख्या : 518/2 उम्र : 40 लिंग : पुरुष	फोटो उपलब्ध	1110	YEB2215697	निर्वाचक का नाम : पुष्पा पति का नाम: राहुल जाटव गृह संख्या : 518/2 उम्र : 28 लिंग : महिला	फोटो उपलब्ध

विधान सभा क्षेत्र की संख्या व नाम : 7-दिमनी
अनुभाग की संख्या व नाम : 1-ग्राम-सिहोनिया

1111	YEB2215671
निर्वाचक का नाम : राहुल जाटव पिता का नाम: रवि कुमार गृह संख्या : 518/2 उम्र : 24 लिंग : पुरुष	फोटो उपलब्ध

1112	YEB1949510
निर्वाचक का नाम : अभिषेक पिता का नाम: महेंद्र जैन गृह संख्या : 1134 उम्र : 24 लिंग : पुरुष	फोटो उपलब्ध

1113	YEB0546796
निर्वाचक का नाम : राजवीर पिता का नाम: रामनरेश गृह संख्या : 371 उम्र : 35 लिंग : पुरुष	फोटो उपलब्ध

1114	MLX1487420
निर्वाचक का नाम : विजेन्द्र सिंह पिता का नाम: अतर सिंह गृह संख्या : 459 उम्र : 48 लिंग : पुरुष	फोटो उपलब्ध

विधान सभा क्षेत्र की संख्या व नाम : 7-दिमनी
घटक I - परिवर्धन सूची 1 (23-12-2025 से 21-02-2026 तक)

1115	1	YEB2261675
निर्वाचक का नाम : खुशबू बघेल पिता का नाम: संजय बघेल गृह संख्या : 375 उम्र : 19 लिंग : महिला		फोटो उपलब्ध

1116	1	YEB2274553
निर्वाचक का नाम : हरिंत सिंह पिता का नाम: विजय सिंह गृह संख्या : 391 उम्र : 19 लिंग : पुरुष		फोटो उपलब्ध

1117	1	YEB2274561
निर्वाचक का नाम : श्याम प्रताप सिंह तोमर पिता का नाम: ब्रजेश सिंह तोमर गृह संख्या : 382 उम्र : 18 लिंग : पुरुष		फोटो उपलब्ध

1118	1	YEB2277127
निर्वाचक का नाम : विवेक रजक पिता का नाम: ब्रजेश रजक गृह संख्या : 494 उम्र : 18 लिंग : पुरुष		फोटो उपलब्ध

1119	1	YEB2277135
निर्वाचक का नाम : गोपाल सिंह पिता का नाम: सुरेश सिंह गृह संख्या : 383 उम्र : 19 लिंग : पुरुष		फोटो उपलब्ध

निर्वाचकों का विवरण :							
A) मतदाताओं की संख्या :							
	नामावली का प्रकार	निर्वाचक नामावली की पहचान :	मतदाताओं की संख्या :				
			पुरुष	महिला	तृतीय लिंग	कुल	
I	मूल	मूल नामावली	विशेष गहन पुनरीक्षण 2026 की मूल नामावली एवं समस्त अनुपूरकों को एकीकृत कर	581	533	0	1114
II	घटक I - परिवर्धन सूची	पूरक 1	विशेष गहन पुनरीक्षण - 2026	4	1	0	5
III	घटक II - विलोपन सूची	पूरक 1	विशेष गहन पुनरीक्षण - 2026	0	1	0	1
IV	लिंग में संशोधन के कारण अंतर			0	0	0	0
पुनरीक्षण के बाद इस नामावली में शुद्ध निर्वाचक (I+II-III+IV)				585	533	0	1118
B) संशोधनों की संख्या :							
नामावली का प्रकार	निर्वाचक नामावली की पहचान :	संशोधनों की संख्या :					
पूरक 1	विशेष गहन पुनरीक्षण - 2026	10					

निर्वाचक रजिस्ट्रीकरण अधिकारी द्वारा जारी

E-मृत्यु, S-स्थानांतरित, R-दोहरी प्रविष्टि, M-लापता, Q-अहर्ता नहीं