

निर्वाचक नामावली 2026 S12 मध्य प्रदेश

विधान सभा क्षेत्र की संख्या, नाम व आरक्षण स्थिति : 7 - दिमनी (सामान्य)		भाग संख्या :: 206			
संसदीय निर्वाचन क्षेत्र की संख्या, नाम व आरक्षण स्थिति, जिसमें विधान सभा निर्वाचन क्षेत्र स्थित है : 1 - मुरैना					
1. पुनरीक्षण का विवरण					
पुनरीक्षण का वर्ष :	2026	निर्वाचक नामावली की पहचान :			
अर्हता तिथि :	01-01-2026	विशेष गहन पुनरीक्षण 2026 की मूल नामावली एवं समस्त अनुपूरकों को एकीकृत कर			
पुनरीक्षण का स्वरूप :	विशेष गहन पुनरीक्षण 2026				
प्रकाशन की तिथि :	21-02-2026				
2. भाग व मतदान क्षेत्र का विवरण :					
भाग में आने वाले अनुभागों की संख्या और नाम :					
1-रामचरन का पुरा रामचरन का पुरा		मुख्य शहर / मुख्य ग्राम	: पुराबसकलां		
2-उमराय सिंह का पुरा रामचरन का पुरा		वार्ड	:		
3-मोहर सिंह का पुरा रामचरन का पुरा		पोस्ट ऑफिस	: पुरावस खुर्द		
4-भूरे सिंह का पुरा रामचरन का पुरा		पुलिस थाना	: सिहोनिया		
		स्थानीय संस्था	: पुराबसकलां		
		ब्लॉक	: अम्बाह		
		जिला	: मुरैना		
		पिन कोड	: 476554		
3. मतदान केंद्र का विवरण					
मतदान केंद्र की संख्या व नाम :		मतदान केन्द्र की विशेष हैसियत (पुरुष/महिला/सामान्य) :	सामान्य		
206 - पुराबसकलां		इस मतदान क्षेत्र के सहायक (ऑक्जिलियरी) मतदान केन्द्रों की संख्या :	0		
मतदान केंद्र का भवन व पता :					
प्रा. शाला भवन रामचरन का पुरा					
4. मतदाताओं की संख्या :					
आरंभिक क्रम	अंतिम क्रम	मतदाताओं की संख्या			
संख्या	संख्या	पुरुष	महिला	तृतीय लिंग	कुल
1	895	491	404	0	895

निर्वाचक रजिस्ट्रीकरण अधिकारी द्वारा जारी

Nazri Naksha

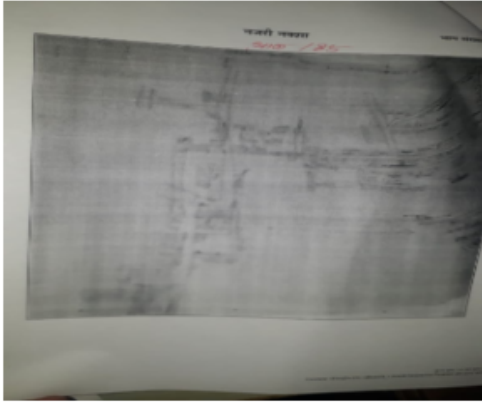

Google Map View

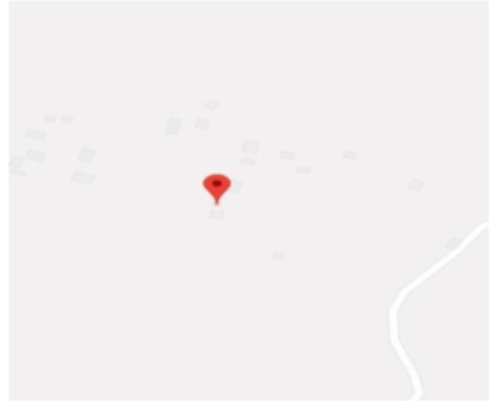

Polling Station Building Front View



मतदान केंद्र के सामने का फ़ोटो



Cad View

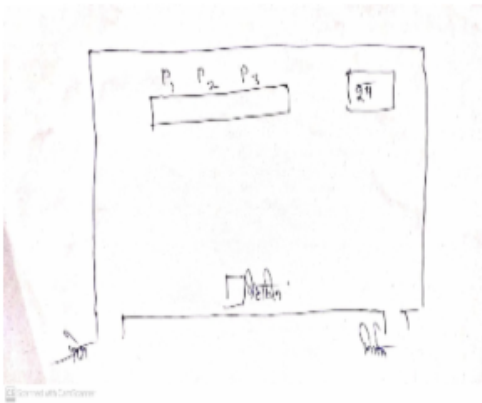

Key MAP View

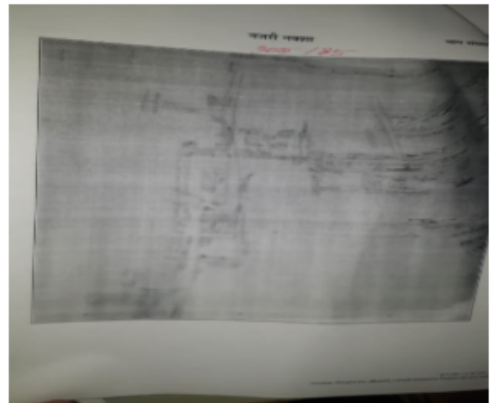

विधान सभा क्षेत्र की संख्या व नाम : 7-दिमनी
अनुभाग की संख्या व नाम : 1-रामचरन का पुरा रामचरन का पुरा

1	YEB1674605	निर्वाचक का नाम : पुरुषोत्तम पिता का नाम: गन्दर्वप्रसाद गृह संख्या : 1 उम्र : 64 लिंग : पुरुष	फोटो उपलब्ध	2	YEB1662543	निर्वाचक का नाम : पुष्पाबाई पति का नाम: पुरुषोत्तम गृह संख्या : 1 उम्र : 59 लिंग : महिला	फोटो उपलब्ध	3	YEB1674571	निर्वाचक का नाम : मनोजकुमार पिता का नाम: गन्दर्वप्रसाद गृह संख्या : 1 उम्र : 49 लिंग : पुरुष	फोटो उपलब्ध
4	YEB1674464	निर्वाचक का नाम : सुनीताबाई पति का नाम: मनोजकुमार गृह संख्या : 1 उम्र : 46 लिंग : महिला	फोटो उपलब्ध	5	MLX1452945	निर्वाचक का नाम : अनिलकुमार पिता का नाम: पुरुषोत्तम गृह संख्या : 1 उम्र : 37 लिंग : पुरुष	फोटो उपलब्ध	6	YEB0058891	निर्वाचक का नाम : राकेश शर्मा पिता का नाम: पुरुषोत्तम शर्मा गृह संख्या : 1 उम्र : 36 लिंग : पुरुष	फोटो उपलब्ध
7	YEB0376442	निर्वाचक का नाम : प्रीती पति का नाम: अनिल कुमार गृह संख्या : 1 उम्र : 35 लिंग : महिला	फोटो उपलब्ध	8	YEB1837202	निर्वाचक का नाम : नेहा शर्मा पति का नाम: राकेश शर्मा गृह संख्या : 1 उम्र : 28 लिंग : महिला	फोटो उपलब्ध	9	YEB1837160	निर्वाचक का नाम : माण्डवी शर्मा पिता का नाम: मनोज शर्मा गृह संख्या : 1 उम्र : 26 लिंग : महिला	फोटो उपलब्ध
10	YEB1819556	निर्वाचक का नाम : मदन मोहन शर्मा पिता का नाम: मनोज कुमार शर्मा गृह संख्या : 1 उम्र : 24 लिंग : पुरुष	फोटो उपलब्ध	11	MLX1452952	निर्वाचक का नाम : रामगोविन्द पिता का नाम: हरिजान गृह संख्या : 1/1 उम्र : 61 लिंग : पुरुष	फोटो उपलब्ध	12	YEB1674506	निर्वाचक का नाम : रामनरेश पिता का नाम: हरिजान गृह संख्या : 1/1 उम्र : 51 लिंग : पुरुष	फोटो उपलब्ध
13	MLX0315879	निर्वाचक का नाम : कान्तीदेवी पति का नाम: रामनरेश गृह संख्या : 1/1 उम्र : 48 लिंग : महिला	फोटो उपलब्ध	14	YEB1674423	निर्वाचक का नाम : श्यामचरन पिता का नाम: हरिजान गृह संख्या : 1/1 उम्र : 46 लिंग : पुरुष	फोटो उपलब्ध	15	YEB0215855	निर्वाचक का नाम : मुकेश पिता का नाम: रामगोविन्द गृह संख्या : 1/1 उम्र : 36 लिंग : पुरुष	फोटो उपलब्ध
16	YEB0948141	निर्वाचक का नाम : कल्पना शर्मा पति का नाम: मुकेश शर्मा गृह संख्या : 1/1 उम्र : 33 लिंग : महिला	फोटो उपलब्ध	17	YEB0948158	निर्वाचक का नाम : अरुन शर्मा पिता का नाम: रामनरेश गृह संख्या : 1/1 उम्र : 28 लिंग : पुरुष	फोटो उपलब्ध	18	YEB1820059	निर्वाचक का नाम : शिवानी पति का नाम: अरुण शर्मा गृह संख्या : 1/1 उम्र : 25 लिंग : महिला	फोटो उपलब्ध
19	YEB2128643	निर्वाचक का नाम : सोमदत्त शर्मा पिता का नाम: रामनरेश शर्मा गृह संख्या : 1/1 उम्र : 21 लिंग : पुरुष	फोटो उपलब्ध	20	YEB2194579	निर्वाचक का नाम : महिमा शर्मा पिता का नाम: रामनरेश शर्मा गृह संख्या : 1/1 उम्र : 20 लिंग : महिला	फोटो उपलब्ध	21	YEB1491349	निर्वाचक का नाम : अजमेर सिंह पिता का नाम: हरिवश गृह संख्या : 1/2 उम्र : 82 लिंग : पुरुष	फोटो उपलब्ध
22	YEB1951326	निर्वाचक का नाम : मुरारी पिता का नाम: अजमेर गृह संख्या : 1/2 उम्र : 61 लिंग : पुरुष	फोटो उपलब्ध	23	MLX1222637	निर्वाचक का नाम : राजोबाई पति का नाम: मुरारी गृह संख्या : 1/2 उम्र : 51 लिंग : महिला	फोटो उपलब्ध	24	YEB1491455	निर्वाचक का नाम : बुधपाल पिता का नाम: मुरारीलाल गृह संख्या : 1/2 उम्र : 33 लिंग : पुरुष	फोटो उपलब्ध
25	YEB1484237	निर्वाचक का नाम : गुडिया पति का नाम: बुधपाल गृह संख्या : 1/2 उम्र : 28 लिंग : महिला	फोटो उपलब्ध	26	YEB1486182	निर्वाचक का नाम : कल्याण पिता का नाम: मुरारीलाल गृह संख्या : 1/2 उम्र : 26 लिंग : पुरुष	फोटो उपलब्ध	27	YEB2086569	निर्वाचक का नाम : रानी बघेल पति का नाम: कलियान सिंह गृह संख्या : 1/2 उम्र : 26 लिंग : महिला	फोटो उपलब्ध
28	YEB1484260	निर्वाचक का नाम : संदीप बघेल पिता का नाम: मुरारीलाल गृह संख्या : 1/2 उम्र : 25 लिंग : पुरुष	फोटो उपलब्ध	29	YEB1990175	निर्वाचक का नाम : सुरज सिंह बघेल पिता का नाम: मुरारी लाल बघेल गृह संख्या : 1/2 उम्र : 23 लिंग : पुरुष	फोटो उपलब्ध	30	MLX1222652	निर्वाचक का नाम : भारत पिता का नाम: अजमेर गृह संख्या : 1/3 उम्र : 47 लिंग : पुरुष	फोटो उपलब्ध

विधान सभा क्षेत्र की संख्या व नाम : 7-दिमनी
अनुभाग की संख्या व नाम : 1-रामचरन का पुरा रामचरन का पुरा

31	MLX1525385	निर्वाचक का नाम : वकील पिता का नाम: अजमेरसिंह गृह संख्या : 1/3 उम्र : 44 लिंग : पुरुष	32	MLX1222694	निर्वाचक का नाम : रामाबाई पति का नाम: भारत गृह संख्या : 1/3 उम्र : 44 लिंग : महिला	33	MLX1222777	निर्वाचक का नाम : माया पति का नाम: वकील गृह संख्या : 1/3 उम्र : 42 लिंग : महिला
34	MLX1222660	निर्वाचक का नाम : रघुनाथ पिता का नाम: अजमेरसिंह गृह संख्या : 1/3 उम्र : 41 लिंग : पुरुष	35	MLX1316264	निर्वाचक का नाम : मखला पति का नाम: रघुनाथ गृह संख्या : 1/3 उम्र : 39 लिंग : महिला	36	YEB0298679	निर्वाचक का नाम : नेमा पति का नाम: लोकेन्द्र सिंह गृह संख्या : 1/3 उम्र : 38 लिंग : महिला
37	YEB1906155	निर्वाचक का नाम : माखन सिंह बघेल पिता का नाम: रघुनाथ सिंह बघेल गृह संख्या : 1/3 उम्र : 23 लिंग : पुरुष	38	YEB2049716	निर्वाचक का नाम : रीनु पिता का नाम: रघुनाथ गृह संख्या : 1/3 उम्र : 22 लिंग : महिला	39	YEB1911222	निर्वाचक का नाम : आकाश सिंह बघेल पिता का नाम: वकील बघेल गृह संख्या : 1/3 उम्र : 22 लिंग : पुरुष
40	YEB1976802	निर्वाचक का नाम : अंजली पिता का नाम: भारत गृह संख्या : 1/3 उम्र : 22 लिंग : महिला	41	YEB2108660	निर्वाचक का नाम : नीलम पिता का नाम: भारत सिंह बघेल गृह संख्या : 1/3 उम्र : 21 लिंग : महिला	42	YEB2106896	निर्वाचक का नाम : रानी पिता का नाम: वकील गृह संख्या : 1/3 उम्र : 22 लिंग : महिला
43	MLX1222512	निर्वाचक का नाम : विटोला पति का नाम: प्रीतमसिंह गृह संख्या : 2 उम्र : 81 लिंग : महिला	44	MLX1222074	निर्वाचक का नाम : माधव सिंह पिता का नाम: प्रीतमसिंह गृह संख्या : 2 उम्र : 48 लिंग : पुरुष	45	YEB0216051	निर्वाचक का नाम : राजकुमारी पति का नाम: माधव सिंह गृह संख्या : 2 उम्र : 39 लिंग : महिला
46	YEB1482306	निर्वाचक का नाम : वर्षा गुर्जर पति का नाम: हरेंद्रसिंह गुर्जर गृह संख्या : 2 उम्र : 31 लिंग : महिला	47	YEB2086601	निर्वाचक का नाम : काजल तोमर पिता का नाम: माधव सिंह गृह संख्या : 2 उम्र : 20 लिंग : महिला	48	YEB1229251	निर्वाचक का नाम : रामश्री पति का नाम: कन्हैयाई गृह संख्या : 3 उम्र : 71 लिंग : महिला
49	YEB1229350	निर्वाचक का नाम : रामनरेश पिता का नाम: कन्हैयाई गृह संख्या : 3 उम्र : 61 लिंग : पुरुष	50	MLX1222363	निर्वाचक का नाम : देवी पति का नाम: रामनरेश गृह संख्या : 3 उम्र : 46 लिंग : महिला	51	YEB0376426	निर्वाचक का नाम : सत्यवीर पिता का नाम: कन्हैयाई गृह संख्या : 03 उम्र : 44 लिंग : पुरुष
52	YEB0376434	निर्वाचक का नाम : सीमा पति का नाम: सत्यवीर गृह संख्या : 03 उम्र : 41 लिंग : महिला	53	MLX1222538	निर्वाचक का नाम : बनवारीलाल पिता का नाम: कन्हैयाई गृह संख्या : 3 उम्र : 39 लिंग : पुरुष	54	YEB1837228	निर्वाचक का नाम : अनिल पिता का नाम: रामनरेश गृह संख्या : 3 उम्र : 28 लिंग : पुरुष
55	YEB1879725	निर्वाचक का नाम : राम किशोर रजक पिता का नाम: राम नरेश रजक गृह संख्या : 3 उम्र : 26 लिंग : पुरुष	56	MLX1525468	निर्वाचक का नाम : लालाराम पिता का नाम: कन्हैयाई गृह संख्या : 4 उम्र : 51 लिंग : पुरुष	57	MLX1222371	निर्वाचक का नाम : भूरी पति का नाम: लालाराम गृह संख्या : 4 उम्र : 46 लिंग : महिला
58	YEB1836907	निर्वाचक का नाम : दीपू पिता का नाम: लालाराम गृह संख्या : 4 उम्र : 28 लिंग : पुरुष	59	YEB1900547	निर्वाचक का नाम : प्रियका पति का नाम: दीपू गृह संख्या : 4 उम्र : 22 लिंग : महिला	60	YEB1662428	निर्वाचक का नाम : चोखीलाल पिता का नाम: शंकरा गृह संख्या : 5 उम्र : 71 लिंग : पुरुष

विधान सभा क्षेत्र की संख्या व नाम : 7-दिमनी
अनुभाग की संख्या व नाम : 1-रामचरन का पुरा रामचरन का पुरा

61	YEB1674316	निर्वाचक का नाम : सुखदेवी पति का नाम: चौखीलाल गृह संख्या : 5 उम्र : 66 लिंग : महिला	फोटो उपलब्ध	62	YEB0553289	निर्वाचक का नाम : बारेलाल पिता का नाम: सुखलाल गृह संख्या : 5 उम्र : 42 लिंग : पुरुष	फोटो उपलब्ध	63	YEB0814780	निर्वाचक का नाम : सत्यराम पिता का नाम: चौखीलाल गृह संख्या : 5 उम्र : 37 लिंग : पुरुष	फोटो उपलब्ध
64	YEB1305010	निर्वाचक का नाम : सुरेश पिता का नाम: चौखीलाल गृह संख्या : 05 उम्र : 36 लिंग : पुरुष	फोटो उपलब्ध	65	YEB1305317	निर्वाचक का नाम : रीना पति का नाम: सुरेश सिंह गृह संख्या : 05 उम्र : 35 लिंग : महिला	फोटो उपलब्ध	66	YEB1674357	निर्वाचक का नाम : लाडो पति का नाम: बाबुराम गृह संख्या : 6 उम्र : 71 लिंग : महिला	फोटो उपलब्ध
67	YEB0884924	निर्वाचक का नाम : राजवीर सिंह पिता का नाम: बाबुराम गृह संख्या : 06 उम्र : 41 लिंग : पुरुष	फोटो उपलब्ध	68	YEB0376590	निर्वाचक का नाम : सीमा पति का नाम: राजवीर सिंह गृह संख्या : 6 उम्र : 36 लिंग : महिला	फोटो उपलब्ध	69	MLX1222108	निर्वाचक का नाम : सुरेशसिंह पिता का नाम: भरतसिंह गृह संख्या : 7 उम्र : 66 लिंग : पुरुष	फोटो उपलब्ध
70	YEB1674241	निर्वाचक का नाम : मुन्नी पति का नाम: सुरेशसिंह गृह संख्या : 7 उम्र : 61 लिंग : महिला	फोटो उपलब्ध	71	YEB2003077	निर्वाचक का नाम : मोहन सिंह तोमर पिता का नाम: भारत सिंह तोमर गृह संख्या : 7 उम्र : 61 लिंग : पुरुष	फोटो उपलब्ध	72	MLX1222603	निर्वाचक का नाम : उर्मिला पति का नाम: मोहनसिंह गृह संख्या : 7 उम्र : 46 लिंग : महिला	फोटो उपलब्ध
73	MLX1422013	निर्वाचक का नाम : अरविन्दसिंह पिता का नाम: सुरेशसिंह गृह संख्या : 7 उम्र : 39 लिंग : पुरुष	फोटो उपलब्ध	74	YEB0215863	निर्वाचक का नाम : अरूण देवी पति का नाम: अरविन्द सिंह गृह संख्या : 7 उम्र : 36 लिंग : महिला	फोटो उपलब्ध	75	YEB0376046	निर्वाचक का नाम : उदयभान सिंह पिता का नाम: सुरेश सिंह गृह संख्या : 7 उम्र : 33 लिंग : पुरुष	फोटो उपलब्ध
76	YEB0376053	निर्वाचक का नाम : रेनु पिता का नाम: उदयभान सिंह गृह संख्या : 7 उम्र : 32 लिंग : महिला	फोटो उपलब्ध	77	YEB1762848	निर्वाचक का नाम : पदम सिंह तोमर पिता का नाम: मोहन सिंह तोमर गृह संख्या : 7 उम्र : 24 लिंग : पुरुष	फोटो उपलब्ध	78	YEB2118958	निर्वाचक का नाम : रोहित सिंह तोमर पिता का नाम: मोहन सिंह तोमर गृह संख्या : 7 उम्र : 23 लिंग : पुरुष	फोटो उपलब्ध
79	YEB2119055	निर्वाचक का नाम : योगेश पिता का नाम: मोहन सिंह गृह संख्या : 7 उम्र : 19 लिंग : पुरुष	फोटो उपलब्ध	80	YEB1342179	निर्वाचक का नाम : होतम सिंह पिता का नाम: भरत सिंह तोमर गृह संख्या : 7/1 उम्र : 64 लिंग : पुरुष	फोटो उपलब्ध	81	YEB0376210	निर्वाचक का नाम : गजेन्द्र सिंह पिता का नाम: भरत सिंह गृह संख्या : 7/1 उम्र : 59 लिंग : पुरुष	फोटो उपलब्ध
82	MLX1422005	निर्वाचक का नाम : ऊषा पति का नाम: गजेन्द्रसिंह गृह संख्या : 7/1 उम्र : 56 लिंग : महिला	फोटो उपलब्ध	83	YEB0376202	निर्वाचक का नाम : बिजेन्द्र सिंह पिता का नाम: भरत सिंह गृह संख्या : 7/1 उम्र : 54 लिंग : पुरुष	फोटो उपलब्ध	84	MLX1222892	निर्वाचक का नाम : अनीता पति का नाम: विजेंद्र सिंह गृह संख्या : 7/1 उम्र : 46 लिंग : महिला	फोटो उपलब्ध
85	YEB0375881	निर्वाचक का नाम : विवेक सिंह तोमर पिता का नाम: होतम सिंह तोमर गृह संख्या : 7/1 उम्र : 33 लिंग : पुरुष	फोटो उपलब्ध	86	YEB1342138	निर्वाचक का नाम : शिवानी देवी पति का नाम: विवेक सिंह तोमर गृह संख्या : 7/1 उम्र : 26 लिंग : महिला	फोटो उपलब्ध	87	YEB1334382	निर्वाचक का नाम : प्रदूत सिंह पिता का नाम: बिजेन्द्र सिंह गृह संख्या : 7/1 उम्र : 26 लिंग : पुरुष	फोटो उपलब्ध
88	YEB1674761	निर्वाचक का नाम : विमलेश पति का नाम: भरतसिंह गृह संख्या : 7/2 उम्र : 78 लिंग : महिला	फोटो उपलब्ध	89	YEB1674209	निर्वाचक का नाम : विनेश सिंह पिता का नाम: भरतसिंह गृह संख्या : 7/2 उम्र : 44 लिंग : पुरुष	फोटो उपलब्ध	90	MLX1222629	निर्वाचक का नाम : गुडडी पति का नाम: विनेश गृह संख्या : 7/2 उम्र : 39 लिंग : महिला	फोटो उपलब्ध

विधान सभा क्षेत्र की संख्या व नाम : 7-दिमनी
अनुभाग की संख्या व नाम : 1-रामचरन का पुरा रामचरन का पुरा

91 निर्वाचक का नाम : गीतादेवी पति का नाम: कृष्णमुरारी गृह संख्या : 8 उम्र : 66 लिंग : महिला	MLX1383298 फोटो उपलब्ध	92 निर्वाचक का नाम : नागेंद्र कुमार पिता का नाम: कृष्णमुरारी गृह संख्या : 8 उम्र : 37 लिंग : पुरुष	MLX1383272 फोटो उपलब्ध	93 निर्वाचक का नाम : योगेश सिंह पिता का नाम: कृष्ण मुरारी शर्मा गृह संख्या : 8 उम्र : 25 लिंग : पुरुष	YEB1772045 फोटो उपलब्ध
94 निर्वाचक का नाम : वीरेंद्र सिंह पिता का नाम: फते सिंह गृह संख्या : 09 उम्र : 55 लिंग : पुरुष	YEB1951235 फोटो उपलब्ध	95 निर्वाचक का नाम : आकाश पिता का नाम: वीरेन्द्र सिंह गृह संख्या : 09 उम्र : 33 लिंग : पुरुष	YEB0948018 फोटो उपलब्ध	96 निर्वाचक का नाम : सुरज भदोरिया पिता का नाम: वीरेन्द्र भदोरिया गृह संख्या : 09 उम्र : 30 लिंग : पुरुष	YEB0947994 फोटो उपलब्ध
97 निर्वाचक का नाम : सपना पति का नाम: आकाश भदोरिया गृह संख्या : 9 उम्र : 29 लिंग : महिला	YEB1344076 फोटो उपलब्ध	98 निर्वाचक का नाम : मुस्कान पति का नाम: सुरज भदोरिया गृह संख्या : 09 उम्र : 23 लिंग : महिला	YEB1911106 फोटो उपलब्ध	99 निर्वाचक का नाम : श्री कृष्ण सिंह भदोरिया पिता का नाम: फते सिंह गृह संख्या : 10 उम्र : 60 लिंग : पुरुष	YEB1950815 फोटो उपलब्ध
100 निर्वाचक का नाम : रामभदोरिया पिता का नाम: श्रीकृष्णसिंह गृह संख्या : 10 उम्र : 37 लिंग : पुरुष	YEB0135194 फोटो उपलब्ध	101 निर्वाचक का नाम : पिकी भदोरिया पति का नाम: राम भदोरिया गृह संख्या : 10 उम्र : 33 लिंग : महिला	YEB0135186 फोटो उपलब्ध	102 निर्वाचक का नाम : अरविन्द सिंह पिता का नाम: श्री कृष्ण गृह संख्या : 10 उम्र : 32 लिंग : पुरुष	YEB0376145 फोटो उपलब्ध
103 निर्वाचक का नाम : पूनम देवी पति का नाम: अरविंद सिंह गृह संख्या : 10 उम्र : 24 लिंग : महिला	YEB1820075 फोटो उपलब्ध	104 निर्वाचक का नाम : आशादेवी पति का नाम: परिमलसिंह गृह संख्या : 11 उम्र : 44 लिंग : महिला	MLX1316215 फोटो उपलब्ध	105 निर्वाचक का नाम : राहुल सिंग तोमर पिता का नाम: परिमल सिंग तोमर गृह संख्या : 11 उम्र : 28 लिंग : पुरुष	YEB1305135 फोटो उपलब्ध
106 निर्वाचक का नाम : रामवीरसिंह पिता का नाम: मोहरसिंह गृह संख्या : 12 उम्र : 76 लिंग : पुरुष	YEB1663699 फोटो उपलब्ध	107 निर्वाचक का नाम : शान्ती पति का नाम: रामवीरसिंह गृह संख्या : 12 उम्र : 71 लिंग : महिला	YEB1663657 फोटो उपलब्ध	108 निर्वाचक का नाम : बीरबल पिता का नाम: रामवीरसिंह गृह संख्या : 12 उम्र : 47 लिंग : पुरुष	YEB1673599 फोटो उपलब्ध
109 निर्वाचक का नाम : सुनीता पति का नाम: बीरबलसिंह गृह संख्या : 12 उम्र : 46 लिंग : महिला	YEB0279075 फोटो उपलब्ध	110 निर्वाचक का नाम : अविलाखसिंह पिता का नाम: रामवीरसिंह गृह संख्या : 12 उम्र : 39 लिंग : पुरुष	MLX1316207 फोटो उपलब्ध	111 निर्वाचक का नाम : सोनम पति का नाम: अभिलाख गृह संख्या : 12 उम्र : 37 लिंग : महिला	YEB0216127 फोटो उपलब्ध
112 निर्वाचक का नाम : अमन पिता का नाम: वीरबल सिंह गृह संख्या : 12 उम्र : 22 लिंग : पुरुष	YEB2108728 फोटो उपलब्ध	113 निर्वाचक का नाम : भूदेवी पति का नाम: रूपसिंह गृह संख्या : 13 उम्र : 81 लिंग : महिला	YEB1673649 फोटो उपलब्ध	114 निर्वाचक का नाम : कोमलसिंह पिता का नाम: रूपसिंह गृह संख्या : 13 उम्र : 51 लिंग : पुरुष	YEB1673896 फोटो उपलब्ध
115 निर्वाचक का नाम : जागनसिंह पिता का नाम: रूपसिंह गृह संख्या : 13 उम्र : 44 लिंग : पुरुष	MLX1222223 फोटो उपलब्ध	116 निर्वाचक का नाम : मिथलेश पति का नाम: जागनसिंह गृह संख्या : 13 उम्र : 42 लिंग : महिला	MLX1222744 फोटो उपलब्ध	117 निर्वाचक का नाम : भगवानसिंह पिता का नाम: रूपसिंह गृह संख्या : 13 उम्र : 41 लिंग : पुरुष	MLX1246701 फोटो उपलब्ध
118 निर्वाचक का नाम : रामादेवी पति का नाम: भगवानसिंह गृह संख्या : 13 उम्र : 37 लिंग : महिला	MLX1222728 फोटो उपलब्ध	119 निर्वाचक का नाम : सुबोध पिता का नाम: भगवान सिंह गृह संख्या : 13 उम्र : 24 लिंग : पुरुष	YEB1787126 फोटो उपलब्ध	120 निर्वाचक का नाम : चादनी पिता का नाम: भगवान सिंह गृह संख्या : 13 उम्र : 22 लिंग : महिला	YEB2100527 फोटो उपलब्ध

विधान सभा क्षेत्र की संख्या व नाम : 7-दिमनी
अनुभाग की संख्या व नाम : 1-रामचरन का पुरा रामचरन का पुरा

121	YEB1673557	निर्वाचक का नाम : सुरेन्द्रसिंह पिता का नाम: रूपसिंह गृह संख्या : 14 उम्र : 61 लिंग : पुरुष	फोटो उपलब्ध	122	YEB1673581	निर्वाचक का नाम : कमलेशकुमारी पति का नाम: सुरेन्द्रसिंह गृह संख्या : 14 उम्र : 51 लिंग : महिला	फोटो उपलब्ध	123	YEB0058875	निर्वाचक का नाम : संजीव पिता का नाम: सुरेन्द्र गृह संख्या : 14 उम्र : 36 लिंग : पुरुष	फोटो उपलब्ध
124	YEB0884999	निर्वाचक का नाम : रूबी पति का नाम: संजीव सिंह गृह संख्या : 14 उम्र : 33 लिंग : महिला	फोटो उपलब्ध	125	YEB1491406	निर्वाचक का नाम : शिवानी पति का नाम: राजकिशोर सिंह गृह संख्या : 14 उम्र : 25 लिंग : महिला	फोटो उपलब्ध	126	YEB1935493	निर्वाचक का नाम : किरन बघेल पति का नाम: जितेंद्र सिंग गृह संख्या : 14 उम्र : 24 लिंग : महिला	फोटो उपलब्ध
127	YEB1673409	निर्वाचक का नाम : होतम पिता का नाम: बंशी गृह संख्या : 15 उम्र : 76 लिंग : पुरुष	फोटो उपलब्ध	128	YEB1673433	निर्वाचक का नाम : शान्ती पति का नाम: होतम गृह संख्या : 15 उम्र : 71 लिंग : महिला	फोटो उपलब्ध	129	YEB0376558	निर्वाचक का नाम : माताप्रसाद पिता का नाम: होतम प्रसाद गृह संख्या : 15 उम्र : 56 लिंग : पुरुष	फोटो उपलब्ध
130	YEB0376491	निर्वाचक का नाम : ऊषा पति का नाम: माताप्रसाद गृह संख्या : 15 उम्र : 45 लिंग : महिला	फोटो उपलब्ध	131	YEB2172708	निर्वाचक का नाम : इन्द्रा पति का नाम: धर्मेन्द्र गृह संख्या : 15 उम्र : 31 लिंग : महिला	फोटो उपलब्ध	132	YEB1673466	निर्वाचक का नाम : दुलारेसिंह पिता का नाम: दर्शनलाल गृह संख्या : 16 उम्र : 52 लिंग : पुरुष	फोटो उपलब्ध
133	YEB0245126	निर्वाचक का नाम : शकुन्तला पति का नाम: दुलारेसिंह गृह संख्या : 16 उम्र : 46 लिंग : महिला	फोटो उपलब्ध	134	YEB0216101	निर्वाचक का नाम : विमला पति का नाम: सागर सिंह गृह संख्या : 16 उम्र : 36 लिंग : महिला	फोटो उपलब्ध	135	YEB1344233	निर्वाचक का नाम : प्रियंका पिता का नाम: रामकिशोर गृह संख्या : 16 उम्र : 30 लिंग : महिला	फोटो उपलब्ध
136	YEB2232858	निर्वाचक का नाम : सरिता पति का नाम: सोनू सिंह गृह संख्या : 16 उम्र : 22 लिंग : महिला	फोटो उपलब्ध	137	YEB1673292	निर्वाचक का नाम : रेशम पति का नाम: जगदीश गृह संख्या : 19 उम्र : 63 लिंग : महिला	फोटो उपलब्ध	138	YEB1673318	निर्वाचक का नाम : जगदीश पिता का नाम: भीखाराम गृह संख्या : 19 उम्र : 60 लिंग : पुरुष	फोटो उपलब्ध
139	MLX1222587	निर्वाचक का नाम : रामवरन पिता का नाम: भीखाराम गृह संख्या : 19 उम्र : 57 लिंग : पुरुष	फोटो उपलब्ध	140	YEB1673102	निर्वाचक का नाम : ज्ञान देई पति का नाम: रामवरन गृह संख्या : 19 उम्र : 56 लिंग : महिला	फोटो उपलब्ध	141	YEB0215871	निर्वाचक का नाम : धर्मवीर पिता का नाम: जगदीश गृह संख्या : 19 उम्र : 39 लिंग : पुरुष	फोटो उपलब्ध
142	YEB0215889	निर्वाचक का नाम : मालती पति का नाम: धर्मवीर गृह संख्या : 19 उम्र : 36 लिंग : महिला	फोटो उपलब्ध	143	YEB0884890	निर्वाचक का नाम : पिंदू पिता का नाम: रामवरन गृह संख्या : 19 उम्र : 31 लिंग : पुरुष	फोटो उपलब्ध	144	YEB0884908	निर्वाचक का नाम : सरमन पिता का नाम: जगदीश गृह संख्या : 19 उम्र : 31 लिंग : पुरुष	फोटो उपलब्ध
145	YEB0884916	निर्वाचक का नाम : पूजा पति का नाम: सरमन गृह संख्या : 19 उम्र : 30 लिंग : महिला	फोटो उपलब्ध	146	YEB1491562	निर्वाचक का नाम : किरन पति का नाम: पिंदू गृह संख्या : 19 उम्र : 27 लिंग : महिला	फोटो उपलब्ध	147	MLX1525443	निर्वाचक का नाम : सत्यवीर पिता का नाम: जनवेदसिंह गृह संख्या : 19/1 उम्र : 40 लिंग : पुरुष	फोटो उपलब्ध
148	YEB0375931	निर्वाचक का नाम : सोनू पिता का नाम: जनवेद सिंह गृह संख्या : 19/1 उम्र : 34 लिंग : पुरुष	फोटो उपलब्ध	149	YEB1673128	निर्वाचक का नाम : सुरेन्द्रसिंह पिता का नाम: अंगदसिंह गृह संख्या : 20 उम्र : 60 लिंग : पुरुष	फोटो उपलब्ध	150	MLX1222918	निर्वाचक का नाम : शिवप्यारी पति का नाम: सुरेन्द्रसिंह गृह संख्या : 20 उम्र : 59 लिंग : महिला	फोटो उपलब्ध

विधान सभा क्षेत्र की संख्या व नाम : 7-दिमनी
अनुभाग की संख्या व नाम : 1-रामचरन का पुरा रामचरन का पुरा

151 निर्वाचक का नाम : प्रतिमा तोमर पति का नाम: श्याम सिंह गृह संख्या : 20 उम्र : 29 लिंग : महिला	YEB1912690	152 निर्वाचक का नाम : पंचमसिंह पिता का नाम: अंगदसिंह गृह संख्या : 21 उम्र : 52 लिंग : पुरुष	YEB1673367	153 निर्वाचक का नाम : राजोलकुमारी पति का नाम: पंचमसिंह गृह संख्या : 21 उम्र : 51 लिंग : महिला	MLX1222736
154 निर्वाचक का नाम : नगरसिंह पिता का नाम: अंगदसिंह गृह संख्या : 21 उम्र : 44 लिंग : पुरुष	MLX1246644	155 निर्वाचक का नाम : मंजूदेवी पति का नाम: नगरसिंह गृह संख्या : 21 उम्र : 41 लिंग : महिला	MLX1222769	156 निर्वाचक का नाम : पल्लवी तोमर पिता का नाम: नगर सिंह तोमर गृह संख्या : 21 उम्र : 23 लिंग : महिला	YEB2108348
157 निर्वाचक का नाम : रन्धीरसिंह पिता का नाम: बहादुरसिंह गृह संख्या : 23 उम्र : 67 लिंग : पुरुष	YEB1673037	158 निर्वाचक का नाम : मुन्नीदेवी पति का नाम: रन्धीरसिंह गृह संख्या : 23 उम्र : 59 लिंग : महिला	MLX1383256	159 निर्वाचक का नाम : राजूसिंह पिता का नाम: रन्धीरसिंह गृह संख्या : 23 उम्र : 41 लिंग : पुरुष	YEB0135400
160 निर्वाचक का नाम : रूबीदेवी पति का नाम: राजूसिंह गृह संख्या : 23 उम्र : 39 लिंग : महिला	YEB0135392	161 निर्वाचक का नाम : अजयसिंह पिता का नाम: रन्धीरसिंह गृह संख्या : 23 उम्र : 37 लिंग : पुरुष	YEB0135483	162 निर्वाचक का नाम : सन्तोष पिता का नाम: रशीर सिंह गृह संख्या : 23 उम्र : 35 लिंग : पुरुष	YEB0215897
163 निर्वाचक का नाम : आरती पिता का नाम: अजय सिंह गृह संख्या : 23 उम्र : 33 लिंग : महिला	YEB0756965	164 निर्वाचक का नाम : रंजना तोमर पति का नाम: संतोष तोमर गृह संख्या : 23 उम्र : 29 लिंग : महिला	YEB1341924	165 निर्वाचक का नाम : सुदामाबाई पति का नाम: बहादुरसिंह गृह संख्या : 24 उम्र : 81 लिंग : महिला	MLX1383249
166 निर्वाचक का नाम : राजवीरसिंह पिता का नाम: बहादुरसिंह गृह संख्या : 24 उम्र : 50 लिंग : पुरुष	YEB1673078	167 निर्वाचक का नाम : सुमन पति का नाम: राजवीरसिंह गृह संख्या : 24 उम्र : 46 लिंग : महिला	MLX1421957	168 निर्वाचक का नाम : मानसिंह पिता का नाम: राजवीरसिंह गृह संख्या : 24 उम्र : 32 लिंग : पुरुष	YEB0681569
169 निर्वाचक का नाम : राधा देवी पति का नाम: मान सिंह गृह संख्या : 24 उम्र : 31 लिंग : महिला	YEB1762822	170 निर्वाचक का नाम : संजय सिंग तोमर पिता का नाम: राजवीर सिंग तोमर गृह संख्या : 24 उम्र : 29 लिंग : पुरुष	YEB1343755	171 निर्वाचक का नाम : सिद्धार्थ सिंग पिता का नाम: राजवीर गृह संख्या : 24 उम्र : 27 लिंग : पुरुष	YEB1348580
172 निर्वाचक का नाम : हमीरसिंह पिता का नाम: बहादुरसिंह गृह संख्या : 25 उम्र : 68 लिंग : पुरुष	MLX1222413	173 निर्वाचक का नाम : विशुनदेवी पति का नाम: हमीरसिंह गृह संख्या : 25 उम्र : 66 लिंग : महिला	MLX1383371	174 निर्वाचक का नाम : सुनीलकुमार पिता का नाम: हमीरसिंह गृह संख्या : 25 उम्र : 48 लिंग : पुरुष	MLX1222462
175 निर्वाचक का नाम : धमेन्द्रसिंह पिता का नाम: हमीरसिंह गृह संख्या : 25 उम्र : 46 लिंग : पुरुष	MLX1222496	176 निर्वाचक का नाम : सुधा पति का नाम: सुनीलकुमार गृह संख्या : 25 उम्र : 44 लिंग : महिला	MLX1222405	177 निर्वाचक का नाम : शशी पति का नाम: धमेन्द्रसिंह गृह संख्या : 25 उम्र : 42 लिंग : महिला	MLX1222397
178 निर्वाचक का नाम : शैलेन्द्रसिंह पिता का नाम: हमीरसिंह गृह संख्या : 25 उम्र : 39 लिंग : पुरुष	YEB0135426	179 निर्वाचक का नाम : सरोजदेवी पति का नाम: शैलेन्द्रसिंह गृह संख्या : 25 उम्र : 37 लिंग : महिला	YEB0135434	180 निर्वाचक का नाम : रामनिवास पिता का नाम: नेकसे गृह संख्या : 28 उम्र : 66 लिंग : पुरुष	YEB1672906

विधान सभा क्षेत्र की संख्या व नाम : 7-दिमनी
अनुभाग की संख्या व नाम : 1-रामचरन का पुरा रामचरन का पुरा

181	YEB1672948	निर्वाचक का नाम : विमला पति का नाम: रामनिवास गृह संख्या : 28 उम्र : 61 लिंग : महिला	फोटो उपलब्ध	182	YEB0553388	निर्वाचक का नाम : राघवेन्द्र सिंह पिता का नाम: रामनिवास गृह संख्या : 28 उम्र : 44 लिंग : पुरुष	फोटो उपलब्ध	183	YEB0553065	निर्वाचक का नाम : रानी पति का नाम: हरिविन्द सिंह गृह संख्या : 28 उम्र : 44 लिंग : महिला	फोटो उपलब्ध
184	YEB0553073	निर्वाचक का नाम : हरिविन्द सिंह पिता का नाम: रामनिवास गृह संख्या : 28 उम्र : 42 लिंग : पुरुष	फोटो उपलब्ध	185	YEB0245183	निर्वाचक का नाम : गीतादेवी पति का नाम: राघवेन्द्र गृह संख्या : 28 उम्र : 37 लिंग : महिला	फोटो उपलब्ध	186	YEB0553081	निर्वाचक का नाम : विशम्बर सिंह पिता का नाम: रामनिवास गृह संख्या : 28 उम्र : 36 लिंग : पुरुष	फोटो उपलब्ध
187	YEB0134882	निर्वाचक का नाम : जगमोहन पिता का नाम: नेकसे गृह संख्या : 28/1 उम्र : 56 लिंग : पुरुष	फोटो उपलब्ध	188	YEB0134890	निर्वाचक का नाम : मीना पति का नाम: जगमोहन गृह संख्या : 28/1 उम्र : 55 लिंग : महिला	फोटो उपलब्ध	189	YEB0553396	निर्वाचक का नाम : राम पिता का नाम: जगमोहन गृह संख्या : 28/1 उम्र : 36 लिंग : पुरुष	फोटो उपलब्ध
190	YEB0553032	निर्वाचक का नाम : लक्ष्मन पिता का नाम: जगमोहन गृह संख्या : 28/1 उम्र : 36 लिंग : पुरुष	फोटो उपलब्ध	191	YEB0134908	निर्वाचक का नाम : रामवरन पिता का नाम: बाबूराम गृह संख्या : 29 उम्र : 56 लिंग : पुरुष	फोटो उपलब्ध	192	YEB1670322	निर्वाचक का नाम : मीना पति का नाम: रामवरन गृह संख्या : 29 उम्र : 56 लिंग : महिला	फोटो उपलब्ध
193	MLX1504976	निर्वाचक का नाम : मनोज पिता का नाम: बाबूराम गृह संख्या : 29 उम्र : 40 लिंग : पुरुष	फोटो उपलब्ध	194	YEB0245191	निर्वाचक का नाम : सोनकली पति का नाम: मनोज गृह संख्या : 29 उम्र : 38 लिंग : महिला	फोटो उपलब्ध	195	YEB0376400	निर्वाचक का नाम : सोनू पिता का नाम: रामवरन सिंह गृह संख्या : 29 उम्र : 37 लिंग : पुरुष	फोटो उपलब्ध
196	YEB0756981	निर्वाचक का नाम : दिलीप सिंह पिता का नाम: रामवरन गृह संख्या : 29 उम्र : 34 लिंग : पुरुष	फोटो उपलब्ध	197	YEB0376418	निर्वाचक का नाम : सविता पति का नाम: सोनू गृह संख्या : 29 उम्र : 34 लिंग : महिला	फोटो उपलब्ध	198	YEB0972976	निर्वाचक का नाम : नीलम पति का नाम: दिलीप गृह संख्या : 29 उम्र : 29 लिंग : महिला	फोटो उपलब्ध
199	MLX1316454	निर्वाचक का नाम : रामऔतार पिता का नाम: कलियान गृह संख्या : 30 उम्र : 66 लिंग : पुरुष	फोटो उपलब्ध	200	YEB1670363	निर्वाचक का नाम : शान्ती पति का नाम: रामस्वरूप गृह संख्या : 30 उम्र : 61 लिंग : महिला	फोटो उपलब्ध	201	MLX1316256	निर्वाचक का नाम : सुभाष पिता का नाम: रामस्वरूप गृह संख्या : 30 उम्र : 56 लिंग : पुरुष	फोटो उपलब्ध
202	YEB1670140	निर्वाचक का नाम : सावित्री पति का नाम: सुभाष गृह संख्या : 30 उम्र : 51 लिंग : महिला	फोटो उपलब्ध	203	MLX1504992	निर्वाचक का नाम : राजेशसिंह पिता का नाम: रामऔतार गृह संख्या : 30 उम्र : 37 लिंग : पुरुष	फोटो उपलब्ध	204	YEB0553123	निर्वाचक का नाम : विकास पिता का नाम: सुभाष गृह संख्या : 30 उम्र : 34 लिंग : पुरुष	फोटो उपलब्ध
205	YEB1339621	निर्वाचक का नाम : आशा पति का नाम: विकास गृह संख्या : 30 उम्र : 29 लिंग : महिला	फोटो उपलब्ध	206	YEB2135648	निर्वाचक का नाम : अन्नू पिता का नाम: सुभाष गृह संख्या : 30 उम्र : 20 लिंग : पुरुष	फोटो उपलब्ध	207	YEB0245209	निर्वाचक का नाम : पप्पू पिता का नाम: रामस्वरूप गृह संख्या : 30/1 उम्र : 51 लिंग : पुरुष	फोटो उपलब्ध
208	YEB0245217	निर्वाचक का नाम : गुड्डी पति का नाम: पप्पू गृह संख्या : 30/1 उम्र : 48 लिंग : महिला	फोटो उपलब्ध	209	YEB0553222	निर्वाचक का नाम : संजय पिता का नाम: रामदत्त गृह संख्या : 30/1 उम्र : 35 लिंग : पुरुष	फोटो उपलब्ध	210	YEB0553131	निर्वाचक का नाम : अखिलेश पिता का नाम: रामदत्त गृह संख्या : 30/1 उम्र : 33 लिंग : पुरुष	फोटो उपलब्ध

विधान सभा क्षेत्र की संख्या व नाम : 7-दिमनी
अनुभाग की संख्या व नाम : 1-रामचरन का पुरा रामचरन का पुरा

211	YEB1670215	निर्वाचक का नाम : धनदेवी पति का नाम: महेश गृह संख्या : 31 उम्र : 66 लिंग : महिला	फोटो उपलब्ध	212	YEB0245225	निर्वाचक का नाम : सुरेश पिता का नाम: गुट्टी गृह संख्या : 31 उम्र : 61 लिंग : पुरुष	फोटो उपलब्ध	213	YEB0245233	निर्वाचक का नाम : नारायणी पति का नाम: सुरेश गृह संख्या : 31 उम्र : 56 लिंग : महिला	फोटो उपलब्ध
214	YEB1669183	निर्वाचक का नाम : शीला पति का नाम: जगदीश गृह संख्या : 31 उम्र : 56 लिंग : महिला	फोटो उपलब्ध	215	YEB0134916	निर्वाचक का नाम : जयराम पिता का नाम: गुट्टी गृह संख्या : 31 उम्र : 51 लिंग : पुरुष	फोटो उपलब्ध	216	YEB1669084	निर्वाचक का नाम : मनोज पिता का नाम: महेश गृह संख्या : 31 उम्र : 44 लिंग : पुरुष	फोटो उपलब्ध
217	YEB0135327	निर्वाचक का नाम : जितेन्द्र पिता का नाम: जयराम गृह संख्या : 31 उम्र : 35 लिंग : पुरुष	फोटो उपलब्ध	218	YEB0215905	निर्वाचक का नाम : दीपेन्द्र पिता का नाम: जयराम गृह संख्या : 31 उम्र : 35 लिंग : पुरुष	फोटो उपलब्ध	219	YEB0215921	निर्वाचक का नाम : सतीश पिता का नाम: जयराम गृह संख्या : 31 उम्र : 35 लिंग : पुरुष	फोटो उपलब्ध
220	YEB0376111	निर्वाचक का नाम : अनिल कुमार पिता का नाम: सुरेश कुमार गृह संख्या : 31 उम्र : 31 लिंग : पुरुष	फोटो उपलब्ध	221	YEB1340967	निर्वाचक का नाम : सविता पति का नाम: सतीश गृह संख्या : 31 उम्र : 29 लिंग : महिला	फोटो उपलब्ध	222	YEB2086833	निर्वाचक का नाम : संजना शर्मा पति का नाम: विजेंद्र जोशी गृह संख्या : 31 उम्र : 28 लिंग : महिला	फोटो उपलब्ध
223	YEB2100634	निर्वाचक का नाम : विजेंद्र जोशी पिता का नाम: जयराम सिंह गृह संख्या : 31 उम्र : 28 लिंग : पुरुष	फोटो उपलब्ध	224	YEB1667989	निर्वाचक का नाम : शीला पति का नाम: मुनेश गृह संख्या : 32 उम्र : 46 लिंग : महिला	फोटो उपलब्ध	225	YEB1820083	निर्वाचक का नाम : सोनू शर्मा पिता का नाम: मुनेश शर्मा गृह संख्या : 32 उम्र : 23 लिंग : पुरुष	फोटो उपलब्ध
226	YEB1667567	निर्वाचक का नाम : मुन्नीबाई पति का नाम: वीरसिंह गृह संख्या : 33 उम्र : 61 लिंग : महिला	फोटो उपलब्ध	227	YEB0058917	निर्वाचक का नाम : रविसिंह पिता का नाम: बीरसिंह गृह संख्या : 33 उम्र : 36 लिंग : पुरुष	फोटो उपलब्ध	228	YEB0375899	निर्वाचक का नाम : जितेन्द्र सिंह तोमर पिता का नाम: राजकुमार गृह संख्या : 33 उम्र : 36 लिंग : पुरुष	फोटो उपलब्ध
229	YEB1787175	निर्वाचक का नाम : संजय सिंह तोमर पिता का नाम: राजकुमार सिंह तोमर गृह संख्या : 33 उम्र : 30 लिंग : पुरुष	फोटो उपलब्ध	230	YEB1900190	निर्वाचक का नाम : रोहित सिंह तोमर पिता का नाम: विजय पाल सिंह गृह संख्या : 33 उम्र : 22 लिंग : पुरुष	फोटो उपलब्ध	231	YEB2058105	निर्वाचक का नाम : मोहित सिंह पिता का नाम: विजयपाल सिंह गृह संख्या : 33 उम्र : 20 लिंग : पुरुष	फोटो उपलब्ध
232	YEB1667591	निर्वाचक का नाम : रामबेटी पति का नाम: महेन्द्रपालसिंह गृह संख्या : 34 उम्र : 76 लिंग : महिला	फोटो उपलब्ध	233	YEB1667625	निर्वाचक का नाम : रामसिंह पिता का नाम: गोकुलसिंह गृह संख्या : 34 उम्र : 75 लिंग : पुरुष	फोटो उपलब्ध	234	YEB0376004	निर्वाचक का नाम : नारायण सिंह पिता का नाम: गोकुल सिंह गृह संख्या : 34 उम्र : 74 लिंग : पुरुष	फोटो उपलब्ध
235	YEB0376020	निर्वाचक का नाम : ज्ञान बाई पति का नाम: नारायण सिंह गृह संख्या : 34 उम्र : 70 लिंग : महिला	फोटो उपलब्ध	236	YEB1666965	निर्वाचक का नाम : रामऔतारसिंह पिता का नाम: देवसिंह गृह संख्या : 34 उम्र : 66 लिंग : पुरुष	फोटो उपलब्ध	237	YEB1667013	निर्वाचक का नाम : महावीरसिंह पिता का नाम: रामसिंह गृह संख्या : 34 उम्र : 56 लिंग : पुरुष	फोटो उपलब्ध
238	YEB0245266	निर्वाचक का नाम : बलवीरसिंह पिता का नाम: रामसिंह गृह संख्या : 34 उम्र : 54 लिंग : पुरुष	फोटो उपलब्ध	239	YEB0375923	निर्वाचक का नाम : रघुनाथ पिता का नाम: नारायण गृह संख्या : 34 उम्र : 54 लिंग : पुरुष	फोटो उपलब्ध	240	YEB0245274	निर्वाचक का नाम : सुनीता पति का नाम: बलवीरसिंह गृह संख्या : 34 उम्र : 52 लिंग : महिला	फोटो उपलब्ध

विधान सभा क्षेत्र की संख्या व नाम : 7-दिमनी
अनुभाग की संख्या व नाम : 1-रामचरन का पुरा रामचरन का पुरा

241	YEB0245282	निर्वाचक का नाम : राजवीर पिता का नाम: रामसिंह गृह संख्या : 34 उम्र : 51 लिंग : पुरुष	फोटो उपलब्ध	242	YEB1667377	निर्वाचक का नाम : सुनीतादेवी पति का नाम: राजवीरसिंह गृह संख्या : 34 उम्र : 49 लिंग : महिला	फोटो उपलब्ध	243	YEB0376038	निर्वाचक का नाम : गुडडी बाई पति का नाम: नधुनाथ सिंह गृह संख्या : 34 उम्र : 49 लिंग : महिला	फोटो उपलब्ध
244	YEB0245308	निर्वाचक का नाम : सुधा पति का नाम: महावीरसिंह गृह संख्या : 34 उम्र : 41 लिंग : महिला	फोटो उपलब्ध	245	YEB0444992	निर्वाचक का नाम : सारदेवसिंह तोमर पिता का नाम: रामऔतार सिंह तोमर गृह संख्या : 34 उम्र : 40 लिंग : पुरुष	फोटो उपलब्ध	246	YEB0445007	निर्वाचक का नाम : रानी पति का नाम: सहदेवसिंह गृह संख्या : 34 उम्र : 40 लिंग : महिला	फोटो उपलब्ध
247	YEB0553362	निर्वाचक का नाम : रघुराज सिंह पिता का नाम: नारायण सिंह गृह संख्या : 34 उम्र : 38 लिंग : पुरुष	फोटो उपलब्ध	248	MLX1452929	निर्वाचक का नाम : सहदेवसिंह पिता का नाम: रामऔतारसिंह गृह संख्या : 34 उम्र : 37 लिंग : पुरुष	फोटो उपलब्ध	249	YEB0553354	निर्वाचक का नाम : ज्योती पति का नाम: सारदेव गृह संख्या : 34 उम्र : 36 लिंग : महिला	फोटो उपलब्ध
250	YEB1879717	निर्वाचक का नाम : जितेंद्र सिंह तोमर पिता का नाम: राजेंद्र सिंह तोमर गृह संख्या : 34 उम्र : 36 लिंग : पुरुष	फोटो उपलब्ध	251	YEB1305283	निर्वाचक का नाम : प्रीति पति का नाम: जितेंद्र सिंह गृह संख्या : 34 उम्र : 34 लिंग : महिला	फोटो उपलब्ध	252	YEB0553370	निर्वाचक का नाम : राघवेन्द्र सिंह पिता का नाम: रामऔतार गृह संख्या : 34 उम्र : 33 लिंग : पुरुष	फोटो उपलब्ध
253	YEB0681551	निर्वाचक का नाम : राहुलसिंह पिता का नाम: राजवीरसिंह गृह संख्या : 34 उम्र : 31 लिंग : पुरुष	फोटो उपलब्ध	254	YEB2100493	निर्वाचक का नाम : नीतेश सिंह तोमर पिता का नाम: राजेंद्र सिंह तोमर गृह संख्या : 34 उम्र : 30 लिंग : पुरुष	फोटो उपलब्ध	255	YEB1272046	निर्वाचक का नाम : वीरेंद्र सिंह तोमर पिता का नाम: राम औतार गृह संख्या : 34 उम्र : 26 लिंग : पुरुष	फोटो उपलब्ध
256	MLX1316249	निर्वाचक का नाम : ऊषा पति का नाम: विक्रमसिंह गृह संख्या : 35 उम्र : 58 लिंग : महिला	फोटो उपलब्ध	257	YEB0135475	निर्वाचक का नाम : विशालसिंह पिता का नाम: विक्रमसिंह गृह संख्या : 35 उम्र : 37 लिंग : पुरुष	फोटो उपलब्ध	258	YEB0972984	निर्वाचक का नाम : नेमा पति का नाम: सुरेश गृह संख्या : 35 उम्र : 36 लिंग : महिला	फोटो उपलब्ध
259	YEB0215939	निर्वाचक का नाम : विवेक सिंह पिता का नाम: विक्रम गृह संख्या : 35 उम्र : 35 लिंग : पुरुष	फोटो उपलब्ध	260	YEB0375907	निर्वाचक का नाम : विनीता देवी पति का नाम: विशाल सिंह गृह संख्या : 35 उम्र : 35 लिंग : महिला	फोटो उपलब्ध	261	YEB0375873	निर्वाचक का नाम : अरून सिंह तोमर पिता का नाम: अनूप सिंह तोमर गृह संख्या : 35 उम्र : 34 लिंग : पुरुष	फोटो उपलब्ध
262	YEB1272095	निर्वाचक का नाम : अजय सिंह तोमर पिता का नाम: अनूप सिंह गृह संख्या : 35 उम्र : 31 लिंग : पुरुष	फोटो उपलब्ध	263	YEB1305044	निर्वाचक का नाम : शिवानी पति का नाम: विवेक सिंह गृह संख्या : 35 उम्र : 31 लिंग : महिला	फोटो उपलब्ध	264	YEB1229335	निर्वाचक का नाम : कोकिलाबाई पति का नाम: नवाबसिंह गृह संख्या : 36 उम्र : 81 लिंग : महिला	फोटो उपलब्ध
265	YEB1229293	निर्वाचक का नाम : रामखिलाड़ी पिता का नाम: नवाबसिंह गृह संख्या : 36 उम्र : 48 लिंग : पुरुष	फोटो उपलब्ध	266	MLX1222710	निर्वाचक का नाम : ओमवती पति का नाम: रामखिलाड़ी गृह संख्या : 36 उम्र : 46 लिंग : महिला	फोटो उपलब्ध	267	MLX1222702	निर्वाचक का नाम : बनवारी पिता का नाम: नवाबसिंह गृह संख्या : 36 उम्र : 37 लिंग : पुरुष	फोटो उपलब्ध
268	YEB0948091	निर्वाचक का नाम : कांता पति का नाम: बनवारी गृह संख्या : 36 उम्र : 37 लिंग : महिला	फोटो उपलब्ध	269	YEB1667229	निर्वाचक का नाम : अनारो पति का नाम: ग्याप्रसाद गृह संख्या : 37 उम्र : 68 लिंग : महिला	फोटो उपलब्ध	270	YEB1667401	निर्वाचक का नाम : राजेन्द्रसिंह पिता का नाम: ग्याप्रसाद गृह संख्या : 37 उम्र : 51 लिंग : पुरुष	फोटो उपलब्ध

271	MLX1222900	निर्वाचक का नाम : संतोबाई पति का नाम: राजेन्द्रसिंह गृह संख्या : 37 उम्र : 48 लिंग : महिला	फोटो उपलब्ध	272	YEB0376160	निर्वाचक का नाम : जितेन्द्र सिंह पिता का नाम: राजेन्द्र सिंह गृह संख्या : 37 उम्र : 32 लिंग : पुरुष	फोटो उपलब्ध	273	YEB0681486	निर्वाचक का नाम : भूपेन्द्र सिंह पिता का नाम: राजेन्द्र गृह संख्या : 37 उम्र : 32 लिंग : पुरुष	फोटो उपलब्ध
274	YEB0814814	निर्वाचक का नाम : नीरू पति का नाम: जितेन्द्र सिंह गृह संख्या : 37 उम्र : 31 लिंग : महिला	फोटो उपलब्ध	275	YEB1772003	निर्वाचक का नाम : रघुराज पिता का नाम: राजेंद्र सिंह गृह संख्या : 37 उम्र : 25 लिंग : पुरुष	फोटो उपलब्ध	276	YEB1911130	निर्वाचक का नाम : शशि पति का नाम: भूपेंद्र सिंह गृह संख्या : 37 उम्र : 25 लिंग : महिला	फोटो उपलब्ध
277	YEB1995984	निर्वाचक का नाम : शिवराज सिंह पिता का नाम: राजेंद्र सिंह गृह संख्या : 37 उम्र : 23 लिंग : पुरुष	फोटो उपलब्ध	278	YEB0245324	निर्वाचक का नाम : महावीरसिंह पिता का नाम: बद्रीप्रसाद गृह संख्या : 38 उम्र : 39 लिंग : पुरुष	फोटो उपलब्ध	279	MLX1316272	निर्वाचक का नाम : ममता पति का नाम: महावीरसिंह गृह संख्या : 38 उम्र : 37 लिंग : महिला	फोटो उपलब्ध
280	YEB1976687	निर्वाचक का नाम : अजय बघेल पिता का नाम: महाबीर बघेल गृह संख्या : 38 उम्र : 23 लिंग : पुरुष	फोटो उपलब्ध	281	YEB1667310	निर्वाचक का नाम : रामदेवी पति का नाम: सोवरन गृह संख्या : 39 उम्र : 71 लिंग : महिला	फोटो उपलब्ध	282	YEB1668037	निर्वाचक का नाम : मोहन पिता का नाम: कन्हैया गृह संख्या : 39 उम्र : 56 लिंग : पुरुष	फोटो उपलब्ध
283	YEB1667674	निर्वाचक का नाम : सुदामाबाई पति का नाम: केदारसिंह गृह संख्या : 39 उम्र : 56 लिंग : महिला	फोटो उपलब्ध	284	YEB1667724	निर्वाचक का नाम : विद्यावती पति का नाम: विजय गृह संख्या : 39 उम्र : 56 लिंग : महिला	फोटो उपलब्ध	285	YEB0840413	निर्वाचक का नाम : भगवती पति का नाम: मोहन सिंह गृह संख्या : 39 उम्र : 47 लिंग : महिला	फोटो उपलब्ध
286	YEB0245332	निर्वाचक का नाम : गम्भीरसिंह पिता का नाम: सोवरनसिंह गृह संख्या : 39 उम्र : 44 लिंग : पुरुष	फोटो उपलब्ध	287	YEB0134924	निर्वाचक का नाम : हरिचन्द पिता का नाम: कन्हैया गृह संख्या : 39 उम्र : 44 लिंग : पुरुष	फोटो उपलब्ध	288	YEB0135277	निर्वाचक का नाम : विष्णुसिंह पिता का नाम: विजयसिंह गृह संख्या : 39 उम्र : 41 लिंग : पुरुष	फोटो उपलब्ध
289	MLX1525427	निर्वाचक का नाम : ओमवती पति का नाम: हरिश्चन्द्र गृह संख्या : 39 उम्र : 41 लिंग : महिला	फोटो उपलब्ध	290	MLX1525401	निर्वाचक का नाम : मंजू पति का नाम: गम्भीरसिंह गृह संख्या : 39 उम्र : 41 लिंग : महिला	फोटो उपलब्ध	291	YEB0135285	निर्वाचक का नाम : ओफीसर पिता का नाम: सोवरनसिंह गृह संख्या : 39 उम्र : 38 लिंग : पुरुष	फोटो उपलब्ध
292	YEB0134940	निर्वाचक का नाम : राकेशसिंह पिता का नाम: केदारसिंह गृह संख्या : 39 उम्र : 37 लिंग : पुरुष	फोटो उपलब्ध	293	YEB0135350	निर्वाचक का नाम : ओमवीरसिंह पिता का नाम: केदारसिंह गृह संख्या : 39 उम्र : 37 लिंग : पुरुष	फोटो उपलब्ध	294	YEB0135269	निर्वाचक का नाम : गीतादेवी पति का नाम: विष्णुसिंह गृह संख्या : 39 उम्र : 37 लिंग : महिला	फोटो उपलब्ध
295	YEB0135418	निर्वाचक का नाम : छोटीबाई पति का नाम: ओफीसर गृह संख्या : 39 उम्र : 37 लिंग : महिला	फोटो उपलब्ध	296	YEB0135251	निर्वाचक का नाम : दिलीपसिंह पिता का नाम: विजयसिंह गृह संख्या : 39 उम्र : 36 लिंग : पुरुष	फोटो उपलब्ध	297	YEB0135368	निर्वाचक का नाम : पपीतादेवी पति का नाम: ओमवीरसिंह गृह संख्या : 39 उम्र : 36 लिंग : महिला	फोटो उपलब्ध
298	YEB0756940	निर्वाचक का नाम : रविन्द सिंह पिता का नाम: केदार सिंह गृह संख्या : 39 उम्र : 33 लिंग : पुरुष	फोटो उपलब्ध	299	YEB0756924	निर्वाचक का नाम : सूखी पति का नाम: रविन्द्र सिंह गृह संख्या : 39 उम्र : 32 लिंग : महिला	फोटो उपलब्ध	300	YEB1017409	निर्वाचक का नाम : रीना पति का नाम: दिलीप सिंह गृह संख्या : 39 उम्र : 32 लिंग : महिला	फोटो उपलब्ध

विधान सभा क्षेत्र की संख्या व नाम : 7-दिमनी
अनुभाग की संख्या व नाम : 1-रामचरन का पुरा रामचरन का पुरा

301	YEB1950948	निर्वाचक का नाम : सतीश बघेल पिता का नाम: केदार सिंह बघेल गृह संख्या : 39 उम्र : 32 लिंग : पुरुष	फोटो उपलब्ध	302	YEB1976679	निर्वाचक का नाम : सोनू पिता का नाम: मोहन गृह संख्या : 39 उम्र : 26 लिंग : पुरुष	फोटो उपलब्ध	303	YEB1951003	निर्वाचक का नाम : पिकी पिता का नाम: सतीश बघेल गृह संख्या : 39 उम्र : 24 लिंग : महिला	फोटो उपलब्ध
304	MLX1222231	निर्वाचक का नाम : रामजीलाल पिता का नाम: गौगराम गृह संख्या : 40 उम्र : 56 लिंग : पुरुष	फोटो उपलब्ध	305	YEB1653849	निर्वाचक का नाम : इलाची पिता का नाम: रामजीलाल गृह संख्या : 40 उम्र : 56 लिंग : महिला	फोटो उपलब्ध	306	MLX1383389	निर्वाचक का नाम : रामखिलाड़ी पिता का नाम: रामजीलाल गृह संख्या : 40 उम्र : 46 लिंग : पुरुष	फोटो उपलब्ध
307	MLX1525369	निर्वाचक का नाम : रामा पिता का नाम: रामखिलाड़ी गृह संख्या : 40 उम्र : 45 लिंग : महिला	फोटो उपलब्ध	308	YEB0445049	निर्वाचक का नाम : सुनीलसिंह पिता का नाम: रामजीलाल गृह संख्या : 40 उम्र : 40 लिंग : पुरुष	फोटो उपलब्ध	309	YEB0445031	निर्वाचक का नाम : कोमेशबाई पिता का नाम: सुनीलसिंह गृह संख्या : 40 उम्र : 38 लिंग : महिला	फोटो उपलब्ध
310	YEB0681510	निर्वाचक का नाम : अखिलेश पिता का नाम: श्री रामजीलाल गृह संख्या : 40 उम्र : 33 लिंग : पुरुष	फोटो उपलब्ध	311	YEB0445056	निर्वाचक का नाम : रामसुन्दर पिता का नाम: रामजीलाल गृह संख्या : 40 उम्र : 33 लिंग : पुरुष	फोटो उपलब्ध	312	YEB1364439	निर्वाचक का नाम : दिनेश सिंह पिता का नाम: रामजी लाल गृह संख्या : 40 उम्र : 28 लिंग : पुरुष	फोटो उपलब्ध
313	YEB1487701	निर्वाचक का नाम : भावना पिता का नाम: अखिलेश गृह संख्या : 40 उम्र : 28 लिंग : महिला	फोटो उपलब्ध	314	YEB1342229	निर्वाचक का नाम : ललिता देवी पिता का नाम: रामसुंदर सिंह गृह संख्या : 40 उम्र : 27 लिंग : महिला	फोटो उपलब्ध	315	YEB2154060	निर्वाचक का नाम : रवि बघेल पिता का नाम: रामखिलाड़ी गृह संख्या : 40 उम्र : 22 लिंग : पुरुष	फोटो उपलब्ध
316	YEB1653815	निर्वाचक का नाम : रामदेवी पिता का नाम: प्रतापसिंह गृह संख्या : 41 उम्र : 81 लिंग : महिला	फोटो उपलब्ध	317	YEB1653781	निर्वाचक का नाम : मोहनसिंह पिता का नाम: प्रतापसिंह गृह संख्या : 41 उम्र : 56 लिंग : पुरुष	फोटो उपलब्ध	318	YEB0245340	निर्वाचक का नाम : उमिलबाई पिता का नाम: मोहनसिंह गृह संख्या : 41 उम्र : 51 लिंग : महिला	फोटो उपलब्ध
319	MLX1222942	निर्वाचक का नाम : हरिओम पिता का नाम: हरिशानप्रसाद गृह संख्या : 42 उम्र : 39 लिंग : पुरुष	फोटो उपलब्ध	320	MLX1316314	निर्वाचक का नाम : बन्दना पिता का नाम: हरिओम गृह संख्या : 42 उम्र : 37 लिंग : महिला	फोटो उपलब्ध	321	YEB1653757	निर्वाचक का नाम : मुन्नीबाई पिता का नाम: गोधनसिंह गृह संख्या : 43 उम्र : 66 लिंग : महिला	फोटो उपलब्ध
322	YEB0135160	निर्वाचक का नाम : विपेन्द्रसिंह पिता का नाम: कलियानसिंह गृह संख्या : 43 उम्र : 40 लिंग : पुरुष	फोटो उपलब्ध	323	YEB0376186	निर्वाचक का नाम : सीता देवी पिता का नाम: विपेन्द्र सिंह गृह संख्या : 43 उम्र : 35 लिंग : महिला	फोटो उपलब्ध	324	MLX1316405	निर्वाचक का नाम : शान्ती पिता का नाम: हलुका गृह संख्या : 44 उम्र : 71 लिंग : महिला	फोटो उपलब्ध
325	YEB0134957	निर्वाचक का नाम : परशोत्तम पिता का नाम: हलुका गृह संख्या : 44 उम्र : 56 लिंग : पुरुष	फोटो उपलब्ध	326	MLX1316413	निर्वाचक का नाम : विमला पिता का नाम: परशोत्तम गृह संख्या : 44 उम्र : 51 लिंग : महिला	फोटो उपलब्ध	327	YEB2058113	निर्वाचक का नाम : नीरज सिंह पिता का नाम: पुरुषोत्तम गृह संख्या : 44 उम्र : 27 लिंग : पुरुष	फोटो उपलब्ध
328	YEB2019750	निर्वाचक का नाम : सपना बघेल पिता का नाम: नीरज सिंह बघेल गृह संख्या : 44 उम्र : 25 लिंग : महिला	फोटो उपलब्ध	329	YEB1653674	निर्वाचक का नाम : भरतराम पिता का नाम: मंगले गृह संख्या : 45 उम्र : 66 लिंग : पुरुष	फोटो उपलब्ध	330	YEB1653641	निर्वाचक का नाम : जमुना पिता का नाम: भरतराम गृह संख्या : 45 उम्र : 61 लिंग : महिला	फोटो उपलब्ध

विधान सभा क्षेत्र की संख्या व नाम : 7-दिमनी
अनुभाग की संख्या व नाम : 1-रामचरन का पुरा रामचरन का पुरा

331 निर्वाचक का नाम : रिकूसिंह पिता का नाम: भरतराम गृह संख्या : 45 उम्र : 42 लिंग : पुरुष	MLX1383322	फोटो उपलब्ध	332 निर्वाचक का नाम : मुन्नी पति का नाम: रिकूसिंह गृह संख्या : 45 उम्र : 40 लिंग : महिला	YEB0245357	फोटो उपलब्ध	333 निर्वाचक का नाम : भिच्छू पिता का नाम: भरतराम गृह संख्या : 45 उम्र : 37 लिंग : पुरुष	YEB0840421	फोटो उपलब्ध
334 निर्वाचक का नाम : मोरश्री पति का नाम: भिच्छू गृह संख्या : 45 उम्र : 35 लिंग : महिला	YEB0840439	फोटो उपलब्ध	335 निर्वाचक का नाम : जितेन्द्र सिंह पिता का नाम: भरतराम गृह संख्या : 45 उम्र : 28 लिंग : पुरुष	YEB1405190	फोटो उपलब्ध	336 निर्वाचक का नाम : नेमा पति का नाम: जितेन्द्र सिंह गृह संख्या : 45 उम्र : 27 लिंग : महिला	YEB1405141	फोटो उपलब्ध
337 निर्वाचक का नाम : रिहूल सिंह पिता का नाम: रिकू बघेल गृह संख्या : 45 उम्र : 20 लिंग : पुरुष	YEB2060143	फोटो उपलब्ध	338 निर्वाचक का नाम : नाथू सिंह पिता का नाम: प्रताप सिंह गृह संख्या : 46 उम्र : 61 लिंग : पुरुष	YEB1951227	फोटो उपलब्ध	339 निर्वाचक का नाम : मीराबाई पति का नाम: नाथूसिंह गृह संख्या : 46 उम्र : 54 लिंग : महिला	YEB1653567	फोटो उपलब्ध
340 निर्वाचक का नाम : मेघसिंह पिता का नाम: प्रतापसिंह गृह संख्या : 46 उम्र : 51 लिंग : पुरुष	YEB1653518	फोटो उपलब्ध	341 निर्वाचक का नाम : शिवकिरण पति का नाम: मेघसिंह गृह संख्या : 46 उम्र : 50 लिंग : महिला	YEB1653492	फोटो उपलब्ध	342 निर्वाचक का नाम : नरेन्द्रसिंह पिता का नाम: नाथूसिंह गृह संख्या : 46 उम्र : 37 लिंग : पुरुष	MLX1222975	फोटो उपलब्ध
343 निर्वाचक का नाम : प्रीति पति का नाम: नरेन्द्र सिंह गृह संख्या : 46 उम्र : 37 लिंग : महिला	YEB0216069	फोटो उपलब्ध	344 निर्वाचक का नाम : अरविन्द सिंह पिता का नाम: नाथू सिंह तोमर गृह संख्या : 46 उम्र : 33 लिंग : पुरुष	YEB0375998	फोटो उपलब्ध	345 निर्वाचक का नाम : विपेंद्र सिंह पिता का नाम: नाथू सिंह गृह संख्या : 46 उम्र : 31 लिंग : पुरुष	YEB0728923	फोटो उपलब्ध
346 निर्वाचक का नाम : खुशबू पति का नाम: अरविंद गृह संख्या : 46 उम्र : 28 लिंग : महिला	YEB1340710	फोटो उपलब्ध	347 निर्वाचक का नाम : ज्योति पति का नाम: बिपेंद्र सिंह गृह संख्या : 46 उम्र : 24 लिंग : महिला	YEB2164457	फोटो उपलब्ध	348 निर्वाचक का नाम : शिल्पी तोमर पिता का नाम: मेघ सिंह तोमर गृह संख्या : 46 उम्र : 23 लिंग : महिला	YEB2006906	फोटो उपलब्ध
349 निर्वाचक का नाम : चोबसिंह पिता का नाम: सादू गृह संख्या : 47 उम्र : 58 लिंग : पुरुष	YEB1653468	फोटो उपलब्ध	350 निर्वाचक का नाम : रामबाई पति का नाम: चोबसिंह गृह संख्या : 47 उम्र : 56 लिंग : महिला	YEB1653443	फोटो उपलब्ध	351 निर्वाचक का नाम : खरगसिंह पिता का नाम: रामगोपाल गृह संख्या : 47 उम्र : 53 लिंग : पुरुष	MLX1222322	फोटो उपलब्ध
352 निर्वाचक का नाम : रामवती पति का नाम: खरगसिंह गृह संख्या : 47 उम्र : 51 लिंग : महिला	MLX1222801	फोटो उपलब्ध	353 निर्वाचक का नाम : अविलाख सिंह पिता का नाम: चोबाराम गृह संख्या : 47 उम्र : 34 लिंग : पुरुष	YEB0948133	फोटो उपलब्ध	354 निर्वाचक का नाम : अजीत सिंह पिता का नाम: खरग सिंह गृह संख्या : 47 उम्र : 31 लिंग : पुरुष	YEB0814798	फोटो उपलब्ध
355 निर्वाचक का नाम : विपिन पति का नाम: अविलाख सिंह गृह संख्या : 47 उम्र : 31 लिंग : महिला	YEB0948075	फोटो उपलब्ध	356 निर्वाचक का नाम : गिरिजा पति का नाम: अजीत गृह संख्या : 47 उम्र : 28 लिंग : महिला	YEB2010734	फोटो उपलब्ध	357 निर्वाचक का नाम : अखय सिंह पिता का नाम: खरग गृह संख्या : 47 उम्र : 26 लिंग : पुरुष	YEB1365394	फोटो उपलब्ध
358 निर्वाचक का नाम : बिनेश पिता का नाम: खरग सिंह गृह संख्या : 47 उम्र : 25 लिंग : पुरुष	YEB2010817	फोटो उपलब्ध	359 निर्वाचक का नाम : आरती पति का नाम: अखय सिंह गृह संख्या : 47 उम्र : 24 लिंग : महिला	YEB2010742	फोटो उपलब्ध	360 निर्वाचक का नाम : अरुण कुमार बघेल पिता का नाम: खरग सिंह बघेल गृह संख्या : 47 उम्र : 22 लिंग : पुरुष	YEB2128957	फोटो उपलब्ध

विधान सभा क्षेत्र की संख्या व नाम : 7-दिमनी
अनुभाग की संख्या व नाम : 1-रामचरन का पुरा रामचरन का पुरा

361	YEB2129211	निर्वाचक का नाम : राखी पति का नाम: बिनेश गृह संख्या : 47 उम्र : 22 लिंग : महिला	फोटो उपलब्ध	362	MLX1222561	निर्वाचक का नाम : रामसिंह पिता का नाम: रतीराम गृह संख्या : 48 उम्र : 81 लिंग : पुरुष	फोटो उपलब्ध	363	YEB0814772	निर्वाचक का नाम : अनार देवी पति का नाम: जनक सिंह गृह संख्या : 48 उम्र : 67 लिंग : महिला	फोटो उपलब्ध
364	YEB1653419	निर्वाचक का नाम : महादेवी पति का नाम: रामसिंह गृह संख्या : 48 उम्र : 66 लिंग : महिला	फोटो उपलब्ध	365	YEB1653385	निर्वाचक का नाम : रामनिवास पिता का नाम: जनकसिंह गृह संख्या : 48 उम्र : 51 लिंग : पुरुष	फोटो उपलब्ध	366	YEB1653344	निर्वाचक का नाम : मीनादेवी पति का नाम: रामनिवास गृह संख्या : 48 उम्र : 46 लिंग : महिला	फोटो उपलब्ध
367	YEB0376335	निर्वाचक का नाम : मुकेश कुमार पिता का नाम: जनक सिंह गृह संख्या : 48 उम्र : 40 लिंग : पुरुष	फोटो उपलब्ध	368	YEB0376079	निर्वाचक का नाम : धवती पति का नाम: मुकेश सिंह गृह संख्या : 48 उम्र : 40 लिंग : महिला	फोटो उपलब्ध	369	YEB0376350	निर्वाचक का नाम : उदयवीर पिता का नाम: जनक सिंह गृह संख्या : 48 उम्र : 36 लिंग : पुरुष	फोटो उपलब्ध
370	YEB1820042	निर्वाचक का नाम : प्रीती पति का नाम: उदयवीर सिंह गृह संख्या : 48 उम्र : 31 लिंग : महिला	फोटो उपलब्ध	371	YEB1868173	निर्वाचक का नाम : लक्ष्मी कुमारी पति का नाम: गिरराज सिंह गृह संख्या : 48 उम्र : 27 लिंग : महिला	फोटो उपलब्ध	372	YEB1305101	निर्वाचक का नाम : गिरराज पिता का नाम: रामनिवास बघेल गृह संख्या : 48 उम्र : 26 लिंग : पुरुष	फोटो उपलब्ध
373	YEB2214955	निर्वाचक का नाम : संदीप सिंह पिता का नाम: रामनिवास सिंह गृह संख्या : 48 उम्र : 23 लिंग : पुरुष	फोटो उपलब्ध	374	YEB1653286	निर्वाचक का नाम : अमरजीत पिता का नाम: रामदीन गृह संख्या : 52 उम्र : 44 लिंग : पुरुष	फोटो उपलब्ध	375	MLX1316298	निर्वाचक का नाम : कल्पना पति का नाम: रामप्रकाश गृह संख्या : 53 उम्र : 46 लिंग : महिला	फोटो उपलब्ध
376	YEB2154110	निर्वाचक का नाम : सूरज माहोर पिता का नाम: रामप्रकाश गृह संख्या : 53 उम्र : 23 लिंग : पुरुष	फोटो उपलब्ध	377	YEB1653245	निर्वाचक का नाम : दर्शनलाल पिता का नाम: गंगाराम गृह संख्या : 54 उम्र : 76 लिंग : पुरुष	फोटो उपलब्ध	378	YEB1950724	निर्वाचक का नाम : सालिकराम पिता का नाम: दर्शनलाल गृह संख्या : 54 उम्र : 52 लिंग : पुरुष	फोटो उपलब्ध
379	YEB1650118	निर्वाचक का नाम : रमेश पिता का नाम: दर्शनलाल गृह संख्या : 54 उम्र : 51 लिंग : पुरुष	फोटो उपलब्ध	380	YEB1650084	निर्वाचक का नाम : पुष्पा पति का नाम: रमेश गृह संख्या : 54 उम्र : 48 लिंग : महिला	फोटो उपलब्ध	381	YEB1653229	निर्वाचक का नाम : मीना पति का नाम: सालिकराम गृह संख्या : 54 उम्र : 44 लिंग : महिला	फोटो उपलब्ध
382	YEB0135293	निर्वाचक का नाम : सन्तोषकुमार पिता का नाम: रमेश गृह संख्या : 54 उम्र : 39 लिंग : पुरुष	फोटो उपलब्ध	383	YEB0135301	निर्वाचक का नाम : गंगादेवी पति का नाम: संतोषकुमार गृह संख्या : 54 उम्र : 37 लिंग : महिला	फोटो उपलब्ध	384	YEB0298687	निर्वाचक का नाम : कल्लू पिता का नाम: रमेश गृह संख्या : 54 उम्र : 35 लिंग : पुरुष	फोटो उपलब्ध
385	YEB0298695	निर्वाचक का नाम : प्रियंका पति का नाम: कल्लू गृह संख्या : 54 उम्र : 34 लिंग : महिला	फोटो उपलब्ध	386	YEB0681577	निर्वाचक का नाम : अजय कुमार पिता का नाम: सालिकराम गृह संख्या : 54 उम्र : 31 लिंग : पुरुष	फोटो उपलब्ध	387	YEB0681494	निर्वाचक का नाम : बिनय कुमार पिता का नाम: रमेश गृह संख्या : 54 उम्र : 31 लिंग : पुरुष	फोटो उपलब्ध
388	YEB1482363	निर्वाचक का नाम : छोटीबाई पति का नाम: अजय कुमार गृह संख्या : 54 उम्र : 30 लिंग : महिला	फोटो उपलब्ध	389	YEB1491547	निर्वाचक का नाम : नीतू माहौर पति का नाम: बिनय कुमार गृह संख्या : 54 उम्र : 29 लिंग : महिला	फोटो उपलब्ध	390	YEB1512748	निर्वाचक का नाम : विकास पिता का नाम: रमेश गृह संख्या : 54 उम्र : 26 लिंग : पुरुष	फोटो उपलब्ध

विधान सभा क्षेत्र की संख्या व नाम : 7-दिमनी
अनुभाग की संख्या व नाम : 1-रामचरन का पुरा रामचरन का पुरा

391	YEB1486711	निर्वाचक का नाम : श्यामवीर माहोर पिता का नाम: रमेश गृह संख्या : 54 उम्र : 25 लिंग : पुरुष	फोटो उपलब्ध	392	YEB2170074	निर्वाचक का नाम : अभिषेक पिता का नाम: सालिकराम गृह संख्या : 54 उम्र : 25 लिंग : पुरुष	फोटो उपलब्ध	393	YEB2128882	निर्वाचक का नाम : संजना पिता का नाम: विकास गृह संख्या : 54 उम्र : 22 लिंग : महिला	फोटो उपलब्ध
394	YEB1650043	निर्वाचक का नाम : राजवती पति का नाम: रामचित्र गृह संख्या : 55 उम्र : 61 लिंग : महिला	फोटो उपलब्ध	395	YEB2249910	निर्वाचक का नाम : लक्ष्मी पति का नाम: लखपत गृह संख्या : 55 उम्र : 23 लिंग : महिला	फोटो उपलब्ध	396	YEB1650027	निर्वाचक का नाम : गोपाल पिता का नाम: रामदीन गृह संख्या : 56 उम्र : 61 लिंग : पुरुष	फोटो उपलब्ध
397	YEB1649995	निर्वाचक का नाम : रामवती पति का नाम: गोपाल गृह संख्या : 56 उम्र : 59 लिंग : महिला	फोटो उपलब्ध	398	YEB0135442	निर्वाचक का नाम : शीलाबाई पति का नाम: मनोज कुमार गृह संख्या : 56 उम्र : 37 लिंग : महिला	फोटो उपलब्ध	399	YEB0135319	निर्वाचक का नाम : मनोजकुमार पिता का नाम: गोपाल गृह संख्या : 56 उम्र : 36 लिंग : पुरुष	फोटो उपलब्ध
400	YEB1017383	निर्वाचक का नाम : सुखदेवी पति का नाम: जितेन्द्र सिंह गृह संख्या : 56 उम्र : 29 लिंग : महिला	फोटो उपलब्ध	401	YEB1486273	निर्वाचक का नाम : पंकज पिता का नाम: गोपाल गृह संख्या : 56 उम्र : 25 लिंग : पुरुष	फोटो उपलब्ध	402	YEB2049898	निर्वाचक का नाम : शकुलता पति का नाम: पंकज गृह संख्या : 56 उम्र : 21 लिंग : महिला	फोटो उपलब्ध
403	YEB1649854	निर्वाचक का नाम : रामश्री पति का नाम: दाताराम गृह संख्या : 60 उम्र : 81 लिंग : महिला	फोटो उपलब्ध	404	YEB1649821	निर्वाचक का नाम : प्रहलाद पिता का नाम: दाताराम गृह संख्या : 60 उम्र : 56 लिंग : पुरुष	फोटो उपलब्ध	405	MLX1222751	निर्वाचक का नाम : रामदास पिता का नाम: दाताराम गृह संख्या : 60 उम्र : 51 लिंग : पुरुष	फोटो उपलब्ध
406	YEB1649797	निर्वाचक का नाम : दुर्गादास पिता का नाम: दाताराम गृह संख्या : 60 उम्र : 47 लिंग : पुरुष	फोटो उपलब्ध	407	MLX1316363	निर्वाचक का नाम : गुड्डीबाई पति का नाम: प्रहलाद गृह संख्या : 60 उम्र : 46 लिंग : महिला	फोटो उपलब्ध	408	MLX1316355	निर्वाचक का नाम : विमला पति का नाम: दुर्गादास गृह संख्या : 60 उम्र : 43 लिंग : महिला	फोटो उपलब्ध
409	YEB1405018	निर्वाचक का नाम : देवेंद्र पिता का नाम: प्रल्हाद गृह संख्या : 60 उम्र : 26 लिंग : पुरुष	फोटो उपलब्ध	410	YEB2129138	निर्वाचक का नाम : मिथलेश पति का नाम: देवेंद्र सिंह गृह संख्या : 60 उम्र : 24 लिंग : महिला	फोटो उपलब्ध	411	YEB2128825	निर्वाचक का नाम : अभिषेक पिता का नाम: दुर्गादास गृह संख्या : 60 उम्र : 21 लिंग : पुरुष	फोटो उपलब्ध
412	YEB1649755	निर्वाचक का नाम : कलावती पति का नाम: श्यामलाल गृह संख्या : 61 उम्र : 86 लिंग : महिला	फोटो उपलब्ध	413	YEB1649714	निर्वाचक का नाम : श्यामलाल पिता का नाम: फोदलि गृह संख्या : 61 उम्र : 61 लिंग : पुरुष	फोटो उपलब्ध	414	YEB1649680	निर्वाचक का नाम : बनवारी पिता का नाम: श्यामलाल गृह संख्या : 61 उम्र : 51 लिंग : पुरुष	फोटो उपलब्ध
415	MLX1316322	निर्वाचक का नाम : कमलेश पति का नाम: बनवारी गृह संख्या : 61 उम्र : 43 लिंग : महिला	फोटो उपलब्ध	416	MLX1421981	निर्वाचक का नाम : बृजेन्द्रसिंह पिता का नाम: श्यामलाल गृह संख्या : 61 उम्र : 40 लिंग : पुरुष	फोटो उपलब्ध	417	YEB0376327	निर्वाचक का नाम : प्रमोद कुमार पिता का नाम: श्याम लाल गृह संख्या : 61 उम्र : 38 लिंग : पुरुष	फोटो उपलब्ध
418	YEB0215947	निर्वाचक का नाम : सोमवती पति का नाम: विजेन्द्र गृह संख्या : 61 उम्र : 35 लिंग : महिला	फोटो उपलब्ध	419	YEB0973016	निर्वाचक का नाम : पूनम पति का नाम: प्रमोद कुमार गृह संख्या : 61 उम्र : 31 लिंग : महिला	फोटो उपलब्ध	420	MLX0314849	निर्वाचक का नाम : रामनिवास पिता का नाम: फोदलि गृह संख्या : 62 उम्र : 57 लिंग : पुरुष	फोटो उपलब्ध

विधान सभा क्षेत्र की संख्या व नाम : 7-दिमनी
अनुभाग की संख्या व नाम : 1-रामचरन का पुरा रामचरन का पुरा

421	YEB0216077	निर्वाचक का नाम : जितेन्द्र कौशल पिता का नाम: रामनिवास गृह संख्या : 62 उम्र : 36 लिंग : पुरुष	फोटो उपलब्ध	422	YEB1340769	निर्वाचक का नाम : संदीप कौशल पिता का नाम: रामनिवास कौशल गृह संख्या : 62 उम्र : 29 लिंग : पुरुष	फोटो उपलब्ध	423	YEB1649656	निर्वाचक का नाम : महाराजसिंह पिता का नाम: धनश्याम गृह संख्या : 63 उम्र : 56 लिंग : पुरुष	फोटो उपलब्ध
424	YEB1649623	निर्वाचक का नाम : वैजन्ती पति का नाम: महाराजसिंह गृह संख्या : 63 उम्र : 51 लिंग : महिला	फोटो उपलब्ध	425	YEB1647825	निर्वाचक का नाम : रामवरन पिता का नाम: धनश्याम गृह संख्या : 63 उम्र : 46 लिंग : पुरुष	फोटो उपलब्ध	426	YEB0245365	निर्वाचक का नाम : गुडडी पति का नाम: रामवरन गृह संख्या : 63 उम्र : 43 लिंग : महिला	फोटो उपलब्ध
427	YEB1344712	निर्वाचक का नाम : रामविलास पिता का नाम: फदीराम गृह संख्या : 63 उम्र : 32 लिंग : पुरुष	फोटो उपलब्ध	428	YEB0948208	निर्वाचक का नाम : कल्लू पिता का नाम: महाराज सिंह गृह संख्या : 63 उम्र : 29 लिंग : पुरुष	फोटो उपलब्ध	429	YEB1937440	निर्वाचक का नाम : राधा पति का नाम: कल्लू गृह संख्या : 63 उम्र : 24 लिंग : महिला	फोटो उपलब्ध
430	YEB2129005	निर्वाचक का नाम : सूरज जाटव पिता का नाम: महाराज सिंह गृह संख्या : 63 उम्र : 23 लिंग : पुरुष	फोटो उपलब्ध	431	YEB2049732	निर्वाचक का नाम : भोलू पिता का नाम: महाराज सिंह गृह संख्या : 63 उम्र : 21 लिंग : पुरुष	फोटो उपलब्ध	432	YEB1647791	निर्वाचक का नाम : ग्यादीन पिता का नाम: धर्मपाल गृह संख्या : 64 उम्र : 76 लिंग : पुरुष	फोटो उपलब्ध
433	MLX1222959	निर्वाचक का नाम : मायाराम पिता का नाम: ग्यादीन गृह संख्या : 64 उम्र : 46 लिंग : पुरुष	फोटो उपलब्ध	434	MLX1222504	निर्वाचक का नाम : ज्योती पति का नाम: मायाराम गृह संख्या : 64 उम्र : 44 लिंग : महिला	फोटो उपलब्ध	435	MLX1222884	निर्वाचक का नाम : राकेश पिता का नाम: ग्यादीन गृह संख्या : 64 उम्र : 42 लिंग : पुरुष	फोटो उपलब्ध
436	YEB0553214	निर्वाचक का नाम : अभिलाख पिता का नाम: लालसिंह गृह संख्या : 64 उम्र : 36 लिंग : पुरुष	फोटो उपलब्ध	437	YEB0553230	निर्वाचक का नाम : पूनम पति का नाम: अभिलाख गृह संख्या : 64 उम्र : 34 लिंग : महिला	फोटो उपलब्ध	438	YEB1365444	निर्वाचक का नाम : उमेश पिता का नाम: लालसिंह गृह संख्या : 64 उम्र : 32 लिंग : पुरुष	फोटो उपलब्ध
439	YEB2257285	निर्वाचक का नाम : काजल जाटव पति का नाम: उमेश गृह संख्या : 64 उम्र : 28 लिंग : महिला	फोटो उपलब्ध	440	YEB1647650	निर्वाचक का नाम : केतुका पति का नाम: रमेश गृह संख्या : 65 उम्र : 46 लिंग : महिला	फोटो उपलब्ध	441	YEB0058883	निर्वाचक का नाम : वलिराम पिता का नाम: रमेश गृह संख्या : 65 उम्र : 36 लिंग : पुरुष	फोटो उपलब्ध
442	YEB1344373	निर्वाचक का नाम : सोनम पति का नाम: बलिराम गृह संख्या : 65 उम्र : 34 लिंग : महिला	फोटो उपलब्ध	443	YEB1995943	निर्वाचक का नाम : राजकुमार पिता का नाम: रमेश गृह संख्या : 65 उम्र : 23 लिंग : पुरुष	फोटो उपलब्ध	444	YEB2086742	निर्वाचक का नाम : रीना पिता का नाम: रमेश गृह संख्या : 65 उम्र : 21 लिंग : महिला	फोटो उपलब्ध
445	MLX0315069	निर्वाचक का नाम : मातादीन पिता का नाम: बीधाराम गृह संख्या : 67 उम्र : 47 लिंग : पुरुष	फोटो उपलब्ध	446	YEB1645548	निर्वाचक का नाम : मीना पति का नाम: मातादीन गृह संख्या : 67 उम्र : 46 लिंग : महिला	फोटो उपलब्ध	447	YEB0840454	निर्वाचक का नाम : सुमन पति का नाम: तुलाराम गृह संख्या : 67 उम्र : 42 लिंग : महिला	फोटो उपलब्ध
448	MLX1222868	निर्वाचक का नाम : टिल्लू पिता का नाम: बीधाराम गृह संख्या : 67 उम्र : 40 लिंग : पुरुष	फोटो उपलब्ध	449	MLX1222546	निर्वाचक का नाम : तुलाराम पिता का नाम: बीधाराम गृह संख्या : 67 उम्र : 38 लिंग : पुरुष	फोटो उपलब्ध	450	YEB0376061	निर्वाचक का नाम : माखन पिता का नाम: बीधाराम गृह संख्या : 67 उम्र : 37 लिंग : पुरुष	फोटो उपलब्ध

विधान सभा क्षेत्र की संख्या व नाम : 7-दिमनी
अनुभाग की संख्या व नाम : 1-रामचरन का पुरा रामचरन का पुरा

451	YEB1272038	निर्वाचक का नाम : रवि पिता का नाम: मातादीन गृह संख्या : 67 उम्र : 30 लिंग : पुरुष	फोटो उपलब्ध	452	YEB1402429	निर्वाचक का नाम : साधना माहोर पति का नाम: माखन गृह संख्या : 67 उम्र : 30 लिंग : महिला	फोटो उपलब्ध	453	YEB1272012	निर्वाचक का नाम : करन पिता का नाम: मातादीन गृह संख्या : 67 उम्र : 28 लिंग : पुरुष	फोटो उपलब्ध
454	YEB1342427	निर्वाचक का नाम : पुजा देवी पति का नाम: रवि सिंग गृह संख्या : 67 उम्र : 26 लिंग : महिला	फोटो उपलब्ध	455	YEB1402379	निर्वाचक का नाम : वर्षा पति का नाम: करण गृह संख्या : 67 उम्र : 26 लिंग : महिला	फोटो उपलब्ध	456	MLX0315085	निर्वाचक का नाम : रामवरन पिता का नाम: बीधाराम गृह संख्या : 68 उम्र : 56 लिंग : पुरुष	फोटो उपलब्ध
457	YEB0840488	निर्वाचक का नाम : रामकृष्ण पिता का नाम: रामवरन सिंह गृह संख्या : 68 उम्र : 31 लिंग : पुरुष	फोटो उपलब्ध	458	YEB1367804	निर्वाचक का नाम : रचना देवी पति का नाम: रामकृष्ण गृह संख्या : 68 उम्र : 30 लिंग : महिला	फोटो उपलब्ध	459	MLX1383363	निर्वाचक का नाम : पानसिंह पिता का नाम: मलकुआ गृह संख्या : 69 उम्र : 45 लिंग : पुरुष	फोटो उपलब्ध
460	MLX1383355	निर्वाचक का नाम : रामवती पति का नाम: ग्याप्रसाद गृह संख्या : 69 उम्र : 41 लिंग : महिला	फोटो उपलब्ध	461	YEB0948166	निर्वाचक का नाम : भूरी पति का नाम: पान सिंह गृह संख्या : 69 उम्र : 33 लिंग : महिला	फोटो उपलब्ध	462	YEB1645530	निर्वाचक का नाम : मीरा पति का नाम: छविराम गृह संख्या : 70 उम्र : 56 लिंग : महिला	फोटो उपलब्ध
463	YEB0215970	निर्वाचक का नाम : केदार सिंह पिता का नाम: छविराम गृह संख्या : 70 उम्र : 37 लिंग : पुरुष	फोटो उपलब्ध	464	YEB0553107	निर्वाचक का नाम : सोनू पिता का नाम: छविराम गृह संख्या : 70 उम्र : 36 लिंग : पुरुष	फोटो उपलब्ध	465	YEB0553115	निर्वाचक का नाम : मीना पति का नाम: केदार गृह संख्या : 70 उम्र : 36 लिंग : महिला	फोटो उपलब्ध
466	YEB1772011	निर्वाचक का नाम : रश्मि मोर्य पति का नाम: सोनू गृह संख्या : 70 उम्र : 26 लिंग : महिला	फोटो उपलब्ध	467	YEB1951318	निर्वाचक का नाम : लज्जाराम पिता का नाम: सीताराम गृह संख्या : 73 उम्र : 81 लिंग : पुरुष	फोटो उपलब्ध	468	YEB1658277	निर्वाचक का नाम : श्रीराम पिता का नाम: लज्जाराम गृह संख्या : 73 उम्र : 56 लिंग : पुरुष	फोटो उपलब्ध
469	YEB0376616	निर्वाचक का नाम : रामकली पति का नाम: सुखराम गृह संख्या : 73 उम्र : 54 लिंग : महिला	फोटो उपलब्ध	470	YEB1658145	निर्वाचक का नाम : सुदामाबाई पति का नाम: श्रीराम गृह संख्या : 73 उम्र : 51 लिंग : महिला	फोटो उपलब्ध	471	YEB1658186	निर्वाचक का नाम : रामचन्द पिता का नाम: लज्जाराम गृह संख्या : 73 उम्र : 48 लिंग : पुरुष	फोटो उपलब्ध
472	YEB1658020	निर्वाचक का नाम : गीता पति का नाम: रामचन्द गृह संख्या : 73 उम्र : 47 लिंग : महिला	फोटो उपलब्ध	473	YEB1658046	निर्वाचक का नाम : चिम्मन पिता का नाम: लज्जाराम गृह संख्या : 73 उम्र : 46 लिंग : पुरुष	फोटो उपलब्ध	474	YEB1658087	निर्वाचक का नाम : संतकुमार पिता का नाम: लज्जाराम गृह संख्या : 73 उम्र : 44 लिंग : पुरुष	फोटो उपलब्ध
475	YEB0215996	निर्वाचक का नाम : महेश कुमार पिता का नाम: लज्जाराम गृह संख्या : 73 उम्र : 41 लिंग : पुरुष	फोटो उपलब्ध	476	MLX1316330	निर्वाचक का नाम : बादामी पति का नाम: चिम्मन गृह संख्या : 73 उम्र : 41 लिंग : महिला	फोटो उपलब्ध	477	MLX1316371	निर्वाचक का नाम : अशोकसिंह पिता का नाम: लज्जाराम गृह संख्या : 73 उम्र : 39 लिंग : पुरुष	फोटो उपलब्ध
478	YEB0245373	निर्वाचक का नाम : ऊषा पति का नाम: संतकुमार गृह संख्या : 73 उम्र : 38 लिंग : महिला	फोटो उपलब्ध	479	YEB0216002	निर्वाचक का नाम : लक्ष्मी पति का नाम: अशोक गृह संख्या : 73 उम्र : 37 लिंग : महिला	फोटो उपलब्ध	480	YEB0884965	निर्वाचक का नाम : राधा देवी पति का नाम: महेश गृह संख्या : 73 उम्र : 36 लिंग : महिला	फोटो उपलब्ध

विधान सभा क्षेत्र की संख्या व नाम : 7-दिमनी
अनुभाग की संख्या व नाम : 1-रामचरन का पुरा रामचरन का पुरा

481	YEB0215988	निर्वाचक का नाम : राघवेन्द्र पिता का नाम: रामचन्द्र गृह संख्या : 73 उम्र : 36 लिंग : पुरुष	फोटो उपलब्ध	482	YEB0375964	निर्वाचक का नाम : रवि कुमार पिता का नाम: श्रीराम गृह संख्या : 73 उम्र : 35 लिंग : पुरुष	फोटो उपलब्ध	483	YEB0681502	निर्वाचक का नाम : नरेन्द्र सिंह पिता का नाम: रामचन्द्र गृह संख्या : 73 उम्र : 33 लिंग : पुरुष	फोटो उपलब्ध
484	YEB0375956	निर्वाचक का नाम : धर्मेन्द्र पिता का नाम: सुखराम गृह संख्या : 73 उम्र : 32 लिंग : पुरुष	फोटो उपलब्ध	485	YEB1287929	निर्वाचक का नाम : रामा जाटव पति का नाम: रवि कुमार गृह संख्या : 73 उम्र : 29 लिंग : महिला	फोटो उपलब्ध	486	YEB1344456	निर्वाचक का नाम : पिंकी पति का नाम: राघवेन्द्र गृह संख्या : 73 उम्र : 29 लिंग : महिला	फोटो उपलब्ध
487	YEB2049872	निर्वाचक का नाम : दीक्षा चौरसिया पति का नाम: राहुल गृह संख्या : 73 उम्र : 25 लिंग : महिला	फोटो उपलब्ध	488	YEB2237220	निर्वाचक का नाम : राखी पति का नाम: नरेन्द्र सिंह गृह संख्या : 73 उम्र : 22 लिंग : महिला	फोटो उपलब्ध	489	YEB2049880	निर्वाचक का नाम : राहुल पिता का नाम: चिम्पन सिंह गृह संख्या : 73 उम्र : 21 लिंग : पुरुष	फोटो उपलब्ध
490	YEB1657956	निर्वाचक का नाम : रामप्यारी पति का नाम: अकबर गृह संख्या : 74 उम्र : 66 लिंग : महिला	फोटो उपलब्ध	491	MLX1316470	निर्वाचक का नाम : रामजीलाल पिता का नाम: गवदूराम गृह संख्या : 74 उम्र : 62 लिंग : पुरुष	फोटो उपलब्ध	492	YEB1657980	निर्वाचक का नाम : रामबेटी पति का नाम: रामजीलाल गृह संख्या : 74 उम्र : 58 लिंग : महिला	फोटो उपलब्ध
493	YEB1657865	निर्वाचक का नाम : अजमेर पिता का नाम: अकबर गृह संख्या : 74 उम्र : 51 लिंग : पुरुष	फोटो उपलब्ध	494	YEB1657907	निर्वाचक का नाम : कुशमा पति का नाम: अजमेर गृह संख्या : 74 उम्र : 48 लिंग : महिला	फोटो उपलब्ध	495	YEB1657766	निर्वाचक का नाम : सेवाराम पिता का नाम: अकबर गृह संख्या : 74 उम्र : 44 लिंग : पुरुष	फोटो उपलब्ध
496	MLX1316389	निर्वाचक का नाम : विनीता पति का नाम: सेवाराम गृह संख्या : 74 उम्र : 39 लिंग : महिला	फोटो उपलब्ध	497	YEB1365485	निर्वाचक का नाम : अनिल कुमार पिता का नाम: रामजीलाल गृह संख्या : 74 उम्र : 38 लिंग : पुरुष	फोटो उपलब्ध	498	YEB0216010	निर्वाचक का नाम : छोटेलाल पिता का नाम: रामजीलाल गृह संख्या : 74 उम्र : 36 लिंग : पुरुष	फोटो उपलब्ध
499	YEB0376285	निर्वाचक का नाम : सोनू पिता का नाम: अजमेर सिंह गृह संख्या : 74 उम्र : 33 लिंग : पुरुष	फोटो उपलब्ध	500	YEB1341023	निर्वाचक का नाम : नीरज पिता का नाम: अजमेर गृह संख्या : 74 उम्र : 29 लिंग : पुरुष	फोटो उपलब्ध	501	YEB1911676	निर्वाचक का नाम : सरस्वती जाटव पति का नाम: छोटेलाल गृह संख्या : 74 उम्र : 26 लिंग : महिला	फोटो उपलब्ध
502	YEB1986991	निर्वाचक का नाम : सुंदर पिता का नाम: अजमेर गृह संख्या : 74 उम्र : 26 लिंग : पुरुष	फोटो उपलब्ध	503	YEB1987031	निर्वाचक का नाम : रोमन पिता का नाम: अजमेर गृह संख्या : 74 उम्र : 23 लिंग : महिला	फोटो उपलब्ध	504	YEB2106532	निर्वाचक का नाम : सपना पति का नाम: सोनू गृह संख्या : 74 उम्र : 23 लिंग : महिला	फोटो उपलब्ध
505	YEB0134965	निर्वाचक का नाम : केवलिराम पिता का नाम: हरिगोविन्द गृह संख्या : 75 उम्र : 56 लिंग : पुरुष	फोटो उपलब्ध	506	MLX1246669	निर्वाचक का नाम : दुर्जनलाल पिता का नाम: हरिगोविन्द गृह संख्या : 75 उम्र : 51 लिंग : पुरुष	फोटो उपलब्ध	507	YEB0134973	निर्वाचक का नाम : सुमनबाई पति का नाम: केवलिराम गृह संख्या : 75 उम्र : 49 लिंग : महिला	फोटो उपलब्ध
508	MLX1222181	निर्वाचक का नाम : जयसिंह पिता का नाम: हरिगोविन्द गृह संख्या : 75 उम्र : 46 लिंग : पुरुष	फोटो उपलब्ध	509	MLX1222256	निर्वाचक का नाम : रामप्यारी पति का नाम: जयसिंह गृह संख्या : 75 उम्र : 44 लिंग : महिला	फोटो उपलब्ध	510	YEB1879683	निर्वाचक का नाम : करतार सिंह पिता का नाम: जय सिंह गृह संख्या : 75 उम्र : 23 लिंग : पुरुष	फोटो उपलब्ध

विधान सभा क्षेत्र की संख्या व नाम : 7-दिमनी
अनुभाग की संख्या व नाम : 1-रामचरन का पुरा रामचरन का पुरा

511 निर्वाचक का नाम : सन्जु पिता का नाम: जय सिंह माहौर गृह संख्या : 75 उम्र : 20 लिंग : महिला	YEB2214823 फोटो उपलब्ध	512 निर्वाचक का नाम : भोगीराम पिता का नाम: हरिगोविन्द गृह संख्या : 79 उम्र : 61 लिंग : पुरुष	YEB1657642 फोटो उपलब्ध	513 निर्वाचक का नाम : मुन्नी पति का नाम: भोगीराम गृह संख्या : 79 उम्र : 59 लिंग : महिला	YEB1657691 फोटो उपलब्ध
514 निर्वाचक का नाम : सोनू पिता का नाम: भोगीराम गृह संख्या : 79 उम्र : 37 लिंग : पुरुष	YEB0445023 फोटो उपलब्ध	515 निर्वाचक का नाम : रेखा पति का नाम: सोनूसिंह गृह संख्या : 79 उम्र : 36 लिंग : महिला	YEB0445015 फोटो उपलब्ध	516 निर्वाचक का नाम : हरिमोहन पिता का नाम: भोगीराम गृह संख्या : 79 उम्र : 34 लिंग : पुरुष	YEB0553099 फोटो उपलब्ध
517 निर्वाचक का नाम : राम मोहन पिता का नाम: भोगीराम गृह संख्या : 79 उम्र : 28 लिंग : पुरुष	YEB1486653 फोटो उपलब्ध	518 निर्वाचक का नाम : जगमोहन माहौर पिता का नाम: भोगीराम माहौर गृह संख्या : 79 उम्र : 25 लिंग : पुरुष	YEB2086783 फोटो उपलब्ध	519 निर्वाचक का नाम : भारती पति का नाम: हरिमोहन गृह संख्या : 79 उम्र : 24 लिंग : महिला	YEB2100741 फोटो उपलब्ध
520 निर्वाचक का नाम : अंजली पति का नाम: राममोहन गृह संख्या : 79 उम्र : 22 लिंग : महिला	YEB2086643 फोटो उपलब्ध	521 निर्वाचक का नाम : पप्पू पिता का नाम: सामले गृह संख्या : 80 उम्र : 47 लिंग : पुरुष	MLX1246636 फोटो उपलब्ध	522 निर्वाचक का नाम : चिरंजीलाल पिता का नाम: कल्याण गृह संख्या : 80 उम्र : 46 लिंग : पुरुष	YEB1657535 फोटो उपलब्ध
523 निर्वाचक का नाम : छविराम पिता का नाम: कलियान गृह संख्या : 80 उम्र : 45 लिंग : पुरुष	YEB0814756 फोटो उपलब्ध	524 निर्वाचक का नाम : महेंद्र माहौर पिता का नाम: हरिराम माहौर गृह संख्या : 80 उम्र : 43 लिंग : पुरुष	YEB1491513 फोटो उपलब्ध	525 निर्वाचक का नाम : सुधा पति का नाम: चिरोजीलाल गृह संख्या : 80 उम्र : 41 लिंग : महिला	YEB0216028 फोटो उपलब्ध
526 निर्वाचक का नाम : सीनू पति का नाम: छविराम गृह संख्या : 80 उम्र : 40 लिंग : महिला	YEB0814764 फोटो उपलब्ध	527 निर्वाचक का नाम : लक्ष्मी देवी पति का नाम: महेंद्र गृह संख्या : 80 उम्र : 37 लिंग : महिला	YEB1487784 फोटो उपलब्ध	528 निर्वाचक का नाम : प्रदीपकुमार पिता का नाम: रमणपति गृह संख्या : 81 उम्र : 61 लिंग : पुरुष	YEB0134981 फोटो उपलब्ध
529 निर्वाचक का नाम : विजय कुमारी पति का नाम: लक्ष्मीनारायण गृह संख्या : 81 उम्र : 61 लिंग : महिला	YEB1657584 फोटो उपलब्ध	530 निर्वाचक का नाम : गोदाबाई पति का नाम: प्रदीपकुमार गृह संख्या : 81 उम्र : 56 लिंग : महिला	MLX1316439 फोटो उपलब्ध	531 निर्वाचक का नाम : राममूर्ति पिता का नाम: रामगोपाल गृह संख्या : 81 उम्र : 52 लिंग : पुरुष	MLX1222579 फोटो उपलब्ध
532 निर्वाचक का नाम : युगलकिशोर पिता का नाम: रामगोपाल गृह संख्या : 81 उम्र : 46 लिंग : पुरुष	YEB1657485 फोटो उपलब्ध	533 निर्वाचक का नाम : कुंजबिहारी पिता का नाम: रामगोपाल गृह संख्या : 81 उम्र : 44 लिंग : पुरुष	YEB0135004 फोटो उपलब्ध	534 निर्वाचक का नाम : राघवेंद्र शर्मा पिता का नाम: प्रदीप शर्मा गृह संख्या : 81 उम्र : 36 लिंग : पुरुष	YEB0376582 फोटो उपलब्ध
535 निर्वाचक का नाम : चतुर्भुज शर्मा पिता का नाम: राममूर्ति गृह संख्या : 81 उम्र : 32 लिंग : पुरुष	YEB0553149 फोटो उपलब्ध	536 निर्वाचक का नाम : गिरांज पिता का नाम: लक्ष्मीनारायण गृह संख्या : 81 उम्र : 32 लिंग : पुरुष	YEB0553263 फोटो उपलब्ध	537 निर्वाचक का नाम : पूजा शर्मा पति का नाम: गिरांज शर्मा गृह संख्या : 81 उम्र : 27 लिंग : महिला	YEB1486794 फोटो उपलब्ध
538 निर्वाचक का नाम : खुशबू शर्मा पति का नाम: चतुर्भुज शर्मा गृह संख्या : 81 उम्र : 26 लिंग : महिला	YEB1402346 फोटो उपलब्ध	539 निर्वाचक का नाम : उदय सिंह तोमर पिता का नाम: धान्यू सिंह तोमर गृह संख्या : 82 उम्र : 65 लिंग : पुरुष	YEB1941327 फोटो उपलब्ध	540 निर्वाचक का नाम : जगमोहन सिंह पिता का नाम: धान्यूसिंह गृह संख्या : 82 उम्र : 60 लिंग : पुरुष	YEB1657352 फोटो उपलब्ध

विधान सभा क्षेत्र की संख्या व नाम : 7-दिमनी
अनुभाग की संख्या व नाम : 1-रामचरन का पुरा रामचरन का पुरा

541 निर्वाचक का नाम : मीराबाई पति का नाम: जगमोहन गृह संख्या : 82 उम्र : 58 लिंग : महिला	YEB1657394 फोटो उपलब्ध	542 निर्वाचक का नाम : बुद्ध कुमारी पति का नाम: महावीर सिंह गृह संख्या : 82 उम्र : 54 लिंग : महिला	YEB1669787 फोटो उपलब्ध	543 निर्वाचक का नाम : महावीरसिंह पिता का नाम: धाधूसिंह गृह संख्या : 82 उम्र : 51 लिंग : पुरुष	YEB1657238 फोटो उपलब्ध
544 निर्वाचक का नाम : विमल सिंह पिता का नाम: जगमोहन सिंह गृह संख्या : 82 उम्र : 37 लिंग : पुरुष	YEB0135236 फोटो उपलब्ध	545 निर्वाचक का नाम : अनिल कुमार पिता का नाम: जगमोहन सिंह गृह संख्या : 82 उम्र : 36 लिंग : पुरुष	YEB0135244 फोटो उपलब्ध	546 निर्वाचक का नाम : रामलखन सिंह तोमर पिता का नाम: महावीर सिंह गृह संख्या : 82 उम्र : 32 लिंग : पुरुष	YEB0376087 फोटो उपलब्ध
547 निर्वाचक का नाम : पूनम सिंह पति का नाम: विमल सिंह गृह संख्या : 82 उम्र : 32 लिंग : महिला	YEB1867993 फोटो उपलब्ध	548 निर्वाचक का नाम : जीतेन्द्र सिंह पिता का नाम: महावीर सिंह गृह संख्या : 82 उम्र : 30 लिंग : पुरुष	YEB0840462 फोटो उपलब्ध	549 निर्वाचक का नाम : कल्पना देवी पति का नाम: रामलखन सिंह गृह संख्या : 82 उम्र : 30 लिंग : महिला	YEB1305234 फोटो उपलब्ध
550 निर्वाचक का नाम : मोहिनी कुमारी पति का नाम: विकास गृह संख्या : 82 उम्र : 28 लिंग : महिला	YEB2100246 फोटो उपलब्ध	551 निर्वाचक का नाम : विकास पिता का नाम: उदय सिंह गृह संख्या : 82 उम्र : 26 लिंग : पुरुष	YEB1365659 फोटो उपलब्ध	552 निर्वाचक का नाम : गोलू सिंह पिता का नाम: उदयसिंह गृह संख्या : 82 उम्र : 23 लिंग : पुरुष	YEB1837020 फोटो उपलब्ध
553 निर्वाचक का नाम : अंकित तोमर पिता का नाम: महावीर सिंह गृह संख्या : 82 उम्र : 22 लिंग : पुरुष	YEB0948182 फोटो उपलब्ध	554 निर्वाचक का नाम : अंशिका सिंह पति का नाम: जीतेन्द्र सिंह गृह संख्या : 82 उम्र : 19 लिंग : महिला	YEB2251445 फोटो उपलब्ध	555 निर्वाचक का नाम : स्वेता सिंह पति का नाम: अंकित सिंह गृह संख्या : 82 उम्र : 19 लिंग : महिला	YEB2251452 फोटो उपलब्ध
556 निर्वाचक का नाम : मोहनसिंह पिता का नाम: महेन्द्रसिंह गृह संख्या : 83 उम्र : 58 लिंग : पुरुष	MLX0315473 फोटो उपलब्ध	557 निर्वाचक का नाम : शशिबाई पति का नाम: मोहनसिंह गृह संख्या : 83 उम्र : 51 लिंग : महिला	YEB1669746 फोटो उपलब्ध	558 निर्वाचक का नाम : विजय सिंह पिता का नाम: मोहन सिंह गृह संख्या : 83 उम्र : 33 लिंग : पुरुष	YEB0375865 फोटो उपलब्ध
559 निर्वाचक का नाम : शिवराज सिंह पिता का नाम: मोहन सिंह गृह संख्या : 83 उम्र : 33 लिंग : पुरुष	YEB0375915 फोटो उपलब्ध	560 निर्वाचक का नाम : पुष्पेन्द्र सिंह पिता का नाम: मोहन सिंह गृह संख्या : 83 उम्र : 29 लिंग : पुरुष	YEB0948034 फोटो उपलब्ध	561 निर्वाचक का नाम : वर्षा देवी पति का नाम: विजय सिंह तोमर गृह संख्या : 83 उम्र : 29 लिंग : महिला	YEB1305168 फोटो उपलब्ध
562 निर्वाचक का नाम : उम्मेदसिंह पिता का नाम: रामदयाल गृह संख्या : 84 उम्र : 76 लिंग : पुरुष	YEB1669969 फोटो उपलब्ध	563 निर्वाचक का नाम : शारदाबाई पति का नाम: उम्मेदसिंह गृह संख्या : 84 उम्र : 72 लिंग : महिला	MLX0315507 फोटो उपलब्ध	564 निर्वाचक का नाम : सतेन्द्रसिंह पिता का नाम: उम्मेदसिंह गृह संख्या : 84 उम्र : 52 लिंग : पुरुष	MLX1222645 फोटो उपलब्ध
565 निर्वाचक का नाम : अनीतादेवी पति का नाम: सतेन्द्रसिंह गृह संख्या : 84 उम्र : 50 लिंग : महिला	MLX1221969 फोटो उपलब्ध	566 निर्वाचक का नाम : योगेन्द्रसिंह पिता का नाम: उम्मेदसिंह गृह संख्या : 84 उम्र : 49 लिंग : पुरुष	YEB1669928 फोटो उपलब्ध	567 निर्वाचक का नाम : धर्मेन्द्र सिंह पिता का नाम: उम्मेदसिंह गृह संख्या : 84 उम्र : 49 लिंग : पुरुष	YEB1669712 फोटो उपलब्ध
568 निर्वाचक का नाम : मधुदेवी पति का नाम: योगेन्द्रसिंह गृह संख्या : 84 उम्र : 45 लिंग : महिला	MLX1221977 फोटो उपलब्ध	569 निर्वाचक का नाम : कमल किशोर पिप्पल पिता का नाम: रघुवर दयाल पिप्पल गृह संख्या : 84 उम्र : 43 लिंग : पुरुष	YEB2183374 फोटो उपलब्ध	570 निर्वाचक का नाम : शशीतादेवी पति का नाम: धर्मेन्द्र सिंह गृह संख्या : 84 उम्र : 41 लिंग : महिला	MLX1221985 फोटो उपलब्ध

विधान सभा क्षेत्र की संख्या व नाम : 7-दिमनी
अनुभाग की संख्या व नाम : 1-रामचरन का पुरा रामचरन का पुरा

571	MLX1222595	निर्वाचक का नाम : शैलेन्द्रसिंह पिता का नाम: उमोदसिंह गृह संख्या : 84 उम्र : 40 लिंग : पुरुष	फोटो उपलब्ध	572	YEB0058909	निर्वाचक का नाम : गुडडी देवी पति का नाम: शैलेन्द्र गृह संख्या : 84 उम्र : 38 लिंग : महिला	फोटो उपलब्ध	573	YEB0135210	निर्वाचक का नाम : राजवती पति का नाम: अरविन्द्रसिंह गृह संख्या : 84 उम्र : 35 लिंग : महिला	फोटो उपलब्ध
574	YEB0681593	निर्वाचक का नाम : अरूण कुमार पिता का नाम: सतेन्द्रसिंह गृह संख्या : 84 उम्र : 31 लिंग : पुरुष	फोटो उपलब्ध	575	YEB1012475	निर्वाचक का नाम : शिवम् सिंह तोमर पिता का नाम: योगेंद्र सिंह तोमर गृह संख्या : 84 उम्र : 27 लिंग : पुरुष	फोटो उपलब्ध	576	YEB1488154	निर्वाचक का नाम : निलेश पिता का नाम: सत्येंद्र तोमर गृह संख्या : 84 उम्र : 27 लिंग : पुरुष	फोटो उपलब्ध
577	YEB1491364	निर्वाचक का नाम : सुनीत सिंह पिता का नाम: योगेंद्र सिंह गृह संख्या : 84 उम्र : 25 लिंग : पुरुष	फोटो उपलब्ध	# 578	YEB1491588	निर्वाचक का नाम : सोनी अरुणकुमार तोमर पति का नाम: अरुणकुमार गृह संख्या : 84 उम्र : 25 लिंग : महिला	फोटो उपलब्ध	579	YEB2227890	निर्वाचक का नाम : जाग्रती देवी पति का नाम: शिवम सिंह तोमर गृह संख्या : 84 उम्र : 22 लिंग : महिला	फोटो उपलब्ध
580	YEB1976752	निर्वाचक का नाम : सूरज सिंह पिता का नाम: योगेंद्र सिंह गृह संख्या : 84 उम्र : 21 लिंग : पुरुष	फोटो उपलब्ध	581	YEB1669647	निर्वाचक का नाम : अस्तकुमार पिता का नाम: पुतूसिंह गृह संख्या : 85 उम्र : 54 लिंग : पुरुष	फोटो उपलब्ध	582	YEB0135459	निर्वाचक का नाम : मीराबाई पति का नाम: मुन्नासिंह गृह संख्या : 85 उम्र : 52 लिंग : महिला	फोटो उपलब्ध
583	YEB0058933	निर्वाचक का नाम : जय सिंह पिता का नाम: मुन्ना सिंह गृह संख्या : 85 उम्र : 46 लिंग : पुरुष	फोटो उपलब्ध	584	YEB0135020	निर्वाचक का नाम : शिवकुमार पिता का नाम: पुतूसिंह गृह संख्या : 85 उम्र : 45 लिंग : पुरुष	फोटो उपलब्ध	585	YEB0216036	निर्वाचक का नाम : सीमा पति का नाम: जयसिंह गृह संख्या : 85 उम्र : 44 लिंग : महिला	फोटो उपलब्ध
586	YEB0058925	निर्वाचक का नाम : अजय सिंह पिता का नाम: मुन्ना सिंह गृह संख्या : 85 उम्र : 42 लिंग : पुरुष	फोटो उपलब्ध	587	YEB0135038	निर्वाचक का नाम : रेखादेवी पति का नाम: शिवकुमार गृह संख्या : 85 उम्र : 41 लिंग : महिला	फोटो उपलब्ध	588	YEB0135046	निर्वाचक का नाम : सुनीता तोमर पति का नाम: सुमंत सिंह गृह संख्या : 85 उम्र : 41 लिंग : महिला	फोटो उपलब्ध
589	MLX1505098	निर्वाचक का नाम : सुमन्तसिंह पिता का नाम: पुतूसिंह गृह संख्या : 85 उम्र : 40 लिंग : पुरुष	फोटो उपलब्ध	590	YEB0245381	निर्वाचक का नाम : सतीशसिंह पिता का नाम: पुतूसिंह गृह संख्या : 85 उम्र : 37 लिंग : पुरुष	फोटो उपलब्ध	591	YEB0135376	निर्वाचक का नाम : संतोससिंह पिता का नाम: पुतूसिंह गृह संख्या : 85 उम्र : 37 लिंग : पुरुष	फोटो उपलब्ध
592	YEB2259257	निर्वाचक का नाम : नीलम देवी पति का नाम: सतीश गृह संख्या : 85 उम्र : 37 लिंग : महिला	फोटो उपलब्ध	593	YEB0135343	निर्वाचक का नाम : संदेशसिंह पिता का नाम: पुतूसिंह गृह संख्या : 85 उम्र : 36 लिंग : पुरुष	फोटो उपलब्ध	594	YEB0216044	निर्वाचक का नाम : सरिता बाई पति का नाम: अजयसिंह गृह संख्या : 85 उम्र : 36 लिंग : महिला	फोटो उपलब्ध
595	YEB0553206	निर्वाचक का नाम : मोनी पति का नाम: संतोष गृह संख्या : 85 उम्र : 33 लिंग : महिला	फोटो उपलब्ध	596	MLX1246792	निर्वाचक का नाम : देवेन्द्र सिंह तोमर पिता का नाम: अर्जुनसिंह गृह संख्या : 86 उम्र : 63 लिंग : पुरुष	फोटो उपलब्ध	597	MLX0315606	निर्वाचक का नाम : भागवती देवी पति का नाम: सोवरनसिंह गृह संख्या : 86 उम्र : 62 लिंग : महिला	फोटो उपलब्ध
598	YEB1148428	निर्वाचक का नाम : विद्यावती पति का नाम: कलियानसिंह गृह संख्या : 86 उम्र : 56 लिंग : महिला	फोटो उपलब्ध	599	YEB1148436	निर्वाचक का नाम : मिथिलेश पति का नाम: देवेन्द्रसिंह गृह संख्या : 86 उम्र : 54 लिंग : महिला	फोटो उपलब्ध	600	YEB0334086	निर्वाचक का नाम : अनिलकुमार पिता का नाम: सोवरनसिंह गृह संख्या : 86 उम्र : 44 लिंग : पुरुष	फोटो उपलब्ध

601	YEB0135053	निर्वाचक का नाम : हेमलता पति का नाम: अनिलकुमार गृह संख्या : 86 उम्र : 41 लिंग : महिला	फोटो उपलब्ध	602	MLX1222330	निर्वाचक का नाम : राजकमल सिंह तोमर पिता का नाम: सोबरनसिंह गृह संख्या : 86 उम्र : 39 लिंग : पुरुष	फोटो उपलब्ध	603	YEB0135178	निर्वाचक का नाम : दिनेश पिता का नाम: देवेन्द्रसिंह गृह संख्या : 86 उम्र : 37 लिंग : पुरुष	फोटो उपलब्ध
604	YEB0376012	निर्वाचक का नाम : सपना देवी पति का नाम: दिनेश सिंह गृह संख्या : 86 उम्र : 36 लिंग : महिला	फोटो उपलब्ध	605	YEB0135491	निर्वाचक का नाम : कुलदीप सिंह पिता का नाम: कलियानसिंह गृह संख्या : 86 उम्र : 35 लिंग : पुरुष	फोटो उपलब्ध	606	YEB0553347	निर्वाचक का नाम : सपना देवी पति का नाम: राजकमल सिंह गृह संख्या : 86 उम्र : 34 लिंग : महिला	फोटो उपलब्ध
607	YEB0814822	निर्वाचक का नाम : मोनिका पति का नाम: कुलदीप सिंह गृह संख्या : 86 उम्र : 31 लिंग : महिला	फोटो उपलब्ध	608	MLX1316488	निर्वाचक का नाम : अहवरनसिंह पिता का नाम: सुजानसिंह गृह संख्या : 87 उम्र : 89 लिंग : पुरुष	फोटो उपलब्ध	609	YEB1229285	निर्वाचक का नाम : लक्षिमनसिंह पिता का नाम: सुजानसिंह गृह संख्या : 87 उम्र : 86 लिंग : पुरुष	फोटो उपलब्ध
610	YEB1951243	निर्वाचक का नाम : मोहन सिंह पिता का नाम: लक्षिमन सिंह गृह संख्या : 87 उम्र : 51 लिंग : पुरुष	फोटो उपलब्ध	611	YEB0245407	निर्वाचक का नाम : जयवती पति का नाम: मोहनसिंह गृह संख्या : 87 उम्र : 49 लिंग : महिला	फोटो उपलब्ध	612	YEB1229301	निर्वाचक का नाम : सुतीक्ष्ण सिंह पिता का नाम: लक्षिमनसिंह गृह संख्या : 87 उम्र : 48 लिंग : पुरुष	फोटो उपलब्ध
613	MLX1221944	निर्वाचक का नाम : पिक्की पति का नाम: सुतीक्ष्णसिंह गृह संख्या : 87 उम्र : 41 लिंग : महिला	फोटो उपलब्ध	614	YEB1911650	निर्वाचक का नाम : रविन्द्र सिंह पिता का नाम: मोहन सिंग गृह संख्या : 87 उम्र : 23 लिंग : पुरुष	फोटो उपलब्ध	615	YEB2194694	निर्वाचक का नाम : आग्या पति का नाम: रविन्द्र सिंह गृह संख्या : 87 उम्र : 22 लिंग : महिला	फोटो उपलब्ध
616	YEB1995968	निर्वाचक का नाम : श्यामा पिता का नाम: मोहन सिंह गृह संख्या : 87 उम्र : 21 लिंग : महिला	फोटो उपलब्ध	617	YEB2194504	निर्वाचक का नाम : श्यामू तोमर पिता का नाम: सुतीक्ष्ण सिंह गृह संख्या : 87 उम्र : 20 लिंग : पुरुष	फोटो उपलब्ध	618	YEB2194512	निर्वाचक का नाम : छाया तोमर पिता का नाम: मोहन सिंह तोमर गृह संख्या : 87 उम्र : 20 लिंग : महिला	फोटो उपलब्ध

विधान सभा क्षेत्र की संख्या व नाम : 7-दिमनी
अनुभाग की संख्या व नाम : 2-उमराय सिंह का पुरा रामचरन का पुरा

619	YEB1148451	निर्वाचक का नाम : भूरीदेवी पति का नाम: रनवीरसिंह गृह संख्या : 1 उम्र : 61 लिंग : महिला	फोटो उपलब्ध	620	YEB1148469	निर्वाचक का नाम : महावीरसिंह पिता का नाम: उमरायसिंह गृह संख्या : 1 उम्र : 54 लिंग : पुरुष	फोटो उपलब्ध	621	MLX0315747	निर्वाचक का नाम : श्यामवती पति का नाम: महावीरसिंह गृह संख्या : 1 उम्र : 51 लिंग : महिला	फोटो उपलब्ध
622	MLX1505031	निर्वाचक का नाम : रामसेवक पिता का नाम: रनवीरसिंह गृह संख्या : 1 उम्र : 48 लिंग : पुरुष	फोटो उपलब्ध	623	YEB1229343	निर्वाचक का नाम : सरवतीदेवी पति का नाम: राजवीरसिंह गृह संख्या : 1 उम्र : 48 लिंग : महिला	फोटो उपलब्ध	624	YEB1229277	निर्वाचक का नाम : रामसुन्दर पिता का नाम: रनवीरसिंह गृह संख्या : 1 उम्र : 46 लिंग : पुरुष	फोटो उपलब्ध
625	YEB1229319	निर्वाचक का नाम : दारासिंह पिता का नाम: रनवीरसिंह गृह संख्या : 1 उम्र : 44 लिंग : पुरुष	फोटो उपलब्ध	626	YEB0163774	निर्वाचक का नाम : रेखा देवी पति का नाम: रामसुन्दर गृह संख्या : 1 उम्र : 41 लिंग : महिला	फोटो उपलब्ध	627	YEB0134841	निर्वाचक का नाम : मंजूदेवी पति का नाम: दारासिंह गृह संख्या : 1 उम्र : 39 लिंग : महिला	फोटो उपलब्ध
628	MLX1383413	निर्वाचक का नाम : जोगेन्द्रसिंह पिता का नाम: रनवीरसिंह गृह संख्या : 1 उम्र : 37 लिंग : पुरुष	फोटो उपलब्ध	629	YEB0814830	निर्वाचक का नाम : करतार सिंह पिता का नाम: राजवीर सिंह गृह संख्या : 1 उम्र : 30 लिंग : पुरुष	फोटो उपलब्ध	630	YEB0973032	निर्वाचक का नाम : किशोरी पति का नाम: योगेन्द्र सिंह गृह संख्या : 1 उम्र : 30 लिंग : महिला	फोटो उपलब्ध
631	YEB1304948	निर्वाचक का नाम : परिमाल पिता का नाम: महावीर सिंग गृह संख्या : 01 उम्र : 26 लिंग : पुरुष	फोटो उपलब्ध	632	YEB1911635	निर्वाचक का नाम : धुर्व सिंग पिता का नाम: राजवीर सिंग गृह संख्या : 1 उम्र : 23 लिंग : पुरुष	फोटो उपलब्ध	633	YEB2010890	निर्वाचक का नाम : राधा पति का नाम: करतार सिंह गृह संख्या : 1 उम्र : 23 लिंग : महिला	फोटो उपलब्ध
634	MLX1525377	निर्वाचक का नाम : हरेन्द्रसिंह पिता का नाम: महावीरसिंह गृह संख्या : 2 उम्र : 37 लिंग : पुरुष	फोटो उपलब्ध	635	YEB1868025	निर्वाचक का नाम : ब्रजमोहन बघेल पिता का नाम: जयश्रीराम बघेल गृह संख्या : 9 उम्र : 27 लिंग : पुरुष	फोटो उपलब्ध	636	YEB1911114	निर्वाचक का नाम : प्रियंका सिंग पति का नाम: अनिल सिंग गृह संख्या : 82 उम्र : 26 लिंग : महिला	फोटो उपलब्ध

विधान सभा क्षेत्र की संख्या व नाम : 7-दिमनी
अनुभाग की संख्या व नाम : 3-मोहर सिंह का पुरा रामचरन का पुरा

637	YEB1229327	निर्वाचक का नाम : मूंगाराम पिता का नाम: पंचम गृह संख्या : 2 उम्र : 66 लिंग : पुरुष	फोटो उपलब्ध	638	YEB0376343	निर्वाचक का नाम : बन्टी माता का नाम: मूंगाराम गृह संख्या : 2 उम्र : 35 लिंग : पुरुष	फोटो उपलब्ध	639	YEB0376137	निर्वाचक का नाम : तेजपाल पिता का नाम: मूंगाराम गृह संख्या : 2 उम्र : 34 लिंग : पुरुष	फोटो उपलब्ध
640	YEB2148013	निर्वाचक का नाम : रेखा माहौर पति का नाम: बंटी गृह संख्या : 2 उम्र : 31 लिंग : महिला	फोटो उपलब्ध	641	YEB1672997	निर्वाचक का नाम : भरोसी पिता का नाम: राजपति गृह संख्या : 4 उम्र : 62 लिंग : पुरुष	फोटो उपलब्ध	642	MLX1452937	निर्वाचक का नाम : लटूरी पिता का नाम: भरोसी गृह संख्या : 4 उम्र : 51 लिंग : पुरुष	फोटो उपलब्ध
643	MLX1316561	निर्वाचक का नाम : दुलारी पति का नाम: लटूरी गृह संख्या : 4 उम्र : 50 लिंग : महिला	फोटो उपलब्ध	644	MLX1525450	निर्वाचक का नाम : कालीचरन पिता का नाम: भरोसी गृह संख्या : 4 उम्र : 49 लिंग : पुरुष	फोटो उपलब्ध	645	YEB1484617	निर्वाचक का नाम : मिथिलेश पति का नाम: सुंदर सिंह बघेल गृह संख्या : 4 उम्र : 36 लिंग : महिला	फोटो उपलब्ध
646	YEB1491505	निर्वाचक का नाम : रामसुंदर पिता का नाम: रामभरोसी गृह संख्या : 4 उम्र : 33 लिंग : पुरुष	फोटो उपलब्ध	647	YEB1669514	निर्वाचक का नाम : रामाबाई पिता का नाम: सुखलाल गृह संख्या : 5 उम्र : 71 लिंग : पुरुष	फोटो उपलब्ध	648	MLX1246776	निर्वाचक का नाम : जगदीश पिता का नाम: सुखलाल गृह संख्या : 5 उम्र : 53 लिंग : पुरुष	फोटो उपलब्ध
649	MLX1222454	निर्वाचक का नाम : सावित्री पति का नाम: जगदीश गृह संख्या : 5 उम्र : 51 लिंग : महिला	फोटो उपलब्ध	650	YEB1669480	निर्वाचक का नाम : मेवाराम पिता का नाम: सुखलाल गृह संख्या : 5 उम्र : 50 लिंग : पुरुष	फोटो उपलब्ध	651	MLX1246768	निर्वाचक का नाम : रमेश पिता का नाम: सुखलाल गृह संख्या : 5 उम्र : 46 लिंग : पुरुष	फोटो उपलब्ध
652	MLX1222488	निर्वाचक का नाम : सुखदेवी पति का नाम: रमेश गृह संख्या : 5 उम्र : 46 लिंग : महिला	फोटो उपलब्ध	653	YEB0885038	निर्वाचक का नाम : मनीष कुमार पिता का नाम: जगदीश सिंह गृह संख्या : 05 उम्र : 34 लिंग : पुरुष	फोटो उपलब्ध	654	YEB0885046	निर्वाचक का नाम : सुनील पिता का नाम: जगदीश सिंह गृह संख्या : 05 उम्र : 32 लिंग : पुरुष	फोटो उपलब्ध
655	YEB1512623	निर्वाचक का नाम : सोनम पिता का नाम: विकास सिंह गृह संख्या : 5 उम्र : 29 लिंग : पुरुष	फोटो उपलब्ध	656	YEB1017391	निर्वाचक का नाम : विकाश सिंह पिता का नाम: रमेश सिंह गृह संख्या : 05 उम्र : 27 लिंग : पुरुष	फोटो उपलब्ध	657	YEB1868017	निर्वाचक का नाम : अनिल पिता का नाम: जगदीश सिंह गृह संख्या : 5 उम्र : 27 लिंग : पुरुष	फोटो उपलब्ध
658	YEB1976711	निर्वाचक का नाम : सुनम पाल पति का नाम: सुनील गृह संख्या : 5 उम्र : 26 लिंग : महिला	फोटो उपलब्ध	659	YEB2237345	निर्वाचक का नाम : ओमश्री पति का नाम: अनिल गृह संख्या : 5 उम्र : 23 लिंग : महिला	फोटो उपलब्ध	660	YEB2249712	निर्वाचक का नाम : राकेश बघेल पिता का नाम: मेवाराम बघेल गृह संख्या : 5 उम्र : 22 लिंग : पुरुष	फोटो उपलब्ध
661	YEB2250264	निर्वाचक का नाम : प्रियंका पति का नाम: राकेश बघेल गृह संख्या : 5 उम्र : 21 लिंग : महिला	फोटो उपलब्ध	662	MLX1316546	निर्वाचक का नाम : दाखश्री पति का नाम: विद्याराम गृह संख्या : 6 उम्र : 66 लिंग : महिला	फोटो उपलब्ध	663	YEB1669449	निर्वाचक का नाम : जनवेद पिता का नाम: लाखाराम गृह संख्या : 6 उम्र : 62 लिंग : पुरुष	फोटो उपलब्ध
664	YEB1670066	निर्वाचक का नाम : लीलाबाई पति का नाम: जनवेद गृह संख्या : 6 उम्र : 60 लिंग : महिला	फोटो उपलब्ध	665	MLX1222553	निर्वाचक का नाम : गुड्डीबाई पति का नाम: बैजनाथ गृह संख्या : 6 उम्र : 46 लिंग : महिला	फोटो उपलब्ध	666	MLX1246628	निर्वाचक का नाम : बैजनाथ पिता का नाम: विद्याराम गृह संख्या : 6 उम्र : 46 लिंग : पुरुष	फोटो उपलब्ध

विधान सभा क्षेत्र की संख्या व नाम : 7-दिमनी
अनुभाग की संख्या व नाम : 3-मोहर सिंह का पुरा रामचरन का पुरा

667	YEB0135061	निर्वाचक का नाम : हरीचन्द पिता का नाम: विद्याराम गृह संख्या : 6 उम्र : 39 लिंग : पुरुष	फोटो उपलब्ध	668	YEB0135079	निर्वाचक का नाम : लाडोबाई पति का नाम: हरीचन्द गृह संख्या : 6 उम्र : 37 लिंग : महिला	फोटो उपलब्ध	669	YEB0376129	निर्वाचक का नाम : हरीसिंह बघेल पिता का नाम: वीधाराम गृह संख्या : 6 उम्र : 33 लिंग : पुरुष	फोटो उपलब्ध
670	YEB1762806	निर्वाचक का नाम : सोनकली पति का नाम: हरिसिंह गृह संख्या : 6 उम्र : 29 लिंग : महिला	फोटो उपलब्ध	671	YEB1402726	निर्वाचक का नाम : सुनीता पति का नाम: देवेंद्र सिंह गृह संख्या : 6 उम्र : 28 लिंग : महिला	फोटो उपलब्ध	672	YEB1487669	निर्वाचक का नाम : देवेंद्र पिता का नाम: बैजनाथ गृह संख्या : 6 उम्र : 27 लिंग : पुरुष	फोटो उपलब्ध
673	YEB1669365	निर्वाचक का नाम : शान्ती पति का नाम: ग्यादीन गृह संख्या : 7 उम्र : 70 लिंग : महिला	फोटो उपलब्ध	674	YEB1669407	निर्वाचक का नाम : गिरजाशंकर पिता का नाम: ग्यादीन गृह संख्या : 7 उम्र : 46 लिंग : पुरुष	फोटो उपलब्ध	675	YEB1669555	निर्वाचक का नाम : सावित्री पति का नाम: गिरजाशंकर गृह संख्या : 7 उम्र : 45 लिंग : महिला	फोटो उपलब्ध
676	YEB1669530	निर्वाचक का नाम : वकील पिता का नाम: ग्यादीन गृह संख्या : 7 उम्र : 44 लिंग : पुरुष	फोटो उपलब्ध	677	MLX1316553	निर्वाचक का नाम : सुनीता पति का नाम: वकील गृह संख्या : 7 उम्र : 40 लिंग : महिला	फोटो उपलब्ध	678	YEB0553255	निर्वाचक का नाम : राजकुमार पिता का नाम: ग्यादीन गृह संख्या : 7 उम्र : 36 लिंग : पुरुष	फोटो उपलब्ध
679	YEB0553248	निर्वाचक का नाम : रजनी पति का नाम: राजकुमार गृह संख्या : 7 उम्र : 34 लिंग : महिला	फोटो उपलब्ध	680	YEB1669324	निर्वाचक का नाम : महादेवी पति का नाम: बेताल गृह संख्या : 8 उम्र : 61 लिंग : महिला	फोटो उपलब्ध	681	YEB0135087	निर्वाचक का नाम : अहबरन पिता का नाम: बेताल गृह संख्या : 8 उम्र : 39 लिंग : पुरुष	फोटो उपलब्ध
682	YEB0135095	निर्वाचक का नाम : ममतादेवी पति का नाम: अहबरन गृह संख्या : 8 उम्र : 38 लिंग : महिला	फोटो उपलब्ध	683	YEB0135590	निर्वाचक का नाम : सुघरसिंह पिता का नाम: बेतालसिंह गृह संख्या : 8 उम्र : 37 लिंग : पुरुष	फोटो उपलब्ध	684	YEB0135608	निर्वाचक का नाम : मनीषा पति का नाम: सुघरसिंह गृह संख्या : 8 उम्र : 36 लिंग : महिला	फोटो उपलब्ध
685	YEB0376269	निर्वाचक का नाम : बिजेन्द्र सिंह पिता का नाम: बेताल सिंह गृह संख्या : 8 उम्र : 33 लिंग : पुरुष	फोटो उपलब्ध	686	YEB2128718	निर्वाचक का नाम : अभिषेक पिता का नाम: अहिवरन सिंह गृह संख्या : 8 उम्र : 21 लिंग : पुरुष	फोटो उपलब्ध	687	YEB1669282	निर्वाचक का नाम : कमला पति का नाम: जैसीराम गृह संख्या : 9 उम्र : 61 लिंग : महिला	फोटो उपलब्ध
688	YEB0728899	निर्वाचक का नाम : जय श्रीराम पिता का नाम: गजाधर सिंह गृह संख्या : 9 उम्र : 56 लिंग : पुरुष	फोटो उपलब्ध	689	YEB0216085	निर्वाचक का नाम : रामविनोद पिता का नाम: जयसियाराम गृह संख्या : 9 उम्र : 38 लिंग : पुरुष	फोटो उपलब्ध	690	YEB0729061	निर्वाचक का नाम : ऊषा देवी पति का नाम: रामविनोद गृह संख्या : 9 उम्र : 37 लिंग : महिला	फोटो उपलब्ध
691	YEB1868033	निर्वाचक का नाम : संजना बघेल पति का नाम: सतेन्द्र बघेल गृह संख्या : 9 उम्र : 34 लिंग : महिला	फोटो उपलब्ध	692	YEB0884981	निर्वाचक का नाम : सत्येन्द्र पिता का नाम: जयसियाराम गृह संख्या : 09 उम्र : 30 लिंग : पुरुष	फोटो उपलब्ध	693	YEB2154177	निर्वाचक का नाम : दीक्षा पाल पति का नाम: ब्रजमोहन बघेल गृह संख्या : 9 उम्र : 25 लिंग : महिला	फोटो उपलब्ध
694	YEB1668706	निर्वाचक का नाम : शान्तीदेवी पति का नाम: शिवचरन गृह संख्या : 10 उम्र : 71 लिंग : महिला	फोटो उपलब्ध	695	MLX1222116	निर्वाचक का नाम : केशव पिता का नाम: शिवचरन गृह संख्या : 10 उम्र : 56 लिंग : पुरुष	फोटो उपलब्ध	696	YEB1668698	निर्वाचक का नाम : हरिमोहन पिता का नाम: शिवचरन गृह संख्या : 10 उम्र : 53 लिंग : पुरुष	फोटो उपलब्ध

विधान सभा क्षेत्र की संख्या व नाम : 7-दिमनी
अनुभाग की संख्या व नाम : 3-मोहर सिंह का पुरा रामचरन का पुरा

697	YEB0376301	निर्वाचक का नाम : रामरानी पति का नाम: बीरेन्द्र सिंह गृह संख्या : 10 उम्र : 46 लिंग : महिला	फोटो उपलब्ध	698	YEB1668664	निर्वाचक का नाम : बीरेन्द्र सिंह पिता का नाम: शिवचरन सिंह गृह संख्या : 10 उम्र : 43 लिंग : पुरुष	फोटो उपलब्ध	699	YEB0376319	निर्वाचक का नाम : रेवती पति का नाम: केशव सिंह गृह संख्या : 10 उम्र : 40 लिंग : महिला	फोटो उपलब्ध
700	YEB0135541	निर्वाचक का नाम : अनुरूद्धसिंह पिता का नाम: हरिमोहन गृह संख्या : 10 उम्र : 36 लिंग : पुरुष	फोटो उपलब्ध	701	YEB0135533	निर्वाचक का नाम : महेन्द्रसिंह पिता का नाम: केशवसिंह गृह संख्या : 10 उम्र : 36 लिंग : पुरुष	फोटो उपलब्ध	702	YEB0973057	निर्वाचक का नाम : सीमा बघेल पति का नाम: अनुरूद्ध सिंह गृह संख्या : 10 उम्र : 31 लिंग : महिला	फोटो उपलब्ध
703	YEB0972943	निर्वाचक का नाम : सतेन्द्र सिंह पिता का नाम: केशव सिंह गृह संख्या : 10 उम्र : 29 लिंग : पुरुष	फोटो उपलब्ध	704	YEB1405380	निर्वाचक का नाम : धीरेन्द्र सिंह पिता का नाम: केशव सिंह गृह संख्या : 10 उम्र : 26 लिंग : पुरुष	फोटो उपलब्ध	705	YEB2119253	निर्वाचक का नाम : प्रार्थना पिता का नाम: बीरेन्द्र सिंह गृह संख्या : 10 उम्र : 20 लिंग : महिला	फोटो उपलब्ध
706	YEB1668656	निर्वाचक का नाम : मुन्नीबाई पति का नाम: जगन्नाथ गृह संख्या : 11 उम्र : 62 लिंग : महिला	फोटो उपलब्ध	707	MLX0316158	निर्वाचक का नाम : नरेश पिता का नाम: बलिराम गृह संख्या : 11 उम्र : 54 लिंग : पुरुष	फोटो उपलब्ध	708	YEB1669001	निर्वाचक का नाम : रामकली पति का नाम: नरेश गृह संख्या : 11 उम्र : 52 लिंग : महिला	फोटो उपलब्ध
709	YEB1668961	निर्वाचक का नाम : गजेन्द्र पिता का नाम: बलिराम गृह संख्या : 11 उम्र : 46 लिंग : पुरुष	फोटो उपलब्ध	710	MLX1246677	निर्वाचक का नाम : पारवती पति का नाम: गजेन्द्र गृह संख्या : 11 उम्र : 38 लिंग : महिला	फोटो उपलब्ध	711	YEB0376277	निर्वाचक का नाम : अर्जुन सिंह पिता का नाम: नरेश सिंह वघेल गृह संख्या : 11 उम्र : 33 लिंग : पुरुष	फोटो उपलब्ध
712	YEB1762814	निर्वाचक का नाम : ऊषा पति का नाम: अर्जुन सिंह गृह संख्या : 11 उम्र : 33 लिंग : महिला	फोटो उपलब्ध	713	YEB1335033	निर्वाचक का नाम : पार्थ बाघेल पिता का नाम: नरेश बाघेल गृह संख्या : 11 उम्र : 27 लिंग : पुरुष	फोटो उपलब्ध	714	YEB2075646	निर्वाचक का नाम : शिवानी बघेल पति का नाम: पार्थ बाघेल गृह संख्या : 11 उम्र : 24 लिंग : महिला	फोटो उपलब्ध
715	YEB1668615	निर्वाचक का नाम : अंगुरीबाई पति का नाम: नत्थीसिंह गृह संख्या : 12 उम्र : 62 लिंग : महिला	फोटो उपलब्ध	716	YEB1670033	निर्वाचक का नाम : नत्थीसिंह पिता का नाम: गिरन्द गृह संख्या : 12 उम्र : 58 लिंग : पुरुष	फोटो उपलब्ध	717	YEB1668573	निर्वाचक का नाम : कल्पान पिता का नाम: गिरन्द गृह संख्या : 12 उम्र : 56 लिंग : पुरुष	फोटो उपलब्ध
718	YEB1670025	निर्वाचक का नाम : मायादेवी पति का नाम: कलियान गृह संख्या : 12 उम्र : 54 लिंग : महिला	फोटो उपलब्ध	719	YEB1668847	निर्वाचक का नाम : बनवारी पिता का नाम: गिरन्द गृह संख्या : 12 उम्र : 48 लिंग : पुरुष	फोटो उपलब्ध	720	YEB1148477	निर्वाचक का नाम : पुष्पाबाई पति का नाम: बनवारी गृह संख्या : 12 उम्र : 46 लिंग : महिला	फोटो उपलब्ध
721	YEB0973156	निर्वाचक का नाम : मंजू देवी पति का नाम: राघवेंद्र सिंह गृह संख्या : 12 उम्र : 40 लिंग : महिला	फोटो उपलब्ध	722	MLX1422070	निर्वाचक का नाम : राघवेंद्र पिता का नाम: कलियान गृह संख्या : 12 उम्र : 39 लिंग : पुरुष	फोटो उपलब्ध	723	YEB0135558	निर्वाचक का नाम : रणवीरसिंह पिता का नाम: कलियानसिंह गृह संख्या : 12 उम्र : 37 लिंग : पुरुष	फोटो उपलब्ध
724	YEB0135566	निर्वाचक का नाम : कस्तूरीदेवी पति का नाम: रणवीरसिंह गृह संख्या : 12 उम्र : 36 लिंग : महिला	फोटो उपलब्ध	725	YEB0135582	निर्वाचक का नाम : ओमकार सिंह पिता का नाम: नत्थी लाल गृह संख्या : 12 उम्र : 35 लिंग : पुरुष	फोटो उपलब्ध	726	YEB0884932	निर्वाचक का नाम : रेखा देवी पति का नाम: ओमकार सिंह गृह संख्या : 12 उम्र : 33 लिंग : महिला	फोटो उपलब्ध

विधान सभा क्षेत्र की संख्या व नाम : 7-दिमनी
अनुभाग की संख्या व नाम : 3-मोहर सिंह का पुरा रामचरन का पुरा

727	YEB0728980	निर्वाचक का नाम : देवेन्द्रसिंह पिता का नाम: बनवारी गृह संख्या : 12 उम्र : 32 लिंग : पुरुष	फोटो उपलब्ध	728	YEB0884940	निर्वाचक का नाम : अविलाख सिंह पिता का नाम: नरथी लाल गृह संख्या : 12 उम्र : 32 लिंग : पुरुष	फोटो उपलब्ध	729	YEB2119394	निर्वाचक का नाम : सौनी कुमारी पति का नाम: अबिलाख सिंह गृह संख्या : 12 उम्र : 31 लिंग : महिला	फोटो उपलब्ध
730	YEB0973065	निर्वाचक का नाम : भीमसेन सिंह पिता का नाम: कलियान सिंह गृह संख्या : 12 उम्र : 30 लिंग : पुरुष	फोटो उपलब्ध	731	YEB0884957	निर्वाचक का नाम : सोनू सिंह पिता का नाम: नरथीलाल गृह संख्या : 12 उम्र : 29 लिंग : पुरुष	फोटो उपलब्ध	732	YEB0973073	निर्वाचक का नाम : मंजेश देवी पति का नाम: भीमसेन सिंह गृह संख्या : 12 उम्र : 28 लिंग : महिला	फोटो उपलब्ध
733	YEB1811868	निर्वाचक का नाम : विमलेश पति का नाम: सोनू सिंह गृह संख्या : 12 उम्र : 27 लिंग : महिला	फोटो उपलब्ध	734	YEB1811884	निर्वाचक का नाम : इंदल सिंह बघेल पिता का नाम: नरथीलाल गृह संख्या : 12 उम्र : 25 लिंग : पुरुष	फोटो उपलब्ध	735	YEB1148485	निर्वाचक का नाम : नाथूसिंह पिता का नाम: चिमनसिंह गृह संख्या : 13 उम्र : 71 लिंग : पुरुष	फोटो उपलब्ध
736	YEB1148493	निर्वाचक का नाम : रामवती पति का नाम: नाथूसिंह गृह संख्या : 13 उम्र : 60 लिंग : महिला	फोटो उपलब्ध	737	YEB0135574	निर्वाचक का नाम : रामविनोद पिता का नाम: नाथूसिंह गृह संख्या : 13 उम्र : 35 लिंग : पुरुष	फोटो उपलब्ध	738	YEB1912716	निर्वाचक का नाम : धर्मेश सिंह बघेल पिता का नाम: नाथू सिंह बघेल गृह संख्या : 13 उम्र : 30 लिंग : पुरुष	फोटो उपलब्ध
739	YEB1995836	निर्वाचक का नाम : राजकुमारी पति का नाम: धर्मेश सिंह बघेल गृह संख्या : 13 उम्र : 26 लिंग : महिला	फोटो उपलब्ध	740	YEB1912583	निर्वाचक का नाम : संदीप सिंह बघेल पिता का नाम: नाथू सिंह बघेल गृह संख्या : 13 उम्र : 25 लिंग : पुरुष	फोटो उपलब्ध	741	YEB1995810	निर्वाचक का नाम : राधा पति का नाम: संदीप सिंह बघेल गृह संख्या : 13 उम्र : 21 लिंग : महिला	फोटो उपलब्ध
742	YEB1668532	निर्वाचक का नाम : रामबेटी पति का नाम: मुंशीसिंह गृह संख्या : 14 उम्र : 76 लिंग : महिला	फोटो उपलब्ध	743	YEB1668466	निर्वाचक का नाम : मंशाराम पिता का नाम: रामलक्षिन गृह संख्या : 14 उम्र : 56 लिंग : पुरुष	फोटो उपलब्ध	744	YEB1668805	निर्वाचक का नाम : जसमन्तसिंह पिता का नाम: रघुनाथ गृह संख्या : 14 उम्र : 56 लिंग : पुरुष	फोटो उपलब्ध
745	YEB1668342	निर्वाचक का नाम : कुशमा पति का नाम: जसमन्त गृह संख्या : 14 उम्र : 54 लिंग : महिला	फोटो उपलब्ध	746	MLX1222843	निर्वाचक का नाम : रामायनी पति का नाम: महेश गृह संख्या : 14 उम्र : 51 लिंग : महिला	फोटो उपलब्ध	747	MLX1222157	निर्वाचक का नाम : महेश पति का नाम: पातीराम गृह संख्या : 14 उम्र : 50 लिंग : महिला	फोटो उपलब्ध
748	MLX1222124	निर्वाचक का नाम : अजमेरसिंह पिता का नाम: रामलक्षिन गृह संख्या : 14 उम्र : 48 लिंग : पुरुष	फोटो उपलब्ध	749	YEB1668284	निर्वाचक का नाम : अनूपसिंह पिता का नाम: मुन्शीसिंह गृह संख्या : 14 उम्र : 46 लिंग : पुरुष	फोटो उपलब्ध	750	MLX1222827	निर्वाचक का नाम : कमलादेवी पति का नाम: ब्रजकिशोर गृह संख्या : 14 उम्र : 46 लिंग : महिला	फोटो उपलब्ध
751	MLX1222686	निर्वाचक का नाम : अंगुरीबाई पति का नाम: अजमेरसिंह गृह संख्या : 14 उम्र : 46 लिंग : महिला	फोटो उपलब्ध	752	YEB1668250	निर्वाचक का नाम : नरेन्द्रसिंह पिता का नाम: पातीराम गृह संख्या : 14 उम्र : 44 लिंग : पुरुष	फोटो उपलब्ध	753	MLX1222678	निर्वाचक का नाम : विमला पति का नाम: अनूपसिंह गृह संख्या : 14 उम्र : 44 लिंग : महिला	फोटो उपलब्ध
754	MLX1246693	निर्वाचक का नाम : श्यामवीर पिता का नाम: रघुनाथसिंह गृह संख्या : 14 उम्र : 37 लिंग : पुरुष	फोटो उपलब्ध	755	YEB0376384	निर्वाचक का नाम : हरेन्द्र सिंह वघेल पिता का नाम: पातीराम गृह संख्या : 14 उम्र : 34 लिंग : पुरुष	फोटो उपलब्ध	756	YEB0973115	निर्वाचक का नाम : गीता देवी पति का नाम: श्यामवीर सिंह गृह संख्या : 14 उम्र : 34 लिंग : महिला	फोटो उपलब्ध

विधान सभा क्षेत्र की संख्या व नाम : 7-दिमनी
अनुभाग की संख्या व नाम : 3-मोहर सिंह का पुरा रामचरन का पुरा

757	YEB0973081	निर्वाचक का नाम : रजनी देवी पति का नाम: महेन्द्र सिंह गृह संख्या : 14 उम्र : 33 लिंग : महिला	फोटो उपलब्ध	758	YEB0973099	निर्वाचक का नाम : छोटी देवी पति का नाम: हरेन्द्र सिंह गृह संख्या : 14 उम्र : 31 लिंग : महिला	फोटो उपलब्ध	759	YEB0885012	निर्वाचक का नाम : रामकिशोर पिता का नाम: अजमेर सिंह गृह संख्या : 14 उम्र : 30 लिंग : पुरुष	फोटो उपलब्ध
760	YEB0885004	निर्वाचक का नाम : रवि सिंह पिता का नाम: अजमेर सिंह गृह संख्या : 14 उम्र : 29 लिंग : पुरुष	फोटो उपलब्ध	761	YEB0885053	निर्वाचक का नाम : रुस्तम सिंह पिता का नाम: मंशाराम गृह संख्या : 14 उम्र : 29 लिंग : पुरुष	फोटो उपलब्ध	762	YEB0973107	निर्वाचक का नाम : जितेन्द्र सिंह पिता का नाम: ब्रजकिशोर सिंह गृह संख्या : 14 उम्र : 29 लिंग : पुरुष	फोटो उपलब्ध
763	YEB1879691	निर्वाचक का नाम : नीरज सिंह पिता का नाम: महेश गृह संख्या : 14 उम्र : 29 लिंग : पुरुष	फोटो उपलब्ध	764	YEB2052918	निर्वाचक का नाम : धर्मेन्द्र सिंह पिता का नाम: ब्रजकिशोर सिंह गृह संख्या : 14 उम्र : 28 लिंग : पुरुष	फोटो उपलब्ध	765	YEB1879709	निर्वाचक का नाम : रेनु पति का नाम: नीरज सिंह गृह संख्या : 14 उम्र : 27 लिंग : महिला	फोटो उपलब्ध
766	YEB1811876	निर्वाचक का नाम : दिनेश सिंह पिता का नाम: महेश सिंह गृह संख्या : 14 उम्र : 25 लिंग : पुरुष	फोटो उपलब्ध	767	YEB2052926	निर्वाचक का नाम : योगेंद्र सिंह बघेल पिता का नाम: ब्रजकिशोर सिंह बघेल गृह संख्या : 14 उम्र : 23 लिंग : पुरुष	फोटो उपलब्ध	768	YEB2058154	निर्वाचक का नाम : अनुराग सिंह बघेल पिता का नाम: मंशाराम गृह संख्या : 14 उम्र : 23 लिंग : पुरुष	फोटो उपलब्ध
769	YEB2058170	निर्वाचक का नाम : रचना पति का नाम: रुस्तम सिंह बघेल गृह संख्या : 14 उम्र : 23 लिंग : महिला	फोटो उपलब्ध	770	YEB2119121	निर्वाचक का नाम : कोमल सिंह बघेल पिता का नाम: नरेंद्र सिंह बघेल गृह संख्या : 14 उम्र : 23 लिंग : पुरुष	फोटो उपलब्ध	771	YEB2058121	निर्वाचक का नाम : दलवीर सिंह बघेल पिता का नाम: मंशाराम सिंह बघेल गृह संख्या : 14 उम्र : 22 लिंग : पुरुष	फोटो उपलब्ध
772	YEB2119220	निर्वाचक का नाम : वंदना बघेल पिता का नाम: अनूप सिंह गृह संख्या : 14 उम्र : 21 लिंग : महिला	फोटो उपलब्ध	773	YEB1668417	निर्वाचक का नाम : रामप्रकाश पिता का नाम: अमरसिंह गृह संख्या : 15 उम्र : 56 लिंग : पुरुष	फोटो उपलब्ध	774	YEB1668755	निर्वाचक का नाम : अन्तराम पिता का नाम: अमरसिंह गृह संख्या : 15 उम्र : 56 लिंग : पुरुष	फोटो उपलब्ध
775	YEB1668235	निर्वाचक का नाम : सोनकली पति का नाम: अन्तराम गृह संख्या : 15 उम्र : 54 लिंग : महिला	फोटो उपलब्ध	776	YEB0376459	निर्वाचक का नाम : दिलीप सिंह पिता का नाम: रामप्रकाश गृह संख्या : 15 उम्र : 40 लिंग : पुरुष	फोटो उपलब्ध	777	YEB0728907	निर्वाचक का नाम : नवलकिशोर पिता का नाम: श्रीलाल गृह संख्या : 15 उम्र : 39 लिंग : पुरुष	फोटो उपलब्ध
778	YEB0376467	निर्वाचक का नाम : ऊषा देवी पति का नाम: दिलीप सिंह गृह संख्या : 15 उम्र : 38 लिंग : महिला	फोटो उपलब्ध	779	YEB0729004	निर्वाचक का नाम : रानीदेवी पति का नाम: नवलकिशोर गृह संख्या : 15 उम्र : 38 लिंग : महिला	फोटो उपलब्ध	780	YEB0728956	निर्वाचक का नाम : राकेश सिंह पिता का नाम: अंतराम गृह संख्या : 15 उम्र : 33 लिंग : पुरुष	फोटो उपलब्ध
781	YEB0729087	निर्वाचक का नाम : रीनू पति का नाम: राकेश गृह संख्या : 15 उम्र : 32 लिंग : महिला	फोटो उपलब्ध	782	YEB1787134	निर्वाचक का नाम : हरिओम पिता का नाम: श्रीलाल गृह संख्या : 15 उम्र : 30 लिंग : पुरुष	फोटो उपलब्ध	783	YEB1787159	निर्वाचक का नाम : रजनी बघेल पति का नाम: हरिओम गृह संख्या : 15 उम्र : 29 लिंग : महिला	फोटो उपलब्ध
784	YEB0973149	निर्वाचक का नाम : भूरे सिंह पिता का नाम: अंतराम सिंह गृह संख्या : 15 उम्र : 29 लिंग : पुरुष	फोटो उपलब्ध	785	YEB0973180	निर्वाचक का नाम : संदीप सिंह पिता का नाम: अन्तराम सिंह गृह संख्या : 15 उम्र : 29 लिंग : पुरुष	फोटो उपलब्ध	786	YEB2183200	निर्वाचक का नाम : रजनी बघेल पति का नाम: संदीप सिंह गृह संख्या : 15 उम्र : 27 लिंग : महिला	फोटो उपलब्ध

विधान सभा क्षेत्र की संख्या व नाम : 7-दिमनी
अनुभाग की संख्या व नाम : 3-मोहर सिंह का पुरा रामचरन का पुरा

787	YEB2053080	निर्वाचक का नाम : शिव कुमार पिता का नाम: अंतराम गृह संख्या : 15 उम्र : 24 लिंग : पुरुष	फोटो उपलब्ध	788	YEB2053064	निर्वाचक का नाम : अरविंद पिता का नाम: अंतराम गृह संख्या : 15 उम्र : 23 लिंग : पुरुष	फोटो उपलब्ध	789	YEB2053056	निर्वाचक का नाम : पप्पी पिता का नाम: अंतराम सिंह गृह संख्या : 15 उम्र : 22 लिंग : महिला	फोटो उपलब्ध
790	MLX1222298	निर्वाचक का नाम : केशरबाई पति का नाम: गोपाल गृह संख्या : 16 उम्र : 76 लिंग : महिला	फोटो उपलब्ध	791	MLX1222017	निर्वाचक का नाम : लालकिशन पिता का नाम: मातादीन गृह संख्या : 16 उम्र : 71 लिंग : पुरुष	फोटो उपलब्ध	792	YEB1668193	निर्वाचक का नाम : रामेश्वर पिता का नाम: टीकाराम गृह संख्या : 16 उम्र : 71 लिंग : पुरुष	फोटो उपलब्ध
793	YEB1668151	निर्वाचक का नाम : रामवती पति का नाम: रामेश्वर गृह संख्या : 16 उम्र : 69 लिंग : महिला	फोटो उपलब्ध	794	YEB1667948	निर्वाचक का नाम : गुलाबीबाई पति का नाम: लालकिशन गृह संख्या : 16 उम्र : 68 लिंग : महिला	फोटो उपलब्ध	795	YEB1148501	निर्वाचक का नाम : शान्तीबाई पति का नाम: रामदास गृह संख्या : 16 उम्र : 59 लिंग : महिला	फोटो उपलब्ध
796	YEB1148519	निर्वाचक का नाम : सुन्दरपाल पिता का नाम: रामेश्वर गृह संख्या : 16 उम्र : 48 लिंग : पुरुष	फोटो उपलब्ध	797	YEB1148527	निर्वाचक का नाम : रामसनेही पिता का नाम: लालकिशन गृह संख्या : 16 उम्र : 48 लिंग : पुरुष	फोटो उपलब्ध	798	YEB1148535	निर्वाचक का नाम : शीमाबाई पति का नाम: सुन्दरपाल गृह संख्या : 16 उम्र : 46 लिंग : महिला	फोटो उपलब्ध
799	YEB1655216	निर्वाचक का नाम : सुनीताबाई पति का नाम: हरीराम गृह संख्या : 16 उम्र : 44 लिंग : महिला	फोटो उपलब्ध	800	MLX1246685	निर्वाचक का नाम : राजवीर पिता का नाम: लालकिशन गृह संख्या : 16 उम्र : 44 लिंग : पुरुष	फोटो उपलब्ध	801	YEB1148543	निर्वाचक का नाम : विक्रमसिंह पिता का नाम: लालकिशन गृह संख्या : 16 उम्र : 44 लिंग : पुरुष	फोटो उपलब्ध
802	MLX1222314	निर्वाचक का नाम : भूरीबाई पति का नाम: विक्रमसिंह गृह संख्या : 16 उम्र : 41 लिंग : महिला	फोटो उपलब्ध	803	MLX1222041	निर्वाचक का नाम : फौजदार पिता का नाम: रामेश्वरसिंह गृह संख्या : 16 उम्र : 39 लिंग : पुरुष	फोटो उपलब्ध	804	MLX1222173	निर्वाचक का नाम : रामराजसिंह पिता का नाम: गोपालसिंह गृह संख्या : 16 उम्र : 38 लिंग : पुरुष	फोटो उपलब्ध
805	MLX1222165	निर्वाचक का नाम : सागरसिंह पिता का नाम: लालकिशन गृह संख्या : 16 उम्र : 38 लिंग : पुरुष	फोटो उपलब्ध	806	MLX1222348	निर्वाचक का नाम : बेबी पति का नाम: फौजदार गृह संख्या : 16 उम्र : 38 लिंग : महिला	फोटो उपलब्ध	807	MLX1222306	निर्वाचक का नाम : सुनीता पति का नाम: रामराजसिंह गृह संख्या : 16 उम्र : 37 लिंग : महिला	फोटो उपलब्ध
808	YEB0728931	निर्वाचक का नाम : कमलकिशोर पिता का नाम: रामदास गृह संख्या : 16 उम्र : 35 लिंग : पुरुष	फोटो उपलब्ध	809	YEB0729079	निर्वाचक का नाम : घनश्याम सिंह पिता का नाम: गोपाल सिंह गृह संख्या : 16 उम्र : 31 लिंग : पुरुष	फोटो उपलब्ध	810	YEB2119329	निर्वाचक का नाम : विमिलेश पति का नाम: धर्मेन्द्र गृह संख्या : 16 उम्र : 30 लिंग : महिला	फोटो उपलब्ध
811	YEB0973172	निर्वाचक का नाम : धर्मेन्द्र सिंह पिता का नाम: रामसनेही सिंह गृह संख्या : 16 उम्र : 29 लिंग : पुरुष	फोटो उपलब्ध	812	YEB2086676	निर्वाचक का नाम : सुशीला देवी पति का नाम: घनश्याम गृह संख्या : 16 उम्र : 27 लिंग : महिला	फोटो उपलब्ध	813	YEB1365410	निर्वाचक का नाम : सोनू पिता का नाम: हरीराम गृह संख्या : 16 उम्र : 26 लिंग : पुरुष	फोटो उपलब्ध
814	YEB2144756	निर्वाचक का नाम : सोनू सिंह पिता का नाम: राम सनेही सिंह गृह संख्या : 16 उम्र : 26 लिंग : पुरुष	फोटो उपलब्ध	815	YEB1772037	निर्वाचक का नाम : जयपाल बघेल पिता का नाम: सुंदर पाल बघेल गृह संख्या : 16 उम्र : 25 लिंग : पुरुष	फोटो उपलब्ध	816	YEB1487909	निर्वाचक का नाम : सुमन पति का नाम: सोनू गृह संख्या : 16 उम्र : 25 लिंग : महिला	फोटो उपलब्ध

विधान सभा क्षेत्र की संख्या व नाम : 7-दिमनी
अनुभाग की संख्या व नाम : 3-मोहर सिंह का पुरा रामचरन का पुरा

817	YEB2058139	निर्वाचक का नाम : सुरज बघेल पिता का नाम: सुंदरपाल गृह संख्या : 16 उम्र : 23 लिंग : पुरुष	फोटो उपलब्ध	818	YEB2058147	निर्वाचक का नाम : दीपक बघेल पिता का नाम: सुंदरपाल गृह संख्या : 16 उम्र : 23 लिंग : पुरुष	फोटो उपलब्ध	819	YEB2052892	निर्वाचक का नाम : शिवानी पति का नाम: कमल किशोर गृह संख्या : 16 उम्र : 21 लिंग : महिला	फोटो उपलब्ध
820	YEB2039501	निर्वाचक का नाम : वर्षा पति का नाम: जयपाल बघेल गृह संख्या : 16 उम्र : 20 लिंग : महिला	फोटो उपलब्ध	821	YEB1655281	निर्वाचक का नाम : रामऔतार पिता का नाम: लोचनसिंह गृह संख्या : 17 उम्र : 66 लिंग : पुरुष	फोटो उपलब्ध	822	MLX1222421	निर्वाचक का नाम : विमला पति का नाम: रामऔतार गृह संख्या : 17 उम्र : 64 लिंग : महिला	फोटो उपलब्ध
823	MLX1316579	निर्वाचक का नाम : राजवीरसिंह पिता का नाम: रामऔतार गृह संख्या : 17 उम्र : 39 लिंग : पुरुष	फोटो उपलब्ध	824	YEB0375949	निर्वाचक का नाम : श्यामवीर पिता का नाम: रामअवतार सिंह गृह संख्या : 17 उम्र : 37 लिंग : पुरुष	फोटो उपलब्ध	825	YEB0948232	निर्वाचक का नाम : दीपमाला पति का नाम: श्यामवीर सिंह गृह संख्या : 17 उम्र : 30 लिंग : महिला	फोटो उपलब्ध
826	YEB1990183	निर्वाचक का नाम : नीतू पति का नाम: राजवीर सिंह गृह संख्या : 17 उम्र : 27 लिंग : महिला	फोटो उपलब्ध	827	YEB1655331	निर्वाचक का नाम : जनकदुलारी पति का नाम: सुधिष्ठिर गृह संख्या : 18 उम्र : 59 लिंग : महिला	फोटो उपलब्ध	828	YEB0135525	निर्वाचक का नाम : रामवीरसिंह पिता का नाम: सुधिष्ठिरसिंह गृह संख्या : 18 उम्र : 45 लिंग : पुरुष	फोटो उपलब्ध
829	YEB0973131	निर्वाचक का नाम : बिट्टी देवी पति का नाम: रामवीर सिंह गृह संख्या : 18 उम्र : 39 लिंग : महिला	फोटो उपलब्ध	830	YEB1655356	निर्वाचक का नाम : पूरनसिंह पिता का नाम: लोचनसिंह गृह संख्या : 19 उम्र : 56 लिंग : पुरुष	फोटो उपलब्ध	831	YEB1655398	निर्वाचक का नाम : कुशमादेवी पति का नाम: पूरनसिंह गृह संख्या : 19 उम्र : 56 लिंग : महिला	फोटो उपलब्ध
832	YEB0298703	निर्वाचक का नाम : विकास पिता का नाम: पूरन सिंह गृह संख्या : 19 उम्र : 37 लिंग : पुरुष	फोटो उपलब्ध	833	YEB0728964	निर्वाचक का नाम : निशा तोमर पति का नाम: विकाससिंह गृह संख्या : 19 उम्र : 32 लिंग : महिला	फोटो उपलब्ध	834	YEB1484583	निर्वाचक का नाम : आकाशसिंह तोमर पिता का नाम: पूरनसिंह तोमर गृह संख्या : 19 उम्र : 25 लिंग : पुरुष	फोटो उपलब्ध
835	YEB1655679	निर्वाचक का नाम : हाकिमसिंह पिता का नाम: बदले गृह संख्या : 20 उम्र : 76 लिंग : पुरुष	फोटो उपलब्ध	836	YEB1655711	निर्वाचक का नाम : नारायणी पति का नाम: हाकिमसिंह गृह संख्या : 20 उम्र : 74 लिंग : महिला	फोटो उपलब्ध	837	YEB1655885	निर्वाचक का नाम : अशोक पिता का नाम: फेरनसिंह गृह संख्या : 21 उम्र : 49 लिंग : पुरुष	फोटो उपलब्ध
838	YEB1148550	निर्वाचक का नाम : मुज्जीबाई पति का नाम: अशोक गृह संख्या : 21 उम्र : 48 लिंग : महिला	फोटो उपलब्ध	839	YEB0375980	निर्वाचक का नाम : मनोज पिता का नाम: फेरन सिंह गृह संख्या : 21 उम्र : 36 लिंग : पुरुष	फोटो उपलब्ध	840	YEB1976760	निर्वाचक का नाम : रिंकी पति का नाम: मनोज गृह संख्या : 21 उम्र : 25 लिंग : महिला	फोटो उपलब्ध
841	MLX1222033	निर्वाचक का नाम : अमरसिंह पिता का नाम: कैलाश गृह संख्या : 22 उम्र : 49 लिंग : पुरुष	फोटो उपलब्ध	842	MLX1383397	निर्वाचक का नाम : मीराबाई पति का नाम: अमरसिंह गृह संख्या : 22 उम्र : 48 लिंग : महिला	फोटो उपलब्ध	843	MLX1222025	निर्वाचक का नाम : लाखनसिंह पिता का नाम: कैलाश गृह संख्या : 22 उम्र : 47 लिंग : पुरुष	फोटो उपलब्ध
844	YEB1655976	निर्वाचक का नाम : लीलावती पति का नाम: लाखनसिंह गृह संख्या : 22 उम्र : 46 लिंग : महिला	फोटो उपलब्ध	845	MLX1222058	निर्वाचक का नाम : अशोक पिता का नाम: कैलाश गृह संख्या : 22 उम्र : 38 लिंग : पुरुष	फोटो उपलब्ध	846	YEB0973024	निर्वाचक का नाम : सोनदेवी पति का नाम: अशोक सिंह गृह संख्या : 22 उम्र : 36 लिंग : महिला	फोटो उपलब्ध

विधान सभा क्षेत्र की संख्या व नाम : 7-दिमनी
अनुभाग की संख्या व नाम : 3-मोहर सिंह का पुरा रामचरन का पुरा

847	YEB0885020	निर्वाचक का नाम : प्रेम सिंह पिता का नाम: कैलाश सिंह गृह संख्या : 22 उम्र : 32 लिंग : पुरुष	फोटो उपलब्ध	848	YEB0972935	निर्वाचक का नाम : रजनी देवी पति का नाम: प्रेम सिंह गृह संख्या : 22 उम्र : 30 लिंग : महिला	फोटो उपलब्ध	849	YEB0973123	निर्वाचक का नाम : सोनू सिंह पिता का नाम: रामलखन सिंह गृह संख्या : 22 उम्र : 28 लिंग : पुरुष	फोटो उपलब्ध
850	YEB0972950	निर्वाचक का नाम : रानी देवी पति का नाम: सोनू सिंह गृह संख्या : 22 उम्र : 28 लिंग : महिला	फोटो उपलब्ध	851	YEB1485994	निर्वाचक का नाम : ब्रजेश पिता का नाम: रामलखन गृह संख्या : 22 उम्र : 25 लिंग : पुरुष	फोटो उपलब्ध	852	YEB1487727	निर्वाचक का नाम : रामू पिता का नाम: अमरसिंह गृह संख्या : 22 उम्र : 25 लिंग : पुरुष	फोटो उपलब्ध
853	YEB1912377	निर्वाचक का नाम : सुग्रीव बघेल पिता का नाम: रामलखन गृह संख्या : 22 उम्र : 24 लिंग : पुरुष	फोटो उपलब्ध	854	YEB2187789	निर्वाचक का नाम : नीतू बघेल पति का नाम: ब्रिजेश गृह संख्या : 22 उम्र : 24 लिंग : महिला	फोटो उपलब्ध	855	YEB1912286	निर्वाचक का नाम : सत्यबीर बघेल पिता का नाम: अमर सिंह गृह संख्या : 22 उम्र : 23 लिंग : पुरुष	फोटो उपलब्ध
856	YEB2025526	निर्वाचक का नाम : प्रियंका बघेल पति का नाम: रामू गृह संख्या : 22 उम्र : 21 लिंग : महिला	फोटो उपलब्ध	857	YEB0135103	निर्वाचक का नाम : सुरेन्द्रसिंह पिता का नाम: लोचनसिंह गृह संख्या : 23 उम्र : 64 लिंग : पुरुष	फोटो उपलब्ध	858	YEB0135111	निर्वाचक का नाम : मुन्नीदेवी पति का नाम: सुरेन्द्रसिंह गृह संख्या : 23 उम्र : 59 लिंग : महिला	फोटो उपलब्ध
859	YEB0135517	निर्वाचक का नाम : बलवीरसिंह पिता का नाम: सुरेन्द्रसिंह गृह संख्या : 23 उम्र : 42 लिंग : पुरुष	फोटो उपलब्ध	860	YEB0553305	निर्वाचक का नाम : मधुलता पति का नाम: बलवीर सिंह गृह संख्या : 23 उम्र : 38 लिंग : महिला	फोटो उपलब्ध				

विधान सभा क्षेत्र की संख्या व नाम : 7-दिमनी
अनुभाग की संख्या व नाम : 4-भूरे सिंह का पुरा रामचरन का पुरा

861	YEB1653096	निर्वाचक का नाम : प्रेमादेवी पति का नाम: वीरपालसिंह गृह संख्या : 1 उम्र : 76 लिंग : महिला	फोटो उपलब्ध	862	YEB1652924	निर्वाचक का नाम : शान्तीदेवी पति का नाम: शत्रुघनसिंह गृह संख्या : 1 उम्र : 66 लिंग : महिला	फोटो उपलब्ध	863	YEB1653013	निर्वाचक का नाम : ज्वालादेवी पति का नाम: शिशुपालसिंह गृह संख्या : 1 उम्र : 64 लिंग : महिला	फोटो उपलब्ध
864	MLX1422062	निर्वाचक का नाम : इंद्रपाल सिंह तोमर पिता का नाम: भूरे सिंह गृह संख्या : 1 उम्र : 60 लिंग : पुरुष	फोटो उपलब्ध	865	MLX1246719	निर्वाचक का नाम : बृजभूषणसिंह पिता का नाम: वीरपालसिंह गृह संख्या : 1 उम्र : 48 लिंग : पुरुष	फोटो उपलब्ध	866	MLX0316737	निर्वाचक का नाम : रामकरनसिंह पिता का नाम: वीरपालसिंह गृह संख्या : 1 उम्र : 46 लिंग : पुरुष	फोटो उपलब्ध
867	MLX1246818	निर्वाचक का नाम : प्रदीपसिंह पिता का नाम: शत्रुघनसिंह गृह संख्या : 1 उम्र : 45 लिंग : पुरुष	फोटो उपलब्ध	868	MLX1246750	निर्वाचक का नाम : शिवपालसिंह पिता का नाम: वीरपालसिंह गृह संख्या : 1 उम्र : 44 लिंग : पुरुष	फोटो उपलब्ध	869	MLX1222793	निर्वाचक का नाम : मीरादेवी पति का नाम: बृजभूषणसिंह गृह संख्या : 1 उम्र : 44 लिंग : महिला	फोटो उपलब्ध
870	YEB0135632	निर्वाचक का नाम : रामजानकी पति का नाम: रामकरनसिंह गृह संख्या : 1 उम्र : 43 लिंग : महिला	फोटो उपलब्ध	871	MLX1246743	निर्वाचक का नाम : रामलखन पिता का नाम: वीरपालसिंह गृह संख्या : 1 उम्र : 39 लिंग : पुरुष	फोटो उपलब्ध	872	YEB0135616	निर्वाचक का नाम : बन्दनादेवी पति का नाम: रामलखन गृह संख्या : 1 उम्र : 37 लिंग : महिला	फोटो उपलब्ध
873	YEB0135624	निर्वाचक का नाम : रश्मिदेवी पति का नाम: शिवपालसिंह गृह संख्या : 1 उम्र : 37 लिंग : महिला	फोटो उपलब्ध	874	YEB0729020	निर्वाचक का नाम : मुन्ना सिंह तोमर पिता का नाम: वीरपाल सिंह तोमर गृह संख्या : 1 उम्र : 33 लिंग : पुरुष	फोटो उपलब्ध	875	YEB0729046	निर्वाचक का नाम : अंकुश सिंह पिता का नाम: इन्द्रपाल सिंह गृह संख्या : 1 उम्र : 33 लिंग : पुरुष	फोटो उपलब्ध
876	YEB0948224	निर्वाचक का नाम : सुनीता पति का नाम: मुन्ना सिंह तोमर गृह संख्या : 01 उम्र : 32 लिंग : महिला	फोटो उपलब्ध	877	YEB1772029	निर्वाचक का नाम : अजित सिंह तोमर पिता का नाम: ब्रज भूषण तोमर गृह संख्या : 1 उम्र : 25 लिंग : पुरुष	फोटो उपलब्ध	878	YEB2006930	निर्वाचक का नाम : अभय सिंह तोमर पिता का नाम: ब्रज भूषण सिंह तोमर गृह संख्या : 1 उम्र : 23 लिंग : पुरुष	फोटो उपलब्ध
879	YEB2006948	निर्वाचक का नाम : शिवजीत सिंह तोमर पिता का नाम: रामकरन सिंह तोमर गृह संख्या : 1 उम्र : 23 लिंग : पुरुष	फोटो उपलब्ध	880	YEB1655489	निर्वाचक का नाम : अजयपालसिंह पिता का नाम: भूरेसिंह गृह संख्या : 2 उम्र : 76 लिंग : पुरुष	फोटो उपलब्ध	881	YEB1655513	निर्वाचक का नाम : दुर्गापालसिंह पिता का नाम: भूरेसिंह गृह संख्या : 2 उम्र : 59 लिंग : पुरुष	फोटो उपलब्ध
882	MLX1246826	निर्वाचक का नाम : राजेशसिंह पिता का नाम: दुर्गापालसिंह गृह संख्या : 2 उम्र : 37 लिंग : पुरुष	फोटो उपलब्ध	883	YEB0729053	निर्वाचक का नाम : आरती देवी पति का नाम: श्री राजेश सिंह गृह संख्या : 2 उम्र : 35 लिंग : महिला	फोटो उपलब्ध	884	YEB0681536	निर्वाचक का नाम : चन्दन सिंह पिता का नाम: दुर्गापाल गृह संख्या : 2 उम्र : 33 लिंग : पुरुष	फोटो उपलब्ध
# 885	MLX0953232	निर्वाचक का नाम : शत्रुघ्न सिंह तोमर पिता का नाम: भूरे सिंह तोमर गृह संख्या : 3 उम्र : 75 लिंग : पुरुष	फोटो उपलब्ध	886	MLX1222611	निर्वाचक का नाम : मनोजबाई पति का नाम: प्रदीपसिंह गृह संख्या : 3 उम्र : 43 लिंग : महिला	फोटो उपलब्ध	887	MLX1246800	निर्वाचक का नाम : संदीपसिंह पिता का नाम: शत्रुघ्नसिंह गृह संख्या : 3 उम्र : 40 लिंग : पुरुष	फोटो उपलब्ध
888	YEB0553297	निर्वाचक का नाम : अर्चना देवी पति का नाम: संदीप सिंह गृह संख्या : 3 उम्र : 36 लिंग : महिला	फोटो उपलब्ध	889	YEB1655620	निर्वाचक का नाम : शिशुपालसिंह पिता का नाम: भूरेसिंह गृह संख्या : 4 उम्र : 66 लिंग : पुरुष	फोटो उपलब्ध				

विधान सभा क्षेत्र की संख्या व नाम : 7-दिमनी
घटक I - परिवर्धन सूची 1 (23-12-2025 से 21-02-2026 तक)

<p>890 1 YEB2262079</p> <p>निर्वाचक का नाम : सुमित माहौर पिता का नाम: संतोष कुमार गृह संख्या : पुरावास कालन उम्र : 18 लिंग : पुरुष</p> <p>फोटो उपलब्ध</p>	<p>891 3 YEB2262210</p> <p>निर्वाचक का नाम : प्रवेश बघेल पिता का नाम: रामराज सिंह बघेल गृह संख्या : 16 उम्र : 18 लिंग : पुरुष</p> <p>फोटो उपलब्ध</p>	<p>892 3 YEB2265874</p> <p>निर्वाचक का नाम : योगेंद्र सिंह बघेल पिता का नाम: बैजनाथ सिंह गृह संख्या : 06 उम्र : 23 लिंग : पुरुष</p> <p>फोटो उपलब्ध</p>
<p>893 3 YEB2270775</p> <p>निर्वाचक का नाम : सौरभ बघेल पिता का नाम: रामराज सिंह गृह संख्या : 16 उम्र : 20 लिंग : पुरुष</p> <p>फोटो उपलब्ध</p>	<p>894 3 YEB2270791</p> <p>निर्वाचक का नाम : मनीषा पति का नाम: रामकिशोर सिंह गृह संख्या : 14 उम्र : 26 लिंग : महिला</p> <p>फोटो उपलब्ध</p>	<p>895 3 YEB2271195</p> <p>निर्वाचक का नाम : निखिल सिंह तोमर पिता का नाम: राजवीर सिंह तोमर गृह संख्या : 17 उम्र : 18 लिंग : पुरुष</p> <p>फोटो उपलब्ध</p>

निर्वाचकों का विवरण :							
A) मतदाताओं की संख्या :							
	नामावली का प्रकार	निर्वाचक नामावली की पहचान :	मतदाताओं की संख्या :				
			पुरुष	महिला	तृतीय लिंग	कुल	
I	मूल	मूल नामावली	विशेष गहन पुनरीक्षण 2026 की मूल नामावली एवं समस्त अनुपूरकों को एकीकृत कर	486	403	0	889
II	घटक I - परिवर्धन सूची	पूरक 1	विशेष गहन पुनरीक्षण - 2026	5	1	0	6
III	घटक II - विलोपन सूची	पूरक 1	विशेष गहन पुनरीक्षण - 2026	0	0	0	0
IV	लिंग में संशोधन के कारण अंतर			0	0	0	0
पुनरीक्षण के बाद इस नामावली में शुद्ध निर्वाचक (I+II-III+IV)				491	404	0	895
B) संशोधनों की संख्या :							
नामावली का प्रकार	निर्वाचक नामावली की पहचान :	संशोधनों की संख्या :					
पूरक 1	विशेष गहन पुनरीक्षण - 2026	2					

निर्वाचक रजिस्ट्रीकरण अधिकारी द्वारा जारी

E-मृत्यु, S-स्थानांतरित, R-दोहरी प्रविष्टि, M-लापता, Q-अहर्ता नहीं