

## निर्वाचक नामावली 2026 S12 मध्य प्रदेश

विधान सभा क्षेत्र की संख्या, नाम व आरक्षण स्थिति : 7 - दिमनी (सामान्य)		भाग संख्या :: 210			
संसदीय निर्वाचन क्षेत्र की संख्या, नाम व आरक्षण स्थिति, जिसमें विधान सभा निर्वाचन क्षेत्र स्थित है : 1 - मुरैना					
<b>1. पुनरीक्षण का विवरण</b>					
पुनरीक्षण का वर्ष :	2026	<b>निर्वाचक नामावली की पहचान :</b>			
अर्हता तिथि :	01-01-2026	विशेष गहन पुनरीक्षण 2026 की मूल नामावली एवं समस्त अनुपूरकों को एकीकृत कर			
पुनरीक्षण का स्वरूप :	विशेष गहन पुनरीक्षण 2026				
प्रकाशन की तिथि :	21-02-2026				
<b>2. भाग व मतदान क्षेत्र का विवरण :</b>					
भाग में आने वाले अनुभागों की संख्या और नाम :					
1-ग्राम-खडियाबेहड 2-खडिया बेहड		मुख्य शहर / मुख्य ग्राम वार्ड पोस्ट ऑफिस पुलिस थाना स्थानीय संस्था ब्लॉक जिला पिन कोड	: खडिया वेहड : : सिकरीड़ी : सिहोनिया : खडिया वेहड : अम्बाह : मुरैना : 476554		
<b>3. मतदान केंद्र का विवरण</b>					
मतदान केंद्र की संख्या व नाम :		मतदान केन्द्र की विशेष हैसियत (पुरुष/महिला/सामान्य) :	सामान्य		
210 - खडिया वेहड		इस मतदान क्षेत्र के सहायक (ऑक्जिलियरी) मतदान केन्द्रों की संख्या :	0		
मतदान केंद्र का भवन व पता :					
शासकीय हाई स्कूल खडिया बेहड पूर्वी भाग, खडिया बेहड					
<b>4. मतदाताओं की संख्या :</b>					
आरंभिक क्रम	अंतिम क्रम	मतदाताओं की संख्या			
संख्या	संख्या	पुरुष	महिला	तृतीय लिंग	कुल
1	826	458	363	0	821

निर्वाचक रजिस्ट्रीकरण अधिकारी द्वारा जारी

Nazri Naksha

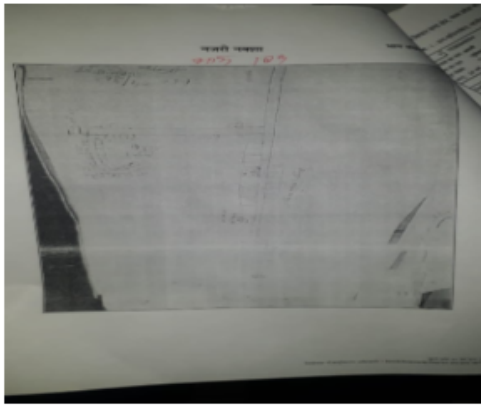

Google Map View

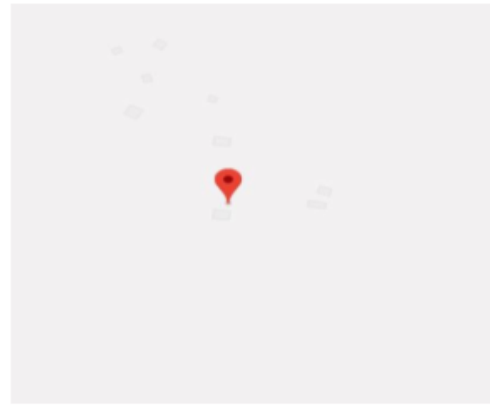

Polling Station Building Front View



मतदान केंद्र के सामने का फ़ोटो



Cad View

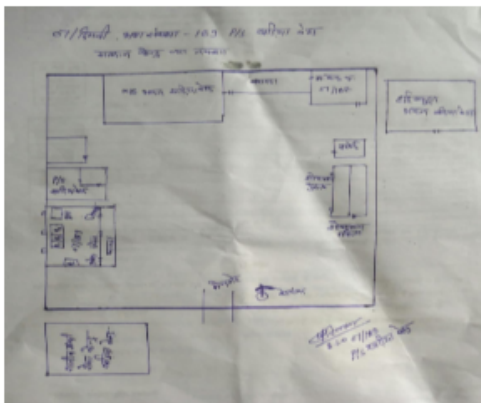

Key MAP View

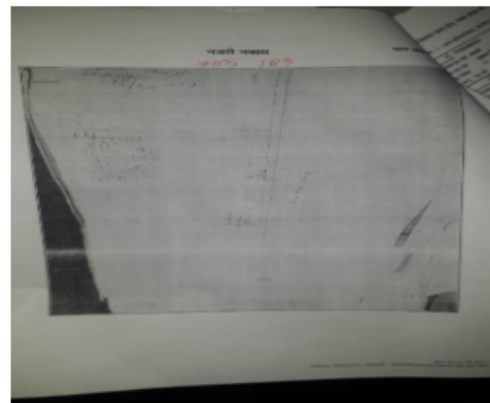

विधान सभा क्षेत्र की संख्या व नाम : 7-दिमनी  
अनुभाग की संख्या व नाम : 1-ग्राम-खडियाबेहड

1	YEB1394642	निर्वाचक का नाम : सुबेदार सिंह तोमर पिता का नाम: जगन्नाथ सिंह तोमर गृह संख्या : 1 उम्र : 67 लिंग : पुरुष	फोटो उपलब्ध	2	MLX0957209	निर्वाचक का नाम : रामवती पति का नाम: सुवेदार गृह संख्या : 1 उम्र : 56 लिंग : महिला	फोटो उपलब्ध	3	YEB0163881	निर्वाचक का नाम : धर्मेन्द्रसिंह पिता का नाम: सुबेदार गृह संख्या : 1 उम्र : 37 लिंग : पुरुष	फोटो उपलब्ध
4	YEB0554410	निर्वाचक का नाम : देवेन्द्र सिंह पिता का नाम: सुबेदार सिंह गृह संख्या : 1 उम्र : 37 लिंग : पुरुष	फोटो उपलब्ध	5	YEB0554428	निर्वाचक का नाम : सरिता पति का नाम: धर्मेन्द्र सिंह गृह संख्या : 1 उम्र : 34 लिंग : महिला	फोटो उपलब्ध	6	YEB1394675	निर्वाचक का नाम : रश्मि तोमर पति का नाम: देवेन्द्र सिंह तोमर गृह संख्या : 1 उम्र : 31 लिंग : महिला	फोटो उपलब्ध
7	YEB1119841	निर्वाचक का नाम : प्रेमसिंह पिता का नाम: ग्यासीसिंह गृह संख्या : 2 उम्र : 61 लिंग : पुरुष	फोटो उपलब्ध	8	MLX0957100	निर्वाचक का नाम : वीरवती पति का नाम: प्रेमसिंह गृह संख्या : 2 उम्र : 59 लिंग : महिला	फोटो उपलब्ध	9	MLX1452259	निर्वाचक का नाम : अतिबल सिंह पिता का नाम: प्रेमसिंह गृह संख्या : 2 उम्र : 39 लिंग : पुरुष	फोटो उपलब्ध
10	YEB1997683	निर्वाचक का नाम : सीटू पति का नाम: विजय सिंह गृह संख्या : 2 उम्र : 36 लिंग : महिला	फोटो उपलब्ध	11	YEB0554527	निर्वाचक का नाम : सर्वेश पिता का नाम: प्रेम सिंह गृह संख्या : 2 उम्र : 35 लिंग : पुरुष	फोटो उपलब्ध	12	YEB0554519	निर्वाचक का नाम : विजय सिंह पिता का नाम: प्रेम सिंह गृह संख्या : 2 उम्र : 34 लिंग : पुरुष	फोटो उपलब्ध
13	YEB1837368	निर्वाचक का नाम : ब्रजेश पिता का नाम: नत्थी सिंह गृह संख्या : 2 उम्र : 25 लिंग : पुरुष	फोटो उपलब्ध	14	MLX0956979	निर्वाचक का नाम : मुन्नीबाई पति का नाम: प्रेमसिंह गृह संख्या : 3 उम्र : 65 लिंग : महिला	फोटो उपलब्ध	15	MLX0956227	निर्वाचक का नाम : भीकमसिंह पिता का नाम: चरनसिंह गृह संख्या : 3 उम्र : 61 लिंग : पुरुष	फोटो उपलब्ध
16	MLX0956268	निर्वाचक का नाम : प्रेमसिंह पिता का नाम: हरिगोविन्द गृह संख्या : 3 उम्र : 60 लिंग : पुरुष	फोटो उपलब्ध	17	MLX1318963	निर्वाचक का नाम : सियाप्यारी पति का नाम: भीकमसिंह गृह संख्या : 3 उम्र : 58 लिंग : महिला	फोटो उपलब्ध	18	MLX0956920	निर्वाचक का नाम : गुडडी पति का नाम: पदमसिंह गृह संख्या : 3 उम्र : 40 लिंग : महिला	फोटो उपलब्ध
19	YEB0554568	निर्वाचक का नाम : शैलेन्द्र सिंह पिता का नाम: भीकम सिंह गृह संख्या : 3 उम्र : 39 लिंग : पुरुष	फोटो उपलब्ध	20	MLX1221274	निर्वाचक का नाम : पिन्दू पिता का नाम: भीकमसिंह गृह संख्या : 3 उम्र : 37 लिंग : पुरुष	फोटो उपलब्ध	21	YEB0554576	निर्वाचक का नाम : राघवेन्द्र सिंह पिता का नाम: प्रेम सिंह गृह संख्या : 3 उम्र : 34 लिंग : पुरुष	फोटो उपलब्ध
22	YEB1911247	निर्वाचक का नाम : प्रीती पति का नाम: शैलेन्द्र सिंह गृह संख्या : 3 उम्र : 26 लिंग : महिला	फोटो उपलब्ध	23	YEB2256295	निर्वाचक का नाम : अमन तोमर पिता का नाम: संजीव तोमर गृह संख्या : 03 उम्र : 18 लिंग : महिला	फोटो उपलब्ध	24	YEB1119981	निर्वाचक का नाम : दफेदारसिंह पिता का नाम: मौजीसिंह गृह संख्या : 4 उम्र : 74 लिंग : पुरुष	फोटो उपलब्ध
25	MLX1220821	निर्वाचक का नाम : गिरिजाबाई पति का नाम: दफेदारसिंह गृह संख्या : 4 उम्र : 72 लिंग : महिला	फोटो उपलब्ध	26	MLX0957449	निर्वाचक का नाम : अरविन्दसिंह पिता का नाम: दफेदारसिंह गृह संख्या : 4 उम्र : 45 लिंग : पुरुष	फोटो उपलब्ध	27	MLX1220839	निर्वाचक का नाम : रवीन्द्र पिता का नाम: दफेदार गृह संख्या : 4 उम्र : 42 लिंग : पुरुष	फोटो उपलब्ध
28	MLX0957480	निर्वाचक का नाम : सविता पति का नाम: अरविन्द गृह संख्या : 4 उम्र : 41 लिंग : महिला	फोटो उपलब्ध	29	MLX0956367	निर्वाचक का नाम : उमेश पिता का नाम: दफेदार गृह संख्या : 4 उम्र : 40 लिंग : पुरुष	फोटो उपलब्ध	30	YEB0554535	निर्वाचक का नाम : शैलेन्द्र पिता का नाम: दफेदार सिंह गृह संख्या : 4 उम्र : 34 लिंग : पुरुष	फोटो उपलब्ध

विधान सभा क्षेत्र की संख्या व नाम : 7-दिमनी  
अनुभाग की संख्या व नाम : 1-ग्राम-खडियाबेहड

31	YEB1394691	निर्वाचक का नाम : पिकी तोमर पति का नाम: उमेश तोमर गृह संख्या : 4 उम्र : 32 लिंग : महिला	फोटो उपलब्ध	32	YEB1394741	निर्वाचक का नाम : सरिता तोमर पति का नाम: शैलेंद्र तोमर गृह संख्या : 4 उम्र : 30 लिंग : महिला	फोटो उपलब्ध	33	YEB2251031	निर्वाचक का नाम : मनीष पिता का नाम: अरविन्द सिंह गृह संख्या : 04 उम्र : 19 लिंग : पुरुष	फोटो उपलब्ध
34	MLX0957241	निर्वाचक का नाम : अंगदसिंह पिता का नाम: मौजीसिंह गृह संख्या : 5 उम्र : 69 लिंग : पुरुष	फोटो उपलब्ध	35	MLX0957134	निर्वाचक का नाम : सरलादेवी पति का नाम: अंगदसिंह गृह संख्या : 5 उम्र : 66 लिंग : महिला	फोटो उपलब्ध	36	MLX0956110	निर्वाचक का नाम : गिरन्दसिंह पिता का नाम: मौजीसिंह गृह संख्या : 5 उम्र : 58 लिंग : पुरुष	फोटो उपलब्ध
37	MLX0956805	निर्वाचक का नाम : सरोज पति का नाम: गिरन्दसिंह गृह संख्या : 5 उम्र : 56 लिंग : महिला	फोटो उपलब्ध	38	YEB0216275	निर्वाचक का नाम : भूपेन्द्र सिंह पिता का नाम: गिरन्द सिंह गृह संख्या : 05 उम्र : 40 लिंग : पुरुष	फोटो उपलब्ध	39	YEB0378448	निर्वाचक का नाम : धर्मेन्द्रसिंह पिता का नाम: अंगदसिंह गृह संख्या : 05 उम्र : 36 लिंग : पुरुष	फोटो उपलब्ध
40	YEB0378463	निर्वाचक का नाम : किरनदेवी पति का नाम: धर्मेन्द्रसिंह गृह संख्या : 5 उम्र : 34 लिंग : महिला	फोटो उपलब्ध	41	YEB0378422	निर्वाचक का नाम : अनिल तोमर पिता का नाम: अंगदसिंह गृह संख्या : 05 उम्र : 32 लिंग : पुरुष	फोटो उपलब्ध	42	YEB0554543	निर्वाचक का नाम : विजेन्द्र पिता का नाम: गिरन्द सिंह गृह संख्या : 5 उम्र : 32 लिंग : पुरुष	फोटो उपलब्ध
43	YEB1394782	निर्वाचक का नाम : छोटी देवी पति का नाम: भूपेन्द्र सिंह गृह संख्या : 5 उम्र : 31 लिंग : महिला	फोटो उपलब्ध	44	YEB1394717	निर्वाचक का नाम : विपेंद्र सिंह तोमर पिता का नाम: गिरेंद्र सिंह तोमर गृह संख्या : 5 उम्र : 28 लिंग : पुरुष	फोटो उपलब्ध	45	YEB1512813	निर्वाचक का नाम : अंकित तोमर पिता का नाम: गिरन्द सिंह तोमर गृह संख्या : 05 उम्र : 25 लिंग : पुरुष	फोटो उपलब्ध
46	YEB1983139	निर्वाचक का नाम : लक्ष्मी पति का नाम: विजेन्द्र गृह संख्या : 5 उम्र : 25 लिंग : महिला	फोटो उपलब्ध	47	YEB1943216	निर्वाचक का नाम : कविता तोमर पति का नाम: विपेंद्र सिंह तोमर गृह संख्या : 5 उम्र : 23 लिंग : महिला	फोटो उपलब्ध	48	YEB1063486	निर्वाचक का नाम : रामश्री पति का नाम: रामस्वरूप गृह संख्या : 6 उम्र : 74 लिंग : महिला	फोटो उपलब्ध
49	MLX1318955	निर्वाचक का नाम : जगेशसिंह पिता का नाम: रामस्वरूप गृह संख्या : 6 उम्र : 46 लिंग : पुरुष	फोटो उपलब्ध	50	YEB1063494	निर्वाचक का नाम : प्रवेशसिंह पिता का नाम: रामस्वरूप गृह संख्या : 6 उम्र : 44 लिंग : पुरुष	फोटो उपलब्ध	51	YEB0216291	निर्वाचक का नाम : प्रदीप सिंह पिता का नाम: नरेश सिंह गृह संख्या : 06 उम्र : 36 लिंग : पुरुष	फोटो उपलब्ध
52	YEB0216283	निर्वाचक का नाम : संजीव सिंह पिता का नाम: नरेश सिंह गृह संख्या : 06 उम्र : 35 लिंग : पुरुष	फोटो उपलब्ध	53	YEB1284660	निर्वाचक का नाम : राहुल सिंह पिता का नाम: नरेश सिंह गृह संख्या : 06 उम्र : 29 लिंग : पुरुष	फोटो उपलब्ध	54	YEB1394923	निर्वाचक का नाम : सरिता तोमर पति का नाम: संजीव सिंह गृह संख्या : 6 उम्र : 28 लिंग : महिला	फोटो उपलब्ध
55	YEB2244663	निर्वाचक का नाम : राघवेन्द्र पिता का नाम: नरेश सिंह गृह संख्या : 06 उम्र : 21 लिंग : पुरुष	फोटो उपलब्ध	56	YEB2241685	निर्वाचक का नाम : अनुज पिता का नाम: जागेश सिंह तोमर गृह संख्या : 06 उम्र : 20 लिंग : पुरुष	फोटो उपलब्ध	57	YEB1063528	निर्वाचक का नाम : अकबरसिंह पिता का नाम: बाबूसिंह गृह संख्या : 7 उम्र : 58 लिंग : पुरुष	फोटो उपलब्ध
58	YEB1063288	निर्वाचक का नाम : बिट्टीबाई पति का नाम: अकबरसिंह गृह संख्या : 7 उम्र : 56 लिंग : महिला	फोटो उपलब्ध	59	YEB1063296	निर्वाचक का नाम : बजरंगसिंह पिता का नाम: बाबूसिंह गृह संख्या : 7 उम्र : 48 लिंग : पुरुष	फोटो उपलब्ध	60	YEB1063304	निर्वाचक का नाम : कलावती पति का नाम: बजरंगसिंह गृह संख्या : 7 उम्र : 46 लिंग : महिला	फोटो उपलब्ध

विधान सभा क्षेत्र की संख्या व नाम : 7-दिमनी  
अनुभाग की संख्या व नाम : 1-ग्राम-खडियाबेहड

61	MLX1221217	निर्वाचक का नाम : सोनूसिंह पिता का नाम: अकबरसिंह गृह संख्या : 7 उम्र : 37 लिंग : पुरुष	फोटो उपलब्ध	62	YEB0245894	निर्वाचक का नाम : रविशंकर पिता का नाम: अकबरसिंह गृह संख्या : 7 उम्र : 37 लिंग : पुरुष	फोटो उपलब्ध	63	YEB0163899	निर्वाचक का नाम : शीलू पति का नाम: सोनूसिंह गृह संख्या : 7 उम्र : 37 लिंग : महिला	फोटो उपलब्ध
64	YEB0163907	निर्वाचक का नाम : दिनेश पिता का नाम: बजरंगसिंह गृह संख्या : 7 उम्र : 37 लिंग : पुरुष	फोटो उपलब्ध	65	YEB0216317	निर्वाचक का नाम : महिपत सिंह पिता का नाम: बजरंग सिंह गृह संख्या : 07 उम्र : 35 लिंग : पुरुष	फोटो उपलब्ध	66	YEB0378380	निर्वाचक का नाम : बंदना पति का नाम: रविशंकर गृह संख्या : 7 उम्र : 34 लिंग : महिला	फोटो उपलब्ध
67	YEB1501337	निर्वाचक का नाम : रेनु पति का नाम: दिनेश तोमर गृह संख्या : 7 उम्र : 31 लिंग : महिला	फोटो उपलब्ध	68	YEB1983162	निर्वाचक का नाम : रशमी पति का नाम: महिपति गृह संख्या : 07 उम्र : 29 लिंग : महिला	फोटो उपलब्ध	69	YEB1837723	निर्वाचक का नाम : लवकुश तोमर पिता का नाम: अकबर सिंह गृह संख्या : 7 उम्र : 27 लिंग : पुरुष	फोटो उपलब्ध
70	YEB1838002	निर्वाचक का नाम : पूनम तोमर पति का नाम: लवकुश तोमर गृह संख्या : 7 उम्र : 26 लिंग : महिला	फोटो उपलब्ध	71	YEB2085975	निर्वाचक का नाम : शांती देवी पति का नाम: मनीराम सिंह तोमर गृह संख्या : 8 उम्र : 72 लिंग : महिला	फोटो उपलब्ध	72	YEB1181213	निर्वाचक का नाम : रणवीरसिंह पिता का नाम: ग्यासीसिंह गृह संख्या : 8 उम्र : 66 लिंग : पुरुष	फोटो उपलब्ध
73	YEB1181239	निर्वाचक का नाम : सुशीला पति का नाम: रणवीरसिंह गृह संख्या : 8 उम्र : 63 लिंग : महिला	फोटो उपलब्ध	74	MLX0956250	निर्वाचक का नाम : ओमप्रकाश पिता का नाम: ग्यासीसिंह गृह संख्या : 8 उम्र : 48 लिंग : पुरुष	फोटो उपलब्ध	75	MLX0956847	निर्वाचक का नाम : सीमादेवी पति का नाम: ओमप्रकाश गृह संख्या : 8 उम्र : 46 लिंग : महिला	फोटो उपलब्ध
76	YEB1394964	निर्वाचक का नाम : शिवदत्त सिंह तोमर पिता का नाम: रणवीर सिंह गृह संख्या : 8 उम्र : 42 लिंग : पुरुष	फोटो उपलब्ध	77	YEB1394980	निर्वाचक का नाम : रानी तोमर पति का नाम: शिवदत्त सिंह तोमर गृह संख्या : 8 उम्र : 41 लिंग : महिला	फोटो उपलब्ध	78	YEB0216325	निर्वाचक का नाम : रामराज सिंह पिता का नाम: रणवीर सिंह गृह संख्या : 08 उम्र : 40 लिंग : पुरुष	फोटो उपलब्ध
79	YEB0989301	निर्वाचक का नाम : रूबी तोमर पति का नाम: रामराज सिंह गृह संख्या : 08 उम्र : 36 लिंग : महिला	फोटो उपलब्ध	80	YEB1343334	निर्वाचक का नाम : शिवम सिंग तोमर पिता का नाम: ओमप्रकाश गृह संख्या : 8 उम्र : 26 लिंग : पुरुष	फोटो उपलब्ध	81	YEB2153419	निर्वाचक का नाम : रागिनी पति का नाम: शिवम सिंह तोमर गृह संख्या : 8 उम्र : 22 लिंग : महिला	फोटो उपलब्ध
82	YEB2175677	निर्वाचक का नाम : शिवानी पिता का नाम: ओमप्रकाश सिंह तोमर गृह संख्या : 8 उम्र : 20 लिंग : महिला	फोटो उपलब्ध	83	YEB1002757	निर्वाचक का नाम : किरन पति का नाम: उमेश गृह संख्या : 10 उम्र : 30 लिंग : महिला	फोटो उपलब्ध	84	YEB1330588	निर्वाचक का नाम : दर्शन लाल शर्मा पिता का नाम: राम गोपाल शर्मा गृह संख्या : 11 उम्र : 66 लिंग : पुरुष	फोटो उपलब्ध
85	YEB1343532	निर्वाचक का नाम : मुन्नी देवी पति का नाम: दर्शन लाल गृह संख्या : 11 उम्र : 65 लिंग : महिला	फोटो उपलब्ध	86	YEB1789197	निर्वाचक का नाम : पुष्पलता तोमर पति का नाम: राजेंद्र सिंह तोमर गृह संख्या : 11 उम्र : 50 लिंग : महिला	फोटो उपलब्ध	87	YEB1426402	निर्वाचक का नाम : विनीता पति का नाम: ओमवीर तोमर गृह संख्या : 11 उम्र : 30 लिंग : महिला	फोटो उपलब्ध
88	YEB1931773	निर्वाचक का नाम : राजू शर्मा पिता का नाम: शास्त्री प्रसाद गृह संख्या : 11 उम्र : 24 लिंग : पुरुष	फोटो उपलब्ध	89	YEB0103069	निर्वाचक का नाम : श्रीगोविन्द पिता का नाम: हंसराज गृह संख्या : 12 उम्र : 86 लिंग : पुरुष	फोटो उपलब्ध	90	YEB1119890	निर्वाचक का नाम : मुन्नीदेवी पति का नाम: आशाराम गृह संख्या : 12 उम्र : 68 लिंग : महिला	फोटो उपलब्ध

विधान सभा क्षेत्र की संख्या व नाम : 7-दिमनी  
अनुभाग की संख्या व नाम : 1-ग्राम-खडियाबेहड

91	YEB2173730	निर्वाचक का नाम : दीवान प्रसाद शर्मा पिता का नाम: रामदयाल शर्मा गृह संख्या : 12 उम्र : 64 लिंग : पुरुष	फोटो उपलब्ध	92	YEB1470418	निर्वाचक का नाम : राधेश्याम शर्मा पिता का नाम: रामप्रकाश शर्मा गृह संख्या : 12 उम्र : 60 लिंग : पुरुष	फोटो उपलब्ध	93	YEB1120062	निर्वाचक का नाम : रामशंकर पिता का नाम: आशाराम गृह संख्या : 12 उम्र : 44 लिंग : पुरुष	फोटो उपलब्ध
94	MLX1221076	निर्वाचक का नाम : राजकुमारी पति का नाम: रमाशंकर गृह संख्या : 12 उम्र : 44 लिंग : महिला	फोटो उपलब्ध	95	MLX1452374	निर्वाचक का नाम : शास्त्री पिता का नाम: श्रीगोविन्द गृह संख्या : 12 उम्र : 43 लिंग : पुरुष	फोटो उपलब्ध	96	MLX1319011	निर्वाचक का नाम : सतेन्द्र पिता का नाम: श्री गोविन्द गृह संख्या : 12 उम्र : 42 लिंग : पुरुष	फोटो उपलब्ध
97	MLX0956094	निर्वाचक का नाम : राजेन्द्र पिता का नाम: श्री गोविन्द गृह संख्या : 12 उम्र : 41 लिंग : पुरुष	फोटो उपलब्ध	98	MLX0957720	निर्वाचक का नाम : किशनकुमारी पति का नाम: शात्री प्रसाद गृह संख्या : 12 उम्र : 41 लिंग : महिला	फोटो उपलब्ध	99	YEB0163915	निर्वाचक का नाम : नरेन्द्र पिता का नाम: श्रीगोविन्द गृह संख्या : 12 उम्र : 39 लिंग : पुरुष	फोटो उपलब्ध
100	YEB0554618	निर्वाचक का नाम : राकेश पिता का नाम: आशाराम गृह संख्या : 12 उम्र : 37 लिंग : पुरुष	फोटो उपलब्ध	101	YEB0554626	निर्वाचक का नाम : कल्पना पति का नाम: राकेश गृह संख्या : 12 उम्र : 36 लिंग : महिला	फोटो उपलब्ध	102	YEB1464007	निर्वाचक का नाम : शालू देवी पति का नाम: कुलदीप सिंह गृह संख्या : 12 उम्र : 32 लिंग : महिला	फोटो उपलब्ध
103	YEB1306646	निर्वाचक का नाम : अरुण सिंग पिता का नाम: जगत सिंग गृह संख्या : 12 उम्र : 29 लिंग : पुरुष	फोटो उपलब्ध	104	YEB1466010	निर्वाचक का नाम : कुलदीप सिंग पिता का नाम: नरेंद्र सिंग गृह संख्या : 12 उम्र : 29 लिंग : पुरुष	फोटो उपलब्ध	105	YEB1306703	निर्वाचक का नाम : संतोष पिता का नाम: जगत सिंग गृह संख्या : 12 उम्र : 28 लिंग : पुरुष	फोटो उपलब्ध
106	YEB2248920	निर्वाचक का नाम : सानू भारद्वाज पति का नाम: राजू शर्मा गृह संख्या : 12 उम्र : 27 लिंग : महिला	फोटो उपलब्ध	107	YEB1426253	निर्वाचक का नाम : प्रदीप सिंग तोमर पिता का नाम: नरेंद्र सिंग तोमर गृह संख्या : 12 उम्र : 26 लिंग : पुरुष	फोटो उपलब्ध	108	YEB1982958	निर्वाचक का नाम : राहुल शर्मा पिता का नाम: शास्त्री प्रसाद गृह संख्या : 12 उम्र : 23 लिंग : पुरुष	फोटो उपलब्ध
S 109	YEB2173797	निर्वाचक का नाम : कृष्ण कान्त शर्मा पिता का नाम: दीवान प्रसाद शर्मा गृह संख्या : 12 उम्र : 22 लिंग : पुरुष	फोटो उपलब्ध	110	YEB2247088	निर्वाचक का नाम : शिवानी शर्मा पिता का नाम: शास्त्री शर्मा गृह संख्या : 12 उम्र : 22 लिंग : महिला	फोटो उपलब्ध	111	MLX1221126	निर्वाचक का नाम : फिरंगीसिंह पिता का नाम: चन्दनसिंह गृह संख्या : 13 उम्र : 61 लिंग : पुरुष	फोटो उपलब्ध
112	MLX0956532	निर्वाचक का नाम : मिथिलेसकुमारी पति का नाम: फिरंगी गृह संख्या : 13 उम्र : 59 लिंग : महिला	फोटो उपलब्ध	113	MLX1319045	निर्वाचक का नाम : परिमालसिंह पिता का नाम: चन्दनसिंह गृह संख्या : 13 उम्र : 52 लिंग : पुरुष	फोटो उपलब्ध	114	MLX0956698	निर्वाचक का नाम : सन्तोबाई पति का नाम: परिमालसिंह गृह संख्या : 13 उम्र : 50 लिंग : महिला	फोटो उपलब्ध
115	YEB1002674	निर्वाचक का नाम : रम्पू सिंह पिता का नाम: भोले सिंह गृह संख्या : 13 उम्र : 49 लिंग : पुरुष	फोटो उपलब्ध	116	YEB1002716	निर्वाचक का नाम : नीता पति का नाम: रम्पू सिंह गृह संख्या : 13 उम्र : 44 लिंग : महिला	फोटो उपलब्ध	117	YEB0554436	निर्वाचक का नाम : अजय पिता का नाम: फिरंगी सिंह गृह संख्या : 13 उम्र : 34 लिंग : पुरुष	फोटो उपलब्ध
118	YEB0554634	निर्वाचक का नाम : सरमन सिंह पिता का नाम: परिमाल सिंह गृह संख्या : 13 उम्र : 34 लिंग : पुरुष	फोटो उपलब्ध	119	YEB0554444	निर्वाचक का नाम : विजय पिता का नाम: फिरंगी सिंह गृह संख्या : 13 उम्र : 32 लिंग : पुरुष	फोटो उपलब्ध	120	YEB1394998	निर्वाचक का नाम : शिवानी पति का नाम: विजय सिंह गृह संख्या : 13 उम्र : 28 लिंग : महिला	फोटो उपलब्ध

विधान सभा क्षेत्र की संख्या व नाम : 7-दिमनी  
अनुभाग की संख्या व नाम : 1-ग्राम-खडियाबेहड

121	YEB1837251	निर्वाचक का नाम : नारायण सिंह पिता का नाम: परिमाल सिंह गृह संख्या : 13 उम्र : 27 लिंग : पुरुष	फोटो उपलब्ध	122	YEB1892769	निर्वाचक का नाम : अवधेश सिंह पिता का नाम: परिमाल सिंह गृह संख्या : 13 उम्र : 25 लिंग : पुरुष	फोटो उपलब्ध	123	MLX0956714	निर्वाचक का नाम : विमलाबाई पति का नाम: रंजीतसिंह गृह संख्या : 14 उम्र : 72 लिंग : महिला	फोटो उपलब्ध
124	MLX1319250	निर्वाचक का नाम : पंचमसिंह पिता का नाम: महेन्द्रसिंह गृह संख्या : 14 उम्र : 52 लिंग : पुरुष	फोटो उपलब्ध	125	MLX0956730	निर्वाचक का नाम : मुन्नीदेवी पति का नाम: पंचमसिंह गृह संख्या : 14 उम्र : 50 लिंग : महिला	फोटो उपलब्ध	126	MLX1501048	निर्वाचक का नाम : संजीव पिता का नाम: रंजीत गृह संख्या : 14 उम्र : 41 लिंग : पुरुष	फोटो उपलब्ध
127	YEB0554188	निर्वाचक का नाम : नीतू सिंह पिता का नाम: पंचम सिंह गृह संख्या : 14 उम्र : 36 लिंग : पुरुष	फोटो उपलब्ध	128	YEB2030765	निर्वाचक का नाम : रीता पति का नाम: संजीव सिंह गृह संख्या : 14 उम्र : 35 लिंग : महिला	फोटो उपलब्ध	129	YEB0681924	निर्वाचक का नाम : सरस्वती पति का नाम: नीतूसिंह गृह संख्या : 14 उम्र : 32 लिंग : महिला	फोटो उपलब्ध
130	YEB1470434	निर्वाचक का नाम : राहुल सिंह पिता का नाम: पंचम सिंह गृह संख्या : 14 उम्र : 25 लिंग : पुरुष	फोटो उपलब्ध	131	YEB2030781	निर्वाचक का नाम : अंजली तोमर पति का नाम: राहुल सिंह तोमर गृह संख्या : 14 उम्र : 25 लिंग : महिला	फोटो उपलब्ध	132	YEB1660570	निर्वाचक का नाम : मुन्शीसिंह पिता का नाम: अमरसिंह गृह संख्या : 15 उम्र : 78 लिंग : पुरुष	फोटो उपलब्ध
133	MLX0956797	निर्वाचक का नाम : अतरकँवारी पति का नाम: मुन्शीसिंह गृह संख्या : 15 उम्र : 76 लिंग : महिला	फोटो उपलब्ध	134	MLX0956813	निर्वाचक का नाम : उमिलदेवी पति का नाम: हवलदारसिंह गृह संख्या : 15 उम्र : 72 लिंग : महिला	फोटो उपलब्ध	135	MLX0956789	निर्वाचक का नाम : शीलाबाई पति का नाम: जौमदारसिंह गृह संख्या : 15 उम्र : 66 लिंग : महिला	फोटो उपलब्ध
136	YEB1181312	निर्वाचक का नाम : रामवरनसिंह पिता का नाम: मुन्शीसिंह गृह संख्या : 15 उम्र : 56 लिंग : पुरुष	फोटो उपलब्ध	137	YEB1660596	निर्वाचक का नाम : रामनिवाससिंह पिता का नाम: मुन्शीसिंह गृह संख्या : 15 उम्र : 52 लिंग : पुरुष	फोटो उपलब्ध	138	MLX1424530	निर्वाचक का नाम : रेखाबाई पति का नाम: रामवरनसिंह गृह संख्या : 15 उम्र : 52 लिंग : महिला	फोटो उपलब्ध
139	MLX0339739	निर्वाचक का नाम : गोरेसिंह पिता का नाम: मुन्शीसिंह गृह संख्या : 15 उम्र : 48 लिंग : पुरुष	फोटो उपलब्ध	140	MLX1424522	निर्वाचक का नाम : बसन्तीबाई पति का नाम: गोरेसिंह गृह संख्या : 15 उम्र : 46 लिंग : महिला	फोटो उपलब्ध	141	YEB1181320	निर्वाचक का नाम : संजीवसिंह पिता का नाम: मुन्शीसिंह गृह संख्या : 15 उम्र : 45 लिंग : पुरुष	फोटो उपलब्ध
142	MLX0956219	निर्वाचक का नाम : अजीतसिंह पिता का नाम: हवलदारसिंह गृह संख्या : 15 उम्र : 44 लिंग : पुरुष	फोटो उपलब्ध	143	MLX1424514	निर्वाचक का नाम : उषा पति का नाम: रामनिवास गृह संख्या : 15 उम्र : 44 लिंग : महिला	फोटो उपलब्ध	144	MLX0956680	निर्वाचक का नाम : भूरी पति का नाम: संजीवसिंह गृह संख्या : 15 उम्र : 42 लिंग : महिला	फोटो उपलब्ध
145	MLX1220938	निर्वाचक का नाम : विश्वजीत पिता का नाम: हवलदार गृह संख्या : 15 उम्र : 40 लिंग : पुरुष	फोटो उपलब्ध	146	MLX0956748	निर्वाचक का नाम : सोनू पति का नाम: अजीत गृह संख्या : 15 उम्र : 40 लिंग : महिला	फोटो उपलब्ध	147	YEB0554212	निर्वाचक का नाम : कृष्णा पति का नाम: विश्वजीत गृह संख्या : 15 उम्र : 38 लिंग : महिला	फोटो उपलब्ध
148	YEB0554204	निर्वाचक का नाम : कलियान पिता का नाम: हवलदार सिंह गृह संख्या : 15 उम्र : 34 लिंग : पुरुष	फोटो उपलब्ध	149	YEB1821826	निर्वाचक का नाम : अजय सिंह तोमर पिता का नाम: गोरेसिंह तोमर गृह संख्या : 15 उम्र : 32 लिंग : पुरुष	फोटो उपलब्ध	150	YEB0989368	निर्वाचक का नाम : पंकज तोमर पिता का नाम: रामवरन सिंह गृह संख्या : 15 उम्र : 28 लिंग : पुरुष	फोटो उपलब्ध

विधान सभा क्षेत्र की संख्या व नाम : 7-दिमनी  
अनुभाग की संख्या व नाम : 1-ग्राम-खडियाबेहड

# 151 निर्वाचक का नाम : पूर्ति तोमर पति का नाम: अजय सिंह तोमर गृह संख्या : 15 उम्र : 30 लिंग : महिला	YEB1821784 फोटो उपलब्ध	152 निर्वाचक का नाम : अंकित सिंह तोमर पिता का नाम: गोरेसिंह तोमर गृह संख्या : 15 उम्र : 27 लिंग : पुरुष	YEB1837244 फोटो उपलब्ध	153 निर्वाचक का नाम : सहवाग सिंह तोमर पिता का नाम: रामनिवास सिंह तोमर गृह संख्या : 15 उम्र : 23 लिंग : पुरुष	YEB1982784 फोटो उपलब्ध
154 निर्वाचक का नाम : मोहित सिंह तोमर पिता का नाम: रामनिवास सिंह गृह संख्या : 15 उम्र : 20 लिंग : पुरुष	YEB2202190 फोटो उपलब्ध	155 निर्वाचक का नाम : मिहीलालसिंह पिता का नाम: ओछेसिंह गृह संख्या : 16 उम्र : 86 लिंग : पुरुष	YEB0103085 फोटो उपलब्ध	156 निर्वाचक का नाम : प्रभू दयाल पिता का नाम: बट्टरी गृह संख्या : 16 उम्र : 61 लिंग : पुरुष	YEB1306745 फोटो उपलब्ध
157 निर्वाचक का नाम : नारायणसिंह पिता का नाम: मिहीलालसिंह गृह संख्या : 16 उम्र : 54 लिंग : पुरुष	YEB1181353 फोटो उपलब्ध	158 निर्वाचक का नाम : सावित्रीदेवी पति का नाम: नारायणसिंह गृह संख्या : 16 उम्र : 52 लिंग : महिला	MLX0956326 फोटो उपलब्ध	159 निर्वाचक का नाम : मनीष बाई पति का नाम: मुकेश गृह संख्या : 16 उम्र : 32 लिंग : महिला	YEB1002807 फोटो उपलब्ध
160 निर्वाचक का नाम : भानू प्रताप पिता का नाम: नारायण सिंह गृह संख्या : 16 उम्र : 29 लिंग : पुरुष	YEB0885228 फोटो उपलब्ध	161 निर्वाचक का नाम : विनोद पिता का नाम: फूलसिंह गृह संख्या : 16 उम्र : 27 लिंग : पुरुष	YEB1367390 फोटो उपलब्ध	162 निर्वाचक का नाम : रोहिणी तोमर पिता का नाम: नारायण सिंह तोमर गृह संख्या : 16 उम्र : 25 लिंग : महिला	YEB1426543 फोटो उपलब्ध
163 निर्वाचक का नाम : सोम्या देवी पति का नाम: पिकू सिंह गृह संख्या : 16 उम्र : 25 लिंग : महिला	YEB1897602 फोटो उपलब्ध	164 निर्वाचक का नाम : कमलादेवी पति का नाम: रामप्रकाश गृह संख्या : 17 उम्र : 57 लिंग : महिला	YEB0163931 फोटो उपलब्ध	165 निर्वाचक का नाम : ममता पति का नाम: आनन्दीसिंह गृह संख्या : 17 उम्र : 47 लिंग : महिला	YEB0681908 फोटो उपलब्ध
166 निर्वाचक का नाम : आनन्दीसिंह पिता का नाम: निरंजनसिंह गृह संख्या : 17 उम्र : 46 लिंग : पुरुष	YEB1119940 फोटो उपलब्ध	167 निर्वाचक का नाम : सत्यभान सिंह पिता का नाम: गिरन्द सिंह गृह संख्या : 17 उम्र : 36 लिंग : पुरुष	YEB0554261 फोटो उपलब्ध	168 निर्वाचक का नाम : सूर्यवीर पिता का नाम: रामप्रकाश गृह संख्या : 17 उम्र : 34 लिंग : पुरुष	YEB0554238 फोटो उपलब्ध
169 निर्वाचक का नाम : वीरभान सिंह पिता का नाम: गिरंद सिंह गृह संख्या : 17 उम्र : 33 लिंग : पुरुष	YEB1837350 फोटो उपलब्ध	170 निर्वाचक का नाम : सुरज तोमर पिता का नाम: रामप्रकाश सिंह गृह संख्या : 17 उम्र : 27 लिंग : पुरुष	YEB1837285 फोटो उपलब्ध	171 निर्वाचक का नाम : नितेश सिंह पिता का नाम: आनंद सिंह गृह संख्या : 17 उम्र : 24 लिंग : पुरुष	YEB1788983 फोटो उपलब्ध
172 निर्वाचक का नाम : सेजल पिता का नाम: आनंदी सिंह गृह संख्या : 17 उम्र : 21 लिंग : महिला	YEB1995828 फोटो उपलब्ध	173 निर्वाचक का नाम : मुन्नासिंह पिता का नाम: चिम्मनसिंह गृह संख्या : 18 उम्र : 66 लिंग : पुरुष	YEB1660521 फोटो उपलब्ध	174 निर्वाचक का नाम : कलियानसिंह पिता का नाम: चिम्मनसिंह गृह संख्या : 18 उम्र : 64 लिंग : पुरुष	MLX1424415 फोटो उपलब्ध
175 निर्वाचक का नाम : विशम्बरसिंह पिता का नाम: निरंजनसिंह गृह संख्या : 18 उम्र : 62 लिंग : पुरुष	YEB1119965 फोटो उपलब्ध	176 निर्वाचक का नाम : उमिलदेवी पति का नाम: कलियानसिंह गृह संख्या : 18 उम्र : 60 लिंग : महिला	MLX1385640 फोटो उपलब्ध	177 निर्वाचक का नाम : श्यामबेटी पति का नाम: विशम्बरसिंह गृह संख्या : 18 उम्र : 59 लिंग : महिला	MLX0956318 फोटो उपलब्ध
178 निर्वाचक का नाम : बलवीरसिंह पिता का नाम: मिहीलालसिंह गृह संख्या : 18 उम्र : 56 लिंग : पुरुष	YEB1119866 फोटो उपलब्ध	179 निर्वाचक का नाम : मीराबाई पति का नाम: सुरेशसिंह गृह संख्या : 18 उम्र : 56 लिंग : महिला	YEB1660646 फोटो उपलब्ध	180 निर्वाचक का नाम : मुन्नीदेवी पति का नाम: बलवीरसिंह गृह संख्या : 18 उम्र : 54 लिंग : महिला	YEB1119882 फोटो उपलब्ध

विधान सभा क्षेत्र की संख्या व नाम : 7-दिमनी  
अनुभाग की संख्या व नाम : 1-ग्राम-खडियाबेहड

181	MLX1385632	निर्वाचक का नाम : रामचन्द्रसिंह पिता का नाम: कलियानसिंह गृह संख्या : 18 उम्र : 45 लिंग : पुरुष	फोटो उपलब्ध	182	MLX1385657	निर्वाचक का नाम : भारत पिता का नाम: कल्याण सिंह गृह संख्या : 18 उम्र : 40 लिंग : पुरुष	फोटो उपलब्ध	183	YEB0989269	निर्वाचक का नाम : प्रेमलता देवी पति का नाम: भारत गृह संख्या : 18 उम्र : 40 लिंग : महिला	फोटो उपलब्ध
184	YEB0058800	निर्वाचक का नाम : संजय सिंह पिता का नाम: विशम्भर सिंह गृह संख्या : 18 उम्र : 38 लिंग : पुरुष	फोटो उपलब्ध	185	YEB0058792	निर्वाचक का नाम : संगीता पति का नाम: संजय गृह संख्या : 18 उम्र : 37 लिंग : महिला	फोटो उपलब्ध	186	YEB0163949	निर्वाचक का नाम : राघवेंद्र पिता का नाम: बलवीरसिंह गृह संख्या : 18 उम्र : 35 लिंग : पुरुष	फोटो उपलब्ध
187	YEB0163956	निर्वाचक का नाम : बृजमोहन पिता का नाम: विशम्भरसिंह गृह संख्या : 18 उम्र : 35 लिंग : पुरुष	फोटो उपलब्ध	188	YEB0554295	निर्वाचक का नाम : प्रवीण सिंह पिता का नाम: सुरेश सिंह गृह संख्या : 18 उम्र : 34 लिंग : पुरुष	फोटो उपलब्ध	189	YEB0298844	निर्वाचक का नाम : अजय सिंह पिता का नाम: बलवीर सिंह गृह संख्या : 18 उम्र : 33 लिंग : पुरुष	फोटो उपलब्ध
190	YEB1002690	निर्वाचक का नाम : ज्योति पति का नाम: राघवेंद्र सिंह गृह संख्या : 18 उम्र : 32 लिंग : महिला	फोटो उपलब्ध	191	YEB0989384	निर्वाचक का नाम : वीर सिंह पिता का नाम: बलवीर सिंह गृह संख्या : 18 उम्र : 28 लिंग : पुरुष	फोटो उपलब्ध	192	YEB1328707	निर्वाचक का नाम : नीतू पति का नाम: अजयसिंह गृह संख्या : 18 उम्र : 27 लिंग : महिला	फोटो उपलब्ध
193	YEB1981372	निर्वाचक का नाम : सोनम तोमर पति का नाम: वीर सिंह गृह संख्या : 18 उम्र : 24 लिंग : महिला	फोटो उपलब्ध	194	YEB1181379	निर्वाचक का नाम : चोबसिंह पिता का नाम: कप्तानसिंह गृह संख्या : 19 उम्र : 60 लिंग : पुरुष	फोटो उपलब्ध	195	YEB1181387	निर्वाचक का नाम : राजकुमारी पति का नाम: चोबसिंह गृह संख्या : 19 उम्र : 58 लिंग : महिला	फोटो उपलब्ध
196	YEB1181403	निर्वाचक का नाम : राजेशसिंह पिता का नाम: चोबसिंह गृह संख्या : 19 उम्र : 46 लिंग : पुरुष	फोटो उपलब्ध	197	MLX1525625	निर्वाचक का नाम : दिनेशसिंह पिता का नाम: चोबसिंह गृह संख्या : 19 उम्र : 44 लिंग : पुरुष	फोटो उपलब्ध	198	YEB1181411	निर्वाचक का नाम : बेबी पति का नाम: राजेशसिंह गृह संख्या : 19 उम्र : 44 लिंग : महिला	फोटो उपलब्ध
199	YEB1341676	निर्वाचक का नाम : पुष्पेंद्र सिंह पिता का नाम: राजेश सिंह गृह संख्या : 19 उम्र : 27 लिंग : पुरुष	फोटो उपलब्ध	200	YEB1837376	निर्वाचक का नाम : अभय सिंह तोमर पिता का नाम: राजेश सिंह गृह संख्या : 19 उम्र : 25 लिंग : पुरुष	फोटो उपलब्ध	201	YEB2003655	निर्वाचक का नाम : शिवानी पति का नाम: पुष्पेंद्र सिंह गृह संख्या : 19 उम्र : 24 लिंग : महिला	फोटो उपलब्ध
202	YEB1119908	निर्वाचक का नाम : भूरीबाई पति का नाम: फौजदारसिंह गृह संख्या : 20 उम्र : 90 लिंग : महिला	फोटो उपलब्ध	# 203	MLX1424423	निर्वाचक का नाम : वीरेन्द्रसिंह पिता का नाम: फौजदारसिंह गृह संख्या : 20 उम्र : 60 लिंग : पुरुष	फोटो उपलब्ध	# 204	YEB1119932	निर्वाचक का नाम : मायादेवी पति का नाम: वीरेन्द्रसिंह गृह संख्या : 20 उम्र : 58 लिंग : महिला	फोटो उपलब्ध
205	MLX1501055	निर्वाचक का नाम : नरेन्द्रसिंह पिता का नाम: फौजदारसिंह गृह संख्या : 20 उम्र : 56 लिंग : पुरुष	फोटो उपलब्ध	206	YEB1119858	निर्वाचक का नाम : चुन्नीबाई पति का नाम: नरेन्द्रसिंह गृह संख्या : 20 उम्र : 52 लिंग : महिला	फोटो उपलब्ध	207	MLX1500016	निर्वाचक का नाम : महेशसिंह पिता का नाम: फौजदारसिंह गृह संख्या : 20 उम्र : 50 लिंग : पुरुष	फोटो उपलब्ध
208	MLX1319136	निर्वाचक का नाम : मीराबाई पति का नाम: महेशसिंह गृह संख्या : 20 उम्र : 48 लिंग : महिला	फोटो उपलब्ध	209	YEB1120252	निर्वाचक का नाम : भोगीराम पिता का नाम: फौजदार गृह संख्या : 20 उम्र : 46 लिंग : पुरुष	फोटो उपलब्ध	210	MLX0957472	निर्वाचक का नाम : राधा पति का नाम: विनोद गृह संख्या : 20 उम्र : 44 लिंग : महिला	फोटो उपलब्ध

विधान सभा क्षेत्र की संख्या व नाम : 7-दिमनी  
अनुभाग की संख्या व नाम : 1-ग्राम-खडियाबेहड

211	MLX1319144	निर्वाचक का नाम : गीता तोमर पति का नाम: भोगीराम गृह संख्या : 20 उम्र : 44 लिंग : महिला	फोटो उपलब्ध	212	YEB0163964	निर्वाचक का नाम : पवनसिंह पिता का नाम: वीरेन्द्रसिंह गृह संख्या : 20 उम्र : 35 लिंग : पुरुष	फोटो उपलब्ध	213	YEB0554345	निर्वाचक का नाम : गीता पति का नाम: पवन सिंह गृह संख्या : 20 उम्र : 34 लिंग : महिला	फोटो उपलब्ध
214	YEB0989376	निर्वाचक का नाम : पंकज सिंह पिता का नाम: देवेन्द्र सिंह गृह संख्या : 20 उम्र : 32 लिंग : पुरुष	फोटो उपलब्ध	215	YEB1347848	निर्वाचक का नाम : पिंकी पति का नाम: पंकज सिंह गृह संख्या : 20 उम्र : 29 लिंग : महिला	फोटो उपलब्ध	216	YEB1420157	निर्वाचक का नाम : रामकुमार पिता का नाम: सुरेश सिंह गृह संख्या : 20 उम्र : 28 लिंग : पुरुष	फोटो उपलब्ध
217	YEB1895929	निर्वाचक का नाम : अंकित पिता का नाम: भोगी गृह संख्या : 20 उम्र : 23 लिंग : पुरुष	फोटो उपलब्ध	218	YEB1997790	निर्वाचक का नाम : भोलू सिंह पिता का नाम: नरेंद्र सिंह गृह संख्या : 20 उम्र : 21 लिंग : पुरुष	फोटो उपलब्ध	219	MLX1452283	निर्वाचक का नाम : देवभानसिंह पिता का नाम: जसरामसिंह गृह संख्या : 21 उम्र : 76 लिंग : पुरुष	फोटो उपलब्ध
220	MLX1319151	निर्वाचक का नाम : प्रेमकली पति का नाम: देवभानसिंह गृह संख्या : 21 उम्र : 72 लिंग : महिला	फोटो उपलब्ध	221	MLX1525617	निर्वाचक का नाम : रामसिंह पिता का नाम: केदारसिंह गृह संख्या : 21 उम्र : 58 लिंग : पुरुष	फोटो उपलब्ध	222	YEB0136432	निर्वाचक का नाम : किसुनादेवी पति का नाम: रामसिंह गृह संख्या : 21 उम्र : 56 लिंग : महिला	फोटो उपलब्ध
223	YEB1063312	निर्वाचक का नाम : अरविन्दसिंह पिता का नाम: केदारसिंह गृह संख्या : 21 उम्र : 46 लिंग : पुरुष	फोटो उपलब्ध	224	YEB0136440	निर्वाचक का नाम : प्रमोदसिंह पिता का नाम: देवभानसिंह गृह संख्या : 21 उम्र : 45 लिंग : पुरुष	फोटो उपलब्ध	225	MLX0956276	निर्वाचक का नाम : प्रवीणसिंह पिता का नाम: देवभानसिंह गृह संख्या : 21 उम्र : 45 लिंग : पुरुष	फोटो उपलब्ध
226	MLX1319169	निर्वाचक का नाम : धमेन्द्रसिंह पिता का नाम: प्रीतमसिंह गृह संख्या : 21 उम्र : 44 लिंग : पुरुष	फोटो उपलब्ध	227	YEB0164012	निर्वाचक का नाम : सन्तोषी पति का नाम: अरविन्दसिंह गृह संख्या : 21 उम्र : 44 लिंग : महिला	फोटो उपलब्ध	228	YEB0136457	निर्वाचक का नाम : योगेश पति का नाम: प्रमोद गृह संख्या : 21 उम्र : 43 लिंग : महिला	फोटो उपलब्ध
229	YEB0163972	निर्वाचक का नाम : कुलदीप पिता का नाम: रामसिंह गृह संख्या : 21 उम्र : 41 लिंग : पुरुष	फोटो उपलब्ध	230	YEB0136473	निर्वाचक का नाम : रेनू पति का नाम: प्रवीण गृह संख्या : 21 उम्र : 41 लिंग : महिला	फोटो उपलब्ध	231	MLX1319177	निर्वाचक का नाम : सीमा तोमर पति का नाम: धर्मेन्द्र सिंह तोमर गृह संख्या : 21 उम्र : 40 लिंग : महिला	फोटो उपलब्ध
232	YEB0163980	निर्वाचक का नाम : आरती पति का नाम: कुलदीप गृह संख्या : 21 उम्र : 39 लिंग : महिला	फोटो उपलब्ध	# 233	MLX0956458	निर्वाचक का नाम : बन्टू पिता का नाम: प्रीतम सिंह गृह संख्या : 21 उम्र : 39 लिंग : पुरुष	फोटो उपलब्ध	234	YEB0163998	निर्वाचक का नाम : गोविन्दसिंह पिता का नाम: रामसिंह गृह संख्या : 21 उम्र : 35 लिंग : पुरुष	फोटो उपलब्ध
235	YEB0554352	निर्वाचक का नाम : रजनी पति का नाम: गोविन्द सिंह गृह संख्या : 21 उम्र : 34 लिंग : महिला	फोटो उपलब्ध	236	YEB0164004	निर्वाचक का नाम : सुधा पति का नाम: बन्टू गृह संख्या : 21 उम्र : 34 लिंग : महिला	फोटो उपलब्ध	237	YEB2135549	निर्वाचक का नाम : सूरज सिंह तोमर पिता का नाम: राम सिंह तोमर गृह संख्या : 21 उम्र : 29 लिंग : पुरुष	फोटो उपलब्ध
238	YEB2135564	निर्वाचक का नाम : वंदना पति का नाम: सूरज गृह संख्या : 21 उम्र : 23 लिंग : महिला	फोटो उपलब्ध	239	YEB1063270	निर्वाचक का नाम : बेटीबाई पति का नाम: होतमसिंह गृह संख्या : 22 उम्र : 72 लिंग : महिला	फोटो उपलब्ध	240	MLX1452267	निर्वाचक का नाम : रामअवतार पिता का नाम: जण्डेलसिंह गृह संख्या : 22 उम्र : 51 लिंग : पुरुष	फोटो उपलब्ध

विधान सभा क्षेत्र की संख्या व नाम : 7-दिमनी  
अनुभाग की संख्या व नाम : 1-ग्राम-खडियाबेहड

241	MLX1319185	निर्वाचक का नाम : सरलादेवी पति का नाम: रामअवतारसिंह गृह संख्या : 22 उम्र : 49 लिंग : महिला	फोटो उपलब्ध	242	YEB1063320	निर्वाचक का नाम : सुशीलकुमार पिता का नाम: होतमसिंह गृह संख्या : 22 उम्र : 46 लिंग : पुरुष	फोटो उपलब्ध	243	MLX1319193	निर्वाचक का नाम : साधनाकुमारी पति का नाम: सुशीलकुमार गृह संख्या : 22 उम्र : 45 लिंग : महिला	फोटो उपलब्ध
244	MLX0956284	निर्वाचक का नाम : रामवरनसिंह पिता का नाम: जण्डेलसिंह गृह संख्या : 22 उम्र : 44 लिंग : पुरुष	फोटो उपलब्ध	245	YEB0136481	निर्वाचक का नाम : गुड्डनदेवी पति का नाम: रामवरन सिंह गृह संख्या : 22 उम्र : 43 लिंग : महिला	फोटो उपलब्ध	246	YEB0554378	निर्वाचक का नाम : मनोहर सिंह पिता का नाम: रामअवतार गृह संख्या : 22 उम्र : 35 लिंग : पुरुष	फोटो उपलब्ध
247	YEB1487875	निर्वाचक का नाम : ज्योति तोमर पिता का नाम: रामअवतार गृह संख्या : 22 उम्र : 32 लिंग : पुरुष	फोटो उपलब्ध	# 248	YEB0554360	निर्वाचक का नाम : विपिन सिंह पिता का नाम: सुशील कुमार गृह संख्या : 22 उम्र : 30 लिंग : पुरुष	फोटो उपलब्ध	249	YEB1463991	निर्वाचक का नाम : औम्यवेश पिता का नाम: राधाचरण गृह संख्या : 22 उम्र : 25 लिंग : पुरुष	फोटो उपलब्ध
250	YEB1837319	निर्वाचक का नाम : छोटू पिता का नाम: रामअवतार सिंह गृह संख्या : 22 उम्र : 23 लिंग : पुरुष	फोटो उपलब्ध	251	YEB1931435	निर्वाचक का नाम : प्रियंका तोमर पति का नाम: विपिन सिंह तोमर गृह संख्या : 22 उम्र : 23 लिंग : महिला	फोटो उपलब्ध	252	YEB1982867	निर्वाचक का नाम : विवेक सिंह तोमर पिता का नाम: रामवरन सिंह तोमर गृह संख्या : 22 उम्र : 21 लिंग : पुरुष	फोटो उपलब्ध
253	YEB1063346	निर्वाचक का नाम : राजाबेटी पति का नाम: निरोत्तमसिंह गृह संख्या : 23 उम्र : 84 लिंग : महिला	फोटो उपलब्ध	254	MLX1319227	निर्वाचक का नाम : लोंगश्री पति का नाम: सत्यनारायण गृह संख्या : 23 उम्र : 74 लिंग : महिला	फोटो उपलब्ध	255	MLX0957282	निर्वाचक का नाम : रामकली पति का नाम: राजेन्द्रसिंह गृह संख्या : 23 उम्र : 71 लिंग : महिला	फोटो उपलब्ध
256	YEB1063387	निर्वाचक का नाम : रामभजन सिंह तोमर पिता का नाम: केशवसिंह गृह संख्या : 23 उम्र : 71 लिंग : पुरुष	फोटो उपलब्ध	257	YEB1063395	निर्वाचक का नाम : पुष्पादेवी पति का नाम: रामभजनसिंह गृह संख्या : 23 उम्र : 62 लिंग : महिला	फोटो उपलब्ध	258	YEB0216333	निर्वाचक का नाम : महेश सिंह पिता का नाम: नरोत्तम सिंह गृह संख्या : 23 उम्र : 56 लिंग : पुरुष	फोटो उपलब्ध
259	YEB1063403	निर्वाचक का नाम : रामजीसिंह पिता का नाम: सत्यनारायण गृह संख्या : 23 उम्र : 52 लिंग : पुरुष	फोटो उपलब्ध	260	YEB0989400	निर्वाचक का नाम : चंदभान सिंह तोमर पिता का नाम: निरोत्तम सिंह तोमर गृह संख्या : 23 उम्र : 52 लिंग : पुरुष	फोटो उपलब्ध	261	YEB0216341	निर्वाचक का नाम : रेखा पति का नाम: महेश सिंह गृह संख्या : 23 उम्र : 51 लिंग : महिला	फोटो उपलब्ध
262	MLX0957340	निर्वाचक का नाम : रामनरेश पिता का नाम: वासुदेवसिंह गृह संख्या : 23 उम्र : 50 लिंग : पुरुष	फोटो उपलब्ध	263	YEB1063411	निर्वाचक का नाम : घनश्याम पिता का नाम: सत्यनारायण गृह संख्या : 23 उम्र : 48 लिंग : पुरुष	फोटो उपलब्ध	264	MLX0957266	निर्वाचक का नाम : गुड्डीबाई पति का नाम: रामनरेश गृह संख्या : 23 उम्र : 48 लिंग : महिला	फोटो उपलब्ध
265	YEB0681940	निर्वाचक का नाम : गिरिजा पति का नाम: रामजीसिंह गृह संख्या : 23 उम्र : 48 लिंग : महिला	फोटो उपलब्ध	266	YEB0245910	निर्वाचक का नाम : राजाराम पिता का नाम: सत्यनारायण गृह संख्या : 23 उम्र : 45 लिंग : पुरुष	फोटो उपलब्ध	267	MLX1525609	निर्वाचक का नाम : पेज्रराम पिता का नाम: नरोत्तमसिंह गृह संख्या : 23 उम्र : 44 लिंग : पुरुष	फोटो उपलब्ध
268	YEB0245928	निर्वाचक का नाम : नरसीसिंह पिता का नाम: राजेन्द्रसिंह गृह संख्या : 23 उम्र : 42 लिंग : पुरुष	फोटो उपलब्ध	269	MLX0957258	निर्वाचक का नाम : गुड्डनदेवी पति का नाम: चन्द्रभान सिंह गृह संख्या : 23 उम्र : 42 लिंग : महिला	फोटो उपलब्ध	270	YEB0554642	निर्वाचक का नाम : रूपादेवी पति का नाम: राजाराम गृह संख्या : 23 उम्र : 42 लिंग : महिला	फोटो उपलब्ध

विधान सभा क्षेत्र की संख्या व नाम : 7-दिमनी  
अनुभाग की संख्या व नाम : 1-ग्राम-खडियाबेहड

271	YEB0554659	निर्वाचक का नाम : शीतल पति का नाम: पेजराम गृह संख्या : 23 उम्र : 40 लिंग : महिला	फोटो उपलब्ध	272	YEB0989418	निर्वाचक का नाम : गिरिजा पति का नाम: नरसिंह गृह संख्या : 23 उम्र : 40 लिंग : महिला	फोटो उपलब्ध	273	MLX0956771	निर्वाचक का नाम : पप्पू पिता का नाम: नरोत्तम गृह संख्या : 23 उम्र : 37 लिंग : पुरुष	फोटो उपलब्ध
274	YEB0378620	निर्वाचक का नाम : शैलेन्द्रसिंह पिता का नाम: रामभजनसिंह गृह संख्या : 23 उम्र : 34 लिंग : पुरुष	फोटो उपलब्ध	275	YEB0554667	निर्वाचक का नाम : लवकुश पिता का नाम: सत्यनारायण गृह संख्या : 23 उम्र : 34 लिंग : पुरुष	फोटो उपलब्ध	276	YEB1339795	निर्वाचक का नाम : मंगल सिंह पिता का नाम: सत्यनारायण गृह संख्या : 23 उम्र : 34 लिंग : पुरुष	फोटो उपलब्ध
277	YEB0378612	निर्वाचक का नाम : नीतू पति का नाम: शैलेन्द्रसिंह गृह संख्या : 23 उम्र : 33 लिंग : महिला	फोटो उपलब्ध	278	YEB0554386	निर्वाचक का नाम : मोहित सिंह पिता का नाम: रामनरेश सिंह गृह संख्या : 23 उम्र : 32 लिंग : पुरुष	फोटो उपलब्ध	279	YEB0989426	निर्वाचक का नाम : श्याम सुंदर तोमर पिता का नाम: राम नरेश सिंह गृह संख्या : 23 उम्र : 28 लिंग : पुरुष	फोटो उपलब्ध
280	YEB1419977	निर्वाचक का नाम : सरस्वती तोमर पति का नाम: श्यामसुंदर सिंह तोमर गृह संख्या : 23 उम्र : 27 लिंग : महिला	फोटो उपलब्ध	281	YEB2231405	निर्वाचक का नाम : गीता पति का नाम: लवकुश गृह संख्या : 23 उम्र : 27 लिंग : महिला	फोटो उपलब्ध	282	YEB2236164	निर्वाचक का नाम : सोनम सिकरवार पति का नाम: मंगल सिंह गृह संख्या : 23 उम्र : 27 लिंग : महिला	फोटो उपलब्ध
283	YEB1821743	निर्वाचक का नाम : विवेक तोमर पिता का नाम: महेश गृह संख्या : 23 उम्र : 25 लिंग : पुरुष	फोटो उपलब्ध	284	YEB2009330	निर्वाचक का नाम : सिल्वी पिता का नाम: रामनरेश सिंह गृह संख्या : 23 उम्र : 23 लिंग : महिला	फोटो उपलब्ध	285	YEB1931823	निर्वाचक का नाम : करन सिंह पिता का नाम: रामजी सिंह गृह संख्या : 23 उम्र : 22 लिंग : पुरुष	फोटो उपलब्ध
286	YEB2096998	निर्वाचक का नाम : निधि पिता का नाम: रामनरेश गृह संख्या : 23 उम्र : 21 लिंग : महिला	फोटो उपलब्ध	287	YEB2052751	निर्वाचक का नाम : आशिक तोमर पिता का नाम: छोटे सिंह तोमर गृह संख्या : 23 उम्र : 20 लिंग : पुरुष	फोटो उपलब्ध	288	YEB2183242	निर्वाचक का नाम : प्रदीप सिंह पिता का नाम: रामजी सिंह गृह संख्या : 23 उम्र : 20 लिंग : पुरुष	फोटो उपलब्ध
289	MLX0957050	निर्वाचक का नाम : रामवीरसिंह पिता का नाम: सावधानसिंह गृह संख्या : 24 उम्र : 66 लिंग : पुरुष	फोटो उपलब्ध	290	MLX0956870	निर्वाचक का नाम : शिवराम पिता का नाम: सावधान गृह संख्या : 24 उम्र : 48 लिंग : पुरुष	फोटो उपलब्ध	291	MLX0957928	निर्वाचक का नाम : नीलमकुमारी पति का नाम: शिवराम गृह संख्या : 24 उम्र : 46 लिंग : महिला	फोटो उपलब्ध
292	YEB0554675	निर्वाचक का नाम : कुल्दीप सिंह पिता का नाम: रामवीर सिंह गृह संख्या : 24 उम्र : 33 लिंग : पुरुष	फोटो उपलब्ध	293	YEB0989285	निर्वाचक का नाम : रेनू पति का नाम: कुल्दीप सिंह गृह संख्या : 24 उम्र : 29 लिंग : महिला	फोटो उपलब्ध	294	YEB1306752	निर्वाचक का नाम : सज्जन सिंग पिता का नाम: नरेश सिंग गृह संख्या : 24/2 उम्र : 30 लिंग : पुरुष	फोटो उपलब्ध
295	MLX0957969	निर्वाचक का नाम : मुन्नासिंह पिता का नाम: मोहकमसिंह गृह संख्या : 25 उम्र : 58 लिंग : पुरुष	फोटो उपलब्ध	296	MLX0957431	निर्वाचक का नाम : मिथिलेश पति का नाम: मुन्नासिंह गृह संख्या : 25 उम्र : 56 लिंग : महिला	फोटो उपलब्ध	297	MLX0956334	निर्वाचक का नाम : शिवराजसिंह पिता का नाम: मोहकमसिंह गृह संख्या : 25 उम्र : 52 लिंग : पुरुष	फोटो उपलब्ध
298	MLX0957423	निर्वाचक का नाम : सूरजकुमारी पति का नाम: शिवराजसिंह गृह संख्या : 25 उम्र : 50 लिंग : महिला	फोटो उपलब्ध	299	MLX1385616	निर्वाचक का नाम : राजेशसिंह पिता का नाम: मोहकमसिंह गृह संख्या : 25 उम्र : 48 लिंग : पुरुष	फोटो उपलब्ध	300	MLX1385624	निर्वाचक का नाम : अनीता पति का नाम: राजेश सिंह गृह संख्या : 25 उम्र : 46 लिंग : महिला	फोटो उपलब्ध

विधान सभा क्षेत्र की संख्या व नाम : 7-दिमनी  
अनुभाग की संख्या व नाम : 1-ग्राम-खडियाबेहड

301	YEB0554683	निर्वाचक का नाम : अवधेश सिंह पिता का नाम: शिवराज सिंह गृह संख्या : 25 उम्र : 34 लिंग : पुरुष	फोटो उपलब्ध	302	YEB0989335	निर्वाचक का नाम : विजय तोमर पिता का नाम: मुन्ना सिंह तोमर गृह संख्या : 25 उम्र : 31 लिंग : पुरुष	फोटो उपलब्ध	303	YEB0989327	निर्वाचक का नाम : संतोष सिंह पिता का नाम: मुन्ना सिंह गृह संख्या : 25 उम्र : 29 लिंग : पुरुष	फोटो उपलब्ध
304	YEB1837293	निर्वाचक का नाम : राकेश सिंह पिता का नाम: राजेश तोमर गृह संख्या : 25 उम्र : 25 लिंग : पुरुष	फोटो उपलब्ध	305	YEB1931443	निर्वाचक का नाम : सत्यम सिंह पिता का नाम: शिवराज सिंह गृह संख्या : 25 उम्र : 24 लिंग : पुरुष	फोटो उपलब्ध	306	YEB2101798	निर्वाचक का नाम : राखी पति का नाम: संतोष सिंह गृह संख्या : 25 उम्र : 24 लिंग : महिला	फोटो उपलब्ध
307	YEB2085074	निर्वाचक का नाम : शिवानी तोमर पिता का नाम: मुन्ना सिंह तोमर गृह संख्या : 25 उम्र : 23 लिंग : महिला	फोटो उपलब्ध	308	YEB2146256	निर्वाचक का नाम : शिवम सिंह पिता का नाम: शिवराज गृह संख्या : 25 उम्र : 22 लिंग : पुरुष	फोटो उपलब्ध	309	YEB2097129	निर्वाचक का नाम : रिंकी तोमर पति का नाम: अवधेश सिंह गृह संख्या : 25 उम्र : 20 लिंग : महिला	फोटो उपलब्ध
310	YEB1181429	निर्वाचक का नाम : रणवीर पिता का नाम: डिप्टीसिंह गृह संख्या : 26 उम्र : 56 लिंग : पुरुष	फोटो उपलब्ध	311	YEB1181437	निर्वाचक का नाम : गुड्डिबाई पति का नाम: रणवीरसिंह गृह संख्या : 26 उम्र : 52 लिंग : महिला	फोटो उपलब्ध	312	MLX1424407	निर्वाचक का नाम : प्रेमाबाई पति का नाम: यदुवीर गृह संख्या : 26 उम्र : 49 लिंग : महिला	फोटो उपलब्ध
313	MLX1319201	निर्वाचक का नाम : सुशीलादेवी पति का नाम: ओमवीर गृह संख्या : 26 उम्र : 46 लिंग : महिला	फोटो उपलब्ध	314	YEB0164046	निर्वाचक का नाम : शैलेन्द्र पिता का नाम: यदुवीर सिंह गृह संख्या : 26 उम्र : 40 लिंग : पुरुष	फोटो उपलब्ध	315	YEB0164038	निर्वाचक का नाम : रजनी पति का नाम: शैलेन्द्रसिंह गृह संख्या : 26 उम्र : 37 लिंग : महिला	फोटो उपलब्ध
316	YEB0164020	निर्वाचक का नाम : भीकमसिंह पिता का नाम: रणवीरसिंह गृह संख्या : 26 उम्र : 36 लिंग : पुरुष	फोटो उपलब्ध	317	YEB0245944	निर्वाचक का नाम : रविसिंह पिता का नाम: यदुवीरसिंह गृह संख्या : 26 उम्र : 36 लिंग : पुरुष	फोटो उपलब्ध	318	YEB0378430	निर्वाचक का नाम : जीतू पिता का नाम: रणवीरसिंह गृह संख्या : 26 उम्र : 32 लिंग : पुरुष	फोटो उपलब्ध
319	YEB0681957	निर्वाचक का नाम : प्रीती पति का नाम: भीकमसिंह गृह संख्या : 26 उम्र : 31 लिंग : महिला	फोटो उपलब्ध	320	YEB1836584	निर्वाचक का नाम : राहुल सिंह पिता का नाम: यदुवीर सिंह गृह संख्या : 26 उम्र : 29 लिंग : पुरुष	फोटो उपलब्ध	321	YEB1488410	निर्वाचक का नाम : नीरज तोमर पति का नाम: जीतू तोमर गृह संख्या : 26 उम्र : 28 लिंग : महिला	फोटो उपलब्ध
322	YEB1836501	निर्वाचक का नाम : राधा तोमर पति का नाम: राहुल तोमर गृह संख्या : 26 उम्र : 28 लिंग : महिला	फोटो उपलब्ध	323	YEB1466028	निर्वाचक का नाम : माताप्रसाद पिता का नाम: मुलाराम गृह संख्या : 26 उम्र : 27 लिंग : पुरुष	फोटो उपलब्ध	324	YEB1836477	निर्वाचक का नाम : रेखा तोमर पति का नाम: रवि तोमर गृह संख्या : 26 उम्र : 27 लिंग : महिला	फोटो उपलब्ध
325	YEB2002269	निर्वाचक का नाम : गोपाल सिंह पिता का नाम: ओमवीर सिंह गृह संख्या : 26 उम्र : 21 लिंग : पुरुष	फोटो उपलब्ध	326	YEB2027936	निर्वाचक का नाम : हीरा सिंह तोमर पिता का नाम: ओमवीर सिंह तोमर गृह संख्या : 26 उम्र : 21 लिंग : पुरुष	फोटो उपलब्ध	327	MLX1221092	निर्वाचक का नाम : बिट्टीबाई पति का नाम: राजेन्द्र गृह संख्या : 28 उम्र : 76 लिंग : महिला	फोटो उपलब्ध
328	YEB1272228	निर्वाचक का नाम : गबदा सिंह पिता का नाम: राजेंद्र सिंह गृह संख्या : 28 उम्र : 45 लिंग : पुरुष	फोटो उपलब्ध	329	YEB0245969	निर्वाचक का नाम : विजयसिंह पिता का नाम: राजेन्द्रसिंह गृह संख्या : 28 उम्र : 39 लिंग : पुरुष	फोटो उपलब्ध	330	YEB0554691	निर्वाचक का नाम : योगेश कुमार पिता का नाम: मुरारी सिंह गृह संख्या : 28 उम्र : 38 लिंग : पुरुष	फोटो उपलब्ध

विधान सभा क्षेत्र की संख्या व नाम : 7-दिमनी  
अनुभाग की संख्या व नाम : 1-ग्राम-खडियाबेहड

331	YEB1363860	निर्वाचक का नाम : अनीता पति का नाम: ब्रजेशसिंह गृह संख्या : 28 उम्र : 30 लिंग : महिला	फोटो उपलब्ध	332	MLX1319029	निर्वाचक का नाम : मुरारीसिंह पिता का नाम: कोकसिंह गृह संख्या : 29 उम्र : 76 लिंग : पुरुष	फोटो उपलब्ध	333	MLX0956839	निर्वाचक का नाम : राधेश्याम पिता का नाम: सुधरसिंह गृह संख्या : 29 उम्र : 52 लिंग : पुरुष	फोटो उपलब्ध
334	MLX0957035	निर्वाचक का नाम : मल्लोबाई पति का नाम: राधेश्याम गृह संख्या : 29 उम्र : 51 लिंग : महिला	फोटो उपलब्ध	335	YEB1002682	निर्वाचक का नाम : सुनील सिंह पिता का नाम: मुरारी सिंह गृह संख्या : 29 उम्र : 41 लिंग : पुरुष	फोटो उपलब्ध	336	YEB0681981	निर्वाचक का नाम : साधना पति का नाम: सुनील सिंह गृह संख्या : 29 उम्र : 40 लिंग : महिला	फोटो उपलब्ध
# 337	YEB1363746	निर्वाचक का नाम : दीपू सिंह पिता का नाम: राधेश्याम गृह संख्या : 29 उम्र : 27 लिंग : पुरुष	फोटो उपलब्ध	338	MLX0956755	निर्वाचक का नाम : मुन्नीदेवी पति का नाम: महिपाल गृह संख्या : 30 उम्र : 88 लिंग : महिला	फोटो उपलब्ध	339	YEB2221562	निर्वाचक का नाम : जिलेदार सिंह पिता का नाम: महिपाल सिंह गृह संख्या : 30 उम्र : 62 लिंग : पुरुष	फोटो उपलब्ध
340	YEB2221570	निर्वाचक का नाम : मुन्नी देवी पति का नाम: जिलेदार सिंह गृह संख्या : 30 उम्र : 54 लिंग : महिला	फोटो उपलब्ध	341	YEB2030773	निर्वाचक का नाम : रमेश पिता का नाम: भोले सिंह गृह संख्या : 30 उम्र : 52 लिंग : पुरुष	फोटो उपलब्ध	342	MLX0956664	निर्वाचक का नाम : बुटीबाई पति का नाम: रमेश गृह संख्या : 30 उम्र : 50 लिंग : महिला	फोटो उपलब्ध
343	YEB1659614	निर्वाचक का नाम : धारासिंह पिता का नाम: महिपाल गृह संख्या : 30 उम्र : 48 लिंग : पुरुष	फोटो उपलब्ध	344	MLX1319235	निर्वाचक का नाम : कालीचरन पिता का नाम: महिपाल गृह संख्या : 30 उम्र : 46 लिंग : पुरुष	फोटो उपलब्ध	345	MLX1448133	निर्वाचक का नाम : उल्लादेवी पति का नाम: धारासिंह गृह संख्या : 30 उम्र : 46 लिंग : महिला	फोटो उपलब्ध
346	YEB2030740	निर्वाचक का नाम : कल्याण सिंह पिता का नाम: भोले गृह संख्या : 30 उम्र : 41 लिंग : पुरुष	फोटो उपलब्ध	347	YEB2030757	निर्वाचक का नाम : नीतू पति का नाम: कल्याण सिंह गृह संख्या : 30 उम्र : 39 लिंग : महिला	फोटो उपलब्ध	348	YEB2030732	निर्वाचक का नाम : मनीषा तोमर पति का नाम: कालीचरण गृह संख्या : 30 उम्र : 32 लिंग : महिला	फोटो उपलब्ध
349	YEB1993278	निर्वाचक का नाम : मिथिलेश तोमर पति का नाम: राकेश तोमर गृह संख्या : 30 उम्र : 30 लिंग : महिला	फोटो उपलब्ध	350	YEB1421551	निर्वाचक का नाम : सौरव सिंह पिता का नाम: कालीचरण सिंह गृह संख्या : 30 उम्र : 27 लिंग : पुरुष	फोटो उपलब्ध	351	YEB1931831	निर्वाचक का नाम : ज्योति पति का नाम: सौरभ सिंह गृह संख्या : 30 उम्र : 27 लिंग : महिला	फोटो उपलब्ध
352	YEB1837327	निर्वाचक का नाम : सुमित सिंह पिता का नाम: कालीचरण सिंह गृह संख्या : 30 उम्र : 26 लिंग : पुरुष	फोटो उपलब्ध	353	YEB1997725	निर्वाचक का नाम : शिवकांत पिता का नाम: धारा सिंह गृह संख्या : 30 उम्र : 23 लिंग : पुरुष	फोटो उपलब्ध	354	YEB2075448	निर्वाचक का नाम : सुरज पिता का नाम: रमेश सिंह तोमर गृह संख्या : 30 उम्र : 22 लिंग : पुरुष	फोटो उपलब्ध
355	YEB2059947	निर्वाचक का नाम : खुशबू पिता का नाम: पवन सिंह तोमर गृह संख्या : 30 उम्र : 20 लिंग : महिला	फोटो उपलब्ध	356	MLX1460997	निर्वाचक का नाम : हौमसिंह पिता का नाम: महाराजसिंह गृह संख्या : 31 उम्र : 81 लिंग : पुरुष	फोटो उपलब्ध	357	YEB1181460	निर्वाचक का नाम : राजरानी पति का नाम: शिवचरण गृह संख्या : 31 उम्र : 75 लिंग : महिला	फोटो उपलब्ध
358	YEB1181478	निर्वाचक का नाम : सागरसिंह पिता का नाम: कप्तानसिंह गृह संख्या : 31 उम्र : 72 लिंग : पुरुष	फोटो उपलब्ध	359	MLX0957654	निर्वाचक का नाम : लीलादेवी पति का नाम: हौमसिंह गृह संख्या : 31 उम्र : 69 लिंग : महिला	फोटो उपलब्ध	360	MLX1460963	निर्वाचक का नाम : लाखनसिंह पिता का नाम: महाराजसिंह गृह संख्या : 31 उम्र : 66 लिंग : पुरुष	फोटो उपलब्ध

विधान सभा क्षेत्र की संख्या व नाम : 7-दिमनी  
अनुभाग की संख्या व नाम : 1-ग्राम-खडियाबेहड

361	YEB1659531	निर्वाचक का नाम : बिमलादेवी पति का नाम: लाखनसिंह गृह संख्या : 31 उम्र : 64 लिंग : महिला	फोटो उपलब्ध	362	MLX0340232	निर्वाचक का नाम : विक्रमसिंह पिता का नाम: महाराजसिंह गृह संख्या : 31 उम्र : 63 लिंग : पुरुष	फोटो उपलब्ध	363	YEB1659515	निर्वाचक का नाम : स्नेह पति का नाम: विक्रमसिंह गृह संख्या : 31 उम्र : 60 लिंग : महिला	फोटो उपलब्ध
364	YEB1659770	निर्वाचक का नाम : रघुवीर पिता का नाम: कप्तानसिंह गृह संख्या : 31 उम्र : 58 लिंग : पुरुष	फोटो उपलब्ध	365	MLX0957381	निर्वाचक का नाम : मुन्नीदेवी पति का नाम: रघुवीर गृह संख्या : 31 उम्र : 56 लिंग : महिला	फोटो उपलब्ध	366	YEB1659754	निर्वाचक का नाम : नरेन्द्रसिंह पिता का नाम: शिवचरन गृह संख्या : 31 उम्र : 48 लिंग : पुरुष	फोटो उपलब्ध
367	YEB0103044	निर्वाचक का नाम : रवेन्द्र पिता का नाम: शिवचरन गृह संख्या : 31 उम्र : 47 लिंग : पुरुष	फोटो उपलब्ध	368	YEB1181494	निर्वाचक का नाम : अशोक पिता का नाम: सागरसिंह गृह संख्या : 31 उम्र : 46 लिंग : पुरुष	फोटो उपलब्ध	369	MLX0957365	निर्वाचक का नाम : मालतीदेवी पति का नाम: नरेन्द्रसिंह गृह संख्या : 31 उम्र : 46 लिंग : महिला	फोटो उपलब्ध
370	YEB1181502	निर्वाचक का नाम : अनिलसिंह पिता का नाम: धर्मसिंह गृह संख्या : 31 उम्र : 45 लिंग : पुरुष	फोटो उपलब्ध	371	YEB1181510	निर्वाचक का नाम : रामकुमार पिता का नाम: शिवचरन गृह संख्या : 31 उम्र : 45 लिंग : पुरुष	फोटो उपलब्ध	372	YEB2199149	निर्वाचक का नाम : राजकुमार सिंह तोमर पिता का नाम: लाखन सिंह गृह संख्या : 31 उम्र : 45 लिंग : पुरुष	फोटो उपलब्ध
373	YEB1181569	निर्वाचक का नाम : पवनकुमार पिता का नाम: हीमसिंह गृह संख्या : 31 उम्र : 44 लिंग : पुरुष	फोटो उपलब्ध	374	YEB1659713	निर्वाचक का नाम : जगदीश पिता का नाम: शिवचरन गृह संख्या : 31 उम्र : 44 लिंग : पुरुष	फोटो उपलब्ध	375	MLX0957233	निर्वाचक का नाम : सतेन्द्रसिंह पिता का नाम: सागरसिंह गृह संख्या : 31 उम्र : 44 लिंग : पुरुष	फोटो उपलब्ध
376	MLX1221233	निर्वाचक का नाम : स्वर्णलता पति का नाम: रवीन्द्रसिंह गृह संख्या : 31 उम्र : 44 लिंग : महिला	फोटो उपलब्ध	377	MLX1452432	निर्वाचक का नाम : मनोज पिता का नाम: सागरसिंह गृह संख्या : 31 उम्र : 42 लिंग : पुरुष	फोटो उपलब्ध	378	YEB0554790	निर्वाचक का नाम : कविता पति का नाम: जगदीश सिंह गृह संख्या : 31 उम्र : 42 लिंग : महिला	फोटो उपलब्ध
379	YEB1272269	निर्वाचक का नाम : लोकेन्द्र सिंह तोमर पिता का नाम: विक्रम सिंह गृह संख्या : 31 उम्र : 42 लिंग : पुरुष	फोटो उपलब्ध	380	MLX1319128	निर्वाचक का नाम : उपमा पति का नाम: शिवबहादुर गृह संख्या : 31 उम्र : 41 लिंग : महिला	फोटो उपलब्ध	381	MLX1525575	निर्वाचक का नाम : पुष्पादेवी पति का नाम: दिनेश गृह संख्या : 31 उम्र : 41 लिंग : महिला	फोटो उपलब्ध
382	YEB1341775	निर्वाचक का नाम : ममता देवी पति का नाम: भीमसिंह गृह संख्या : 31 उम्र : 41 लिंग : महिला	फोटो उपलब्ध	383	MLX1452291	निर्वाचक का नाम : शिव बहादुर सिंह पिता का नाम: रघुवीर सिंह गृह संख्या : 31 उम्र : 41 लिंग : पुरुष	फोटो उपलब्ध	384	MLX0956649	निर्वाचक का नाम : भीमसिंह पिता का नाम: दीप सिंह गृह संख्या : 31 उम्र : 40 लिंग : पुरुष	फोटो उपलब्ध
385	YEB0216358	निर्वाचक का नाम : मिथलेस पति का नाम: मनोज गृह संख्या : 31 उम्र : 40 लिंग : महिला	फोटो उपलब्ध	386	YEB0136499	निर्वाचक का नाम : रानी पति का नाम: अशोक गृह संख्या : 31 उम्र : 40 लिंग : महिला	फोटो उपलब्ध	387	YEB2201929	निर्वाचक का नाम : सुनीता तोमर पति का नाम: राजकुमार सिंह तोमर गृह संख्या : 31 उम्र : 40 लिंग : महिला	फोटो उपलब्ध
388	YEB0136507	निर्वाचक का नाम : अर्चना पति का नाम: अनिल गृह संख्या : 31 उम्र : 39 लिंग : महिला	फोटो उपलब्ध	389	MLX0957563	निर्वाचक का नाम : रेखा पति का नाम: पवनकुमार गृह संख्या : 31 उम्र : 39 लिंग : महिला	फोटो उपलब्ध	390	YEB0245985	निर्वाचक का नाम : सुषमा पति का नाम: रामकुमार गृह संख्या : 31 उम्र : 39 लिंग : महिला	फोटो उपलब्ध

विधान सभा क्षेत्र की संख्या व नाम : 7-दिमनी  
अनुभाग की संख्या व नाम : 1-ग्राम-खडियाबेहड

391	MLX1221266	निर्वाचक का नाम : राकेश पिता का नाम: होमसिंह गृह संख्या : 31 उम्र : 38 लिंग : पुरुष	फोटो उपलब्ध	392	YEB0058818	निर्वाचक का नाम : राघवेन्द्र सिंह पिता का नाम: होम सिंह गृह संख्या : 31 उम्र : 38 लिंग : पुरुष	फोटो उपलब्ध	393	MLX0956821	निर्वाचक का नाम : प्रहलाद पिता का नाम: सागर गृह संख्या : 31 उम्र : 38 लिंग : पुरुष	फोटो उपलब्ध
394	YEB0216366	निर्वाचक का नाम : ललिता पति का नाम: धनश्याम गृह संख्या : 31 उम्र : 37 लिंग : महिला	फोटो उपलब्ध	395	YEB0164079	निर्वाचक का नाम : प्रीती पति का नाम: प्रहलादसिंह गृह संख्या : 31 उम्र : 37 लिंग : महिला	फोटो उपलब्ध	396	YEB2210011	निर्वाचक का नाम : हरिओम शर्मा पिता का नाम: सत्यनारायण शर्मा गृह संख्या : 31 उम्र : 37 लिंग : पुरुष	फोटो उपलब्ध
397	MLX0957183	निर्वाचक का नाम : धनश्याम पिता का नाम: सागर गृह संख्या : 31 उम्र : 37 लिंग : पुरुष	फोटो उपलब्ध	398	YEB0554733	निर्वाचक का नाम : सहदेव पिता का नाम: दीप सिंह गृह संख्या : 31 उम्र : 34 लिंग : पुरुष	फोटो उपलब्ध	# 399	YEB0378455	निर्वाचक का नाम : योगेंद्र सिंह पिता का नाम: विक्रम सिंह गृह संख्या : 31 उम्र : 33 लिंग : पुरुष	फोटो उपलब्ध
400	YEB1327709	निर्वाचक का नाम : ज्योति पति का नाम: राघवेन्द्र सिंह गृह संख्या : 31 उम्र : 33 लिंग : महिला	फोटो उपलब्ध	401	YEB0682005	निर्वाचक का नाम : देवेन्द्रसिंह पिता का नाम: विक्रमसिंह गृह संख्या : 31 उम्र : 31 लिंग : पुरुष	फोटो उपलब्ध	402	YEB0885277	निर्वाचक का नाम : सेलेंद्र पिता का नाम: नरेन्द्र सिंह गृह संख्या : 31 उम्र : 31 लिंग : पुरुष	फोटो उपलब्ध
403	YEB1002724	निर्वाचक का नाम : अनू पति का नाम: योगेंद्र सिंह गृह संख्या : 31 उम्र : 31 लिंग : महिला	फोटो उपलब्ध	404	YEB1327691	निर्वाचक का नाम : लक्ष्मी तोमर पति का नाम: लोकेंद्र सिंह तोमर गृह संख्या : 31 उम्र : 31 लिंग : महिला	फोटो उपलब्ध	405	YEB0989293	निर्वाचक का नाम : शालिनी पति का नाम: सहदेव सिंह गृह संख्या : 31 उम्र : 30 लिंग : महिला	फोटो उपलब्ध
406	YEB1789064	निर्वाचक का नाम : सुनीता पति का नाम: विजय गृह संख्या : 31 उम्र : 30 लिंग : महिला	फोटो उपलब्ध	407	YEB1421577	निर्वाचक का नाम : उपेंद्र सिंह पिता का नाम: अशोक सिंह गृह संख्या : 31 उम्र : 27 लिंग : पुरुष	फोटो उपलब्ध	408	YEB1960905	निर्वाचक का नाम : रामरक्षा पति का नाम: उपेंद्र सिंह गृह संख्या : 31 उम्र : 27 लिंग : महिला	फोटो उपलब्ध
409	YEB1821818	निर्वाचक का नाम : दीक्षा तोमर पिता का नाम: नरेंद्र सिंह गृह संख्या : 31 उम्र : 26 लिंग : महिला	फोटो उपलब्ध	410	YEB1931922	निर्वाचक का नाम : खुशबू तोमर पति का नाम: देवेंद्र सिंह गृह संख्या : 31 उम्र : 26 लिंग : महिला	फोटो उपलब्ध	411	YEB1426188	निर्वाचक का नाम : सौरभ सिंग तोमर पिता का नाम: अनिल सिंग तोमर गृह संख्या : 31 उम्र : 25 लिंग : पुरुष	फोटो उपलब्ध
412	YEB1837343	निर्वाचक का नाम : पूनम पिता का नाम: रामकुमार सिंह गृह संख्या : 31 उम्र : 24 लिंग : महिला	फोटो उपलब्ध	413	YEB1836634	निर्वाचक का नाम : अभिषेक तोमर पिता का नाम: नरेंद्र सिंह गृह संख्या : 31 उम्र : 24 लिंग : पुरुष	फोटो उपलब्ध	414	YEB1836550	निर्वाचक का नाम : गौरव सिंह पिता का नाम: अनिल सिंह गृह संख्या : 31 उम्र : 24 लिंग : पुरुष	फोटो उपलब्ध
415	YEB1892850	निर्वाचक का नाम : सरविंद पिता का नाम: सरवेन्द्र गृह संख्या : 31 उम्र : 23 लिंग : पुरुष	फोटो उपलब्ध	416	YEB1903269	निर्वाचक का नाम : अंजली पिता का नाम: शिवबहादुर सिंह गृह संख्या : 31 उम्र : 22 लिंग : महिला	फोटो उपलब्ध	417	YEB2206373	निर्वाचक का नाम : प्रिया तोमर पिता का नाम: रविन्द्र सिंह तोमर गृह संख्या : 31 उम्र : 20 लिंग : महिला	फोटो उपलब्ध
418	YEB2214138	निर्वाचक का नाम : निशा तोमर पिता का नाम: राज कुमार सिंह तोमर गृह संख्या : 31 उम्र : 20 लिंग : महिला	फोटो उपलब्ध	419	YEB1306232	निर्वाचक का नाम : विजय पिता का नाम: रघुवीर गृह संख्या : 31/11 उम्र : 27 लिंग : पुरुष	फोटो उपलब्ध	420	MLX1424597	निर्वाचक का नाम : बहादुर सिंह तोमर पिता का नाम: चौधरीसिंह गृह संख्या : 32 उम्र : 67 लिंग : पुरुष	फोटो उपलब्ध

विधान सभा क्षेत्र की संख्या व नाम : 7-दिमनी  
अनुभाग की संख्या व नाम : 1-ग्राम-खडियाबेहड

421	MLX1424571	निर्वाचक का नाम : सदाप्यारी पति का नाम: बहादुर सिंह तोमर गृह संख्या : 32 उम्र : 65 लिंग : महिला	फोटो उपलब्ध	422	YEB1659689	निर्वाचक का नाम : बालटूरसिंह पिता का नाम: चौधरीसिंह गृह संख्या : 32 उम्र : 61 लिंग : पुरुष	फोटो उपलब्ध	423	MLX0956607	निर्वाचक का नाम : रामकरन पिता का नाम: चौधरीसिंह गृह संख्या : 32 उम्र : 52 लिंग : पुरुष	फोटो उपलब्ध
424	MLX1319557	निर्वाचक का नाम : श्रीमती पति का नाम: रामकरन गृह संख्या : 32 उम्र : 50 लिंग : महिला	फोटो उपलब्ध	425	MLX0956136	निर्वाचक का नाम : शत्रुघन सिंह पिता का नाम: चौधरीसिंह गृह संख्या : 32 उम्र : 48 लिंग : पुरुष	फोटो उपलब्ध	426	MLX0956706	निर्वाचक का नाम : गौराबाई पति का नाम: शत्रुघन सिंह गृह संख्या : 32 उम्र : 47 लिंग : महिला	फोटो उपलब्ध
427	MLX0956722	निर्वाचक का नाम : निक्कोदेवी पति का नाम: इन्द्रपाल गृह संख्या : 32 उम्र : 44 लिंग : महिला	फोटो उपलब्ध	428	MLX1319565	निर्वाचक का नाम : बेबी पति का नाम: धीरासिंह गृह संख्या : 32 उम्र : 42 लिंग : महिला	फोटो उपलब्ध	429	YEB0554881	निर्वाचक का नाम : देवा पिता का नाम: कलेटटर सिंह गृह संख्या : 32 उम्र : 37 लिंग : पुरुष	फोटो उपलब्ध
430	YEB0554873	निर्वाचक का नाम : धर्मवीर पिता का नाम: रामकरन गृह संख्या : 32 उम्र : 32 लिंग : पुरुष	फोटो उपलब्ध	431	YEB1822303	निर्वाचक का नाम : श्यामवीर पिता का नाम: रामकरन सिंह गृह संख्या : 32 उम्र : 26 लिंग : पुरुष	फोटो उपलब्ध	432	YEB1426477	निर्वाचक का नाम : बल्ली सिंह तोमर पिता का नाम: सांशुघन सिंग तोमर गृह संख्या : 32 उम्र : 25 लिंग : पुरुष	फोटो उपलब्ध
433	YEB1822378	निर्वाचक का नाम : विष्णु सिंह तोमर पिता का नाम: रामकरन सिंह गृह संख्या : 32 उम्र : 24 लिंग : पुरुष	फोटो उपलब्ध	434	YEB2246494	निर्वाचक का नाम : रीतू पति का नाम: बल्ली सिंह तोमर गृह संख्या : 32 उम्र : 19 लिंग : महिला	फोटो उपलब्ध	435	YEB1181288	निर्वाचक का नाम : तुलसादेवी पति का नाम: विद्याराम गृह संख्या : 33 उम्र : 86 लिंग : महिला	फोटो उपलब्ध
436	MLX1319540	निर्वाचक का नाम : शिवकुमारी पति का नाम: रामस्वरूप गृह संख्या : 33 उम्र : 56 लिंग : महिला	फोटो उपलब्ध	437	MLX0956144	निर्वाचक का नाम : कलियान पिता का नाम: विद्याराम गृह संख्या : 33 उम्र : 50 लिंग : पुरुष	फोटो उपलब्ध	438	YEB1180991	निर्वाचक का नाम : रेखाबाई पति का नाम: कलियान गृह संख्या : 33 उम्र : 48 लिंग : महिला	फोटो उपलब्ध
439	MLX1452366	निर्वाचक का नाम : विनोद पिता का नाम: विद्याराम गृह संख्या : 33 उम्र : 41 लिंग : पुरुष	फोटो उपलब्ध	440	YEB1343524	निर्वाचक का नाम : रामसखी तोमर पति का नाम: विनोद सिंह गृह संख्या : 33 उम्र : 39 लिंग : महिला	फोटो उपलब्ध	441	YEB2141224	निर्वाचक का नाम : शिवानी पति का नाम: शिवम गृह संख्या : 33 उम्र : 21 लिंग : महिला	फोटो उपलब्ध
442	YEB2184976	निर्वाचक का नाम : लवकुश पिता का नाम: कलियान सिंह गृह संख्या : 33 उम्र : 21 लिंग : पुरुष	फोटो उपलब्ध	443	YEB1181023	निर्वाचक का नाम : जनकसिंह पिता का नाम: जुलहाल गृह संख्या : 34 उम्र : 81 लिंग : पुरुष	फोटो उपलब्ध	444	YEB1659945	निर्वाचक का नाम : महेश पिता का नाम: जनकसिंह गृह संख्या : 34 उम्र : 56 लिंग : पुरुष	फोटो उपलब्ध
S 445	YEB1426212	निर्वाचक का नाम : गोरेलाल पिता का नाम: ग्यासीराम गृह संख्या : 34 उम्र : 56 लिंग : पुरुष	फोटो उपलब्ध	446	YEB1367408	निर्वाचक का नाम : भोजराज पिता का नाम: ग्यासीराम गृह संख्या : 34 उम्र : 55 लिंग : पुरुष	फोटो उपलब्ध	447	YEB1659903	निर्वाचक का नाम : सिमलादेवी पति का नाम: महेश गृह संख्या : 34 उम्र : 52 लिंग : महिला	फोटो उपलब्ध
448	MLX1319037	निर्वाचक का नाम : लट्टरीसिंह पिता का नाम: जनकसिंह गृह संख्या : 34 उम्र : 43 लिंग : पुरुष	फोटो उपलब्ध	449	MLX1319078	निर्वाचक का नाम : रामकिशोर पिता का नाम: जनकसिंह गृह संख्या : 34 उम्र : 41 लिंग : पुरुष	फोटो उपलब्ध	450	YEB0245993	निर्वाचक का नाम : गुड्डी बाई पति का नाम: लट्टरी सिंह गृह संख्या : 34 उम्र : 41 लिंग : महिला	फोटो उपलब्ध

विधान सभा क्षेत्र की संख्या व नाम : 7-दिमनी  
अनुभाग की संख्या व नाम : 1-ग्राम-खडियाबेहड

451	YEB0682021	निर्वाचक का नाम : मनोहर सिंह पिता का नाम: महेशसिंह गृह संख्या : 34 उम्र : 31 लिंग : पुरुष	फोटो उपलब्ध	452	YEB1306265	निर्वाचक का नाम : मनमोहन सिंह पिता का नाम: महेश गृह संख्या : 34 उम्र : 27 लिंग : पुरुष	फोटो उपलब्ध	453	YEB1484336	निर्वाचक का नाम : सोनूसिंह पिता का नाम: जनकसिंह गृह संख्या : 34 उम्र : 27 लिंग : पुरुष	फोटो उपलब्ध
454	YEB1486992	निर्वाचक का नाम : सोनी तोमर पिता का नाम: महेश गृह संख्या : 34 उम्र : 25 लिंग : महिला	फोटो उपलब्ध	455	YEB1892587	निर्वाचक का नाम : शिवम पिता का नाम: कलियान सिंह गृह संख्या : 34 उम्र : 24 लिंग : पुरुष	फोटो उपलब्ध	456	YEB1983337	निर्वाचक का नाम : आकाश सिंह पिता का नाम: महेश सिंह गृह संख्या : 34 उम्र : 24 लिंग : पुरुष	फोटो उपलब्ध
457	YEB1897594	निर्वाचक का नाम : विकास सिंह तोमर पिता का नाम: महेश सिंह तोमर गृह संख्या : 34 उम्र : 23 लिंग : पुरुष	फोटो उपलब्ध	458	YEB2085181	निर्वाचक का नाम : वीनेश कुमारी पति का नाम: मनोहर सिंह गृह संख्या : 34 उम्र : 20 लिंग : महिला	फोटो उपलब्ध	459	YEB1181221	निर्वाचक का नाम : अजमेर पिता का नाम: चरनसिंह गृह संख्या : 35 उम्र : 61 लिंग : पुरुष	फोटो उपलब्ध
460	YEB1181338	निर्वाचक का नाम : मुन्नीबाई पति का नाम: अजमेरसिंह गृह संख्या : 35 उम्र : 60 लिंग : महिला	फोटो उपलब्ध	461	YEB1181346	निर्वाचक का नाम : नरेन्द्रसिंह पिता का नाम: अजमेरसिंह गृह संख्या : 35 उम्र : 45 लिंग : पुरुष	फोटो उपलब्ध	462	YEB1659838	निर्वाचक का नाम : शशिदेवी पति का नाम: नरेन्द्रसिंह गृह संख्या : 35 उम्र : 44 लिंग : महिला	फोटो उपलब्ध
463	MLX1424563	निर्वाचक का नाम : सुरेन्द्र पिता का नाम: अजमेर गृह संख्या : 35 उम्र : 42 लिंग : पुरुष	फोटो उपलब्ध	464	MLX1319524	निर्वाचक का नाम : रीना पति का नाम: सुरेन्द्रसिंह गृह संख्या : 35 उम्र : 42 लिंग : महिला	फोटो उपलब्ध	465	YEB0216374	निर्वाचक का नाम : नीरज सिंह पिता का नाम: अजमेर सिंह गृह संख्या : 35 उम्र : 35 लिंग : पुरुष	फोटो उपलब्ध
466	YEB0164095	निर्वाचक का नाम : देवेन्द्रसिंह पिता का नाम: अजमेरसिंह गृह संख्या : 35 उम्र : 35 लिंग : पुरुष	फोटो उपलब्ध	467	YEB0216382	निर्वाचक का नाम : प्रीति देवी पति का नाम: नीरज सिंह गृह संख्या : 35 उम्र : 34 लिंग : महिला	फोटो उपलब्ध	468	YEB0378646	निर्वाचक का नाम : पूनमदेवी पति का नाम: देवेन्द्रसिंह गृह संख्या : 35 उम्र : 33 लिंग : महिला	फोटो उपलब्ध
469	YEB1788975	निर्वाचक का नाम : विवेक सिंह तोमर पिता का नाम: सुरेन्द्र सिंह गृह संख्या : 35 उम्र : 24 लिंग : पुरुष	फोटो उपलब्ध	470	YEB2025179	निर्वाचक का नाम : उदयप्रताप सिंह तोमर पिता का नाम: नरेन्द्र सिंह तोमर गृह संख्या : 35 उम्र : 21 लिंग : पुरुष	फोटो उपलब्ध	471	YEB1272319	निर्वाचक का नाम : बादशाह सिंह पिता का नाम: असफाई सिंह गृह संख्या : 36 उम्र : 56 लिंग : पुरुष	फोटो उपलब्ध
472	MLX0956896	निर्वाचक का नाम : श्यामादेवी पति का नाम: बादशाहसिंह गृह संख्या : 36 उम्र : 52 लिंग : महिला	फोटो उपलब्ध	473	YEB1659804	निर्वाचक का नाम : बालेसिंह पिता का नाम: असफाईसिंह गृह संख्या : 36 उम्र : 48 लिंग : पुरुष	फोटो उपलब्ध	474	MLX0956557	निर्वाचक का नाम : सविता देवी पति का नाम: बालेसिंह गृह संख्या : 36 उम्र : 46 लिंग : महिला	फोटो उपलब्ध
475	YEB1306828	निर्वाचक का नाम : मुन्नी देवी पति का नाम: राम स्वरूप गृह संख्या : 36 उम्र : 28 लिंग : महिला	फोटो उपलब्ध	476	YEB1822360	निर्वाचक का नाम : बिट्टी पति का नाम: राजेश गृह संख्या : 36 उम्र : 25 लिंग : महिला	फोटो उपलब्ध	477	YEB1943182	निर्वाचक का नाम : शिवनाथ पिता का नाम: कलियान सिंह गृह संख्या : 36 उम्र : 23 लिंग : पुरुष	फोटो उपलब्ध
478	YEB1943208	निर्वाचक का नाम : वीर सिंह पिता का नाम: कलियान सिंह गृह संख्या : 36 उम्र : 22 लिंग : पुरुष	फोटो उपलब्ध	479	YEB1367440	निर्वाचक का नाम : सावित्री माहोर पति का नाम: गब्बर सिंग गृह संख्या : 37 उम्र : 31 लिंग : महिला	फोटो उपलब्ध	480	YEB1368000	निर्वाचक का नाम : राजकुमार पिता का नाम: पूरनसिंह गृह संख्या : 37 उम्र : 28 लिंग : पुरुष	फोटो उपलब्ध

विधान सभा क्षेत्र की संख्या व नाम : 7-दिमनी  
अनुभाग की संख्या व नाम : 1-ग्राम-खडियाबेहड

481	YEB1660752	निर्वाचक का नाम : चन्दादेवी पति का नाम: वेतालसिंह गृह संख्या : 38 उम्र : 69 लिंग : महिला	फोटो उपलब्ध	482	MLX1319086	निर्वाचक का नाम : गजराजसिंह तोमर पिता का नाम: दिमानसिंह गृह संख्या : 38 उम्र : 68 लिंग : पुरुष	फोटो उपलब्ध	# 483	MLX1319102	निर्वाचक का नाम : मुन्नी देवी पति का नाम: गजराजसिंह गृह संख्या : 38 उम्र : 63 लिंग : महिला	फोटो उपलब्ध
484	MLX1525559	निर्वाचक का नाम : रामसेवक पिता का नाम: बेताल गृह संख्या : 38 उम्र : 41 लिंग : पुरुष	फोटो उपलब्ध	485	MLX1221050	निर्वाचक का नाम : भीमसेन पिता का नाम: बेताल गृह संख्या : 38 उम्र : 39 लिंग : पुरुष	फोटो उपलब्ध	486	YEB1306091	निर्वाचक का नाम : मीना देवी पिता का नाम: भीम सिंग गृह संख्या : 38 उम्र : 38 लिंग : महिला	फोटो उपलब्ध
487	YEB0378406	निर्वाचक का नाम : सहदेव पिता का नाम: बेतासिंह गृह संख्या : 38 उम्र : 36 लिंग : पुरुष	फोटो उपलब्ध	488	YEB0378471	निर्वाचक का नाम : भूपेन्द्रसिंह पिता का नाम: गजराजसिंह गृह संख्या : 38 उम्र : 34 लिंग : पुरुष	फोटो उपलब्ध	489	YEB0378414	निर्वाचक का नाम : नकुल पिता का नाम: बेताल सिंह गृह संख्या : 38 उम्र : 32 लिंग : पुरुष	फोटो उपलब्ध
490	YEB1002799	निर्वाचक का नाम : सुग्रीम पिता का नाम: गजराज सिंह गृह संख्या : 38 उम्र : 27 लिंग : पुरुष	फोटो उपलब्ध	# 491	YEB1902436	निर्वाचक का नाम : खुशी पति का नाम: सुग्रीव गृह संख्या : 38 उम्र : 23 लिंग : महिला	फोटो उपलब्ध	492	YEB2031086	निर्वाचक का नाम : स्नेहा पति का नाम: नकुल तोमर गृह संख्या : 38 उम्र : 21 लिंग : महिला	फोटो उपलब्ध
493	YEB0948521	निर्वाचक का नाम : भोजराज सिंह पिता का नाम: अभिलाख सिंह गृह संख्या : 39 उम्र : 64 लिंग : पुरुष	फोटो उपलब्ध	494	MLX1461060	निर्वाचक का नाम : राजेन्द्रसिंह पिता का नाम: पन्नालाल गृह संख्या : 39 उम्र : 58 लिंग : पुरुष	फोटो उपलब्ध	495	YEB0246017	निर्वाचक का नाम : पुष्पादेवी पति का नाम: राजेन्द्रसिंह गृह संख्या : 39 उम्र : 56 लिंग : महिला	फोटो उपलब्ध
496	MLX1221241	निर्वाचक का नाम : सोनू पिता का नाम: जदवीर गृह संख्या : 39 उम्र : 37 लिंग : पुरुष	फोटो उपलब्ध	497	YEB0682047	निर्वाचक का नाम : पूजा पति का नाम: सोनूसिंह गृह संख्या : 39 उम्र : 31 लिंग : महिला	फोटो उपलब्ध	498	MLX1319516	निर्वाचक का नाम : उम्मेदसिंह पिता का नाम: जसबन्तसिंह गृह संख्या : 40 उम्र : 51 लिंग : पुरुष	फोटो उपलब्ध
499	MLX0957761	निर्वाचक का नाम : सुधादेवी पति का नाम: उम्मेदसिंह गृह संख्या : 40 उम्र : 48 लिंग : महिला	फोटो उपलब्ध	500	YEB0682062	निर्वाचक का नाम : संतोष पिता का नाम: उम्मेदसिंह गृह संख्या : 40 उम्र : 32 लिंग : पुरुष	फोटो उपलब्ध	501	YEB1363548	निर्वाचक का नाम : अरुण सिंग पिता का नाम: उमेद सिंग गृह संख्या : 40 उम्र : 29 लिंग : पुरुष	फोटो उपलब्ध
502	YEB1363670	निर्वाचक का नाम : मिथलेश तोमर पति का नाम: संतोष सिंह गृह संख्या : 40 उम्र : 29 लिंग : महिला	फोटो उपलब्ध	503	YEB1983626	निर्वाचक का नाम : अवधेश सिंह पिता का नाम: उमेद सिंह गृह संख्या : 40 उम्र : 26 लिंग : पुरुष	फोटो उपलब्ध	504	YEB1822980	निर्वाचक का नाम : काजल पति का नाम: प्रीतम गृह संख्या : 40 उम्र : 25 लिंग : महिला	फोटो उपलब्ध
505	MLX1424480	निर्वाचक का नाम : सुरेन्द्रसिंह पिता का नाम: मातादीन गृह संख्या : 41 उम्र : 62 लिंग : पुरुष	फोटो उपलब्ध	506	MLX1424498	निर्वाचक का नाम : रामकुंवारी पति का नाम: सुरेन्द्रसिंह गृह संख्या : 41 उम्र : 60 लिंग : महिला	फोटो उपलब्ध	507	MLX1220888	निर्वाचक का नाम : केशवसिंह पिता का नाम: रामजीसिंह गृह संख्या : 41 उम्र : 56 लिंग : पुरुष	फोटो उपलब्ध
508	MLX1220987	निर्वाचक का नाम : लज्जादेवी पति का नाम: तहसीलदार गृह संख्या : 41 उम्र : 54 लिंग : महिला	फोटो उपलब्ध	509	MLX1424506	निर्वाचक का नाम : ऊषादेवी पति का नाम: केशवसिंह गृह संख्या : 41 उम्र : 54 लिंग : महिला	फोटो उपलब्ध	510	MLX1221134	निर्वाचक का नाम : मानसिंह पिता का नाम: रामजीसिंह गृह संख्या : 41 उम्र : 52 लिंग : पुरुष	फोटो उपलब्ध

विधान सभा क्षेत्र की संख्या व नाम : 7-दिमनी  
अनुभाग की संख्या व नाम : 1-ग्राम-खडियाबेहड

511	MLX1221258	निर्वाचक का नाम : परिमालसिंह पिता का नाम: रामजीसिंह गृह संख्या : 41 उम्र : 50 लिंग : पुरुष	फोटो उपलब्ध	512	MLX1220995	निर्वाचक का नाम : सत्यवती पति का नाम: मानसिंह गृह संख्या : 41 उम्र : 50 लिंग : महिला	फोटो उपलब्ध	513	MLX1221001	निर्वाचक का नाम : द्रोपतीबाई पति का नाम: परिमालसिंह गृह संख्या : 41 उम्र : 48 लिंग : महिला	फोटो उपलब्ध
514	MLX1424340	निर्वाचक का नाम : सीमा तोमर पति का नाम: सुभाष सिंह तोमर गृह संख्या : 41 उम्र : 43 लिंग : महिला	फोटो उपलब्ध	515	MLX0956359	निर्वाचक का नाम : सुन्दरसिंह पिता का नाम: मूंगाराम गृह संख्या : 41 उम्र : 41 लिंग : पुरुष	फोटो उपलब्ध	516	MLX1385517	निर्वाचक का नाम : पुष्पादेवी पति का नाम: मूंगाराम गृह संख्या : 42 उम्र : 86 लिंग : महिला	फोटो उपलब्ध
517	YEB1181486	निर्वाचक का नाम : अरविन्द पिता का नाम: मूंगाराम गृह संख्या : 42 उम्र : 48 लिंग : पुरुष	फोटो उपलब्ध	518	YEB1822352	निर्वाचक का नाम : रितु तोमर पति का नाम: सुंदर सिंह गृह संख्या : 42 उम्र : 31 लिंग : महिला	फोटो उपलब्ध	519	YEB0948505	निर्वाचक का नाम : विष्णु सिंह पिता का नाम: अरविन्द सिंह गृह संख्या : 42 उम्र : 30 लिंग : पुरुष	फोटो उपलब्ध
520	YEB1891852	निर्वाचक का नाम : काजल पति का नाम: विष्णु सिंह गृह संख्या : 42 उम्र : 26 लिंग : महिला	फोटो उपलब्ध	521	YEB1822337	निर्वाचक का नाम : बृजेश सिंह पिता का नाम: अरविंद सिंह गृह संख्या : 42 उम्र : 25 लिंग : पुरुष	फोटो उपलब्ध	522	MLX1221191	निर्वाचक का नाम : गम्भीरसिंह पिता का नाम: छोटेशिंह गृह संख्या : 43 उम्र : 67 लिंग : पुरुष	फोटो उपलब्ध
523	YEB1063429	निर्वाचक का नाम : उषादेवी पति का नाम: गम्भीरसिंह गृह संख्या : 43 उम्र : 54 लिंग : महिला	फोटो उपलब्ध	524	YEB1063338	निर्वाचक का नाम : हरिसिंह पिता का नाम: छोटेशिंह गृह संख्या : 43 उम्र : 49 लिंग : पुरुष	फोटो उपलब्ध	525	YEB0164103	निर्वाचक का नाम : सन्तकुमार पिता का नाम: छोटेशिंह गृह संख्या : 43 उम्र : 48 लिंग : पुरुष	फोटो उपलब्ध
526	YEB1063437	निर्वाचक का नाम : सुधाबाई पति का नाम: हरिसिंह गृह संख्या : 43 उम्र : 47 लिंग : महिला	फोटो उपलब्ध	527	YEB0136515	निर्वाचक का नाम : सीमा पति का नाम: संतकुमार गृह संख्या : 43 उम्र : 45 लिंग : महिला	फोटो उपलब्ध	528	MLX0956433	निर्वाचक का नाम : बुध्दसिंह पिता का नाम: गम्भीरसिंह गृह संख्या : 43 उम्र : 44 लिंग : पुरुष	फोटो उपलब्ध
529	MLX0956417	निर्वाचक का नाम : राजवीर पिता का नाम: गम्भीर गृह संख्या : 43 उम्र : 41 लिंग : पुरुष	फोटो उपलब्ध	530	MLX1424316	निर्वाचक का नाम : मीराबाई पति का नाम: बुद्धसिंह गृह संख्या : 43 उम्र : 40 लिंग : महिला	फोटो उपलब्ध	531	MLX0956409	निर्वाचक का नाम : मंगल पिता का नाम: गम्भीर गृह संख्या : 43 उम्र : 39 लिंग : पुरुष	फोटो उपलब्ध
532	MLX1247022	निर्वाचक का नाम : किशोरसिंह पिता का नाम: हरीसिंह गृह संख्या : 43 उम्र : 39 लिंग : पुरुष	फोटो उपलब्ध	533	YEB0246041	निर्वाचक का नाम : मीनू पति का नाम: मंगलसिंह गृह संख्या : 43 उम्र : 37 लिंग : महिला	फोटो उपलब्ध	534	YEB0246058	निर्वाचक का नाम : वीरसिंह पिता का नाम: यदुवीरसिंह गृह संख्या : 43 उम्र : 36 लिंग : पुरुष	फोटो उपलब्ध
535	YEB0246066	निर्वाचक का नाम : अजय पिता का नाम: गम्भीरसिंह गृह संख्या : 43 उम्र : 35 लिंग : पुरुष	फोटो उपलब्ध	536	YEB0246074	निर्वाचक का नाम : बन्दना पति का नाम: राजवीरसिंह गृह संख्या : 43 उम्र : 35 लिंग : महिला	फोटो उपलब्ध	537	YEB0682070	निर्वाचक का नाम : रवि सिंह पिता का नाम: यदुवीर सिंह गृह संख्या : 43 उम्र : 31 लिंग : पुरुष	फोटो उपलब्ध
538	YEB0885244	निर्वाचक का नाम : निशा पति का नाम: किशोर सिंह गृह संख्या : 43 उम्र : 31 लिंग : महिला	फोटो उपलब्ध	539	YEB0885236	निर्वाचक का नाम : जितेन्द्र पिता का नाम: हरी सिंह गृह संख्या : 43 उम्र : 29 लिंग : पुरुष	फोटो उपलब्ध	540	YEB1002740	निर्वाचक का नाम : राधा पति का नाम: वीर सिंह गृह संख्या : 43 उम्र : 29 लिंग : महिला	फोटो उपलब्ध

विधान सभा क्षेत्र की संख्या व नाम : 7-दिमनी  
अनुभाग की संख्या व नाम : 1-ग्राम-खडियाबेहड

541	YEB1328863	निर्वाचक का नाम : प्रियम तोमर पति का नाम: अजय तोमर गृह संख्या : 43 उम्र : 29 लिंग : महिला	फोटो उपलब्ध	542	YEB1002732	निर्वाचक का नाम : अमीर सिंह पिता का नाम: हरी सिंह गृह संख्या : 43 उम्र : 27 लिंग : पुरुष	फोटो उपलब्ध	543	YEB1943695	निर्वाचक का नाम : रेनु पति का नाम: रवि सिंह गृह संख्या : 43 उम्र : 27 लिंग : महिला	फोटो उपलब्ध
544	YEB1822410	निर्वाचक का नाम : नेहा पति का नाम: जितेंद्र सिंह गृह संख्या : 43 उम्र : 26 लिंग : महिला	फोटो उपलब्ध	545	YEB2107746	निर्वाचक का नाम : साक्षी पति का नाम: आमिर सिंह गृह संख्या : 43 उम्र : 21 लिंग : महिला	फोटो उपलब्ध	546	MLX0957068	निर्वाचक का नाम : रूप सिंह पिता का नाम: सोवरनसिंह गृह संख्या : 44 उम्र : 72 लिंग : पुरुष	फोटो उपलब्ध
547	YEB1119973	निर्वाचक का नाम : लोकमनिसिंह पिता का नाम: सोवरनसिंह गृह संख्या : 44 उम्र : 69 लिंग : पुरुष	फोटो उपलब्ध	548	YEB1119916	निर्वाचक का नाम : किसुनादेवी पति का नाम: रूपसिंह गृह संख्या : 44 उम्र : 69 लिंग : महिला	फोटो उपलब्ध	549	YEB1660703	निर्वाचक का नाम : रामकुमारी पति का नाम: लोकमनि गृह संख्या : 44 उम्र : 66 लिंग : महिला	फोटो उपलब्ध
550	MLX0957308	निर्वाचक का नाम : रामाबाई पति का नाम: जयसिंह गृह संख्या : 44 उम्र : 61 लिंग : महिला	फोटो उपलब्ध	551	YEB1120005	निर्वाचक का नाम : सुखवीर पिता का नाम: लोकमनि गृह संख्या : 44 उम्र : 54 लिंग : पुरुष	फोटो उपलब्ध	552	MLX1220854	निर्वाचक का नाम : ऊषाबाई पति का नाम: रामनिवास गृह संख्या : 44 उम्र : 49 लिंग : महिला	फोटो उपलब्ध
553	MLX1452507	निर्वाचक का नाम : राजवीर पिता का नाम: लोकमन गृह संख्या : 44 उम्र : 38 लिंग : पुरुष	फोटो उपलब्ध	554	YEB0554956	निर्वाचक का नाम : कीर्ति पति का नाम: सुखवीर सिंह गृह संख्या : 44 उम्र : 36 लिंग : महिला	फोटो उपलब्ध	555	YEB1488584	निर्वाचक का नाम : पंकज पिता का नाम: जयसिंह गृह संख्या : 44 उम्र : 32 लिंग : पुरुष	फोटो उपलब्ध
556	YEB0682088	निर्वाचक का नाम : राहुलसिंह पिता का नाम: रामनिवास सिंह गृह संख्या : 44 उम्र : 31 लिंग : पुरुष	फोटो उपलब्ध	557	YEB1272392	निर्वाचक का नाम : रामू पिता का नाम: जय सिंह गृह संख्या : 44 उम्र : 29 लिंग : पुरुष	फोटो उपलब्ध	558	YEB1284587	निर्वाचक का नाम : रोहित सिंह तोमर पिता का नाम: रामनिवास गृह संख्या : 44 उम्र : 28 लिंग : पुरुष	फोटो उपलब्ध
559	YEB1284645	निर्वाचक का नाम : नेहातोमर पति का नाम: राहुल सिंह गृह संख्या : 44 उम्र : 28 लिंग : महिला	फोटो उपलब्ध	560	YEB1420033	निर्वाचक का नाम : चांदनी तोमर पति का नाम: राजवीर सिंह गृह संख्या : 44 उम्र : 27 लिंग : महिला	फोटो उपलब्ध	561	YEB1181601	निर्वाचक का नाम : रणवीरसिंह पिता का नाम: दलीपसिंह गृह संख्या : 45 उम्र : 60 लिंग : पुरुष	फोटो उपलब्ध
562	YEB1063551	निर्वाचक का नाम : भंवर सिंह परिहार पिता का नाम: श्यामसिंह गृह संख्या : 45 उम्र : 60 लिंग : पुरुष	फोटो उपलब्ध	563	YEB1063544	निर्वाचक का नाम : गुड्डाबाई पति का नाम: रणवीरसिंह गृह संख्या : 45 उम्र : 58 लिंग : महिला	फोटो उपलब्ध	564	YEB1063569	निर्वाचक का नाम : पूरनसिंह पिता का नाम: श्यामसिंह गृह संख्या : 45 उम्र : 46 लिंग : पुरुष	फोटो उपलब्ध
565	YEB1063577	निर्वाचक का नाम : राजेन्द्रसिंह पिता का नाम: गन्धर्वसिंह गृह संख्या : 45 उम्र : 44 लिंग : पुरुष	फोटो उपलब्ध	566	YEB1063585	निर्वाचक का नाम : रामलखन पिता का नाम: श्यामसिंह गृह संख्या : 45 उम्र : 44 लिंग : पुरुष	फोटो उपलब्ध	567	YEB1272400	निर्वाचक का नाम : जूली पिता का नाम: संतोष गृह संख्या : 45 उम्र : 30 लिंग : महिला	फोटो उपलब्ध
568	YEB1487651	निर्वाचक का नाम : रिंकी देवी पति का नाम: धर्मपाल सिंह गृह संख्या : 45 उम्र : 29 लिंग : महिला	फोटो उपलब्ध	569	MLX0340844	निर्वाचक का नाम : महेश पाराशर पिता का नाम: मातादीन गृह संख्या : 46 उम्र : 59 लिंग : पुरुष	फोटो उपलब्ध	570	MLX0956490	निर्वाचक का नाम : सुनीतादेवी पति का नाम: महेशसिंह गृह संख्या : 46 उम्र : 46 लिंग : महिला	फोटो उपलब्ध

विधान सभा क्षेत्र की संख्या व नाम : 7-दिमनी  
अनुभाग की संख्या व नाम : 1-ग्राम-खडियाबेहड

571	YEB0555722	निर्वाचक का नाम : योगेन्द्र पिता का नाम: महेश गृह संख्या : 46 उम्र : 34 लिंग : पुरुष	फोटो उपलब्ध	572	YEB1420058	निर्वाचक का नाम : शशि पति का नाम: योगेन्द्र गृह संख्या : 46 उम्र : 29 लिंग : महिला	फोटो उपलब्ध	573	MLX0957498	निर्वाचक का नाम : दुलारेसिंह पिता का नाम: वृन्दावनसिंह गृह संख्या : 47 उम्र : 86 लिंग : पुरुष	फोटो उपलब्ध
574	MLX1424308	निर्वाचक का नाम : दर्शनसिंह पिता का नाम: दुलारेसिंह गृह संख्या : 47 उम्र : 54 लिंग : पुरुष	फोटो उपलब्ध	575	YEB1119999	निर्वाचक का नाम : करनसिंह पिता का नाम: दुलारेसिंह गृह संख्या : 47 उम्र : 52 लिंग : पुरुष	फोटो उपलब्ध	576	MLX0957407	निर्वाचक का नाम : मुज्रीदेवी पति का नाम: करनसिंह गृह संख्या : 47 उम्र : 50 लिंग : महिला	फोटो उपलब्ध
577	MLX1424332	निर्वाचक का नाम : राधेश्याम पिता का नाम: दुलारेसिंह गृह संख्या : 47 उम्र : 48 लिंग : पुरुष	फोटो उपलब्ध	578	MLX1424324	निर्वाचक का नाम : सीताराम पिता का नाम: दुलारेसिंह गृह संख्या : 47 उम्र : 44 लिंग : पुरुष	फोटो उपलब्ध	579	MLX1385525	निर्वाचक का नाम : केशर पति का नाम: रामबली गृह संख्या : 47 उम्र : 40 लिंग : महिला	फोटो उपलब्ध
580	MLX1424290	निर्वाचक का नाम : रामवली पिता का नाम: दुलारेसिंह गृह संख्या : 47 उम्र : 39 लिंग : पुरुष	फोटो उपलब्ध	581	YEB1271519	निर्वाचक का नाम : गुड्डी पति का नाम: सीताराम गृह संख्या : 47 उम्र : 39 लिंग : महिला	फोटो उपलब्ध	582	MLX0956201	निर्वाचक का नाम : मटरूसिंह पिता का नाम: दुलारेसिंह गृह संख्या : 47 उम्र : 38 लिंग : पुरुष	फोटो उपलब्ध
583	YEB1892827	निर्वाचक का नाम : गीता देवी पति का नाम: मटरूसिंह गृह संख्या : 47 उम्र : 36 लिंग : महिला	फोटो उपलब्ध	584	YEB0554964	निर्वाचक का नाम : अनुरुद्ध सिंह पिता का नाम: करन सिंह गृह संख्या : 47 उम्र : 32 लिंग : पुरुष	फोटो उपलब्ध	585	YEB1272418	निर्वाचक का नाम : नारायण सिंह पिता का नाम: करन सिंह गृह संख्या : 47 उम्र : 29 लिंग : पुरुष	फोटो उपलब्ध
586	YEB1426279	निर्वाचक का नाम : अजय सिंग तोमर पिता का नाम: दर्शन सिंग तोमर गृह संख्या : 47 उम्र : 29 लिंग : पुरुष	फोटो उपलब्ध	587	YEB1272426	निर्वाचक का नाम : राखी पति का नाम: अनुरुद्ध सिंह गृह संख्या : 47 उम्र : 27 लिंग : महिला	फोटो उपलब्ध	588	YEB1426386	निर्वाचक का नाम : शिवानी पति का नाम: अजय सिंग गृह संख्या : 47 उम्र : 27 लिंग : महिला	फोटो उपलब्ध
589	YEB1789221	निर्वाचक का नाम : राधा पति का नाम: नाथारण गृह संख्या : 47 उम्र : 27 लिंग : महिला	फोटो उपलब्ध	590	YEB1272491	निर्वाचक का नाम : विजय पिता का नाम: दर्शन सिंह गृह संख्या : 47 उम्र : 26 लिंग : पुरुष	फोटो उपलब्ध	591	YEB1983600	निर्वाचक का नाम : रामू तोमर पिता का नाम: राधेश्याम सिंह गृह संख्या : 47 उम्र : 26 लिंग : पुरुष	फोटो उपलब्ध
592	YEB1931906	निर्वाचक का नाम : शिवमंगल सिंह पिता का नाम: रामवली सिंह गृह संख्या : 47 उम्र : 24 लिंग : पुरुष	फोटो उपलब्ध	593	YEB1891829	निर्वाचक का नाम : साक्षी पति का नाम: रामू तोमर गृह संख्या : 47 उम्र : 23 लिंग : महिला	फोटो उपलब्ध	594	YEB1931914	निर्वाचक का नाम : काजल देवी पति का नाम: शिवमंगल सिंह गृह संख्या : 47 उम्र : 23 लिंग : महिला	फोटो उपलब्ध
595	YEB2173292	निर्वाचक का नाम : अंकुर पति का नाम: अंकुश गृह संख्या : 47 उम्र : 23 लिंग : महिला	फोटो उपलब्ध	596	YEB1983212	निर्वाचक का नाम : गोलू सिंह तोमर पिता का नाम: करन सिंह तोमर गृह संख्या : 47 उम्र : 22 लिंग : पुरुष	फोटो उपलब्ध	597	YEB1931898	निर्वाचक का नाम : अंकुश पिता का नाम: रामवली सिंह गृह संख्या : 47 उम्र : 22 लिंग : पुरुष	फोटो उपलब्ध
598	YEB1994383	निर्वाचक का नाम : श्यामू सिंह पिता का नाम: राधेश्याम सिंह गृह संख्या : 47 उम्र : 21 लिंग : पुरुष	फोटो उपलब्ध	599	YEB0378521	निर्वाचक का नाम : सत्यनारायण शर्मा पिता का नाम: परबोत्तम शर्मा गृह संख्या : 50 उम्र : 57 लिंग : पुरुष	फोटो उपलब्ध	600	YEB0378513	निर्वाचक का नाम : मुन्नीबाई पति का नाम: सत्यनारायण गृह संख्या : 50 उम्र : 57 लिंग : महिला	फोटो उपलब्ध

विधान सभा क्षेत्र की संख्या व नाम : 7-दिमनी  
अनुभाग की संख्या व नाम : 1-ग्राम-खडियाबेहड

601	YEB0554972	निर्वाचक का नाम : रामनरेश पिता का नाम: परशोत्तम गृह संख्या : 50 उम्र : 54 लिंग : पुरुष	फोटो उपलब्ध	602	MLX1385533	निर्वाचक का नाम : रामप्रकाश पिता का नाम: परसोत्तम गृह संख्या : 50 उम्र : 52 लिंग : पुरुष	फोटो उपलब्ध	603	YEB0554980	निर्वाचक का नाम : गीता पति का नाम: रामनरेश गृह संख्या : 50 उम्र : 52 लिंग : महिला	फोटो उपलब्ध
604	MLX1448109	निर्वाचक का नाम : मुज्रीदेवी पति का नाम: रामप्रकाश गृह संख्या : 50 उम्र : 50 लिंग : महिला	फोटो उपलब्ध	605	YEB0555003	निर्वाचक का नाम : रामलली पति का नाम: हरिओम गृह संख्या : 50 उम्र : 34 लिंग : महिला	फोटो उपलब्ध	606	YEB1363498	निर्वाचक का नाम : विनीता शर्मा पति का नाम: राजेश गृह संख्या : 50 उम्र : 32 लिंग : महिला	फोटो उपलब्ध
607	YEB0378539	निर्वाचक का नाम : रविन्द्र पिता का नाम: सत्यनारायण गृह संख्या : 50 उम्र : 31 लिंग : पुरुष	फोटो उपलब्ध	608	YEB0682096	निर्वाचक का नाम : राजेशप्रसाद शर्मा पिता का नाम: रामप्रकाश शर्मा गृह संख्या : 50 उम्र : 31 लिंग : पुरुष	फोटो उपलब्ध	609	YEB0989251	निर्वाचक का नाम : माधुरी पति का नाम: रविन्द्र गृह संख्या : 50 उम्र : 30 लिंग : महिला	फोटो उपलब्ध
610	YEB1466804	निर्वाचक का नाम : राखी पिता का नाम: रामप्रकाश गृह संख्या : 50 उम्र : 29 लिंग : महिला	फोटो उपलब्ध	611	YEB0989244	निर्वाचक का नाम : संतोष शर्मा पिता का नाम: राम नरेश गृह संख्या : 50 उम्र : 28 लिंग : पुरुष	फोटो उपलब्ध	612	YEB2107563	निर्वाचक का नाम : अवनीश पिता का नाम: रामनरेश गृह संख्या : 50 उम्र : 21 लिंग : पुरुष	फोटो उपलब्ध
613	YEB1120021	निर्वाचक का नाम : अजबसिंह पिता का नाम: लायकसिंह गृह संख्या : 53 उम्र : 71 लिंग : पुरुष	फोटो उपलब्ध	614	MLX0957225	निर्वाचक का नाम : मिथिलेश पति का नाम: अजबसिंह गृह संख्या : 53 उम्र : 69 लिंग : महिला	फोटो उपलब्ध	615	YEB1120229	निर्वाचक का नाम : वीरेन्द्रसिंह पिता का नाम: लायकसिंह गृह संख्या : 53 उम्र : 66 लिंग : पुरुष	फोटो उपलब्ध
616	YEB1120013	निर्वाचक का नाम : सुशीलादेवी पति का नाम: वीरेन्द्रसिंह गृह संख्या : 53 उम्र : 51 लिंग : महिला	फोटो उपलब्ध	617	YEB1120112	निर्वाचक का नाम : धारासिंह पिता का नाम: लायकसिंह गृह संख्या : 53 उम्र : 51 लिंग : पुरुष	फोटो उपलब्ध	618	YEB1181528	निर्वाचक का नाम : बितनादेवी पति का नाम: धारा सिंह गृह संख्या : 53 उम्र : 49 लिंग : महिला	फोटो उपलब्ध
619	YEB0058826	निर्वाचक का नाम : सहदेव सिंह पिता का नाम: वीरेन्द्र सिंह गृह संख्या : 53 उम्र : 37 लिंग : पुरुष	फोटो उपलब्ध	# 620	YEB0555011	निर्वाचक का नाम : अशोक सिंह तोमर पिता का नाम: वीरेन्द्र सिंह गृह संख्या : 53 उम्र : 33 लिंग : पुरुष	फोटो उपलब्ध	621	YEB1363092	निर्वाचक का नाम : मीना तोमर पति का नाम: रामू सिंह गृह संख्या : 53 उम्र : 29 लिंग : महिला	फोटो उपलब्ध
# 622	YEB1002781	निर्वाचक का नाम : गुड्डू सिंह तोमर पिता का नाम: धारा सिंह गृह संख्या : 53 उम्र : 27 लिंग : पुरुष	फोटो उपलब्ध	623	YEB2171957	निर्वाचक का नाम : जोगेंद्र सिंह तोमर पिता का नाम: धारा सिंह तोमर गृह संख्या : 53 उम्र : 24 लिंग : पुरुष	फोटो उपलब्ध	624	YEB2042182	निर्वाचक का नाम : रितु पति का नाम: गुड्डू सिंह गृह संख्या : 53 उम्र : 20 लिंग : महिला	फोटो उपलब्ध
# 625	YEB2059103	निर्वाचक का नाम : पलक तोमर पति का नाम: अशोक सिंह गृह संख्या : 53 उम्र : 20 लिंग : महिला	फोटो उपलब्ध	# 626	YEB2152338	निर्वाचक का नाम : राधा तोमर पति का नाम: जोगेंद्र सिंह गृह संख्या : 53 उम्र : 20 लिंग : महिला	फोटो उपलब्ध	627	YEB1181544	निर्वाचक का नाम : दमयन्ती पति का नाम: रामभरोसी गृह संख्या : 54 उम्र : 74 लिंग : महिला	फोटो उपलब्ध
628	YEB1426329	निर्वाचक का नाम : शकुंतला पति का नाम: रामसहाय गृह संख्या : 54 उम्र : 50 लिंग : महिला	फोटो उपलब्ध	E 629	MLX0957373	निर्वाचक का नाम : बाग सिंह तोमर पिता का नाम: रामभरोसी गृह संख्या : 54 उम्र : 48 लिंग : पुरुष	फोटो उपलब्ध	630	YEB1306166	निर्वाचक का नाम : रवींद्र सिंग पिता का नाम: राम भरोसी गृह संख्या : 54 उम्र : 47 लिंग : पुरुष	फोटो उपलब्ध

विधान सभा क्षेत्र की संख्या व नाम : 7-दिमनी  
अनुभाग की संख्या व नाम : 1-ग्राम-खडियाबेहड

631	MLX1319268	निर्वाचक का नाम : सुनीता देवी पति का नाम: बाघसिंह गृह संख्या : 54 उम्र : 44 लिंग : महिला	फोटो उपलब्ध	632	YEB0555060	निर्वाचक का नाम : रणवीर पिता का नाम: रामसहाय गृह संख्या : 54 उम्र : 38 लिंग : पुरुष	फोटो उपलब्ध	633	YEB1271550	निर्वाचक का नाम : गर्जेंद्र सिंह पिता का नाम: राम भरोसी गृह संख्या : 54 उम्र : 38 लिंग : पुरुष	फोटो उपलब्ध
634	YEB0555045	निर्वाचक का नाम : बलवीर पिता का नाम: रामसहाय गृह संख्या : 54 उम्र : 34 लिंग : पुरुष	फोटो उपलब्ध	635	YEB0555052	निर्वाचक का नाम : रानू पति का नाम: गजेन्द्र सिंह गृह संख्या : 54 उम्र : 34 लिंग : महिला	फोटो उपलब्ध	636	YEB1426295	निर्वाचक का नाम : आरती पति का नाम: बलवीर गृह संख्या : 54 उम्र : 28 लिंग : महिला	फोटो उपलब्ध
637	YEB1306422	निर्वाचक का नाम : देशराज सिंह पिता का नाम: बाघ सिंह तोमर गृह संख्या : 54 उम्र : 25 लिंग : पुरुष	फोटो उपलब्ध	638	YEB2009306	निर्वाचक का नाम : सोनू पिता का नाम: रामसहाय सिंह गृह संख्या : 54 उम्र : 25 लिंग : पुरुष	फोटो उपलब्ध	639	YEB1997808	निर्वाचक का नाम : रमन सिंह पिता का नाम: बाघ सिंह गृह संख्या : 54 उम्र : 23 लिंग : पुरुष	फोटो उपलब्ध
640	YEB1997840	निर्वाचक का नाम : माधुरी पति का नाम: रणवीर सिंह गृह संख्या : 54 उम्र : 22 लिंग : महिला	फोटो उपलब्ध	641	YEB2026441	निर्वाचक का नाम : रामा तोमर पिता का नाम: बाघ सिंह गृह संख्या : 54 उम्र : 21 लिंग : महिला	फोटो उपलब्ध	642	YEB2107324	निर्वाचक का नाम : अंजू तोमर पिता का नाम: रविंद्र सिंह गृह संख्या : 54 उम्र : 21 लिंग : महिला	फोटो उपलब्ध
643	YEB0246082	निर्वाचक का नाम : क्रान्तीदेवी पति का नाम: सुलखान गृह संख्या : 55 उम्र : 72 लिंग : महिला	फोटो उपलब्ध	644	MLX0957084	निर्वाचक का नाम : मुन्नीदेवी पति का नाम: लछिमनसिंह गृह संख्या : 55 उम्र : 69 लिंग : महिला	फोटो उपलब्ध	645	MLX0957092	निर्वाचक का नाम : बिमलादेवी पति का नाम: चिन्तामणि गृह संख्या : 55 उम्र : 60 लिंग : महिला	फोटो उपलब्ध
# 646	MLX0957019	निर्वाचक का नाम : साहब सिंग तोमर पिता का नाम: लछिमनसिंह तोमर गृह संख्या : 55 उम्र : 49 लिंग : पुरुष	फोटो उपलब्ध	647	MLX0957464	निर्वाचक का नाम : रनसिंह पिता का नाम: ग्यासीसिंह गृह संख्या : 55 उम्र : 48 लिंग : पुरुष	फोटो उपलब्ध	648	MLX0957126	निर्वाचक का नाम : गुड्डी पति का नाम: रनसिंह गृह संख्या : 55 उम्र : 46 लिंग : महिला	फोटो उपलब्ध
649	MLX1452242	निर्वाचक का नाम : अभिलाषा देवी पति का नाम: साहबसिंह गृह संख्या : 55 उम्र : 41 लिंग : महिला	फोटो उपलब्ध	650	YEB0555110	निर्वाचक का नाम : जोगेन्द्र सिंह पिता का नाम: सुलखान सिंह गृह संख्या : 55 उम्र : 40 लिंग : पुरुष	फोटो उपलब्ध	# 651	MLX1452275	निर्वाचक का नाम : सोनू सिंह तोमर पिता का नाम: लक्ष्मणसिंह गृह संख्या : 55 उम्र : 39 लिंग : पुरुष	फोटो उपलब्ध
652	YEB0555128	निर्वाचक का नाम : रंजना पति का नाम: जोगेन्द्र सिंह गृह संख्या : 55 उम्र : 38 लिंग : महिला	फोटो उपलब्ध	653	YEB1822592	निर्वाचक का नाम : सादना तोमर पति का नाम: सोनू तोमर गृह संख्या : 55 उम्र : 35 लिंग : महिला	फोटो उपलब्ध	654	YEB0555094	निर्वाचक का नाम : शेर सिंह पिता का नाम: चिन्तामनि सिंह गृह संख्या : 55 उम्र : 34 लिंग : पुरुष	फोटो उपलब्ध
655	YEB0682104	निर्वाचक का नाम : प्रीतिदेवी पति का नाम: शेरसिंह गृह संख्या : 55 उम्र : 34 लिंग : महिला	फोटो उपलब्ध	656	YEB0555102	निर्वाचक का नाम : अतेन्द्र सिंह पिता का नाम: चिन्तामणि सिंह गृह संख्या : 55 उम्र : 33 लिंग : पुरुष	फोटो उपलब्ध	657	YEB0555086	निर्वाचक का नाम : उपेन्द्र सिंह पिता का नाम: चिन्तामणि सिंह गृह संख्या : 55 उम्र : 33 लिंग : पुरुष	फोटो उपलब्ध
658	YEB1426154	निर्वाचक का नाम : मंगल सिंग तोमर पिता का नाम: रणसिंह गृह संख्या : 55 उम्र : 27 लिंग : पुरुष	फोटो उपलब्ध	659	YEB2153211	निर्वाचक का नाम : सोनम पति का नाम: उपेन्द्र सिंह गृह संख्या : 55 उम्र : 27 लिंग : महिला	फोटो उपलब्ध	660	YEB1822428	निर्वाचक का नाम : गौरव सिंह पिता का नाम: साहब सिंह गृह संख्या : 55 उम्र : 23 लिंग : पुरुष	फोटो उपलब्ध

विधान सभा क्षेत्र की संख्या व नाम : 7-दिमनी  
अनुभाग की संख्या व नाम : 1-ग्राम-खडियाबेहड

# 661 निर्वाचक का नाम : प्रिया पति का नाम: रघुराज गृह संख्या : 55 उम्र : 24 लिंग : महिला	YEB2152866 फोटो उपलब्ध	662 निर्वाचक का नाम : उपमा माता का नाम: अतेंद्र सिंग गृह संख्या : 55/2 उम्र : 29 लिंग : महिला	YEB1306273 फोटो उपलब्ध	663 निर्वाचक का नाम : रघुराज पिता का नाम: चितामणी गृह संख्या : 55/2 उम्र : 27 लिंग : पुरुष	YEB1306315 फोटो उपलब्ध
664 निर्वाचक का नाम : प्रेमा शर्मा पति का नाम: श्रीकृष्ण शर्मा गृह संख्या : 56 उम्र : 76 लिंग : महिला	YEB1955046 फोटो उपलब्ध	665 निर्वाचक का नाम : मोतीसिंह पिता का नाम: लखमीसिंह गृह संख्या : 57 उम्र : 61 लिंग : पुरुष	YEB1063445 फोटो उपलब्ध	666 निर्वाचक का नाम : मुन्नीदेवी पति का नाम: मोतीसिंह गृह संख्या : 57 उम्र : 58 लिंग : महिला	YEB0682112 फोटो उपलब्ध
667 निर्वाचक का नाम : रामनरेश पिता का नाम: लखमीसिंह गृह संख्या : 57 उम्र : 54 लिंग : पुरुष	MLX1318997 फोटो उपलब्ध	668 निर्वाचक का नाम : भूरीबाई पति का नाम: रामनरेश गृह संख्या : 57 उम्र : 52 लिंग : महिला	MLX1385541 फोटो उपलब्ध	669 निर्वाचक का नाम : नरेन्द्र सिंह पिता का नाम: रामनरेश गृह संख्या : 57 उम्र : 32 लिंग : पुरुष	YEB0555136 फोटो उपलब्ध
670 निर्वाचक का नाम : कुलदिप पिता का नाम: मोतीसिंह गृह संख्या : 57 उम्र : 31 लिंग : पुरुष	YEB0682120 फोटो उपलब्ध	671 निर्वाचक का नाम : दीप पिता का नाम: रामराश गृह संख्या : 57 उम्र : 26 लिंग : पुरुष	YEB1426071 फोटो उपलब्ध	672 निर्वाचक का नाम : राहुल सिंह पिता का नाम: राम नरेश सिंह गृह संख्या : 57 उम्र : 22 लिंग : पुरुष	YEB1981661 फोटो उपलब्ध
673 निर्वाचक का नाम : अंकुर सिंह तोमर पिता का नाम: मोती सिंह तोमर गृह संख्या : 57 उम्र : 22 लिंग : पुरुष	YEB1983253 फोटो उपलब्ध	674 निर्वाचक का नाम : रामनिवास शर्मा पिता का नाम: नवाब प्रसाद शर्मा गृह संख्या : 58 उम्र : 67 लिंग : पुरुष	YEB1465392 फोटो उपलब्ध	675 निर्वाचक का नाम : सत्यनारायण पिता का नाम: तुलसीराम गृह संख्या : 58 उम्र : 54 लिंग : पुरुष	YEB0164129 फोटो उपलब्ध
676 निर्वाचक का नाम : श्रीनिवास पिता का नाम: तुलसीराम गृह संख्या : 58 उम्र : 52 लिंग : पुरुष	YEB1120203 फोटो उपलब्ध	677 निर्वाचक का नाम : सरोजदेवी पति का नाम: श्रीनिवास गृह संख्या : 58 उम्र : 50 लिंग : महिला	MLX0957118 फोटो उपलब्ध	678 निर्वाचक का नाम : राकेशकुमार पिता का नाम: तुलसीराम गृह संख्या : 58 उम्र : 46 लिंग : पुरुष	YEB1120047 फोटो उपलब्ध
679 निर्वाचक का नाम : प्रमोदकुमार पिता का नाम: श्रीनिवास गृह संख्या : 58 उम्र : 38 लिंग : पुरुष	YEB0164137 फोटो उपलब्ध	680 निर्वाचक का नाम : कामिनी पति का नाम: प्रमोद गृह संख्या : 58 उम्र : 34 लिंग : महिला	YEB0555151 फोटो उपलब्ध	681 निर्वाचक का नाम : राजेन्द्रप्रसाद पिता का नाम: तुलसीराम गृह संख्या : 59 उम्र : 68 लिंग : पुरुष	YEB1063452 फोटो उपलब्ध
682 निर्वाचक का नाम : रामकली पति का नाम: राजेन्द्रप्रसाद गृह संख्या : 59 उम्र : 66 लिंग : महिला	MLX1319284 फोटो उपलब्ध	683 निर्वाचक का नाम : ऋषिकेश शर्मा पिता का नाम: राजेन्द्रप्रसाद गृह संख्या : 59 उम्र : 45 लिंग : पुरुष	YEB1063478 फोटो उपलब्ध	684 निर्वाचक का नाम : गीतादेवी पति का नाम: ऋषिकेश शर्मा गृह संख्या : 59 उम्र : 39 लिंग : महिला	YEB0378398 फोटो उपलब्ध
685 निर्वाचक का नाम : जयराम शर्मा पिता का नाम: राजेन्द्र गृह संख्या : 59 उम्र : 38 लिंग : पुरुष	YEB0164145 फोटो उपलब्ध	686 निर्वाचक का नाम : परमानन्द पिता का नाम: राजेन्द्र गृह संख्या : 59 उम्र : 37 लिंग : पुरुष	MLX1452358 फोटो उपलब्ध	687 निर्वाचक का नाम : रामदास पिता का नाम: मौजी राम गृह संख्या : 60 उम्र : 71 लिंग : पुरुष	YEB1306349 फोटो उपलब्ध
688 निर्वाचक का नाम : सुरेन्द्र पिता का नाम: रामदास गृह संख्या : 60 उम्र : 41 लिंग : पुरुष	MLX0957944 फोटो उपलब्ध	689 निर्वाचक का नाम : रेशो पति का नाम: सुरेन्द्र गृह संख्या : 60 उम्र : 41 लिंग : महिला	MLX1319292 फोटो उपलब्ध	690 निर्वाचक का नाम : निर्मलादेवी पति का नाम: विश्वनाथ गृह संख्या : 61 उम्र : 82 लिंग : महिला	YEB1120039 फोटो उपलब्ध

विधान सभा क्षेत्र की संख्या व नाम : 7-दिमनी  
अनुभाग की संख्या व नाम : 1-ग्राम-खडियाबेहड

691	YEB1119924	निर्वाचक का नाम : बीधाराम पिता का नाम: रामचरन गृह संख्या : 61 उम्र : 76 लिंग : पुरुष	फोटो उपलब्ध	692	MLX0957746	निर्वाचक का नाम : श्रीकुंवरि पति का नाम: बीधाराम गृह संख्या : 61 उम्र : 74 लिंग : महिला	फोटो उपलब्ध	693	MLX1221068	निर्वाचक का नाम : राजेशसिंह पिता का नाम: विश्वनाथ गृह संख्या : 61 उम्र : 46 लिंग : पुरुष	फोटो उपलब्ध
694	YEB0246090	निर्वाचक का नाम : होमसिंह पिता का नाम: बीधाराम गृह संख्या : 61 उम्र : 45 लिंग : पुरुष	फोटो उपलब्ध	695	MLX1220870	निर्वाचक का नाम : गिरिजादेवी पति का नाम: राजेशसिंह गृह संख्या : 61 उम्र : 44 लिंग : महिला	फोटो उपलब्ध	696	MLX1513498	निर्वाचक का नाम : रामराज पिता का नाम: बीधाराम गृह संख्या : 61 उम्र : 37 लिंग : पुरुष	फोटो उपलब्ध
697	YEB0555177	निर्वाचक का नाम : गम्भीर सिंह पिता का नाम: बीधाराम गृह संख्या : 61 उम्र : 33 लिंग : पुरुष	फोटो उपलब्ध	698	YEB1272434	निर्वाचक का नाम : रूबी पति का नाम: रामराज गृह संख्या : 61 उम्र : 29 लिंग : महिला	फोटो उपलब्ध	699	YEB1272459	निर्वाचक का नाम : सहीराम पिता का नाम: बीधाराम गृह संख्या : 61 उम्र : 29 लिंग : महिला	फोटो उपलब्ध
700	YEB1341759	निर्वाचक का नाम : राजश्री देवी पति का नाम: गंभीर सिंह गृह संख्या : 61 उम्र : 29 लिंग : महिला	फोटो उपलब्ध	701	YEB0948513	निर्वाचक का नाम : सूरज सिंह पिता का नाम: राजेश सिंह गृह संख्या : 61 उम्र : 28 लिंग : पुरुष	फोटो उपलब्ध	702	YEB1284678	निर्वाचक का नाम : रामप्रीत पिता का नाम: बीधाराम गृह संख्या : 61 उम्र : 26 लिंग : पुरुष	फोटो उपलब्ध
703	YEB1420082	निर्वाचक का नाम : सुभाष सिंह पिता का नाम: राजेश सिंह गृह संख्या : 61 उम्र : 25 लिंग : पुरुष	फोटो उपलब्ध	704	YEB1837392	निर्वाचक का नाम : वर्षा पति का नाम: रामप्रीत गृह संख्या : 61 उम्र : 24 लिंग : महिला	फोटो उपलब्ध	705	YEB1837400	निर्वाचक का नाम : रचना पति का नाम: सहीराम गृह संख्या : 61 उम्र : 23 लिंग : महिला	फोटो उपलब्ध
706	YEB1960921	निर्वाचक का नाम : सपना पति का नाम: सूरज सिंह गृह संख्या : 61 उम्र : 23 लिंग : महिला	फोटो उपलब्ध	707	MLX0957688	निर्वाचक का नाम : राजोदेवी पति का नाम: गोपालसिंह गृह संख्या : 63 उम्र : 78 लिंग : महिला	फोटो उपलब्ध	708	MLX1247006	निर्वाचक का नाम : रोशन पिता का नाम: गोपाल गृह संख्या : 63 उम्र : 41 लिंग : पुरुष	फोटो उपलब्ध
709	YEB0555193	निर्वाचक का नाम : ऋषि कुमार पिता का नाम: गोपाल सिंह गृह संख्या : 63 उम्र : 35 लिंग : पुरुष	फोटो उपलब्ध	710	YEB1488519	निर्वाचक का नाम : नर्मदा पति का नाम: रोशन सिंह गृह संख्या : 63 उम्र : 32 लिंग : महिला	फोटो उपलब्ध	711	YEB1272442	निर्वाचक का नाम : रमेश पिता का नाम: गोपाल सिंह गृह संख्या : 63 उम्र : 27 लिंग : पुरुष	फोटो उपलब्ध
712	YEB2181881	निर्वाचक का नाम : ममता पति का नाम: रमेश गृह संख्या : 63 उम्र : 23 लिंग : महिला	फोटो उपलब्ध	713	MLX1319300	निर्वाचक का नाम : शंकरियाबाई पति का नाम: विद्याराम गृह संख्या : 64 उम्र : 74 लिंग : महिला	फोटो उपलब्ध	714	YEB1180983	निर्वाचक का नाम : श्रीनिवास पिता का नाम: विद्याराम गृह संख्या : 64 उम्र : 46 लिंग : पुरुष	फोटो उपलब्ध
715	YEB0216416	निर्वाचक का नाम : विश्वम्भर पिता का नाम: विद्याराम गृह संख्या : 64 उम्र : 42 लिंग : पुरुष	फोटो उपलब्ध	716	MLX1319318	निर्वाचक का नाम : रामजीत पिता का नाम: विद्याराम गृह संख्या : 64 उम्र : 40 लिंग : पुरुष	फोटो उपलब्ध	717	YEB0555219	निर्वाचक का नाम : सीता पति का नाम: रामजीत गृह संख्या : 64 उम्र : 38 लिंग : महिला	फोटो उपलब्ध
718	YEB1181031	निर्वाचक का नाम : सुखलाल पिता का नाम: हुब्बलाल गृह संख्या : 65 उम्र : 64 लिंग : पुरुष	फोटो उपलब्ध	719	MLX1220904	निर्वाचक का नाम : श्यामबेटी पति का नाम: रामसेवक गृह संख्या : 65 उम्र : 44 लिंग : महिला	फोटो उपलब्ध	720	YEB0246108	निर्वाचक का नाम : उदयसिंह पिता का नाम: सुखलाल गृह संख्या : 65 उम्र : 41 लिंग : पुरुष	फोटो उपलब्ध

विधान सभा क्षेत्र की संख्या व नाम : 7-दिमनी  
अनुभाग की संख्या व नाम : 1-ग्राम-खडियाबेहड

721	YEB0245886	निर्वाचक का नाम : रामाबाई पति का नाम: उदयसिंह गृह संख्या : 65 उम्र : 39 लिंग : महिला	फोटो उपलब्ध	722	YEB2123875	निर्वाचक का नाम : अंकेश पिता का नाम: रामसेवक गृह संख्या : 65 उम्र : 23 लिंग : पुरुष	फोटो उपलब्ध	723	YEB1943067	निर्वाचक का नाम : पदम सिंह पिता का नाम: रामसेवक गृह संख्या : 65 उम्र : 22 लिंग : पुरुष	फोटो उपलब्ध
724	YEB1181551	निर्वाचक का नाम : मुरारीलाल पिता का नाम: किसुनलाल गृह संख्या : 66 उम्र : 61 लिंग : पुरुष	फोटो उपलब्ध	725	MLX0957886	निर्वाचक का नाम : अंगूरी पति का नाम: मुरारीलाल गृह संख्या : 66 उम्र : 59 लिंग : महिला	फोटो उपलब्ध	726	MLX1221019	निर्वाचक का नाम : महावीर पिता का नाम: किसुनलाल गृह संख्या : 66 उम्र : 52 लिंग : पुरुष	फोटो उपलब्ध
727	MLX1220920	निर्वाचक का नाम : बिमलादेवी पति का नाम: महावीर गृह संख्या : 66 उम्र : 50 लिंग : महिला	फोटो उपलब्ध	728	YEB0216432	निर्वाचक का नाम : मुकेश सिंह पिता का नाम: मुरारीलाल गृह संख्या : 66 उम्र : 41 लिंग : पुरुष	फोटो उपलब्ध	729	YEB1463611	निर्वाचक का नाम : इलावती बघेल पति का नाम: मुकेश बघेल गृह संख्या : 66 उम्र : 35 लिंग : महिला	फोटो उपलब्ध
730	YEB0378372	निर्वाचक का नाम : मुनेश पिता का नाम: मुरारी गृह संख्या : 66 उम्र : 32 लिंग : पुरुष	फोटो उपलब्ध	731	YEB0885269	निर्वाचक का नाम : दिलीप पिता का नाम: हरवीर सिंह गृह संख्या : 66 उम्र : 27 लिंग : पुरुष	फोटो उपलब्ध	732	YEB1306505	निर्वाचक का नाम : उमेश सिंह पिता का नाम: महावीर सिंह गृह संख्या : 66 उम्र : 27 लिंग : पुरुष	फोटो उपलब्ध
733	YEB1306562	निर्वाचक का नाम : प्रदीप सिंह पिता का नाम: हरवीर सिंह गृह संख्या : 66 उम्र : 27 लिंग : पुरुष	फोटो उपलब्ध	734	YEB1481910	निर्वाचक का नाम : वंदना पति का नाम: मुनेश गृह संख्या : 66 उम्र : 27 लिंग : महिला	फोटो उपलब्ध	735	YEB1463983	निर्वाचक का नाम : बविता बाघेल पति का नाम: दिलीप सिंह गृह संख्या : 66 उम्र : 26 लिंग : महिला	फोटो उपलब्ध
736	YEB2054435	निर्वाचक का नाम : दीवान सिंह पिता का नाम: महावीर सिंह गृह संख्या : 66 उम्र : 24 लिंग : पुरुष	फोटो उपलब्ध	737	YEB1943083	निर्वाचक का नाम : संदीप सिंह पिता का नाम: हरीवीर सिंह गृह संख्या : 66 उम्र : 23 लिंग : पुरुष	फोटो उपलब्ध	738	YEB2253409	निर्वाचक का नाम : दीपिका पति का नाम: राहुल गृह संख्या : 66 उम्र : 21 लिंग : महिला	फोटो उपलब्ध
739	YEB2253383	निर्वाचक का नाम : राहुल पिता का नाम: धनश्याम गृह संख्या : 66 उम्र : 20 लिंग : पुरुष	फोटो उपलब्ध	740	MLX0957696	निर्वाचक का नाम : भोगाबाई पति का नाम: मोतीराम गृह संख्या : 67 उम्र : 84 लिंग : महिला	फोटो उपलब्ध	E 741	MLX1525567	निर्वाचक का नाम : रामखिलाई पिता का नाम: कुंवरपाल गृह संख्या : 67 उम्र : 52 लिंग : पुरुष	फोटो उपलब्ध
742	MLX0957712	निर्वाचक का नाम : बड़ीबाई पति का नाम: रामखिलाई गृह संख्या : 67 उम्र : 50 लिंग : महिला	फोटो उपलब्ध	743	MLX1525542	निर्वाचक का नाम : रामसेवक पिता का नाम: शम्भूसिंह गृह संख्या : 67 उम्र : 46 लिंग : पुरुष	फोटो उपलब्ध	744	MLX0957670	निर्वाचक का नाम : रूमालीबाई पति का नाम: रामसेवक गृह संख्या : 67 उम्र : 46 लिंग : महिला	फोटो उपलब्ध
745	YEB0555235	निर्वाचक का नाम : राजवीर पिता का नाम: शम्भूदयाल गृह संख्या : 67 उम्र : 38 लिंग : पुरुष	फोटो उपलब्ध	746	YEB0555227	निर्वाचक का नाम : ओमवीर पिता का नाम: शम्भूदयाल गृह संख्या : 67 उम्र : 34 लिंग : पुरुष	फोटो उपलब्ध	747	MLX1319383	निर्वाचक का नाम : भोदाराम पिता का नाम: लायकसिंह गृह संख्या : 68 उम्र : 74 लिंग : पुरुष	फोटो उपलब्ध
748	MLX1448117	निर्वाचक का नाम : रामवीर पिता का नाम: भोदाराम गृह संख्या : 68 उम्र : 51 लिंग : पुरुष	फोटो उपलब्ध	749	MLX1319391	निर्वाचक का नाम : गुड़ीबाई पति का नाम: रामवीर गृह संख्या : 68 उम्र : 49 लिंग : महिला	फोटो उपलब्ध	750	YEB1306596	निर्वाचक का नाम : देवेंद्र पिता का नाम: रामवीर गृह संख्या : 68 उम्र : 27 लिंग : पुरुष	फोटो उपलब्ध

विधान सभा क्षेत्र की संख्या व नाम : 7-दिमनी  
अनुभाग की संख्या व नाम : 1-ग्राम-खडियाबेहड

751	YEB2202133	निर्वाचक का नाम : सोनू पिता का नाम: रामवीर गृह संख्या : 68 उम्र : 25 लिंग : पुरुष	फोटो उपलब्ध	752	YEB2146686	निर्वाचक का नाम : पूनम पिता का नाम: रामवीर गृह संख्या : 68 उम्र : 24 लिंग : महिला	फोटो उपलब्ध	753	YEB2102697	निर्वाचक का नाम : पिकी पिता का नाम: देवेन्द्र गृह संख्या : 68 उम्र : 22 लिंग : महिला	फोटो उपलब्ध
754	YEB1180975	निर्वाचक का नाम : ग्यासोबाई पति का नाम: भगवान गृह संख्या : 69 उम्र : 82 लिंग : महिला	फोटो उपलब्ध	755	MLX0958090	निर्वाचक का नाम : तुलसाबाई पति का नाम: भागीरथ गृह संख्या : 69 उम्र : 70 लिंग : महिला	फोटो उपलब्ध	756	MLX1220979	निर्वाचक का नाम : भीकाराम पिता का नाम: भगवान गृह संख्या : 69 उम्र : 54 लिंग : पुरुष	फोटो उपलब्ध
757	YEB1063502	निर्वाचक का नाम : दशरथ पिता का नाम: भगवान गृह संख्या : 69 उम्र : 52 लिंग : पुरुष	फोटो उपलब्ध	758	YEB1063510	निर्वाचक का नाम : लीगश्री पति का नाम: भीकाराम गृह संख्या : 69 उम्र : 52 लिंग : महिला	फोटो उपलब्ध	759	MLX1220862	निर्वाचक का नाम : किशोरीलाल पिता का नाम: भगवान गृह संख्या : 69 उम्र : 50 लिंग : पुरुष	फोटो उपलब्ध
760	MLX0958041	निर्वाचक का नाम : कस्तुरीबाई पति का नाम: दशरथ गृह संख्या : 69 उम्र : 50 लिंग : महिला	फोटो उपलब्ध	761	MLX0958066	निर्वाचक का नाम : किरनदेवी पति का नाम: किशोरीलाल गृह संख्या : 69 उम्र : 49 लिंग : महिला	फोटो उपलब्ध	762	YEB1181577	निर्वाचक का नाम : राकेशसिंह पिता का नाम: भगवान गृह संख्या : 69 उम्र : 46 लिंग : पुरुष	फोटो उपलब्ध
763	MLX1319409	निर्वाचक का नाम : राजाराम पिता का नाम: भागीरथ गृह संख्या : 69 उम्र : 46 लिंग : पुरुष	फोटो उपलब्ध	764	MLX1319342	निर्वाचक का नाम : दाताराम पिता का नाम: भागीरथ गृह संख्या : 69 उम्र : 45 लिंग : पुरुष	फोटो उपलब्ध	765	MLX1319417	निर्वाचक का नाम : गुड्डीबाई पति का नाम: राजाराम गृह संख्या : 69 उम्र : 44 लिंग : महिला	फोटो उपलब्ध
766	MLX1319425	निर्वाचक का नाम : भल्लाबाई पति का नाम: दाताराम गृह संख्या : 69 उम्र : 43 लिंग : महिला	फोटो उपलब्ध	767	MLX0958058	निर्वाचक का नाम : राधारानी पति का नाम: राकेश गृह संख्या : 69 उम्र : 41 लिंग : महिला	फोटो उपलब्ध	768	YEB0216440	निर्वाचक का नाम : नीरज पिता का नाम: भागीरथ गृह संख्या : 69 उम्र : 39 लिंग : पुरुष	फोटो उपलब्ध
769	YEB1329341	निर्वाचक का नाम : मंजू देवी बघेल पति का नाम: नीरज सिंह गृह संख्या : 69 उम्र : 36 लिंग : महिला	फोटो उपलब्ध	770	YEB2181659	निर्वाचक का नाम : शिव राज पिता का नाम: भिका राम गृह संख्या : 69 उम्र : 36 लिंग : पुरुष	फोटो उपलब्ध	771	YEB2127710	निर्वाचक का नाम : सुनीता बाई पति का नाम: शिवराज गृह संख्या : 69 उम्र : 31 लिंग : महिला	फोटो उपलब्ध
772	YEB1487354	निर्वाचक का नाम : सपना पति का नाम: प्रवेश गृह संख्या : 69 उम्र : 30 लिंग : महिला	फोटो उपलब्ध	773	YEB1347079	निर्वाचक का नाम : मंगल सिंह पिता का नाम: लोंगा देवी गृह संख्या : 69 उम्र : 29 लिंग : पुरुष	फोटो उपलब्ध	774	YEB1347053	निर्वाचक का नाम : अजित सिंह पिता का नाम: दशरथसिंह गृह संख्या : 69 उम्र : 27 लिंग : पुरुष	फोटो उपलब्ध
775	YEB1481860	निर्वाचक का नाम : प्रवेश बघेल पिता का नाम: किशोरी बघेल गृह संख्या : 69 उम्र : 26 लिंग : पुरुष	फोटो उपलब्ध	776	YEB1789015	निर्वाचक का नाम : राजकुमार पिता का नाम: राकेश सिंह गृह संख्या : 69 उम्र : 24 लिंग : पुरुष	फोटो उपलब्ध	777	YEB2168466	निर्वाचक का नाम : लक्ष्मी पति का नाम: अजीत सिंह गृह संख्या : 69 उम्र : 24 लिंग : महिला	फोटो उपलब्ध
778	YEB2177269	निर्वाचक का नाम : विजय बघेल पिता का नाम: भीकाराम गृह संख्या : 69 उम्र : 22 लिंग : पुरुष	फोटो उपलब्ध	779	YEB2031110	निर्वाचक का नाम : आशीष सिंह पिता का नाम: राजाराम गृह संख्या : 69 उम्र : 21 लिंग : पुरुष	फोटो उपलब्ध	780	YEB2176816	निर्वाचक का नाम : अजय पिता का नाम: राकेश गृह संख्या : 69 उम्र : 21 लिंग : पुरुष	फोटो उपलब्ध

विधान सभा क्षेत्र की संख्या व नाम : 7-दिमनी  
अनुभाग की संख्या व नाम : 1-ग्राम-खडियाबेहड

781	YEB1063536	निर्वाचक का नाम : खुशीलाल पिता का नाम: प्यारेलाल गृह संख्या : 70 उम्र : 66 लिंग : पुरुष	फोटो उपलब्ध	782	YEB0555243	निर्वाचक का नाम : रामप्रकाश पिता का नाम: प्यारेलाल गृह संख्या : 70 उम्र : 65 लिंग : पुरुष	फोटो उपलब्ध	783	MLX1319359	निर्वाचक का नाम : महादेवी पति का नाम: रामप्रकाश गृह संख्या : 70 उम्र : 64 लिंग : महिला	फोटो उपलब्ध
784	YEB0136564	निर्वाचक का नाम : इन्द्रावती पति का नाम: खुशीलाल गृह संख्या : 70 उम्र : 63 लिंग : महिला	फोटो उपलब्ध	785	MLX0958033	निर्वाचक का नाम : मानसिंह पिता का नाम: प्यारेलाल गृह संख्या : 70 उम्र : 49 लिंग : पुरुष	फोटो उपलब्ध	786	MLX0957530	निर्वाचक का नाम : गुडडीबाई पति का नाम: मानसिंह गृह संख्या : 70 उम्र : 46 लिंग : महिला	फोटो उपलब्ध
787	YEB0216457	निर्वाचक का नाम : मिक्कू लाल पिता का नाम: खुशीलाल गृह संख्या : 70 उम्र : 40 लिंग : पुरुष	फोटो उपलब्ध	788	MLX1424373	निर्वाचक का नाम : अशोक पिता का नाम: खुशीलाल गृह संख्या : 70 उम्र : 38 लिंग : पुरुष	फोटो उपलब्ध	789	MLX1319367	निर्वाचक का नाम : मिथलेश पति का नाम: सुनील गृह संख्या : 70 उम्र : 38 लिंग : महिला	फोटो उपलब्ध
790	MLX1385566	निर्वाचक का नाम : मनीषा पति का नाम: अशोक गृह संख्या : 70 उम्र : 37 लिंग : महिला	फोटो उपलब्ध	791	YEB0216465	निर्वाचक का नाम : विनोद पिता का नाम: मानसिंह गृह संख्या : 70 उम्र : 35 लिंग : पुरुष	फोटो उपलब्ध	792	YEB0378356	निर्वाचक का नाम : प्रीती पति का नाम: विनोद गृह संख्या : 70 उम्र : 34 लिंग : महिला	फोटो उपलब्ध
793	YEB0378349	निर्वाचक का नाम : रविन्द्रसिंह पिता का नाम: रामप्रकाश गृह संख्या : 70 उम्र : 32 लिंग : पुरुष	फोटो उपलब्ध	794	YEB0378364	निर्वाचक का नाम : संजय बघेल पिता का नाम: मानसिंह गृह संख्या : 70 उम्र : 32 लिंग : पुरुष	फोटो उपलब्ध	795	YEB1002765	निर्वाचक का नाम : रानी देवी पिता का नाम: मिक्कू सिंह गृह संख्या : 70 उम्र : 31 लिंग : पुरुष	फोटो उपलब्ध
796	YEB2102283	निर्वाचक का नाम : आरती पति का नाम: संजय बघेल गृह संख्या : 70 उम्र : 31 लिंग : महिला	फोटो उपलब्ध	797	YEB1943075	निर्वाचक का नाम : अर्चना पति का नाम: जितेंद्र गृह संख्या : 70 उम्र : 30 लिंग : महिला	फोटो उपलब्ध	798	YEB0948588	निर्वाचक का नाम : जितेन्द्र पिता का नाम: मानसिंह गृह संख्या : 70 उम्र : 29 लिंग : पुरुष	फोटो उपलब्ध
799	YEB1272475	निर्वाचक का नाम : धर्मेन्द्र बघेल पिता का नाम: राम प्रकाश गृह संख्या : 70 उम्र : 27 लिंग : पुरुष	फोटो उपलब्ध	800	MLX0956102	निर्वाचक का नाम : महेश पिता का नाम: केहरीसिंह गृह संख्या : 71 उम्र : 39 लिंग : पुरुष	फोटो उपलब्ध	801	MLX0956631	निर्वाचक का नाम : रेखा पति का नाम: महेश गृह संख्या : 71 उम्र : 38 लिंग : महिला	फोटो उपलब्ध
802	YEB1329416	निर्वाचक का नाम : लक्ष्मी तोमर पति का नाम: प्रशांत सिंह गृह संख्या : 71 उम्र : 27 लिंग : महिला	फोटो उपलब्ध	803	YEB1426238	निर्वाचक का नाम : प्रशांत सिंग पिता का नाम: महेश सिंग गृह संख्या : 71 उम्र : 25 लिंग : पुरुष	फोटो उपलब्ध	804	YEB1997782	निर्वाचक का नाम : सोनम पिता का नाम: महेश सिंह गृह संख्या : 71 उम्र : 21 लिंग : महिला	फोटो उपलब्ध
805	MLX1221159	निर्वाचक का नाम : राजेन्द्रसिंह पिता का नाम: मातादीन गृह संख्या : 72 उम्र : 81 लिंग : पुरुष	फोटो उपलब्ध	806	YEB1181056	निर्वाचक का नाम : बच्चूसिंह पिता का नाम: कुंअरपाल गृह संख्या : 72 उम्र : 58 लिंग : पुरुष	फोटो उपलब्ध	807	YEB1181585	निर्वाचक का नाम : रामकेश पिता का नाम: छत्रपाल गृह संख्या : 72 उम्र : 44 लिंग : पुरुष	फोटो उपलब्ध
808	MLX0957829	निर्वाचक का नाम : मिथलेश पति का नाम: रामकेश गृह संख्या : 72 उम्र : 41 लिंग : महिला	फोटो उपलब्ध	809	MLX1501022	निर्वाचक का नाम : प्रमोद पिता का नाम: रजोन्द्र गृह संख्या : 72 उम्र : 37 लिंग : पुरुष	फोटो उपलब्ध	810	YEB0246116	निर्वाचक का नाम : सुशीला पति का नाम: प्रमोद गृह संख्या : 72 उम्र : 36 लिंग : महिला	फोटो उपलब्ध

विधान सभा क्षेत्र की संख्या व नाम : 7-दिमनी  
अनुभाग की संख्या व नाम : 1-ग्राम-खडियाबेहड

<p>811</p> <p>निर्वाचक का नाम : फूलवा बघेल पति का नाम: रणछोर बघेल गृह संख्या : 72 उम्र : 31 लिंग : महिला</p> <p>YEB2183796</p> <p>फोटो उपलब्ध</p>	<p>812</p> <p>निर्वाचक का नाम : रनछोर सिंह बघेल पिता का नाम: सियाराम बघेल गृह संख्या : 72 उम्र : 29 लिंग : पुरुष</p> <p>YEB2180503</p> <p>फोटो उपलब्ध</p>	<p>S 813</p> <p>निर्वाचक का नाम : राहुल बघेल पिता का नाम: रामकेश सिंह गृह संख्या : 72 उम्र : 24 लिंग : पुरुष</p> <p>YEB2091908</p> <p>फोटो उपलब्ध</p>
---	---	---

विधान सभा क्षेत्र की संख्या व नाम : 7-दिमनी  
अनुभाग की संख्या व नाम : 2-खड़िया बेहड़

814	YEB0989434	निर्वाचक का नाम : भगवंत पिता का नाम: रोशनलाल गृह संख्या : 19 उम्र : 30 लिंग : पुरुष	फोटो उपलब्ध	815	YEB1789007	निर्वाचक का नाम : दुर्गेश सिंह पिता का नाम: महेश सिंह गृह संख्या : 24 उम्र : 24 लिंग : महिला	फोटो उपलब्ध	816	YEB1948082	निर्वाचक का नाम : आकाश तोमर पिता का नाम: रमेश सिंह तोमर गृह संख्या : 30 उम्र : 22 लिंग : पुरुष	फोटो उपलब्ध
817	YEB0102970	निर्वाचक का नाम : बलवीरसिंह पिता का नाम: दलीपसिंह गृह संख्या : 45 उम्र : 62 लिंग : पुरुष	फोटो उपलब्ध	818	YEB0102988	निर्वाचक का नाम : वीरेन्द्रसिंह पिता का नाम: दलीपसिंह गृह संख्या : 45 उम्र : 48 लिंग : पुरुष	फोटो उपलब्ध	819	YEB0103036	निर्वाचक का नाम : विनीताबाई पति का नाम: राजेन्द्र गृह संख्या : 45 उम्र : 41 लिंग : महिला	फोटो उपलब्ध
820	MLX0956581	निर्वाचक का नाम : सन्तोष पिता का नाम: रमन्धवसिंह गृह संख्या : 45 उम्र : 38 लिंग : पुरुष	फोटो उपलब्ध	821	YEB1948215	निर्वाचक का नाम : लक्ष्मी देवी पति का नाम: विजय सिंह गृह संख्या : 47 उम्र : 22 लिंग : महिला	फोटो उपलब्ध				

विधान सभा क्षेत्र की संख्या व नाम : 7-दिमनी  
घटक I - परिवर्धन सूची 1 (23-12-2025 से 21-02-2026 तक)

822	1	YEB2264927
निर्वाचक का नाम : अवधेश पिता का नाम: रामजीत सिंह गृह संख्या : 64 उम्र : 19 लिंग : पुरुष		फोटो उपलब्ध

823	1	YEB2272540
निर्वाचक का नाम : लक्ष्मी तोमर पिता का नाम: रन सिंह गृह संख्या : 55 उम्र : 19 लिंग : महिला		फोटो उपलब्ध

824	1	YEB2272201
निर्वाचक का नाम : सौरभ सिंह पिता का नाम: साहब सिंह गृह संख्या : 55 उम्र : 19 लिंग : पुरुष		फोटो उपलब्ध

825	1	YEB2272664
निर्वाचक का नाम : शिवम सिंह पिता का नाम: राधेश्याम सिंह गृह संख्या : 29 उम्र : 20 लिंग : पुरुष		फोटो उपलब्ध

826	1	YEB2276517
निर्वाचक का नाम : काजल पति का नाम: राघवेंद्र सिंह गृह संख्या : 03 उम्र : 19 लिंग : महिला		फोटो उपलब्ध

निर्वाचकों का विवरण :							
A) मतदाताओं की संख्या :							
	नामावली का प्रकार	निर्वाचक नामावली की पहचान :	मतदाताओं की संख्या :				
			पुरुष	महिला	तृतीय लिंग	कुल	
I	मूल	मूल नामावली	विशेष गहन पुनरीक्षण 2026 की मूल नामावली एवं समस्त अनुपूरकों को एकीकृत कर	460	361	0	821
II	घटक I - परिवर्धन सूची	पूरक 1	विशेष गहन पुनरीक्षण - 2026	3	2	0	5
III	घटक II - विलोपन सूची	पूरक 1	विशेष गहन पुनरीक्षण - 2026	5	0	0	5
IV	लिंग में संशोधन के कारण अंतर			0	0	0	0
पुनरीक्षण के बाद इस नामावली में शुद्ध निर्वाचक (I+II-III+IV)				458	363	0	821
B) संशोधनों की संख्या :							
नामावली का प्रकार	निर्वाचक नामावली की पहचान :		संशोधनों की संख्या :				
पूरक 1	विशेष गहन पुनरीक्षण - 2026		16				

निर्वाचक रजिस्ट्रीकरण अधिकारी द्वारा जारी

E-मृत्यु, S-स्थानांतरित, R-दोहरी प्रविष्टि, M-लापता, Q-अहर्ता नहीं