

निर्वाचक नामावली 2026 S12 मध्य प्रदेश

विधान सभा क्षेत्र की संख्या, नाम व आरक्षण स्थिति : 7 - दिमनी (सामान्य)		भाग संख्या :: 211																	
संसदीय निर्वाचन क्षेत्र की संख्या, नाम व आरक्षण स्थिति, जिसमें विधान सभा निर्वाचन क्षेत्र स्थित है : 1 - मुरैना																			
1. पुनरीक्षण का विवरण																			
पुनरीक्षण का वर्ष :	2026	निर्वाचक नामावली की पहचान :																	
अर्हता तिथि :	01-01-2026	विशेष गहन पुनरीक्षण 2026 की मूल नामावली एवं समस्त अनुपूरकों को एकीकृत कर																	
पुनरीक्षण का स्वरूप :	विशेष गहन पुनरीक्षण 2026																		
प्रकाशन की तिथि :	21-02-2026																		
2. भाग व मतदान क्षेत्र का विवरण :																			
भाग में आने वाले अनुभागों की संख्या और नाम :																			
1-मजरा-बरगवादा खड़ियाबेहड	<table style="width: 100%; border-collapse: collapse;"> <tr> <td style="width: 60%;">मुख्य शहर / मुख्य ग्राम</td> <td>: खडिया वेहड</td> </tr> <tr> <td>वाई</td> <td>:</td> </tr> <tr> <td>पोस्ट ऑफिस</td> <td>: सिकरीड़ी</td> </tr> <tr> <td>पुलिस थाना</td> <td>: सीहोनीया</td> </tr> <tr> <td>स्थानीय संस्था</td> <td>: खडिया वेहड</td> </tr> <tr> <td>ब्लॉक</td> <td>: अम्बाह</td> </tr> <tr> <td>जिला</td> <td>: मुरैना</td> </tr> <tr> <td>पिन कोड</td> <td>: 476554</td> </tr> </table>			मुख्य शहर / मुख्य ग्राम	: खडिया वेहड	वाई	:	पोस्ट ऑफिस	: सिकरीड़ी	पुलिस थाना	: सीहोनीया	स्थानीय संस्था	: खडिया वेहड	ब्लॉक	: अम्बाह	जिला	: मुरैना	पिन कोड	: 476554
मुख्य शहर / मुख्य ग्राम				: खडिया वेहड															
वाई				:															
पोस्ट ऑफिस				: सिकरीड़ी															
पुलिस थाना				: सीहोनीया															
स्थानीय संस्था				: खडिया वेहड															
ब्लॉक	: अम्बाह																		
जिला	: मुरैना																		
पिन कोड	: 476554																		
2-मजरा-कछपुरा खड़ियाबेहड																			
3. मतदान केंद्र का विवरण																			
मतदान केंद्र की संख्या व नाम :	मतदान केन्द्र की विशेष हैसियत (पुरुष/महिला/सामान्य) :	सामान्य																	
211 - खडियाबेहड	इस मतदान क्षेत्र के सहायक (ऑक्जिलियरी) मतदान केन्द्रों की संख्या :	0																	
मतदान केंद्र का भवन व पता :																			
शा. प्राथमिक विद्यालय बरिगमा, बरिगमा खड़ियाबेहड																			
4. मतदाताओं की संख्या :																			
आरंभिक क्रम	अंतिम क्रम	मतदाताओं की संख्या																	
संख्या	संख्या	पुरुष	महिला	तृतीय लिंग	कुल														
1	316	177	138	0	315														

निर्वाचक रजिस्ट्रीकरण अधिकारी द्वारा जारी

Nazri Naksha

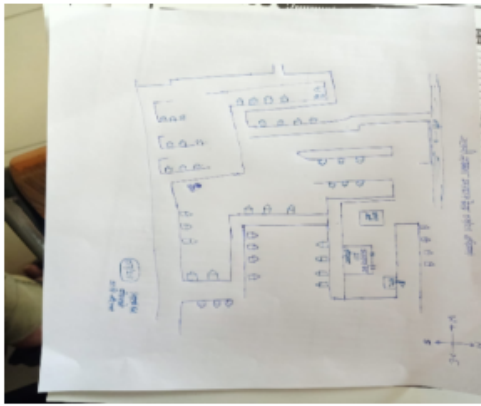

Google Map View



Polling Station Building Front View



मतदान केंद्र के सामने का फ़ोटो



Cad View

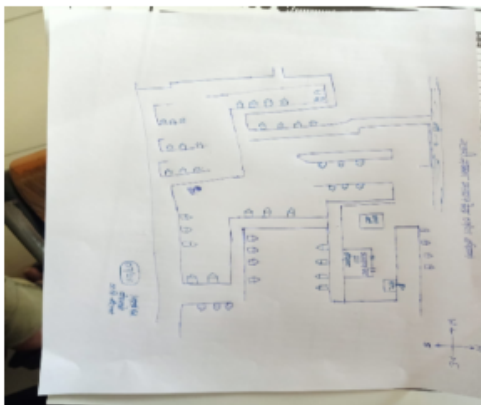

Key MAP View

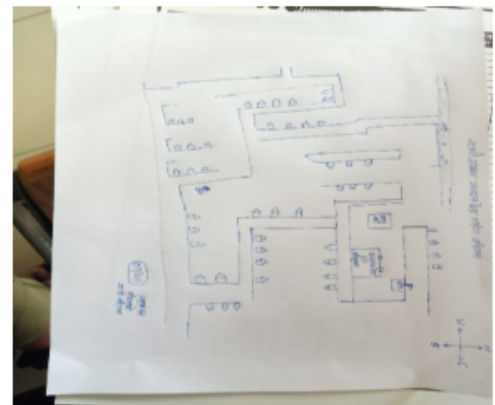

1	YEB1181080	निर्वाचक का नाम : महेन्द्रसिंह पिता का नाम: लक्ष्मनसिंह गृह संख्या : 3 उम्र : 72 लिंग : पुरुष	फोटो उपलब्ध	2	MLX1225135	निर्वाचक का नाम : सोनवती पति का नाम: महेन्द्रसिंह गृह संख्या : 3 उम्र : 72 लिंग : महिला	फोटो उपलब्ध	3	MLX1224880	निर्वाचक का नाम : बृजराजसिंह पिता का नाम: महेन्द्रसिंह गृह संख्या : 3 उम्र : 51 लिंग : पुरुष	फोटो उपलब्ध
4	MLX1412998	निर्वाचक का नाम : सुनीतादेवी पति का नाम: बृजराजसिंह गृह संख्या : 3 उम्र : 50 लिंग : महिला	फोटो उपलब्ध	5	MLX1225002	निर्वाचक का नाम : सुरेन्द्रसिंह पिता का नाम: महेन्द्रसिंह गृह संख्या : 3 उम्र : 48 लिंग : पुरुष	फोटो उपलब्ध	6	MLX1224971	निर्वाचक का नाम : कुसमादेवी पति का नाम: सुरेन्द्रसिंह गृह संख्या : 3 उम्र : 47 लिंग : महिला	फोटो उपलब्ध
7	YEB2170645	निर्वाचक का नाम : देवेन्द्र सिंह पिता का नाम: महेन्द्र सिंह गृह संख्या : 3 उम्र : 46 लिंग : पुरुष	फोटो उपलब्ध	8	YEB1660067	निर्वाचक का नाम : जीतेन्द्रसिंह पिता का नाम: महेन्द्रसिंह गृह संख्या : 3 उम्र : 45 लिंग : पुरुष	फोटो उपलब्ध	9	MLX1224963	निर्वाचक का नाम : निर्मलादेवी पति का नाम: देवेन्द्रसिंह गृह संख्या : 3 उम्र : 45 लिंग : महिला	फोटो उपलब्ध
10	YEB0729186	निर्वाचक का नाम : मनीष सिंह पिता का नाम: महेन्द्र सिंह गृह संख्या : 3 उम्र : 39 लिंग : पुरुष	फोटो उपलब्ध	11	MLX1225010	निर्वाचक का नाम : राघवेन्द्रसिंह पिता का नाम: महेन्द्रसिंह गृह संख्या : 3 उम्र : 38 लिंग : पुरुष	फोटो उपलब्ध	# 12	YEB0729145	निर्वाचक का नाम : अरूणा देवी पति का नाम: जीतेन्द्र सिंह गृह संख्या : 3 उम्र : 31 लिंग : महिला	फोटो उपलब्ध
13	YEB1463629	निर्वाचक का नाम : बबलू सिंह तोमर पिता का नाम: सुरेद्र सिंह तोमर गृह संख्या : 3 उम्र : 26 लिंग : पुरुष	फोटो उपलब्ध	14	YEB1978758	निर्वाचक का नाम : विकास सिंह पिता का नाम: सुरेद्र सिंह गृह संख्या : 3 उम्र : 24 लिंग : पुरुष	फोटो उपलब्ध	15	YEB1931427	निर्वाचक का नाम : सत्यम सिंह पिता का नाम: देवेद्र सिंह गृह संख्या : 3 उम्र : 23 लिंग : पुरुष	फोटो उपलब्ध
16	YEB2221554	निर्वाचक का नाम : सचिन पिता का नाम: देवेन्द्र सिंह गृह संख्या : 3 उम्र : 20 लिंग : पुरुष	फोटो उपलब्ध	17	MLX1225077	निर्वाचक का नाम : बेतालसिंह पिता का नाम: रामनाथ गृह संख्या : 4 उम्र : 81 लिंग : पुरुष	फोटो उपलब्ध	18	YEB1660018	निर्वाचक का नाम : रामकली पिता का नाम: बेतालसिंह गृह संख्या : 4 उम्र : 79 लिंग : महिला	फोटो उपलब्ध
19	YEB0556035	निर्वाचक का नाम : बिजेन्द्र पिता का नाम: चौब सिंह गृह संख्या : 4 उम्र : 40 लिंग : पुरुष	फोटो उपलब्ध	20	MLX1247188	निर्वाचक का नाम : रामरतन पिता का नाम: भागीरथ गृह संख्या : 5 उम्र : 61 लिंग : पुरुष	फोटो उपलब्ध	21	YEB1659994	निर्वाचक का नाम : मटुलियाबाई पति का नाम: रामरतन गृह संख्या : 5 उम्र : 58 लिंग : महिला	फोटो उपलब्ध
22	YEB1465426	निर्वाचक का नाम : राधा पति का नाम: अशोक कुमार गृह संख्या : 5 उम्र : 44 लिंग : महिला	फोटो उपलब्ध	23	YEB0555839	निर्वाचक का नाम : अशोक कुमार पिता का नाम: रामरतन सिंह गृह संख्या : 5 उम्र : 39 लिंग : पुरुष	फोटो उपलब्ध	24	YEB0378315	निर्वाचक का नाम : शिवराजसिंह पिता का नाम: रामरतनसिंह गृह संख्या : 05 उम्र : 34 लिंग : पुरुष	फोटो उपलब्ध
25	YEB1271600	निर्वाचक का नाम : रंजना पति का नाम: अनिल गृह संख्या : 5 उम्र : 29 लिंग : महिला	फोटो उपलब्ध	26	YEB1181619	निर्वाचक का नाम : छोटेला पिता का नाम: गजाधर गृह संख्या : 6 उम्र : 83 लिंग : पुरुष	फोटो उपलब्ध	27	YEB0555847	निर्वाचक का नाम : लोडूराम पिता का नाम: छोटेला गृह संख्या : 6 उम्र : 50 लिंग : पुरुष	फोटो उपलब्ध
28	MLX1319839	निर्वाचक का नाम : संपत्तिबाई पति का नाम: लोडूराम गृह संख्या : 6 उम्र : 44 लिंग : महिला	फोटो उपलब्ध	29	MLX1385285	निर्वाचक का नाम : सतेन्द्रसिंह पिता का नाम: छोटेला गृह संख्या : 6 उम्र : 37 लिंग : पुरुष	फोटो उपलब्ध	30	YEB2015105	निर्वाचक का नाम : लाडो पिता का नाम: लोडूराम गृह संख्या : 6 उम्र : 21 लिंग : महिला	फोटो उपलब्ध

31 निर्वाचक का नाम : कोकादेवी पति का नाम: महाराजसिंह गृह संख्या : 7 उम्र : 76 लिंग : महिला	MLX1225085 फोटो उपलब्ध	32 निर्वाचक का नाम : पप्पू सिंह पिता का नाम: महाराज सिंह गृह संख्या : 07 उम्र : 54 लिंग : पुरुष	YEB1271584 फोटो उपलब्ध	33 निर्वाचक का नाम : मोतीराम पिता का नाम: लोटनराम गृह संख्या : 8 उम्र : 52 लिंग : पुरुष	YEB1063619 फोटो उपलब्ध
34 निर्वाचक का नाम : ममताबाई पति का नाम: मोतीराम गृह संख्या : 8 उम्र : 50 लिंग : महिला	YEB1181098 फोटो उपलब्ध	35 निर्वाचक का नाम : संजय पिता का नाम: मोतीराम गृह संख्या : 8 उम्र : 34 लिंग : पुरुष	YEB0555870 फोटो उपलब्ध	36 निर्वाचक का नाम : सीमा पति का नाम: संजय गृह संख्या : 8 उम्र : 33 लिंग : महिला	YEB0555888 फोटो उपलब्ध
37 निर्वाचक का नाम : मनोज पिता का नाम: मोतीराम गृह संख्या : 8 उम्र : 26 लिंग : पुरुष	YEB1789155 फोटो उपलब्ध	38 निर्वाचक का नाम : कुसुम पति का नाम: मनोज गृह संख्या : 8 उम्र : 22 लिंग : महिला	YEB1943448 फोटो उपलब्ध	39 निर्वाचक का नाम : रामदीन पिता का नाम: देवरति गृह संख्या : 10 उम्र : 77 लिंग : पुरुष	YEB1181106 फोटो उपलब्ध
40 निर्वाचक का नाम : रामबेटी पति का नाम: रामदीन गृह संख्या : 10 उम्र : 76 लिंग : महिला	YEB1660240 फोटो उपलब्ध	41 निर्वाचक का नाम : विद्याराम पिता का नाम: रामसिंह गृह संख्या : 10 उम्र : 60 लिंग : पुरुष	MLX1247204 फोटो उपलब्ध	42 निर्वाचक का नाम : विमलाबाई पति का नाम: विद्याराम गृह संख्या : 10 उम्र : 58 लिंग : महिला	MLX1224864 फोटो उपलब्ध
43 निर्वाचक का नाम : केशव पिता का नाम: रामदीन गृह संख्या : 10 उम्र : 54 लिंग : पुरुष	YEB1120161 फोटो उपलब्ध	44 निर्वाचक का नाम : बारेलाल पिता का नाम: रामदीन गृह संख्या : 10 उम्र : 52 लिंग : पुरुष	YEB1181635 फोटो उपलब्ध	45 निर्वाचक का नाम : शकुन्तला पति का नाम: केशव गृह संख्या : 10 उम्र : 52 लिंग : महिला	YEB1120179 फोटो उपलब्ध
46 निर्वाचक का नाम : विनीता पति का नाम: बारेलाल गृह संख्या : 10 उम्र : 42 लिंग : महिला	YEB0555896 फोटो उपलब्ध	47 निर्वाचक का नाम : बलबीर पिता का नाम: रामदीन गृह संख्या : 10 उम्र : 40 लिंग : पुरुष	MLX1247212 फोटो उपलब्ध	48 निर्वाचक का नाम : भूरी पति का नाम: बलबीर गृह संख्या : 10 उम्र : 39 लिंग : महिला	MLX1224872 फोटो उपलब्ध
49 निर्वाचक का नाम : रमाकांत पिता का नाम: केशवलाल गृह संख्या : 10 उम्र : 34 लिंग : पुरुष	YEB0378182 फोटो उपलब्ध	50 निर्वाचक का नाम : विजयकुमार पिता का नाम: रामदीन गृह संख्या : 10 उम्र : 34 लिंग : पुरुष	YEB0378257 फोटो उपलब्ध	51 निर्वाचक का नाम : पूजा बाई पति का नाम: अतर सिंह गृह संख्या : 10 उम्र : 34 लिंग : महिला	YEB1347426 फोटो उपलब्ध
52 निर्वाचक का नाम : सुनीता पति का नाम: विजय कुमार गृह संख्या : 10 उम्र : 32 लिंग : महिला	YEB0555904 फोटो उपलब्ध	53 निर्वाचक का नाम : अतर सिंह पिता का नाम: केशव सिंह गृह संख्या : 10 उम्र : 31 लिंग : पुरुष	YEB1347376 फोटो उपलब्ध	54 निर्वाचक का नाम : प्रीती पति का नाम: राम कान्त गृह संख्या : 10 उम्र : 31 लिंग : महिला	YEB1272483 फोटो उपलब्ध
55 निर्वाचक का नाम : राधा माहौर पति का नाम: सोनू गृह संख्या : 10 उम्र : 28 लिंग : महिला	YEB1943364 फोटो उपलब्ध	56 निर्वाचक का नाम : सोनू पिता का नाम: विद्याराम गृह संख्या : 10 उम्र : 26 लिंग : पुरुष	YEB1271626 फोटो उपलब्ध	57 निर्वाचक का नाम : मोनू पिता का नाम: विद्याराम गृह संख्या : 10 उम्र : 23 लिंग : पुरुष	YEB1931468 फोटो उपलब्ध
58 निर्वाचक का नाम : गरीबसिंह पिता का नाम: लक्ष्मनसिंह गृह संख्या : 11 उम्र : 66 लिंग : पुरुष	YEB1181643 फोटो उपलब्ध	59 निर्वाचक का नाम : राजवती पति का नाम: गरीबसिंह गृह संख्या : 11 उम्र : 64 लिंग : महिला	MLX1225119 फोटो उपलब्ध	60 निर्वाचक का नाम : नरेशसिंह पिता का नाम: लक्ष्मनसिंह गृह संख्या : 11 उम्र : 56 लिंग : पुरुष	YEB1660182 फोटो उपलब्ध

61	YEB1181650	निर्वाचक का नाम : राजेन्द्रसिंह पिता का नाम: लक्ष्मनसिंह गृह संख्या : 11 उम्र : 51 लिंग : पुरुष	फोटो उपलब्ध	62	YEB1181668	निर्वाचक का नाम : भानु प्रताप सिंग पिता का नाम: हाकिमसिंह गृह संख्या : 11 उम्र : 48 लिंग : पुरुष	फोटो उपलब्ध	63	YEB1271592	निर्वाचक का नाम : आशा देवी पिता का नाम: राम निवास गृह संख्या : 11 उम्र : 45 लिंग : महिला	फोटो उपलब्ध
64	YEB0378232	निर्वाचक का नाम : मुकेशसिंह पिता का नाम: गरीबसिंह गृह संख्या : 11 उम्र : 37 लिंग : पुरुष	फोटो उपलब्ध	65	YEB0378158	निर्वाचक का नाम : ब्रजेशसिंह पिता का नाम: रामऔतारसिंह गृह संख्या : 11 उम्र : 36 लिंग : पुरुष	फोटो उपलब्ध	66	YEB0682179	निर्वाचक का नाम : अवधेश पिता का नाम: गरीबसिंह गृह संख्या : 11 उम्र : 36 लिंग : पुरुष	फोटो उपलब्ध
67	YEB0682161	निर्वाचक का नाम : ओमवीर पिता का नाम: राजेन्द्रसिंह गृह संख्या : 11 उम्र : 32 लिंग : पुरुष	फोटो उपलब्ध	68	YEB1463660	निर्वाचक का नाम : ध्रुव सिंहतोमर पिता का नाम: भानु प्रताप सिंह गृह संख्या : 11 उम्र : 31 लिंग : पुरुष	फोटो उपलब्ध	69	YEB1463686	निर्वाचक का नाम : रेनु तोमर पिता का नाम: ध्रुव सिंह तोमर गृह संख्या : 11 उम्र : 30 लिंग : महिला	फोटो उपलब्ध
70	YEB1272509	निर्वाचक का नाम : सुरेखा पिता का नाम: ब्रजेश सिंह गृह संख्या : 11 उम्र : 28 लिंग : महिला	फोटो उपलब्ध	71	YEB1931450	निर्वाचक का नाम : प्रवीण पिता का नाम: रामनिवास गृह संख्या : 11 उम्र : 22 लिंग : पुरुष	फोटो उपलब्ध	72	YEB1120245	निर्वाचक का नाम : शोबरनसिंह पिता का नाम: पंचमसिंह गृह संख्या : 12 उम्र : 66 लिंग : पुरुष	फोटो उपलब्ध
73	YEB1120211	निर्वाचक का नाम : राधेश्याम पिता का नाम: पंचमसिंह गृह संख्या : 12 उम्र : 64 लिंग : पुरुष	फोटो उपलब्ध	74	YEB1120260	निर्वाचक का नाम : रामलली पिता का नाम: शोबरनसिंह गृह संख्या : 12 उम्र : 64 लिंग : महिला	फोटो उपलब्ध	75	YEB2204956	निर्वाचक का नाम : श्रीगोविंद पिता का नाम: पंचम सिंह गृह संख्या : 12 उम्र : 61 लिंग : पुरुष	फोटो उपलब्ध
76	YEB1120153	निर्वाचक का नाम : पुष्पादेवी पिता का नाम: राधेश्याम गृह संख्या : 12 उम्र : 58 लिंग : महिला	फोटो उपलब्ध	77	YEB1120070	निर्वाचक का नाम : कलियानसिंह पिता का नाम: पंचमसिंह गृह संख्या : 12 उम्र : 51 लिंग : पुरुष	फोटो उपलब्ध	78	YEB1120054	निर्वाचक का नाम : जगतसिंह पिता का नाम: पंचमसिंह गृह संख्या : 12 उम्र : 48 लिंग : पुरुष	फोटो उपलब्ध
79	MLX1225036	निर्वाचक का नाम : नरेन्द्रसिंह पिता का नाम: शोबरनसिंह गृह संख्या : 12 उम्र : 47 लिंग : पुरुष	फोटो उपलब्ध	80	YEB1660398	निर्वाचक का नाम : लाखनसिंह पिता का नाम: शोबरनसिंह गृह संख्या : 12 उम्र : 46 लिंग : पुरुष	फोटो उपलब्ध	81	YEB1181627	निर्वाचक का नाम : शेरसिंह पिता का नाम: पंचमसिंह गृह संख्या : 12 उम्र : 46 लिंग : पुरुष	फोटो उपलब्ध
82	YEB1181684	निर्वाचक का नाम : मल्लादेवी पिता का नाम: जगतसिंह गृह संख्या : 12 उम्र : 46 लिंग : महिला	फोटो उपलब्ध	83	MLX1319763	निर्वाचक का नाम : गीतादेवी पिता का नाम: नरेन्द्रसिंह गृह संख्या : 12 उम्र : 45 लिंग : महिला	फोटो उपलब्ध	84	MLX1225127	निर्वाचक का नाम : ममतादेवी पिता का नाम: लाखनसिंह गृह संख्या : 12 उम्र : 44 लिंग : महिला	फोटो उपलब्ध
85	MLX1319862	निर्वाचक का नाम : अनीतादेवी पिता का नाम: शेरसिंह गृह संख्या : 12 उम्र : 44 लिंग : महिला	फोटो उपलब्ध	86	MLX1319755	निर्वाचक का नाम : रनवीरसिंह पिता का नाम: सोबरनसिंह गृह संख्या : 12 उम्र : 39 लिंग : पुरुष	फोटो उपलब्ध	87	MLX1225101	निर्वाचक का नाम : मुनीषादेवी पिता का नाम: रनवीरसिंह गृह संख्या : 12 उम्र : 38 लिंग : महिला	फोटो उपलब्ध
88	MLX1225093	निर्वाचक का नाम : हरीशंकर पिता का नाम: सोबरनसिंह गृह संख्या : 12 उम्र : 37 लिंग : पुरुष	फोटो उपलब्ध	89	YEB0555946	निर्वाचक का नाम : नीलम पिता का नाम: हरीशंकर गृह संख्या : 12 उम्र : 36 लिंग : महिला	फोटो उपलब्ध	90	YEB0555953	निर्वाचक का नाम : मनोज कुमार पिता का नाम: राधेश्याम सिंह गृह संख्या : 12 उम्र : 35 लिंग : पुरुष	फोटो उपलब्ध

91 निर्वाचक का नाम : पवन सिंह पिता का नाम: राधेश्याम गृह संख्या : 12 उम्र : 34 लिंग : पुरुष	YEB0555938 फोटो उपलब्ध	92 निर्वाचक का नाम : नीरज पति का नाम: मनोज सिंह गृह संख्या : 12 उम्र : 30 लिंग : महिला	YEB1463694 फोटो उपलब्ध	93 निर्वाचक का नाम : भूरा सिंह तोमर पिता का नाम: जगत सिंह गृह संख्या : 12 उम्र : 24 लिंग : पुरुष	YEB1822451 फोटो उपलब्ध
94 निर्वाचक का नाम : निधि पति का नाम: प्रदीप सिंह तोमर गृह संख्या : 12 उम्र : 23 लिंग : महिला	YEB2216919 फोटो उपलब्ध	95 निर्वाचक का नाम : शिवानी राजावत पति का नाम: पवन सिंह गृह संख्या : 12 उम्र : 23 लिंग : महिला	YEB1931864 फोटो उपलब्ध	96 निर्वाचक का नाम : शिवम सिंह तोमर पिता का नाम: लाखन सिंह तोमर गृह संख्या : 12 उम्र : 21 लिंग : पुरुष	YEB2027712 फोटो उपलब्ध
97 निर्वाचक का नाम : दीपक सिंह तोमर पिता का नाम: रणवीर सिंह तोमर गृह संख्या : 12 उम्र : 21 लिंग : पुरुष	YEB2027696 फोटो उपलब्ध	98 निर्वाचक का नाम : पूनम पति का नाम: सरमन सिंह गृह संख्या : 13 उम्र : 29 लिंग : महिला	YEB1271618 फोटो उपलब्ध	99 निर्वाचक का नाम : मुन्नीबाई पति का नाम: प्रभूदयाल गृह संख्या : 16 उम्र : 60 लिंग : महिला	MLX0342923 फोटो उपलब्ध
100 निर्वाचक का नाम : मुकेश सिंह पिता का नाम: राम दयाल सिंह गृह संख्या : 16 उम्र : 36 लिंग : पुरुष	YEB1271576 फोटो उपलब्ध	101 निर्वाचक का नाम : तहसीलदार पिता का नाम: प्रभूदयाल गृह संख्या : 16 उम्र : 35 लिंग : पुरुष	YEB0378216 फोटो उपलब्ध	102 निर्वाचक का नाम : रविकुमार पिता का नाम: प्रभूदयाल गृह संख्या : 16 उम्र : 33 लिंग : पुरुष	YEB0378224 फोटो उपलब्ध
103 निर्वाचक का नाम : भूरी देवी पति का नाम: तहसीलदार गृह संख्या : 16 उम्र : 33 लिंग : महिला	YEB0555961 फोटो उपलब्ध	104 निर्वाचक का नाम : धर्मेश माहौर पिता का नाम: प्रभूदयाल गृह संख्या : 16 उम्र : 27 लिंग : पुरुष	YEB1329374 फोटो उपलब्ध	105 निर्वाचक का नाम : मुलियाबाई पति का नाम: गवदाराम गृह संख्या : 17 उम्र : 76 लिंग : महिला	MLX1225168 फोटो उपलब्ध
106 निर्वाचक का नाम : राकेश पिता का नाम: गवदाराम गृह संख्या : 17 उम्र : 42 लिंग : पुरुष	MLX1225176 फोटो उपलब्ध	107 निर्वाचक का नाम : रामअखत्यार पिता का नाम: भागीरथ गृह संख्या : 18 उम्र : 56 लिंग : पुरुष	YEB1181692 फोटो उपलब्ध	108 निर्वाचक का नाम : रामश्री पति का नाम: रामअखत्यार गृह संख्या : 18 उम्र : 55 लिंग : महिला	YEB1660331 फोटो उपलब्ध
109 निर्वाचक का नाम : विजय पिता का नाम: राम अखत्यार गृह संख्या : 18 उम्र : 34 लिंग : पुरुष	YEB1465434 फोटो उपलब्ध	110 निर्वाचक का नाम : सपना कुशवाह पति का नाम: विजय गृह संख्या : 18 उम्र : 33 लिंग : महिला	YEB1432418 फोटो उपलब्ध	111 निर्वाचक का नाम : वंदना पति का नाम: ब्रजमोहन सिंह गृह संख्या : 18 उम्र : 31 लिंग : महिला	YEB1272343 फोटो उपलब्ध
112 निर्वाचक का नाम : संतोष पिता का नाम: राम अखत्यार गृह संख्या : 18 उम्र : 28 लिंग : पुरुष	YEB1432400 फोटो उपलब्ध	113 निर्वाचक का नाम : लोकेंद्र पिता का नाम: रामअखत्यार गृह संख्या : 18 उम्र : 27 लिंग : पुरुष	YEB1892785 फोटो उपलब्ध	114 निर्वाचक का नाम : प्रियंका पति का नाम: संतोष गृह संख्या : 18 उम्र : 27 लिंग : महिला	YEB1943331 फोटो उपलब्ध
115 निर्वाचक का नाम : अनीता पिता का नाम: रामअखत्यार गृह संख्या : 18 उम्र : 21 लिंग : महिला	YEB2218683 फोटो उपलब्ध	116 निर्वाचक का नाम : रोशनलाल पिता का नाम: रामनाथ गृह संख्या : 19 उम्र : 63 लिंग : पुरुष	MLX1225143 फोटो उपलब्ध	117 निर्वाचक का नाम : रामबेटी पति का नाम: रोशनलाल गृह संख्या : 19 उम्र : 61 लिंग : महिला	MLX0342998 फोटो उपलब्ध
118 निर्वाचक का नाम : सगुना बाई पति का नाम: हवालदार सिंह गृह संख्या : 19 उम्र : 42 लिंग : महिला	YEB0989442 फोटो उपलब्ध	# 119 निर्वाचक का नाम : हवलदार पिता का नाम: रोशनलाल गृह संख्या : 19 उम्र : 37 लिंग : पुरुष	YEB0378075 फोटो उपलब्ध	120 निर्वाचक का नाम : विनीता पति का नाम: मुकेशसिंह गृह संख्या : 19 उम्र : 36 लिंग : महिला	YEB0682187 फोटो उपलब्ध

121	YEB0729178	निर्वाचक का नाम : कलियान सिंह पिता का नाम: रोशनलाल गृह संख्या : 19 उम्र : 33 लिंग : पुरुष	फोटो उपलब्ध	122	YEB0989228	निर्वाचक का नाम : कान्ता पति का नाम: कल्याण सिंह गृह संख्या : 19 उम्र : 33 लिंग : महिला	फोटो उपलब्ध	123	YEB0989236	निर्वाचक का नाम : विनीता पति का नाम: भगवंत गृह संख्या : 19 उम्र : 30 लिंग : महिला	फोटो उपलब्ध
124	MLX0343020	निर्वाचक का नाम : मथुराबाई पति का नाम: रामदयाल गृह संख्या : 20 उम्र : 69 लिंग : महिला	फोटो उपलब्ध	125	MLX1319789	निर्वाचक का नाम : सरोजदेवी पति का नाम: सुरेशसिंह गृह संख्या : 20 उम्र : 50 लिंग : महिला	फोटो उपलब्ध	126	YEB1181155	निर्वाचक का नाम : वाचाराम पिता का नाम: रामदयाल गृह संख्या : 20 उम्र : 48 लिंग : पुरुष	फोटो उपलब्ध
127	MLX1224823	निर्वाचक का नाम : सत्यवती पति का नाम: वाचाराम गृह संख्या : 20 उम्र : 40 लिंग : महिला	फोटो उपलब्ध	128	MLX1500024	निर्वाचक का नाम : कोकसिंह पिता का नाम: रामदयाल गृह संख्या : 20 उम्र : 39 लिंग : पुरुष	फोटो उपलब्ध	129	YEB0136614	निर्वाचक का नाम : सीमादेवी पति का नाम: कोकसिंह गृह संख्या : 20 उम्र : 38 लिंग : महिला	फोटो उपलब्ध
130	YEB1977677	निर्वाचक का नाम : अंजली अन्य: रामकुमार गृह संख्या : 20 उम्र : 27 लिंग : पुरुष	फोटो उपलब्ध	131	YEB1978592	निर्वाचक का नाम : गोलू पिता का नाम: सुरेश गृह संख्या : 20 उम्र : 23 लिंग : पुरुष	फोटो उपलब्ध	132	YEB2243285	निर्वाचक का नाम : संदीप पिता का नाम: बाचाराम गृह संख्या : 20 उम्र : 19 लिंग : पुरुष	फोटो उपलब्ध
133	YEB1181296	निर्वाचक का नाम : मुन्नालाल पिता का नाम: भोगीराम गृह संख्या : 21 उम्र : 53 लिंग : पुरुष	फोटो उपलब्ध	134	MLX1452630	निर्वाचक का नाम : जसोदा पति का नाम: सेवाराम गृह संख्या : 21 उम्र : 40 लिंग : महिला	फोटो उपलब्ध	135	MLX1452663	निर्वाचक का नाम : सेवाराम पिता का नाम: भोगीराम गृह संख्या : 21 उम्र : 39 लिंग : पुरुष	फोटो उपलब्ध
136	MLX1319771	निर्वाचक का नाम : सुनील पिता का नाम: भोगीराम गृह संख्या : 21 उम्र : 38 लिंग : पुरुष	फोटो उपलब्ध	137	YEB0378208	निर्वाचक का नाम : ममताबाई पति का नाम: सुनील गृह संख्या : 21 उम्र : 36 लिंग : महिला	फोटो उपलब्ध	138	YEB0378125	निर्वाचक का नाम : रामकिशन पिता का नाम: भोगीराम गृह संख्या : 21 उम्र : 34 लिंग : पुरुष	फोटो उपलब्ध
139	YEB1271634	निर्वाचक का नाम : ऊषा पति का नाम: राम किशन गृह संख्या : 21 उम्र : 30 लिंग : महिला	फोटो उपलब्ध	140	MLX0343111	निर्वाचक का नाम : सियाराम पिता का नाम: सूबालाल गृह संख्या : 22 उम्र : 51 लिंग : पुरुष	फोटो उपलब्ध	141	MLX1224849	निर्वाचक का नाम : गुड्डीबाई पति का नाम: सियाराम गृह संख्या : 22 उम्र : 50 लिंग : महिला	फोटो उपलब्ध
142	MLX1247162	निर्वाचक का नाम : रामसखी पति का नाम: रामज्ञान गृह संख्या : 22 उम्र : 44 लिंग : महिला	फोटो उपलब्ध	143	YEB0216648	निर्वाचक का नाम : राम ज्ञान माहौर पिता का नाम: सूबालाल गृह संख्या : 22 उम्र : 37 लिंग : पुरुष	फोटो उपलब्ध	144	YEB1347178	निर्वाचक का नाम : रामलखन पिता का नाम: सियाराम गृह संख्या : 22 उम्र : 26 लिंग : पुरुष	फोटो उपलब्ध
145	YEB1822444	निर्वाचक का नाम : संजय पिता का नाम: सियाराम गृह संख्या : 22 उम्र : 24 लिंग : पुरुष	फोटो उपलब्ध	146	YEB1978691	निर्वाचक का नाम : श्रीकृष्ण पिता का नाम: सियाराम गृह संख्या : 22 उम्र : 22 लिंग : पुरुष	फोटो उपलब्ध	147	YEB2238624	निर्वाचक का नाम : शिवानी पति का नाम: ओमप्रवेश गृह संख्या : 22 उम्र : 22 लिंग : महिला	फोटो उपलब्ध
148	YEB1978725	निर्वाचक का नाम : संतोष पिता का नाम: रामज्ञान गृह संख्या : 22 उम्र : 21 लिंग : पुरुष	फोटो उपलब्ध	149	YEB1660562	निर्वाचक का नाम : सतोबाई पति का नाम: राजारामसिंह गृह संख्या : 23 उम्र : 76 लिंग : महिला	फोटो उपलब्ध	150	YEB1120088	निर्वाचक का नाम : चोबसिंह पिता का नाम: राजारामसिंह गृह संख्या : 23 उम्र : 55 लिंग : पुरुष	फोटो उपलब्ध

151 निर्वाचक का नाम : श्यामसुन्दर पिता का नाम: अजमेरसिंह गृह संख्या : 23 उम्र : 54 लिंग : पुरुष	YEB1120096 फोटो उपलब्ध	152 निर्वाचक का नाम : मन्जुबाई पति का नाम: चोबसिंह गृह संख्या : 23 उम्र : 54 लिंग : महिला	YEB1180967 फोटो उपलब्ध	153 निर्वाचक का नाम : बिमलेश पति का नाम: श्यामसुन्दर गृह संख्या : 23 उम्र : 53 लिंग : महिला	MLX1224765 फोटो उपलब्ध
154 निर्वाचक का नाम : ओमशंकर पिता का नाम: अजमेरसिंह गृह संख्या : 23 उम्र : 52 लिंग : पुरुष	YEB1120104 फोटो उपलब्ध	155 निर्वाचक का नाम : गजेन्द्रसिंह पिता का नाम: राजारामसिंह गृह संख्या : 23 उम्र : 51 लिंग : पुरुष	YEB1120138 फोटो उपलब्ध	156 निर्वाचक का नाम : मनियाबाई पति का नाम: ओमशंकर गृह संख्या : 23 उम्र : 51 लिंग : महिला	YEB1120146 फोटो उपलब्ध
157 निर्वाचक का नाम : सुनीतादेवी पति का नाम: गजेन्द्रसिंह गृह संख्या : 23 उम्र : 50 लिंग : महिला	MLX1319805 फोटो उपलब्ध	158 निर्वाचक का नाम : भूरीसिंह पिता का नाम: अजमेरसिंह गृह संख्या : 23 उम्र : 49 लिंग : पुरुष	YEB1181007 फोटो उपलब्ध	159 निर्वाचक का नाम : हरीसिंह पिता का नाम: अजमेरसिंह गृह संख्या : 23 उम्र : 46 लिंग : पुरुष	YEB1181015 फोटो उपलब्ध
160 निर्वाचक का नाम : धर्मवीरसिंह पिता का नाम: राजाराम गृह संख्या : 23 उम्र : 45 लिंग : पुरुष	MLX1452713 फोटो उपलब्ध	161 निर्वाचक का नाम : रानीदेवी पति का नाम: धर्मवीरसिंह गृह संख्या : 23 उम्र : 43 लिंग : महिला	MLX1319813 फोटो उपलब्ध	162 निर्वाचक का नाम : छायादेवी पति का नाम: हरी सिंह गृह संख्या : 23 उम्र : 42 लिंग : महिला	YEB0556068 फोटो उपलब्ध
163 निर्वाचक का नाम : मंजू पति का नाम: गिराज सिंह गृह संख्या : 23 उम्र : 40 लिंग : महिला	YEB0682484 फोटो उपलब्ध	164 निर्वाचक का नाम : गिराज पिता का नाम: राजाराम गृह संख्या : 23 उम्र : 39 लिंग : पुरुष	YEB0555987 फोटो उपलब्ध	165 निर्वाचक का नाम : सुधा देवी पति का नाम: जुगराज सिंह गृह संख्या : 23 उम्र : 39 लिंग : महिला	YEB0682492 फोटो उपलब्ध
166 निर्वाचक का नाम : उपेन्द्र सिंह पिता का नाम: चोब सिंह गृह संख्या : 23 उम्र : 38 लिंग : पुरुष	YEB0556076 फोटो उपलब्ध	167 निर्वाचक का नाम : जुगराजसिंह पिता का नाम: राजारामसिंह गृह संख्या : 23 उम्र : 37 लिंग : पुरुष	MLX1385293 फोटो उपलब्ध	168 निर्वाचक का नाम : प्रीती पति का नाम: विजेन्द्र सिंह गृह संख्या : 23 उम्र : 36 लिंग : महिला	YEB0556050 फोटो उपलब्ध
169 निर्वाचक का नाम : पुष्पेन्द्र पिता का नाम: गजेन्द्र सिंह गृह संख्या : 23 उम्र : 34 लिंग : पुरुष	YEB0555979 फोटो उपलब्ध	170 निर्वाचक का नाम : राखी पति का नाम: उपेन्द्र सिंह गृह संख्या : 23 उम्र : 32 लिंग : महिला	YEB0556043 फोटो उपलब्ध	171 निर्वाचक का नाम : रजनी पति का नाम: पुष्पेन्द्र गृह संख्या : 23 उम्र : 29 लिंग : महिला	YEB1789072 फोटो उपलब्ध
172 निर्वाचक का नाम : विष्णु पिता का नाम: ओम शंकर गृह संख्या : 23 उम्र : 27 लिंग : पुरुष	YEB1271642 फोटो उपलब्ध	173 निर्वाचक का नाम : ज्योति पति का नाम: गिर्दावल सिंह गृह संख्या : 23 उम्र : 26 लिंग : महिला	YEB2228872 फोटो उपलब्ध	174 निर्वाचक का नाम : विनोद सिंह पिता का नाम: श्यामसुंदर सिंह गृह संख्या : 23 उम्र : 26 लिंग : पुरुष	YEB1432434 फोटो उपलब्ध
175 निर्वाचक का नाम : मोहिनी पति का नाम: विष्णु गृह संख्या : 23 उम्र : 25 लिंग : महिला	YEB1931849 फोटो उपलब्ध	176 निर्वाचक का नाम : विक्रम सिंह पिता का नाम: ओमशंकर गृह संख्या : 23 उम्र : 25 लिंग : पुरुष	YEB1943257 फोटो उपलब्ध	177 निर्वाचक का नाम : गिरधावल सिंह पिता का नाम: श्यामसुंदर सिंह गृह संख्या : 23 उम्र : 24 लिंग : पुरुष	YEB1943273 फोटो उपलब्ध
178 निर्वाचक का नाम : सत्यवीर सिंह तोमर पिता का नाम: ओमशंकर सिंह तोमर गृह संख्या : 23 उम्र : 23 लिंग : पुरुष	YEB1943240 फोटो उपलब्ध	179 निर्वाचक का नाम : विशाल सिंह तोमर पिता का नाम: ओमशंकर गृह संख्या : 23 उम्र : 21 लिंग : पुरुष	YEB2027597 फोटो उपलब्ध	180 निर्वाचक का नाम : मधुर सिंह तोमर पिता का नाम: गिराज सिंह गृह संख्या : 23 उम्र : 20 लिंग : पुरुष	YEB2060218 फोटो उपलब्ध

181 निर्वाचक का नाम : नरेशसिंह पिता का नाम: कप्तानसिंह गृह संख्या : 24 उम्र : 62 लिंग : पुरुष	YEB1181718 फोटो उपलब्ध	182 निर्वाचक का नाम : निशाबाई पति का नाम: गोपालसिंह गृह संख्या : 24 उम्र : 61 लिंग : महिला	YEB1181700 फोटो उपलब्ध	183 निर्वाचक का नाम : गोपाल सिंह पिता का नाम: गैदालाल सिंह गृह संख्या : 24 उम्र : 59 लिंग : पुरुष	YEB0556084 फोटो उपलब्ध
184 निर्वाचक का नाम : महेशसिंह पिता का नाम: गैदालाल गृह संख्या : 24 उम्र : 58 लिंग : पुरुष	YEB1660471 फोटो उपलब्ध	185 निर्वाचक का नाम : लाडोबाई पति का नाम: नरेशसिंह गृह संख्या : 24 उम्र : 58 लिंग : महिला	YEB1660844 फोटो उपलब्ध	186 निर्वाचक का नाम : विमला बाई पति का नाम: महेश सिंह तोमर गृह संख्या : 24 उम्र : 57 लिंग : महिला	YEB1347194 फोटो उपलब्ध
187 निर्वाचक का नाम : रवीन्द्रसिंह पिता का नाम: कप्तानसिंह गृह संख्या : 24 उम्र : 48 लिंग : पुरुष	MLX0343343 फोटो उपलब्ध	188 निर्वाचक का नाम : सावित्रीबाई पति का नाम: रवीन्द्रसिंह गृह संख्या : 24 उम्र : 47 लिंग : महिला	MLX1225200 फोटो उपलब्ध	189 निर्वाचक का नाम : राजेशसिंह पिता का नाम: कप्तानसिंह गृह संख्या : 24 उम्र : 45 लिंग : पुरुष	YEB1120195 फोटो उपलब्ध
190 निर्वाचक का नाम : सुनीता पति का नाम: दिनेशसिंह गृह संख्या : 24 उम्र : 42 लिंग : महिला	MLX1319797 फोटो उपलब्ध	191 निर्वाचक का नाम : सुभाषसिंह पिता का नाम: गोपालसिंह गृह संख्या : 24 उम्र : 40 लिंग : पुरुष	YEB0378083 फोटो उपलब्ध	192 निर्वाचक का नाम : राजवीरसिंह पिता का नाम: कप्तानसिंह गृह संख्या : 24 उम्र : 39 लिंग : पुरुष	MLX1247196 फोटो उपलब्ध
193 निर्वाचक का नाम : दिनेश सिंह पिता का नाम: गोपाल सिंह गृह संख्या : 24 उम्र : 39 लिंग : पुरुष	YEB0556001 फोटो उपलब्ध	194 निर्वाचक का नाम : गुडियाबाई पति का नाम: सुभाषसिंह गृह संख्या : 24 उम्र : 38 लिंग : महिला	YEB0378109 फोटो उपलब्ध	195 निर्वाचक का नाम : शैलेन्द्र सिंह पिता का नाम: नरेश सिंह गृह संख्या : 24 उम्र : 37 लिंग : पुरुष	YEB0556217 फोटो उपलब्ध
196 निर्वाचक का नाम : लोकेन्द्रसिंह पिता का नाम: पुरूसोत्तमसिंह गृह संख्या : 24 उम्र : 36 लिंग : पुरुष	YEB0378299 फोटो उपलब्ध	197 निर्वाचक का नाम : संगीता पति का नाम: लोकेन्द्रसिंह गृह संख्या : 24 उम्र : 35 लिंग : महिला	YEB0378240 फोटो उपलब्ध	198 निर्वाचक का नाम : रीनादेवी पति का नाम: राजवीरसिंह तोमर गृह संख्या : 24 उम्र : 35 लिंग : महिला	YEB0378281 फोटो उपलब्ध
199 निर्वाचक का नाम : रितु पति का नाम: शैलेन्द्र सिंह गृह संख्या : 24 उम्र : 34 लिंग : महिला	YEB0556233 फोटो उपलब्ध	200 निर्वाचक का नाम : राधा पति का नाम: मान सिंह गृह संख्या : 24 उम्र : 34 लिंग : महिला	YEB1789049 फोटो उपलब्ध	201 निर्वाचक का नाम : संदीप सिंह तोमर पिता का नाम: नरेश सिंह तोमर गृह संख्या : 24 उम्र : 31 लिंग : पुरुष	YEB0556225 फोटो उपलब्ध
202 निर्वाचक का नाम : सुधा पति का नाम: संदीप गृह संख्या : 24 उम्र : 31 लिंग : महिला	YEB1271659 फोटो उपलब्ध	203 निर्वाचक का नाम : पूनम तोमर पति का नाम: सज्जन सिंह तोमर गृह संख्या : 24 उम्र : 31 लिंग : महिला	YEB1892595 फोटो उपलब्ध	204 निर्वाचक का नाम : सचिन पिता का नाम: रवींद्र सिंह गृह संख्या : 24 उम्र : 25 लिंग : पुरुष	YEB1420165 फोटो उपलब्ध
205 निर्वाचक का नाम : गौरव सिंह पिता का नाम: दिनेश सिंह गृह संख्या : 24 उम्र : 23 लिंग : पुरुष	YEB1929611 फोटो उपलब्ध	206 निर्वाचक का नाम : रामप्रकाश पिता का नाम: छिंदीराम गृह संख्या : 26 उम्र : 66 लिंग : पुरुष	YEB1120187 फोटो उपलब्ध	207 निर्वाचक का नाम : रामसनेही पति का नाम: रामप्रकाश गृह संख्या : 26 उम्र : 64 लिंग : महिला	YEB1120237 फोटो उपलब्ध
208 निर्वाचक का नाम : मूलचन्द पिता का नाम: छिंदीलाल गृह संख्या : 26 उम्र : 51 लिंग : पुरुष	MLX1247238 फोटो उपलब्ध	209 निर्वाचक का नाम : दुलारी पति का नाम: मूलचन्द गृह संख्या : 26 उम्र : 50 लिंग : महिला	MLX1413004 फोटो उपलब्ध	210 निर्वाचक का नाम : हरिओम पिता का नाम: रामप्रकाश गृह संख्या : 26 उम्र : 42 लिंग : पुरुष	MLX1452705 फोटो उपलब्ध

211	YEB0378174	निर्वाचक का नाम : ब्रजेश पिता का नाम: रामप्रकाश गृह संख्या : 26 उम्र : 37 लिंग : पुरुष	फोटो उपलब्ध	212	YEB0378133	निर्वाचक का नाम : रघुराज पिता का नाम: रामप्रकाश गृह संख्या : 26 उम्र : 34 लिंग : पुरुष	फोटो उपलब्ध	213	YEB2172153	निर्वाचक का नाम : गिरजा पिता का नाम: रामप्रकाश माहोर गृह संख्या : 26 उम्र : 28 लिंग : महिला	फोटो उपलब्ध
214	YEB1892801	निर्वाचक का नाम : प्रीती पति का नाम: रघुराज सिंह गृह संख्या : 26 उम्र : 24 लिंग : महिला	फोटो उपलब्ध	215	YEB2169720	निर्वाचक का नाम : राखी माहोर पति का नाम: माताप्रसाद गृह संख्या : 26 उम्र : 24 लिंग : महिला	फोटो उपलब्ध	216	YEB2171650	निर्वाचक का नाम : छाया पिता का नाम: रामप्रकाश माहोर गृह संख्या : 26 उम्र : 23 लिंग : महिला	फोटो उपलब्ध
217	YEB1981588	निर्वाचक का नाम : मनोज पिता का नाम: मूलचंद्र गृह संख्या : 26 उम्र : 21 लिंग : पुरुष	फोटो उपलब्ध	218	YEB1181114	निर्वाचक का नाम : नेनीबाई पति का नाम: हरनारायण गृह संख्या : 29 उम्र : 84 लिंग : महिला	फोटो उपलब्ध	219	YEB1181130	निर्वाचक का नाम : रामदयाल पिता का नाम: हरनारायण गृह संख्या : 29 उम्र : 50 लिंग : पुरुष	फोटो उपलब्ध
220	YEB1181148	निर्वाचक का नाम : सरोजदेवी पति का नाम: रामदयाल गृह संख्या : 29 उम्र : 49 लिंग : महिला	फोटो उपलब्ध	221	MLX1225044	निर्वाचक का नाम : सिरनाम पिता का नाम: हरनारायण गृह संख्या : 29 उम्र : 41 लिंग : पुरुष	फोटो उपलब्ध	222	YEB0556019	निर्वाचक का नाम : सेवाराम पिता का नाम: हरनारायण गृह संख्या : 29 उम्र : 40 लिंग : पुरुष	फोटो उपलब्ध
223	MLX1224856	निर्वाचक का नाम : ओमवती पति का नाम: सरनाम गृह संख्या : 29 उम्र : 39 लिंग : महिला	फोटो उपलब्ध	224	YEB1789171	निर्वाचक का नाम : रेखा पति का नाम: सेवाराम गृह संख्या : 29 उम्र : 38 लिंग : महिला	फोटो उपलब्ध	225	YEB1789098	निर्वाचक का नाम : सुनील माहोर पिता का नाम: सेवाराम माहोर गृह संख्या : 29 उम्र : 27 लिंग : पुरुष	फोटो उपलब्ध
226	YEB1937390	निर्वाचक का नाम : नीलम पति का नाम: सुनील माहोर गृह संख्या : 29 उम्र : 26 लिंग : महिला	फोटो उपलब्ध	227	YEB1660786	निर्वाचक का नाम : रामवती पति का नाम: बैनीराम गृह संख्या : 30 उम्र : 66 लिंग : महिला	फोटो उपलब्ध	228	YEB2174084	निर्वाचक का नाम : अमितलाल पिता का नाम: सुखलाल गृह संख्या : 30 उम्र : 56 लिंग : पुरुष	फोटो उपलब्ध
229	MLX1452614	निर्वाचक का नाम : रामवीर पिता का नाम: बैनीराम गृह संख्या : 30 उम्र : 49 लिंग : पुरुष	फोटो उपलब्ध	230	YEB1660778	निर्वाचक का नाम : रमेश पिता का नाम: बैनीराम गृह संख्या : 30 उम्र : 46 लिंग : पुरुष	फोटो उपलब्ध	231	YEB0729160	निर्वाचक का नाम : गीता कुशवाह पति का नाम: रमेश कुशवाह गृह संख्या : 30 उम्र : 45 लिंग : महिला	फोटो उपलब्ध
232	YEB1420173	निर्वाचक का नाम : रामवती कुशवाह पति का नाम: रामवीर कुशवाह गृह संख्या : 30 उम्र : 39 लिंग : महिला	फोटो उपलब्ध	233	YEB0729111	निर्वाचक का नाम : छोटी बाई पति का नाम: मुकेश कुशवाह गृह संख्या : 30 उम्र : 35 लिंग : महिला	फोटो उपलब्ध	234	YEB1981638	निर्वाचक का नाम : प्रमोद कुशवाह पिता का नाम: रामवीर सिंह गृह संख्या : 30 उम्र : 24 लिंग : पुरुष	फोटो उपलब्ध
235	YEB1983063	निर्वाचक का नाम : संगीता पति का नाम: प्रमोद कुशवाह गृह संख्या : 30 उम्र : 22 लिंग : महिला	फोटो उपलब्ध	236	MLX1319870	निर्वाचक का नाम : शीलाबाई पति का नाम: सोनेराम गृह संख्या : 31 उम्र : 50 लिंग : महिला	फोटो उपलब्ध	237	YEB0556027	निर्वाचक का नाम : रामसहाय पिता का नाम: धनीराम गृह संख्या : 32 उम्र : 59 लिंग : पुरुष	फोटो उपलब्ध
238	YEB0556092	निर्वाचक का नाम : कैशोबाई पति का नाम: रामसहाय गृह संख्या : 32 उम्र : 54 लिंग : महिला	फोटो उपलब्ध	239	MLX1225069	निर्वाचक का नाम : कान्ताबाई पति का नाम: लाल चंद गृह संख्या : 32 उम्र : 52 लिंग : महिला	फोटो उपलब्ध	240	YEB1181361	निर्वाचक का नाम : लालचन्द पिता का नाम: नेतराम गृह संख्या : 32 उम्र : 46 लिंग : पुरुष	फोटो उपलब्ध

241	YEB0556100	निर्वाचक का नाम : रिकू पिता का नाम: रामसहाय गृह संख्या : 32 उम्र : 38 लिंग : पुरुष	फोटो उपलब्ध	242	YEB0556126	निर्वाचक का नाम : मायादेवी पति का नाम: रिकू सिंह गृह संख्या : 32 उम्र : 36 लिंग : महिला	फोटो उपलब्ध	243	YEB0556118	निर्वाचक का नाम : संजू सिंह पिता का नाम: रामसहाय गृह संख्या : 32 उम्र : 34 लिंग : पुरुष	फोटो उपलब्ध
244	YEB0814996	निर्वाचक का नाम : पार्वती देवी पति का नाम: संजू सिंह गृह संख्या : 32 उम्र : 30 लिंग : महिला	फोटो उपलब्ध	245	YEB2235562	निर्वाचक का नाम : राधा पति का नाम: सूरज गृह संख्या : 32 उम्र : 24 लिंग : महिला	फोटो उपलब्ध	246	YEB1822725	निर्वाचक का नाम : सूरज माहोर पिता का नाम: लालचंद गृह संख्या : 32 उम्र : 23 लिंग : पुरुष	फोटो उपलब्ध
247	YEB2231942	निर्वाचक का नाम : भूप सिंह पिता का नाम: लालचंद गृह संख्या : 32 उम्र : 20 लिंग : पुरुष	फोटो उपलब्ध	248	YEB1660760	निर्वाचक का नाम : राजहंस पिता का नाम: डीगुरी गृह संख्या : 33 उम्र : 58 लिंग : पुरुष	फोटो उपलब्ध	249	YEB1661016	निर्वाचक का नाम : फूलाबाई पति का नाम: राजहंस गृह संख्या : 33 उम्र : 56 लिंग : महिला	फोटो उपलब्ध
250	YEB1789130	निर्वाचक का नाम : रंजीत पिता का नाम: राजहंस गृह संख्या : 33 उम्र : 32 लिंग : पुरुष	फोटो उपलब्ध	251	YEB1822824	निर्वाचक का नाम : मधु माहोर पति का नाम: रंजीत गृह संख्या : 33 उम्र : 31 लिंग : महिला	फोटो उपलब्ध	252	YEB1789106	निर्वाचक का नाम : कृष्णा पिता का नाम: राजहंस गृह संख्या : 33 उम्र : 29 लिंग : पुरुष	फोटो उपलब्ध
253	YEB1822840	निर्वाचक का नाम : रामहरि पिता का नाम: राजहंस गृह संख्या : 33 उम्र : 25 लिंग : पुरुष	फोटो उपलब्ध	254	MLX1224773	निर्वाचक का नाम : बसन्तीबाई पति का नाम: गोरेलाल गृह संख्या : 34 उम्र : 51 लिंग : महिला	फोटो उपलब्ध	255	MLX1225218	निर्वाचक का नाम : रामबरन पिता का नाम: ग्यासीराम गृह संख्या : 34 उम्र : 41 लिंग : पुरुष	फोटो उपलब्ध
256	YEB1341627	निर्वाचक का नाम : ओमवती पति का नाम: बन्दी गृह संख्या : 34 उम्र : 35 लिंग : महिला	फोटो उपलब्ध	257	YEB0682195	निर्वाचक का नाम : बन्दीसिंह पिता का नाम: गोरेलाल गृह संख्या : 34 उम्र : 34 लिंग : पुरुष	फोटो उपलब्ध	258	YEB1420181	निर्वाचक का नाम : भगवान सिंह पिता का नाम: गोरेलाल गृह संख्या : 34 उम्र : 30 लिंग : पुरुष	फोटो उपलब्ध
259	YEB1420199	निर्वाचक का नाम : पूनम पति का नाम: सोनू गृह संख्या : 34 उम्र : 29 लिंग : महिला	फोटो उपलब्ध	260	YEB1420207	निर्वाचक का नाम : सोनू पिता का नाम: गोरेलाल गृह संख्या : 34 उम्र : 27 लिंग : पुरुष	फोटो उपलब्ध	261	YEB1943349	निर्वाचक का नाम : अनीता माहोर पति का नाम: अनिल गृह संख्या : 34 उम्र : 26 लिंग : महिला	फोटो उपलब्ध
262	YEB1943307	निर्वाचक का नाम : अनिल सिंह पिता का नाम: गोरेलाल गृह संख्या : 34 उम्र : 24 लिंग : पुरुष	फोटो उपलब्ध	263	YEB1943372	निर्वाचक का नाम : छाया पति का नाम: भगवान सिंह गृह संख्या : 34 उम्र : 24 लिंग : महिला	फोटो उपलब्ध	264	YEB1181189	निर्वाचक का नाम : रामस्वरूप पिता का नाम: पन्नालाल गृह संख्या : 36 उम्र : 56 लिंग : पुरुष	फोटो उपलब्ध
265	YEB1181676	निर्वाचक का नाम : सियाराम पिता का नाम: पन्नालाल गृह संख्या : 36 उम्र : 50 लिंग : पुरुष	फोटो उपलब्ध	266	YEB0556175	निर्वाचक का नाम : बच्चू राम पिता का नाम: पन्नालाल गृह संख्या : 36 उम्र : 42 लिंग : पुरुष	फोटो उपलब्ध	267	YEB0556167	निर्वाचक का नाम : बंशीलाल पिता का नाम: रामस्वरूप गृह संख्या : 36 उम्र : 36 लिंग : पुरुष	फोटो उपलब्ध
268	YEB0682203	निर्वाचक का नाम : चरन सिंह माहोर पिता का नाम: रामस्वरूप गृह संख्या : 36 उम्र : 36 लिंग : पुरुष	फोटो उपलब्ध	269	YEB0556159	निर्वाचक का नाम : द्रोपती पति का नाम: चरन सिंह गृह संख्या : 36 उम्र : 34 लिंग : महिला	फोटो उपलब्ध	270	YEB1347251	निर्वाचक का नाम : सीमा पति का नाम: बंशीलाल गृह संख्या : 36 उम्र : 33 लिंग : महिला	फोटो उपलब्ध

# 271 निर्वाचक का नाम : पूरन सिंह माहोर पिता का नाम: हुकुम सिंह गृह संख्या : 37 उम्र : 57 लिंग : पुरुष	YEB1181452 फोटो उपलब्ध	272 निर्वाचक का नाम : मुन्नीबाई पति का नाम: पूरनलाल गृह संख्या : 37 उम्र : 54 लिंग : महिला	MLX1225226 फोटो उपलब्ध	273 निर्वाचक का नाम : गब्बरसिंह पिता का नाम: पूरनसिंह गृह संख्या : 37 उम्र : 32 लिंग : पुरुष	YEB0378307 फोटो उपलब्ध
274 निर्वाचक का नाम : आशीष कुमार पिता का नाम: पूरन सिंह गृह संख्या : 37 उम्र : 24 लिंग : पुरुष	YEB1788967 फोटो उपलब्ध	275 निर्वाचक का नाम : आरती पति का नाम: राजकुमार गृह संख्या : 37 उम्र : 24 लिंग : महिला	YEB1943299 फोटो उपलब्ध	276 निर्वाचक का नाम : कलियान पिता का नाम: सुखलाल गृह संख्या : 38 उम्र : 58 लिंग : पुरुष	YEB1660927 फोटो उपलब्ध
277 निर्वाचक का नाम : रेनु देवी पति का नाम: भूपेंद्र सिंह गृह संख्या : 38 उम्र : 27 लिंग : महिला	YEB1272384 फोटो उपलब्ध	278 निर्वाचक का नाम : रामोतारसिंह पिता का नाम: लक्ष्मनसिंह गृह संख्या : 39 उम्र : 60 लिंग : पुरुष	YEB1181536 फोटो उपलब्ध	279 निर्वाचक का नाम : छैयादेवी पति का नाम: रामोतार गृह संख्या : 39 उम्र : 58 लिंग : महिला	MLX1224989 फोटो उपलब्ध
280 निर्वाचक का नाम : रमेशसिंह पिता का नाम: रामओतारसिंह गृह संख्या : 39 उम्र : 39 लिंग : पुरुष	MLX1224955 फोटो उपलब्ध	281 निर्वाचक का नाम : साधनादेवी पति का नाम: रमेशसिंह गृह संख्या : 39 उम्र : 38 लिंग : महिला	MLX1224997 फोटो उपलब्ध	282 निर्वाचक का नाम : उपेन्द्रसिंह पिता का नाम: रामअवतार सिंह गृह संख्या : 39 उम्र : 34 लिंग : पुरुष	YEB0682211 फोटो उपलब्ध
283 निर्वाचक का नाम : रचना पति का नाम: उपेन्द्र सिंह गृह संख्या : 39 उम्र : 21 लिंग : महिला	YEB2176584 फोटो उपलब्ध	284 निर्वाचक का नाम : अमरसिंह पिता का नाम: आशाराम गृह संख्या : 40 उम्र : 56 लिंग : पुरुष	YEB1181205 फोटो उपलब्ध	285 निर्वाचक का नाम : बहुताबाई पति का नाम: बाबूराम गृह संख्या : 40 उम्र : 56 लिंग : महिला	MLX1224906 फोटो उपलब्ध
286 निर्वाचक का नाम : हरि दास पिता का नाम: बजरंग सिंह गृह संख्या : 40 उम्र : 56 लिंग : पुरुष	YEB0216655 फोटो उपलब्ध	287 निर्वाचक का नाम : जावित्रीबाई पति का नाम: अमरसिंह गृह संख्या : 40 उम्र : 55 लिंग : महिला	YEB1660919 फोटो उपलब्ध	288 निर्वाचक का नाम : महावीर पिता का नाम: बाबूलाल गृह संख्या : 40 उम्र : 36 लिंग : पुरुष	YEB0556191 फोटो उपलब्ध
289 निर्वाचक का नाम : लक्ष्मीदेवी पति का नाम: महावीर गृह संख्या : 40 उम्र : 34 लिंग : महिला	YEB0556209 फोटो उपलब्ध	290 निर्वाचक का नाम : प्रदीप सिंह पिता का नाम: बाबू लाल गृह संख्या : 40 उम्र : 30 लिंग : पुरुष	YEB0885301 फोटो उपलब्ध	291 निर्वाचक का नाम : विष्णु पिता का नाम: अमर सिंह गृह संख्या : 40 उम्र : 30 लिंग : पुरुष	YEB1763507 फोटो उपलब्ध
292 निर्वाचक का नाम : रानी माहोर पति का नाम: प्रदीप माहोर गृह संख्या : 40 उम्र : 28 लिंग : महिला	YEB1420223 फोटो उपलब्ध	293 निर्वाचक का नाम : प्रीतम माहोर पिता का नाम: बाबूलाल माहोर गृह संख्या : 40 उम्र : 27 लिंग : पुरुष	YEB1420215 फोटो उपलब्ध	S 294 निर्वाचक का नाम : राधा पति का नाम: सहदेव सिंह गृह संख्या : 63 उम्र : 28 लिंग : महिला	YEB0948570 फोटो उपलब्ध
295 निर्वाचक का नाम : उमेश माहोर पिता का नाम: विद्याराम गृह संख्या : 216 उम्र : 29 लिंग : पुरुष	YEB0885350 फोटो उपलब्ध				

विधान सभा क्षेत्र की संख्या व नाम : 7-दिमनी
अनुभाग की संख्या व नाम : 2-मजरा-कछपुरा खड़ियाबेहड

296	YEB0246181	निर्वाचक का नाम : सुशीलादेवी पति का नाम: बंटीराम गृह संख्या : 1 उम्र : 42 लिंग : महिला	फोटो उपलब्ध	297	YEB0682229	निर्वाचक का नाम : सियाराम पिता का नाम: रामस्वरूप गृह संख्या : 2 उम्र : 57 लिंग : पुरुष	फोटो उपलब्ध	298	YEB0554402	निर्वाचक का नाम : नत्थीराम पिता का नाम: रामस्वरूप गृह संख्या : 2 उम्र : 54 लिंग : पुरुष	फोटो उपलब्ध
299	YEB0246215	निर्वाचक का नाम : दाखश्री पति का नाम: नत्थीराम गृह संख्या : 2 उम्र : 51 लिंग : महिला	फोटो उपलब्ध	300	MLX1500032	निर्वाचक का नाम : उदयसिंह पिता का नाम: थानसिंह गृह संख्या : 2 उम्र : 44 लिंग : पुरुष	फोटो उपलब्ध	301	YEB0246223	निर्वाचक का नाम : अरनादेवी पति का नाम: उदयसिंह गृह संख्या : 2 उम्र : 41 लिंग : महिला	फोटो उपलब्ध
302	YEB2011708	निर्वाचक का नाम : पप्पी पति का नाम: प्रदीप सिंह गृह संख्या : 2 उम्र : 41 लिंग : महिला	फोटो उपलब्ध	303	YEB2011856	निर्वाचक का नाम : प्रदीप सिंह पिता का नाम: थान सिंह गृह संख्या : 2 उम्र : 30 लिंग : पुरुष	फोटो उपलब्ध	304	YEB0885210	निर्वाचक का नाम : सुनील सिंह पिता का नाम: नत्थी सिंह गृह संख्या : 2 उम्र : 29 लिंग : पुरुष	फोटो उपलब्ध
305	YEB1420231	निर्वाचक का नाम : अमृता पति का नाम: सुनील सिंह गृह संख्या : 2 उम्र : 27 लिंग : महिला	फोटो उपलब्ध	306	YEB1997501	निर्वाचक का नाम : रीनू कुशवाह पति का नाम: ब्रजेश गृह संख्या : 2 उम्र : 25 लिंग : महिला	फोटो उपलब्ध	307	YEB2014561	निर्वाचक का नाम : गौरव तोमर पिता का नाम: उदय सिंह गृह संख्या : 2 उम्र : 21 लिंग : पुरुष	फोटो उपलब्ध
308	YEB0840587	निर्वाचक का नाम : मानसिंह तोमर पिता का नाम: रविन्द्र सिंह तोमर गृह संख्या : २४ उम्र : 30 लिंग : पुरुष	फोटो उपलब्ध	309	MLX1319854	निर्वाचक का नाम : कमलकिशोर पिता का नाम: हुकुमसिंह गृह संख्या : 36 उम्र : 45 लिंग : पुरुष	फोटो उपलब्ध				

विधान सभा क्षेत्र की संख्या व नाम : 7-दिमनी
घटक I - परिवर्धन सूची 1 (23-12-2025 से 21-02-2026 तक)

310	1	YEB2263846
निर्वाचक का नाम : अंजू माहोर पति का नाम: संजय माहोर गृह संख्या : 22 उम्र : 20 लिंग : महिला		
		फोटो उपलब्ध

311	1	YEB2268159
निर्वाचक का नाम : इंद्रजीत सिंह तोमर पिता का नाम: जितेंद्र सिंह तोमर गृह संख्या : 03 उम्र : 19 लिंग : पुरुष		
		फोटो उपलब्ध

312	1	YEB2268738
निर्वाचक का नाम : अभिषेक तोमर पिता का नाम: धर्मवीर सिंह तोमर गृह संख्या : 23 उम्र : 18 लिंग : पुरुष		
		फोटो उपलब्ध

313	1	YEB2270916
निर्वाचक का नाम : राहुल पिता का नाम: सियाराम गृह संख्या : 22 उम्र : 19 लिंग : पुरुष		
		फोटो उपलब्ध

314	2	YEB0948570
निर्वाचक का नाम : राधा पति का नाम: सहदेव सिंह गृह संख्या : 53 उम्र : 28 लिंग : महिला		
		फोटो उपलब्ध

315	1	YEB2273068
निर्वाचक का नाम : सत्यम सिंह तोमर पिता का नाम: रणवीर सिंह तोमर गृह संख्या : 12 उम्र : 19 लिंग : पुरुष		
		फोटो उपलब्ध

316	2	YEB2275998
निर्वाचक का नाम : अभिषेक माहौर पिता का नाम: कमल किशोर गृह संख्या : ग्राम, उम्र : 21 लिंग : पुरुष		
		फोटो उपलब्ध

निर्वाचकों का विवरण :							
A) मतदाताओं की संख्या :							
	नामावली का प्रकार	निर्वाचक नामावली की पहचान :	मतदाताओं की संख्या :				
			पुरुष	महिला	तृतीय लिंग	कुल	
I	मूल	मूल नामावली	विशेष गहन पुनरीक्षण 2026 की मूल नामावली एवं समस्त अनुपूरकों को एकीकृत कर	172	137	0	309
II	घटक I - परिवर्धन सूची	पूरक 1	विशेष गहन पुनरीक्षण - 2026	5	2	0	7
III	घटक II - विलोपन सूची	पूरक 1	विशेष गहन पुनरीक्षण - 2026	0	1	0	1
IV	लिंग में संशोधन के कारण अंतर			0	0	0	0
पुनरीक्षण के बाद इस नामावली में शुद्ध निर्वाचक (I+II-III+IV)				177	138	0	315
B) संशोधनों की संख्या :							
नामावली का प्रकार	निर्वाचक नामावली की पहचान :	संशोधनों की संख्या :					
पूरक 1	विशेष गहन पुनरीक्षण - 2026	3					

निर्वाचक रजिस्ट्रीकरण अधिकारी द्वारा जारी

E-मृत्यु, S-स्थानांतरित, R-दोहरी प्रविष्टि, M-लापता, Q-अहर्ता नहीं