

निर्वाचक नामावली 2026 S12 मध्य प्रदेश

विधान सभा क्षेत्र की संख्या, नाम व आरक्षण स्थिति : 7 - दिमनी (सामान्य)		भाग संख्या :: 222																	
संसदीय निर्वाचन क्षेत्र की संख्या, नाम व आरक्षण स्थिति, जिसमें विधान सभा निर्वाचन क्षेत्र स्थित है : 1 - मुरैना																			
1. पुनरीक्षण का विवरण																			
पुनरीक्षण का वर्ष :	2026	निर्वाचक नामावली की पहचान :																	
अर्हता तिथि :	01-01-2026	विशेष गहन पुनरीक्षण 2026 की मूल नामावली एवं समस्त अनुपूरकों को एकीकृत कर																	
पुनरीक्षण का स्वरूप :	विशेष गहन पुनरीक्षण 2026																		
प्रकाशन की तिथि :	21-02-2026																		
2. भाग व मतदान क्षेत्र का विवरण :																			
भाग में आने वाले अनुभागों की संख्या और नाम :																			
1-ग्राम-तुतवास खांद का पुरा		<table style="width: 100%; border-collapse: collapse;"> <tr> <td style="width: 60%;">मुख्य शहर / मुख्य ग्राम</td> <td style="width: 40%;">: तुतवास</td> </tr> <tr> <td>वाई</td> <td>:</td> </tr> <tr> <td>पोस्ट ऑफिस</td> <td>: खांद का पुरा</td> </tr> <tr> <td>पुलिस थाना</td> <td>: अम्बाह</td> </tr> <tr> <td>स्थानीय संस्था</td> <td>: तुतवास</td> </tr> <tr> <td>ब्लॉक</td> <td>: अम्बाह</td> </tr> <tr> <td>जिला</td> <td>: मुरैना</td> </tr> <tr> <td>पिन कोड</td> <td>: 476111</td> </tr> </table>		मुख्य शहर / मुख्य ग्राम	: तुतवास	वाई	:	पोस्ट ऑफिस	: खांद का पुरा	पुलिस थाना	: अम्बाह	स्थानीय संस्था	: तुतवास	ब्लॉक	: अम्बाह	जिला	: मुरैना	पिन कोड	: 476111
मुख्य शहर / मुख्य ग्राम	: तुतवास																		
वाई	:																		
पोस्ट ऑफिस	: खांद का पुरा																		
पुलिस थाना	: अम्बाह																		
स्थानीय संस्था	: तुतवास																		
ब्लॉक	: अम्बाह																		
जिला	: मुरैना																		
पिन कोड	: 476111																		
3. मतदान केंद्र का विवरण																			
मतदान केंद्र की संख्या व नाम :	मतदान केन्द्र की विशेष हैसियत (पुरुष/महिला/सामान्य) :	सामान्य																	
222 - तुतवास	इस मतदान क्षेत्र के सहायक (ऑक्जिलियरी) मतदान केन्द्रों की संख्या :	0																	
मतदान केंद्र का भवन व पता :																			
प्रा शा भवन खोंद का पुरा																			
4. मतदाताओं की संख्या :																			
आरंभिक क्रम	अंतिम क्रम	मतदाताओं की संख्या																	
संख्या	संख्या	पुरुष	महिला	तृतीय लिंग	कुल														
1	919	498	421	0	919														

निर्वाचक रजिस्ट्रीकरण अधिकारी द्वारा जारी

Nazri Naksha



Google Map View

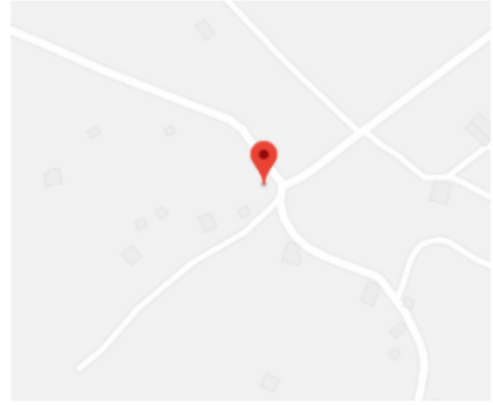

Polling Station Building Front View



मतदान केंद्र के सामने का फ़ोटो



Cad View

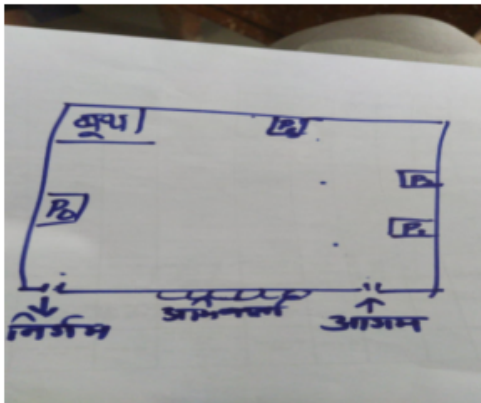

Key MAP View

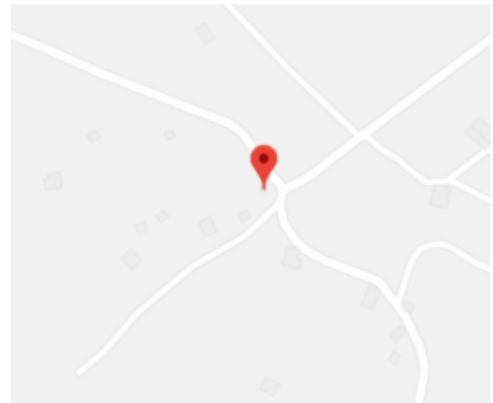

1	YEB0887067	निर्वाचक का नाम : लट्टरी सिंह पिता का नाम: पूरन सिंह गृह संख्या : 105 उम्र : 53 लिंग : पुरुष	2	YEB1664986	निर्वाचक का नाम : रत्नो पति का नाम: लट्टरी गृह संख्या : 105 उम्र : 49 लिंग : महिला	3	MLX1400654	निर्वाचक का नाम : हीरासिंह पिता का नाम: पूरनसिंह गृह संख्या : 105 उम्र : 48 लिंग : पुरुष
4	YEB1245117	निर्वाचक का नाम : आशादेवी पति का नाम: हीरासिंह गृह संख्या : 105 उम्र : 46 लिंग : महिला	5	YEB1664978	निर्वाचक का नाम : रामबिलास पिता का नाम: पूरनसिंह गृह संख्या : 105 उम्र : 44 लिंग : पुरुष	6	MLX1342450	निर्वाचक का नाम : सपनादेवी पति का नाम: रामबिलाससिंह गृह संख्या : 105 उम्र : 37 लिंग : महिला
7	YEB1468503	निर्वाचक का नाम : शिवम सिंह तोमर पिता का नाम: हीरा सिंह तोमर गृह संख्या : 105 उम्र : 25 लिंग : पुरुष	8	YEB2102168	निर्वाचक का नाम : अर्जुन सिंह पिता का नाम: लट्टरी सिंह तोमर गृह संख्या : 105 उम्र : 23 लिंग : पुरुष	9	YEB2011203	निर्वाचक का नाम : शिवानी पति का नाम: शिवम सिंग गृह संख्या : 105 उम्र : 22 लिंग : महिला
10	YEB2151603	निर्वाचक का नाम : रमन सिंह पिता का नाम: हीरा सिंह गृह संख्या : 105 उम्र : 20 लिंग : पुरुष	11	YEB1664960	निर्वाचक का नाम : सुनीता पति का नाम: दलीपसिंह गृह संख्या : 106 उम्र : 54 लिंग : महिला	12	YEB1120633	निर्वाचक का नाम : विनोदसिंह पिता का नाम: नाथूसिंह गृह संख्या : 107 उम्र : 51 लिंग : पुरुष
13	YEB1302694	निर्वाचक का नाम : रचना देवी पति का नाम: राजेंद्र सिंग गृह संख्या : 107 उम्र : 37 लिंग : महिला	14	YEB0887075	निर्वाचक का नाम : रविकांत सिंह पिता का नाम: वीरेंद्र सिंह गृह संख्या : 107 उम्र : 29 लिंग : पुरुष	15	YEB1295039	निर्वाचक का नाम : गोविंद सिंह तोमर पिता का नाम: देवेंद्र सिंह तोमर गृह संख्या : 107 उम्र : 27 लिंग : पुरुष
16	YEB1486943	निर्वाचक का नाम : हरिओम सिंह पिता का नाम: विनोद सिंह तोमर गृह संख्या : 107 उम्र : 25 लिंग : पुरुष	17	YEB2139210	निर्वाचक का नाम : भोला सिंह तोमर पिता का नाम: वीरेंद्र सिंह गृह संख्या : 107 उम्र : 25 लिंग : पुरुष	18	YEB1812361	निर्वाचक का नाम : कृष्णा कुमार पिता का नाम: विनोद तोमर गृह संख्या : 107 उम्र : 24 लिंग : पुरुष
19	YEB2002616	निर्वाचक का नाम : सुकन्या पिता का नाम: शिवकुमार सिंग गृह संख्या : 107 उम्र : 23 लिंग : महिला	20	YEB2001733	निर्वाचक का नाम : सत्यनारायण सिंग तोमर पिता का नाम: शिवकुमार गृह संख्या : 107 उम्र : 23 लिंग : पुरुष	21	YEB2018992	निर्वाचक का नाम : अजय सिंह तोमर पिता का नाम: शिवराज सिंह तोमर गृह संख्या : 107 उम्र : 21 लिंग : पुरुष
22	YEB1120617	निर्वाचक का नाम : वीरेन्द्रसिंह पिता का नाम: बहादुरसिंह गृह संख्या : 107/1 उम्र : 51 लिंग : पुरुष	23	MLX1342542	निर्वाचक का नाम : नेमादेवी पति का नाम: वीरेन्द्रसिंह गृह संख्या : 107/1 उम्र : 49 लिंग : महिला	24	YEB0730911	निर्वाचक का नाम : देवेन्द्रसिंह पिता का नाम: बहादुरसिंह गृह संख्या : 107/1 उम्र : 48 लिंग : पुरुष
25	YEB1120625	निर्वाचक का नाम : रामवती पति का नाम: विनोदसिंह गृह संख्या : 107/1 उम्र : 48 लिंग : महिला	26	YEB1193481	निर्वाचक का नाम : शिवकुमार पिता का नाम: जगदीशसिंह गृह संख्या : 107/1 उम्र : 44 लिंग : पुरुष	27	MLX0889451	निर्वाचक का नाम : प्रमोदसिंह पिता का नाम: नाथूसिंह गृह संख्या : 107/1 उम्र : 44 लिंग : पुरुष
28	MLX1484146	निर्वाचक का नाम : मीना देवी पति का नाम: प्रमोद गृह संख्या : 107/1 उम्र : 43 लिंग : महिला	29	MLX1457464	निर्वाचक का नाम : साधना पति का नाम: शिवकुमार गृह संख्या : 107/1 उम्र : 41 लिंग : महिला	30	MLX0892182	निर्वाचक का नाम : सवितादेवी पति का नाम: देवेन्द्रसिंह गृह संख्या : 107/1 उम्र : 41 लिंग : महिला

31	YEB1003102	निर्वाचक का नाम : गोतम सिंह तोमर पिता का नाम: देवेन्द्र सिंह तोमर गृह संख्या : 107/01 उम्र : 27 लिंग : पुरुष	फोटो उपलब्ध	32	YEB0139147	निर्वाचक का नाम : सतेंद्र सिंह पिता का नाम: बहादुर गृह संख्या : 107/2 उम्र : 39 लिंग : पुरुष	फोटो उपलब्ध	33	MLX1484054	निर्वाचक का नाम : भावना सिंह पिता का नाम: सतेंद्र सिंह गृह संख्या : 107/2 उम्र : 38 लिंग : महिला	फोटो उपलब्ध
34	MLX1484096	निर्वाचक का नाम : अतेन्द्र सिंह पिता का नाम: बहादुर सिंह गृह संख्या : 107/2 उम्र : 37 लिंग : पुरुष	फोटो उपलब्ध	35	YEB1360791	निर्वाचक का नाम : पूजा पिता का नाम: अतेंद्र सिंह गृह संख्या : 107/2 उम्र : 29 लिंग : महिला	फोटो उपलब्ध	36	YEB1193549	निर्वाचक का नाम : ब्रजराज सिंह तोमर पिता का नाम: छोटेंद्र सिंह गृह संख्या : 108 उम्र : 51 लिंग : पुरुष	फोटो उपलब्ध
37	YEB1193606	निर्वाचक का नाम : सुनीता पिता का नाम: ब्रजराज गृह संख्या : 108 उम्र : 48 लिंग : महिला	फोटो उपलब्ध	38	MLX0996462	निर्वाचक का नाम : साधना तोमर पिता का नाम: रायसिंह गृह संख्या : 108 उम्र : 45 लिंग : महिला	फोटो उपलब्ध	39	YEB0816819	निर्वाचक का नाम : नरेन्द्र सिंह पिता का नाम: ब्रजराज सिंह गृह संख्या : 108 उम्र : 30 लिंग : पुरुष	फोटो उपलब्ध
40	YEB1798198	निर्वाचक का नाम : अंकित सिंह तोमर पिता का नाम: ब्रजराज सिंह तोमर गृह संख्या : 108 उम्र : 25 लिंग : पुरुष	फोटो उपलब्ध	41	YEB2069854	निर्वाचक का नाम : साधना पिता का नाम: नरेंद्र सिंह तोमर गृह संख्या : 108 उम्र : 22 लिंग : महिला	फोटो उपलब्ध	42	YEB1990977	निर्वाचक का नाम : ज्योती तोमर पिता का नाम: राय सिंह तोमर गृह संख्या : 108 उम्र : 22 लिंग : महिला	फोटो उपलब्ध
43	YEB1991256	निर्वाचक का नाम : अनुष्का पिता का नाम: राय सिंह तोमर गृह संख्या : 108 उम्र : 21 लिंग : महिला	फोटो उपलब्ध	44	YEB2241735	निर्वाचक का नाम : हेमंत सिंह तोमर पिता का नाम: राय सिंह तोमर गृह संख्या : 108 उम्र : 19 लिंग : पुरुष	फोटो उपलब्ध	45	YEB1194307	निर्वाचक का नाम : विश्वनाथसिंह पिता का नाम: धर्मकिशोर गृह संख्या : 109 उम्र : 79 लिंग : पुरुष	फोटो उपलब्ध
46	YEB1193770	निर्वाचक का नाम : बिट्टी बाई पिता का नाम: बिसाल सिंह गृह संख्या : 109 उम्र : 69 लिंग : महिला	फोटो उपलब्ध	47	YEB1664937	निर्वाचक का नाम : गंभीर सिंह तोमर पिता का नाम: विश्वनाथसिंह गृह संख्या : 109 उम्र : 67 लिंग : पुरुष	फोटो उपलब्ध	48	MLX1400712	निर्वाचक का नाम : शिवराजसिंह पिता का नाम: विश्वनाथसिंह गृह संख्या : 109 उम्र : 51 लिंग : पुरुष	फोटो उपलब्ध
49	MLX0200352	निर्वाचक का नाम : महेंद्र सिंह तोमर पिता का नाम: विशाल सिंह गृह संख्या : 109 उम्र : 48 लिंग : पुरुष	फोटो उपलब्ध	50	YEB1120518	निर्वाचक का नाम : उमादेवी पिता का नाम: शिवराजसिंह गृह संख्या : 109 उम्र : 46 लिंग : महिला	फोटो उपलब्ध	51	YEB1120534	निर्वाचक का नाम : प्रमीलादेवी पिता का नाम: उदयरज गृह संख्या : 109 उम्र : 46 लिंग : महिला	फोटो उपलब्ध
52	MLX1137272	निर्वाचक का नाम : उमा देवी पिता का नाम: महेंद्र सिंह गृह संख्या : 109 उम्र : 43 लिंग : महिला	फोटो उपलब्ध	53	YEB0990952	निर्वाचक का नाम : विजय सिंह तोमर पिता का नाम: शिवराज सिंह गृह संख्या : 109 उम्र : 32 लिंग : पुरुष	फोटो उपलब्ध	54	YEB0990853	निर्वाचक का नाम : विकाश सिंह तोमर पिता का नाम: उदयरज सिंह तोमर गृह संख्या : 109 उम्र : 28 लिंग : पुरुष	फोटो उपलब्ध
55	YEB1777929	निर्वाचक का नाम : सचिन सिंह तोमर पिता का नाम: उदयरज सिंह गृह संख्या : 109 उम्र : 24 लिंग : पुरुष	फोटो उपलब्ध	56	YEB1777937	निर्वाचक का नाम : भोला सिंह तोमर पिता का नाम: महेंद्र सिंह तोमर गृह संख्या : 109 उम्र : 24 लिंग : पुरुष	फोटो उपलब्ध	57	MLX0890459	निर्वाचक का नाम : शतीशसिंह पिता का नाम: गम्भीरसिंह गृह संख्या : 109/1 उम्र : 40 लिंग : पुरुष	फोटो उपलब्ध
58	YEB0139154	निर्वाचक का नाम : रीनु देवी पिता का नाम: सतीष गृह संख्या : 109/1 उम्र : 38 लिंग : महिला	फोटो उपलब्ध	59	MLX0889444	निर्वाचक का नाम : अर्जुनसिंह पिता का नाम: गम्भीरसिंह गृह संख्या : 109/1 उम्र : 37 लिंग : पुरुष	फोटो उपलब्ध	60	YEB0139162	निर्वाचक का नाम : नार्गेन्द्र सिंह तोमर पिता का नाम: गम्भीर गृह संख्या : 109/1 उम्र : 37 लिंग : पुरुष	फोटो उपलब्ध

61	YEB0816769	निर्वाचक का नाम : रोहिणी देवी पति का नाम: नागेन्द्र सिंह गृह संख्या : 109/1 उम्र : 30 लिंग : महिला	फोटो उपलब्ध	62	YEB0816793	निर्वाचक का नाम : सीमा देवी पति का नाम: अर्जुन सिंह गृह संख्या : 109/1 उम्र : 30 लिंग : महिला	फोटो उपलब्ध	63	YEB0246702	निर्वाचक का नाम : महारामसिंह पिता का नाम: गनेशसिंह गृह संख्या : 110 उम्र : 76 लिंग : पुरुष	फोटो उपलब्ध
64	YEB1193820	निर्वाचक का नाम : रामवती पति का नाम: महारामसिंह गृह संख्या : 110 उम्र : 74 लिंग : महिला	फोटो उपलब्ध	65	YEB1193838	निर्वाचक का नाम : राय सिंह तोमर पिता का नाम: महारामसिंह गृह संख्या : 110 उम्र : 55 लिंग : पुरुष	फोटो उपलब्ध	66	YEB1664929	निर्वाचक का नाम : हरीसिंह पिता का नाम: महारामसिंह गृह संख्या : 110 उम्र : 47 लिंग : पुरुष	फोटो उपलब्ध
67	YEB1193903	निर्वाचक का नाम : मुकेश पिता का नाम: महाराम गृह संख्या : 110 उम्र : 44 लिंग : पुरुष	फोटो उपलब्ध	68	YEB1664911	निर्वाचक का नाम : सरला पति का नाम: हरीसिंह गृह संख्या : 110 उम्र : 44 लिंग : महिला	फोटो उपलब्ध	69	MLX1342468	निर्वाचक का नाम : सुशीलादेवी पति का नाम: मुकेशसिंह गृह संख्या : 110 उम्र : 37 लिंग : महिला	फोटो उपलब्ध
70	YEB1464155	निर्वाचक का नाम : राहुल सिंह तोमर पिता का नाम: हरी सिंह तोमर गृह संख्या : 110 उम्र : 29 लिंग : पुरुष	फोटो उपलब्ध	71	YEB1299965	निर्वाचक का नाम : नेपाल सिंह तोमर पिता का नाम: हरी सिंह तोमर गृह संख्या : 110 उम्र : 26 लिंग : पुरुष	फोटो उपलब्ध	72	YEB1957497	निर्वाचक का नाम : राजकुमारी पति का नाम: राहुल सिंह गृह संख्या : 110 उम्र : 25 लिंग : महिला	फोटो उपलब्ध
73	YEB1957505	निर्वाचक का नाम : प्रंसू पिता का नाम: मुकेश गृह संख्या : 110 उम्र : 23 लिंग : महिला	फोटो उपलब्ध	74	YEB1953595	निर्वाचक का नाम : कैलाश सिंह तोमर पिता का नाम: हरे सिंह तोमर गृह संख्या : 110 उम्र : 23 लिंग : पुरुष	फोटो उपलब्ध	75	YEB2127082	निर्वाचक का नाम : चरन सिंह तोमर पिता का नाम: मुकेश सिंह तोमर गृह संख्या : 110 उम्र : 21 लिंग : पुरुष	फोटो उपलब्ध
76	YEB1665652	निर्वाचक का नाम : छोटीबाई पति का नाम: सुखलाल गृह संख्या : 111 उम्र : 91 लिंग : महिला	फोटो उपलब्ध	77	YEB1193937	निर्वाचक का नाम : बडेलाल पति का नाम: सुखलालसिंह गृह संख्या : 111 उम्र : 61 लिंग : पुरुष	फोटो उपलब्ध	78	YEB1798263	निर्वाचक का नाम : रामनरेश सिंह पिता का नाम: सुखलाल सिंह गृह संख्या : 111 उम्र : 60 लिंग : पुरुष	फोटो उपलब्ध
79	MLX1401033	निर्वाचक का नाम : रामबाबू पिता का नाम: सुखलाल गृह संख्या : 111 उम्र : 56 लिंग : पुरुष	फोटो उपलब्ध	80	YEB1193945	निर्वाचक का नाम : अबिलाखादेवी पति का नाम: बडेलाल गृह संख्या : 111 उम्र : 56 लिंग : महिला	फोटो उपलब्ध	81	YEB1193952	निर्वाचक का नाम : हरनदेवी पति का नाम: रामबाबू गृह संख्या : 111 उम्र : 51 लिंग : महिला	फोटो उपलब्ध
82	MLX1137280	निर्वाचक का नाम : वृजेश पति का नाम: नरेश गृह संख्या : 111 उम्र : 50 लिंग : महिला	फोटो उपलब्ध	83	YEB0560540	निर्वाचक का नाम : सोनपाल सिंह पिता का नाम: विजय सिंह गृह संख्या : 111 उम्र : 39 लिंग : पुरुष	फोटो उपलब्ध	84	YEB0382333	निर्वाचक का नाम : संजीवसिंह पिता का नाम: विजयसिंह गृह संख्या : 111 उम्र : 38 लिंग : पुरुष	फोटो उपलब्ध
85	MLX1456367	निर्वाचक का नाम : जीतेन्द्रसिंह पिता का नाम: बडेलाल गृह संख्या : 111 उम्र : 37 लिंग : पुरुष	फोटो उपलब्ध	86	YEB0560441	निर्वाचक का नाम : पूजा पति का नाम: सोनपाल सिंह गृह संख्या : 111 उम्र : 36 लिंग : महिला	फोटो उपलब्ध	87	YEB1824622	निर्वाचक का नाम : पूनम पति का नाम: जितेन्द्र सिंह गृह संख्या : 111 उम्र : 34 लिंग : महिला	फोटो उपलब्ध
88	YEB1798370	निर्वाचक का नाम : अर्जुन सिंह तोमर पिता का नाम: रामनरेश सिंह तोमर गृह संख्या : 111 उम्र : 24 लिंग : पुरुष	फोटो उपलब्ध	89	YEB0560557	निर्वाचक का नाम : राजपाल सिंह पिता का नाम: रामबाबू सिंह गृह संख्या : 111/1 उम्र : 34 लिंग : पुरुष	फोटो उपलब्ध	90	YEB0887083	निर्वाचक का नाम : संजू पति का नाम: संजीव सिंह गृह संख्या : 111/1 उम्र : 34 लिंग : महिला	फोटो उपलब्ध

91	YEB0921205	निर्वाचक का नाम : करन सिंह पिता का नाम: रामनरेश गृह संख्या : 111/1 उम्र : 30 लिंग : पुरुष	92	YEB1957489	निर्वाचक का नाम : सुनीता पति का नाम: करण सिंग तोमर गृह संख्या : 111/1 उम्र : 27 लिंग : महिला	93	YEB1957463	निर्वाचक का नाम : पूनम पति का नाम: राजपाल गृह संख्या : 111/1 उम्र : 25 लिंग : महिला
94	YEB1120500	निर्वाचक का नाम : शियादुलारी पति का नाम: निहाल गृह संख्या : 112 उम्र : 78 लिंग : महिला	95	YEB1120591	निर्वाचक का नाम : रमेश पिता का नाम: निहालसिंह गृह संख्या : 112 उम्र : 56 लिंग : पुरुष	96	MLX1137298	निर्वाचक का नाम : रामादेवी पति का नाम: रमेश गृह संख्या : 112 उम्र : 54 लिंग : महिला
97	YEB1393222	निर्वाचक का नाम : राजेश सिंह तोमर पिता का नाम: रमेशसिंह तोमर गृह संख्या : 112 उम्र : 38 लिंग : पुरुष	98	YEB1819390	निर्वाचक का नाम : प्रिया भदौरिया पति का नाम: उपेन्द्र सिंह तोमर गृह संख्या : 112 उम्र : 34 लिंग : महिला	99	YEB0840769	निर्वाचक का नाम : शैली देवी पति का नाम: राजेश सिंह गृह संख्या : ११२ उम्र : 33 लिंग : महिला
100	YEB0382291	निर्वाचक का नाम : उपेंद्र सिंग तोमर पिता का नाम: रमेशसिंह गृह संख्या : 112 उम्र : 23 लिंग : पुरुष	101	MLX0996165	निर्वाचक का नाम : बिटोली पति का नाम: रामसुन्दरसिंह गृह संख्या : 113 उम्र : 74 लिंग : महिला	102	YEB1193978	निर्वाचक का नाम : भगवानसिंह पिता का नाम: रामसुन्दर गृह संख्या : 113 उम्र : 52 लिंग : पुरुष
103	YEB1664549	निर्वाचक का नाम : रामगोपाल पिता का नाम: रामसुन्दर गृह संख्या : 113 उम्र : 50 लिंग : पुरुष	104	MLX0996157	निर्वाचक का नाम : मुन्नी पति का नाम: भगवानसिंह गृह संख्या : 113 उम्र : 50 लिंग : महिला	105	MLX1137306	निर्वाचक का नाम : ऊषा पति का नाम: रामगोपाल गृह संख्या : 113 उम्र : 49 लिंग : महिला
106	MLX0996140	निर्वाचक का नाम : गुड्डन देवी पति का नाम: बंशगोपाल गृह संख्या : 113 उम्र : 45 लिंग : महिला	107	YEB0382234	निर्वाचक का नाम : आशीषसिंह तोमर पिता का नाम: भगवानसिंह तोमर गृह संख्या : 113 उम्र : 32 लिंग : पुरुष	108	YEB1263425	निर्वाचक का नाम : अंगुरी सिंह पति का नाम: आशीष सिंह गृह संख्या : 113 उम्र : 31 लिंग : महिला
109	YEB0840843	निर्वाचक का नाम : विकास पिता का नाम: भगवान सिंह गृह संख्या : ११३ उम्र : 31 लिंग : पुरुष	110	YEB1263847	निर्वाचक का नाम : गौरव सिंह पिता का नाम: वंश गोपाल सिंह गृह संख्या : 113 उम्र : 28 लिंग : पुरुष	111	YEB1944339	निर्वाचक का नाम : रोशनी पति का नाम: गौरव सिंग गृह संख्या : 113 उम्र : 26 लिंग : महिला
112	YEB2062727	निर्वाचक का नाम : वर्षा माता का नाम: ऊषा गृह संख्या : 113 उम्र : 22 लिंग : महिला	113	YEB1193994	निर्वाचक का नाम : राजबहादुर पिता का नाम: रामेश्वरसिंह गृह संख्या : 114 उम्र : 51 लिंग : पुरुष	114	YEB1194034	निर्वाचक का नाम : मुन्नी पति का नाम: राजबहादुर गृह संख्या : 114 उम्र : 50 लिंग : महिला
115	MLX0890228	निर्वाचक का नाम : बलिरामसिंह पिता का नाम: रामेश्वरसिंह गृह संख्या : 114 उम्र : 40 लिंग : पुरुष	116	YEB0382325	निर्वाचक का नाम : सोमवीरसिंह पिता का नाम: राजबहादुरसिंह गृह संख्या : 114 उम्र : 38 लिंग : पुरुष	117	YEB0382408	निर्वाचक का नाम : बकील सिंह पिता का नाम: राजबहादुरसिंह गृह संख्या : 114 उम्र : 32 लिंग : पुरुष
118	YEB1263458	निर्वाचक का नाम : संजू पति का नाम: बलराम गृह संख्या : 114 उम्र : 32 लिंग : महिला	119	YEB1300185	निर्वाचक का नाम : पूजा देवी तोमर पति का नाम: सोम वीर सिंग तोमर गृह संख्या : 114 उम्र : 29 लिंग : महिला	120	YEB1263441	निर्वाचक का नाम : सुमन पिता का नाम: राजबहादुर गृह संख्या : 114 उम्र : 27 लिंग : महिला

121	YEB1664556	निर्वाचक का नाम : गोकुलसिंह पिता का नाम: मातादीनसिंह गृह संख्या : 115 उम्र : 67 लिंग : पुरुष	फोटो उपलब्ध	122	YEB0730929	निर्वाचक का नाम : सुन्दरदेवी पति का नाम: गोकुलसिंह गृह संख्या : 115 उम्र : 66 लिंग : महिला	फोटो उपलब्ध	123	YEB0012377	निर्वाचक का नाम : जितेंद्र सिंह तोमर पिता का नाम: गोकुलसिंह गृह संख्या : 115 उम्र : 53 लिंग : पुरुष	फोटो उपलब्ध
124	YEB1664564	निर्वाचक का नाम : राजूसिंह पिता का नाम: गोकुलसिंह गृह संख्या : 115 उम्र : 46 लिंग : पुरुष	फोटो उपलब्ध	125	MLX0996041	निर्वाचक का नाम : उमिली पति का नाम: जितेंद्रसिंह गृह संख्या : 115 उम्र : 46 लिंग : महिला	फोटो उपलब्ध	126	YEB1664572	निर्वाचक का नाम : बलिराम पिता का नाम: गोकुलसिंह गृह संख्या : 115 उम्र : 45 लिंग : पुरुष	फोटो उपलब्ध
127	YEB1664580	निर्वाचक का नाम : सुशीलादेवी पति का नाम: राजूसिंह गृह संख्या : 115 उम्र : 44 लिंग : महिला	फोटो उपलब्ध	128	MLX1400704	निर्वाचक का नाम : सुनीतादेवी पति का नाम: बलिराम गृह संख्या : 115 उम्र : 39 लिंग : महिला	फोटो उपलब्ध	129	YEB0139204	निर्वाचक का नाम : मनीष सिंह पिता का नाम: जितेंद्र सिंह गृह संख्या : 115 उम्र : 35 लिंग : पुरुष	फोटो उपलब्ध
130	YEB0382267	निर्वाचक का नाम : मुनेन्द्रसिंह पिता का नाम: जितेंद्रसिंह गृह संख्या : 115 उम्र : 32 लिंग : पुरुष	फोटो उपलब्ध	131	YEB1393123	निर्वाचक का नाम : सरिता पति का नाम: शिवमसिंह गृह संख्या : 115 उम्र : 31 लिंग : महिला	फोटो उपलब्ध	132	YEB1393131	निर्वाचक का नाम : नेहा सिंह पति का नाम: मुनेन्द्र सिंह गृह संख्या : 115 उम्र : 29 लिंग : महिला	फोटो उपलब्ध
133	YEB2124378	निर्वाचक का नाम : रिंकी तोमर पति का नाम: पवन सिंह तोमर गृह संख्या : 115 उम्र : 27 लिंग : महिला	फोटो उपलब्ध	134	YEB1777945	निर्वाचक का नाम : प्रियंका तोमर पिता का नाम: बलराम सिंह गृह संख्या : 115 उम्र : 24 लिंग : महिला	फोटो उपलब्ध	135	YEB2124154	निर्वाचक का नाम : पवन सिंह तोमर पिता का नाम: राजूसिंह तोमर गृह संख्या : 115 उम्र : 22 लिंग : पुरुष	फोटो उपलब्ध
136	YEB2210771	निर्वाचक का नाम : आकाश सिंह तोमर पिता का नाम: राजूसिंह तोमर गृह संख्या : 115 उम्र : 20 लिंग : पुरुष	फोटो उपलब्ध	137	YEB0816751	निर्वाचक का नाम : प्रीति पति का नाम: मनीष सिंह गृह संख्या : 115/1 उम्र : 35 लिंग : महिला	फोटो उपलब्ध	138	YEB0816702	निर्वाचक का नाम : शिवम सिंह पिता का नाम: जितेंद्र सिंह गृह संख्या : 115/1 उम्र : 30 लिंग : पुरुष	फोटो उपलब्ध
139	YEB1664598	निर्वाचक का नाम : जदवीर पिता का नाम: होमसिंह गृह संख्या : 116 उम्र : 61 लिंग : पुरुष	फोटो उपलब्ध	140	YEB1244870	निर्वाचक का नाम : शकुन्तला पति का नाम: जदवीर सिंह गृह संख्या : 116 उम्र : 59 लिंग : महिला	फोटो उपलब्ध	141	YEB1194067	निर्वाचक का नाम : स्नेहलता पति का नाम: उदयवीर सिंह तोमर गृह संख्या : 116 उम्र : 52 लिंग : महिला	फोटो उपलब्ध
142	MLX0890152	निर्वाचक का नाम : सुधीरसिंह पिता का नाम: जदवीरसिंह गृह संख्या : 116 उम्र : 37 लिंग : पुरुष	फोटो उपलब्ध	# 143	YEB0560615	निर्वाचक का नाम : डोली तोमर पति का नाम: सुधीर सिंह गृह संख्या : 116 उम्र : 34 लिंग : महिला	फोटो उपलब्ध	# 144	YEB2039048	निर्वाचक का नाम : सुप्रिया चौहान पति का नाम: इंद्रजीत सिंह तोमर गृह संख्या : 116 उम्र : 26 लिंग : महिला	फोटो उपलब्ध
145	YEB1777952	निर्वाचक का नाम : संदीप सिंह तोमर पिता का नाम: उदयवीर सिंह तोमर गृह संख्या : 116 उम्र : 25 लिंग : पुरुष	फोटो उपलब्ध	146	YEB2146561	निर्वाचक का नाम : सचिन सिंह तोमर पिता का नाम: उदयवीर सिंह गृह संख्या : 116 उम्र : 23 लिंग : पुरुष	फोटो उपलब्ध	147	MLX1137314	निर्वाचक का नाम : राजवीरसिंह पिता का नाम: केशव गृह संख्या : 117 उम्र : 54 लिंग : पुरुष	फोटो उपलब्ध
148	YEB1194109	निर्वाचक का नाम : तेजकुमारी पति का नाम: राजवीरसिंह गृह संख्या : 117 उम्र : 51 लिंग : महिला	फोटो उपलब्ध	149	MLX1294768	निर्वाचक का नाम : दर्शनसिंह पिता का नाम: केशवसिंह गृह संख्या : 117 उम्र : 49 लिंग : पुरुष	फोटो उपलब्ध	150	YEB1664622	निर्वाचक का नाम : संजीवकुमार पिता का नाम: शिवसिंह गृह संख्या : 117 उम्र : 46 लिंग : पुरुष	फोटो उपलब्ध

151 निर्वाचक का नाम : गुड्डीदेवी पति का नाम: दर्शनसिंह गृह संख्या : 117 उम्र : 46 लिंग : महिला	YEB0067405	152 निर्वाचक का नाम : सीमादेवी पति का नाम: संजीवकुमार गृह संख्या : 117 उम्र : 44 लिंग : महिला	MLX1137322	153 निर्वाचक का नाम : शैलेन्द्र पिता का नाम: राजवीर गृह संख्या : 117 उम्र : 40 लिंग : पुरुष	YEB0299636
154 निर्वाचक का नाम : सोनपाल पिता का नाम: राजवीर गृह संख्या : 117 उम्र : 36 लिंग : पुरुष	YEB0299628	155 निर्वाचक का नाम : रूची पति का नाम: शैलेन्द्र गृह संख्या : 117/1 उम्र : 34 लिंग : महिला	YEB0299610	156 निर्वाचक का नाम : आराधना पति का नाम: सोनपाल गृह संख्या : 117/1 उम्र : 30 लिंग : महिला	YEB0921197
157 निर्वाचक का नाम : रामकुमार पिता का नाम: दर्शन सिंह गृह संख्या : 117/1 उम्र : 28 लिंग : पुरुष	YEB0990960	158 निर्वाचक का नाम : विधावती पति का नाम: बलवीरसिंह गृह संख्या : 118 उम्र : 61 लिंग : महिला	YEB1664630	159 निर्वाचक का नाम : रामनिवास पिता का नाम: हाकिमसिंह गृह संख्या : 118 उम्र : 59 लिंग : पुरुष	YEB1244854
160 निर्वाचक का नाम : राजारानी पति का नाम: तहसीलदार गृह संख्या : 118 उम्र : 59 लिंग : महिला	YEB1245109	161 निर्वाचक का नाम : रामबेटी पति का नाम: रामनिवास गृह संख्या : 118 उम्र : 56 लिंग : महिला	YEB1244706	162 निर्वाचक का नाम : विट्टी पति का नाम: लक्ष्मणसिंह गृह संख्या : 118 उम्र : 56 लिंग : महिला	MLX1342187
163 निर्वाचक का नाम : सूरज पिता का नाम: बलवीरसिंह गृह संख्या : 118 उम्र : 44 लिंग : पुरुष	YEB0382341	164 निर्वाचक का नाम : प्रीति पति का नाम: सूरज सिंह गृह संख्या : 118 उम्र : 44 लिंग : महिला	YEB1360858	165 निर्वाचक का नाम : मनोजसिंह तोमर पिता का नाम: लक्ष्मणसिंह गृह संख्या : 118 उम्र : 37 लिंग : पुरुष	YEB0382358
166 निर्वाचक का नाम : साधना सिंह पति का नाम: सूरज सिंह तोमर गृह संख्या : 118 उम्र : 35 लिंग : महिला	YEB2126779	167 निर्वाचक का नाम : सुगंधा देवी तोमर पति का नाम: मनोज सिंग तोमर गृह संख्या : 118 उम्र : 34 लिंग : महिला	YEB1300326	168 निर्वाचक का नाम : सुरजीत सिंह पिता का नाम: रामनिवास सिंह गृह संख्या : 118 उम्र : 32 लिंग : पुरुष	YEB0560623
169 निर्वाचक का नाम : अनुज सिंह पिता का नाम: लक्ष्मण गृह संख्या : ११८ उम्र : 26 लिंग : पुरुष	YEB0840819	170 निर्वाचक का नाम : महेन्द्रसिंह पिता का नाम: बेतालसिंह गृह संख्या : 118/1 उम्र : 54 लिंग : पुरुष	MLX1456185	171 निर्वाचक का नाम : सुमन पति का नाम: महेन्द्रसिंह गृह संख्या : 118/1 उम्र : 51 लिंग : महिला	YEB1244805
172 निर्वाचक का नाम : सुरेन्द्रसिंह पिता का नाम: बेतालसिंह गृह संख्या : 118/1 उम्र : 46 लिंग : पुरुष	YEB1665645	173 निर्वाचक का नाम : रनसिंह पिता का नाम: कृपारामसिंह गृह संख्या : 119 उम्र : 61 लिंग : पुरुष	YEB1194141	174 निर्वाचक का नाम : माया पति का नाम: रनसिंह गृह संख्या : 119 उम्र : 59 लिंग : महिला	YEB1194158
175 निर्वाचक का नाम : सुनील पिता का नाम: रूपसिंह गृह संख्या : 119 उम्र : 44 लिंग : पुरुष	YEB1194166	176 निर्वाचक का नाम : शिशुपाल सिंह पिता का नाम: रन सिंह गृह संख्या : 119 उम्र : 38 लिंग : पुरुष	YEB0560649	177 निर्वाचक का नाम : ममता देवी पति का नाम: सुनील सिंह तोमर गृह संख्या : 119 उम्र : 38 लिंग : महिला	YEB0990861
178 निर्वाचक का नाम : ध्रुव सिंह पिता का नाम: रन सिंह गृह संख्या : 119 उम्र : 34 लिंग : पुरुष	YEB0560631	179 निर्वाचक का नाम : श्रीमती नीलम पति का नाम: सुरजीत सिंह गृह संख्या : 119 उम्र : 29 लिंग : महिला	YEB1893015	180 निर्वाचक का नाम : रामलता पति का नाम: ध्रुव सिंग गृह संख्या : 119 उम्र : 28 लिंग : महिला	YEB1360163

181 निर्वाचक का नाम : रामू तोमर पिता का नाम: रन सिंह गृह संख्या : 119 उम्र : 24 लिंग : पुरुष	YEB1003177 फोटो उपलब्ध	182 निर्वाचक का नाम : रामनरेश पिता का नाम: अतरसिंह गृह संख्या : 120 उम्र : 56 लिंग : पुरुष	MLX1294776 फोटो उपलब्ध	183 निर्वाचक का नाम : बेबी पति का नाम: रामनरेशसिंह गृह संख्या : 120 उम्र : 41 लिंग : महिला	MLX1137330 फोटो उपलब्ध
184 निर्वाचक का नाम : मोहिनी पिता का नाम: रामनरेश गृह संख्या : 120 उम्र : 23 लिंग : महिला	YEB2001741 फोटो उपलब्ध	185 निर्वाचक का नाम : राधेश्याम पिता का नाम: गंगासिंह गृह संख्या : 121 उम्र : 61 लिंग : पुरुष	MLX1294784 फोटो उपलब्ध	186 निर्वाचक का नाम : सीताराम पिता का नाम: गंगासिंह गृह संख्या : 121 उम्र : 59 लिंग : पुरुष	YEB1244680 फोटो उपलब्ध
187 निर्वाचक का नाम : मालती पति का नाम: राधेश्याम गृह संख्या : 121 उम्र : 59 लिंग : महिला	YEB1244698 फोटो उपलब्ध	188 निर्वाचक का नाम : कृष्णादेवी पति का नाम: सीताराम गृह संख्या : 121 उम्र : 56 लिंग : महिला	YEB1665611 फोटो उपलब्ध	189 निर्वाचक का नाम : रानी पति का नाम: ओमप्रकाश गृह संख्या : 121 उम्र : 34 लिंग : महिला	YEB0731166 फोटो उपलब्ध
190 निर्वाचक का नाम : विक्रमसिंह पिता का नाम: सीतारामसिंह गृह संख्या : 121 उम्र : 32 लिंग : पुरुष	YEB0382275 फोटो उपलब्ध	191 निर्वाचक का नाम : भारती तोमर पति का नाम: विक्रम सिंह गृह संख्या : 121 उम्र : 30 लिंग : महिला	YEB2023968 फोटो उपलब्ध	192 निर्वाचक का नाम : ओमप्रकाश सिंह पिता का नाम: सिताराम सिंह गृह संख्या : 121 उम्र : 29 लिंग : पुरुष	YEB1485960 फोटो उपलब्ध
193 निर्वाचक का नाम : श्रीराम पिता का नाम: गंगासिंह गृह संख्या : 121/1 उम्र : 54 लिंग : पुरुष	YEB1244920 फोटो उपलब्ध	194 निर्वाचक का नाम : कमलेश देवी पति का नाम: श्रीराम गृह संख्या : 121/1 उम्र : 46 लिंग : महिला	YEB1194174 फोटो उपलब्ध	195 निर्वाचक का नाम : हेमलता तोमर पति का नाम: संजयसिंह गृह संख्या : 121/1 उम्र : 41 लिंग : महिला	MLX1342633 फोटो उपलब्ध
196 निर्वाचक का नाम : संजयसिंह पिता का नाम: राधेश्यामसिंह गृह संख्या : 121/1 उम्र : 39 लिंग : पुरुष	MLX0889576 फोटो उपलब्ध	197 निर्वाचक का नाम : अंकित सिंह तोमर पिता का नाम: श्री राम सिंह गृह संख्या : 121/01 उम्र : 27 लिंग : पुरुष	YEB1295021 फोटो उपलब्ध	198 निर्वाचक का नाम : प्रिया पिता का नाम: संजय सिंह गृह संख्या : 121/1 उम्र : 22 लिंग : महिला	YEB2002723 फोटो उपलब्ध
199 निर्वाचक का नाम : रोशनसिंह पिता का नाम: साहिबसिंह गृह संख्या : 122 उम्र : 84 लिंग : पुरुष	YEB1194190 फोटो उपलब्ध	200 निर्वाचक का नाम : मालती देवी पति का नाम: नरेन्द्रसिंह गृह संख्या : 122 उम्र : 56 लिंग : महिला	YEB1194216 फोटो उपलब्ध	201 निर्वाचक का नाम : श्यामसिंह पिता का नाम: रोशनसिंह गृह संख्या : 122 उम्र : 52 लिंग : पुरुष	MLX1400738 फोटो उपलब्ध
202 निर्वाचक का नाम : अनिलसिंह पिता का नाम: रोशनसिंह गृह संख्या : 122 उम्र : 51 लिंग : पुरुष	MLX1137355 फोटो उपलब्ध	203 निर्वाचक का नाम : अनीता पति का नाम: अनिलसिंह गृह संख्या : 122 उम्र : 51 लिंग : महिला	YEB1194224 फोटो उपलब्ध	204 निर्वाचक का नाम : सरोजदेवी पति का नाम: श्यामसिंह गृह संख्या : 122 उम्र : 50 लिंग : महिला	MLX1400746 फोटो उपलब्ध
205 निर्वाचक का नाम : दिनेशसिंह पिता का नाम: रोशनसिंह गृह संख्या : 122 उम्र : 49 लिंग : पुरुष	YEB1665595 फोटो उपलब्ध	206 निर्वाचक का नाम : लक्ष्मीदेवी पति का नाम: दिनेशसिंह गृह संख्या : 122 उम्र : 47 लिंग : महिला	YEB1665587 फोटो उपलब्ध	207 निर्वाचक का नाम : महेशसिंह पिता का नाम: रोशनसिंह गृह संख्या : 122 उम्र : 46 लिंग : पुरुष	YEB1665579 फोटो उपलब्ध
208 निर्वाचक का नाम : मुर्नेन्द्र सिंह तोमर पिता का नाम: अनिल सिंह तोमर गृह संख्या : 122 उम्र : 28 लिंग : पुरुष	YEB1812304 फोटो उपलब्ध	209 निर्वाचक का नाम : शिल्पा तोमर पिता का नाम: अनिल सिंह गृह संख्या : 122 उम्र : 24 लिंग : महिला	YEB1964808 फोटो उपलब्ध	210 निर्वाचक का नाम : रुद्राक्ष तोमर पिता का नाम: महेश सिंह गृह संख्या : 122 उम्र : 21 लिंग : पुरुष	YEB1964790 फोटो उपलब्ध

211	MLX1514884	निर्वाचक का नाम : मनोरमा तोमर पति का नाम: महेश सिंह तोमर गृह संख्या : 122/1 उम्र : 45 लिंग : महिला	फोटो उपलब्ध	212	YEB0382226	निर्वाचक का नाम : हरिपालसिंह पिता का नाम: श्यामसिंह तोमर गृह संख्या : 122/1 उम्र : 38 लिंग : पुरुष	फोटो उपलब्ध	213	YEB0382200	निर्वाचक का नाम : सोनम तोमर पिता का नाम: हरिपालसिंह तोमर गृह संख्या : 122/1 उम्र : 35 लिंग : महिला	फोटो उपलब्ध
214	YEB0887109	निर्वाचक का नाम : शैलेन्द्र सिंह तोमर पिता का नाम: दिनेश सिंह तोमर गृह संख्या : 122/1 उम्र : 33 लिंग : पुरुष	फोटो उपलब्ध	215	YEB0382218	निर्वाचक का नाम : महिपालसिंह पिता का नाम: श्यामसिंह तोमर गृह संख्या : 122/1 उम्र : 32 लिंग : पुरुष	फोटो उपलब्ध	216	YEB0887174	निर्वाचक का नाम : भूपेन्द्र सिंह पिता का नाम: अनिल सिंह गृह संख्या : 122/1 उम्र : 29 लिंग : पुरुष	फोटो उपलब्ध
217	MLX0891838	निर्वाचक का नाम : चिम्मनसिंह पिता का नाम: अन्तरामसिंह गृह संख्या : 123 उम्र : 74 लिंग : पुरुष	फोटो उपलब्ध	218	YEB1665009	निर्वाचक का नाम : प्रेमादेवी पति का नाम: चिम्मनसिंह गृह संख्या : 123 उम्र : 71 लिंग : महिला	फोटो उपलब्ध	219	YEB1244797	निर्वाचक का नाम : सतेन्द्रसिंह पिता का नाम: चिम्मनसिंह गृह संख्या : 123 उम्र : 54 लिंग : पुरुष	फोटो उपलब्ध
220	MLX0889428	निर्वाचक का नाम : अशोककुमार पिता का नाम: चिम्मनसिंह गृह संख्या : 123 उम्र : 52 लिंग : पुरुष	फोटो उपलब्ध	221	MLX1137363	निर्वाचक का नाम : निर्मलादेवी पति का नाम: सतेन्द्रसिंह गृह संख्या : 123 उम्र : 52 लिंग : महिला	फोटो उपलब्ध	222	YEB1194240	निर्वाचक का नाम : वीनादेवी पति का नाम: अशोककुमार गृह संख्या : 123 उम्र : 50 लिंग : महिला	फोटो उपलब्ध
223	YEB1194265	निर्वाचक का नाम : धर्मवीरसिंह पिता का नाम: चिम्मनसिंह गृह संख्या : 123 उम्र : 49 लिंग : पुरुष	फोटो उपलब्ध	224	MLX1137371	निर्वाचक का नाम : प्रीतीदेवी पति का नाम: धर्मवीरसिंह गृह संख्या : 123 उम्र : 46 लिंग : महिला	फोटो उपलब्ध	225	YEB1665017	निर्वाचक का नाम : चंद्रपाल सिंह पिता का नाम: चिम्मनसिंह गृह संख्या : 123 उम्र : 43 लिंग : पुरुष	फोटो उपलब्ध
226	MLX0889477	निर्वाचक का नाम : मालती पति का नाम: चन्द्रपालसिंह गृह संख्या : 123 उम्र : 40 लिंग : महिला	फोटो उपलब्ध	227	YEB1393032	निर्वाचक का नाम : रूबी तोमर पति का नाम: सौरभसिंह गृह संख्या : 123 उम्र : 35 लिंग : महिला	फोटो उपलब्ध	228	YEB1295013	निर्वाचक का नाम : शनि तोमर पिता का नाम: सत्वेन्द्र सिंह गृह संख्या : 123 उम्र : 30 लिंग : पुरुष	फोटो उपलब्ध
229	YEB1464171	निर्वाचक का नाम : प्रियंका तोमर पति का नाम: राहुल सिंह तोमर गृह संख्या : 123 उम्र : 28 लिंग : महिला	फोटो उपलब्ध	230	YEB1430735	निर्वाचक का नाम : कमलेश तोमर पति का नाम: शनी तोमर गृह संख्या : 123 उम्र : 27 लिंग : महिला	फोटो उपलब्ध	231	YEB2238442	निर्वाचक का नाम : रजत सिंह तोमर पिता का नाम: चंद्रपाल सिंह गृह संख्या : 123 उम्र : 24 लिंग : पुरुष	फोटो उपलब्ध
232	YEB0560656	निर्वाचक का नाम : राहुल सिंह पिता का नाम: सतेन्द्र सिंह गृह संख्या : 123/1 उम्र : 34 लिंग : पुरुष	फोटो उपलब्ध	233	YEB0887117	निर्वाचक का नाम : सौरभ पिता का नाम: अशोक सिंह गृह संख्या : 123/1 उम्र : 30 लिंग : पुरुष	फोटो उपलब्ध	234	MLX0890418	निर्वाचक का नाम : श्रीधरप्रसाद पिता का नाम: पुरुषोत्तम गृह संख्या : 124 उम्र : 76 लिंग : पुरुष	फोटो उपलब्ध
235	YEB1194281	निर्वाचक का नाम : गंगाराम पिता का नाम: पुरुषोत्तम गृह संख्या : 124 उम्र : 71 लिंग : पुरुष	फोटो उपलब्ध	236	MLX0890426	निर्वाचक का नाम : रामादेवी पति का नाम: श्रीधरप्रसाद गृह संख्या : 124 उम्र : 71 लिंग : महिला	फोटो उपलब्ध	237	YEB1120310	निर्वाचक का नाम : रामाबाई पति का नाम: गंगाराम गृह संख्या : 124 उम्र : 69 लिंग : महिला	फोटो उपलब्ध
238	MLX1456326	निर्वाचक का नाम : मुन्नीदेवी पति का नाम: रामनिवास गृह संख्या : 124 उम्र : 66 लिंग : महिला	फोटो उपलब्ध	239	MLX0890335	निर्वाचक का नाम : शशीकांत पिता का नाम: श्रीधरप्रसाद गृह संख्या : 124 उम्र : 56 लिंग : पुरुष	फोटो उपलब्ध	240	YEB1120286	निर्वाचक का नाम : सुनीलकुमार पिता का नाम: श्रीधर गृह संख्या : 124 उम्र : 52 लिंग : पुरुष	फोटो उपलब्ध

241	MLX0890343	निर्वाचक का नाम : सिया शर्मा पति का नाम: शशिकांत शर्मा गृह संख्या : 124 उम्र : 52 लिंग : महिला	फोटो उपलब्ध	242	MLX0890368	निर्वाचक का नाम : रवीकांत पिता का नाम: गंगाराम गृह संख्या : 124/1 उम्र : 49 लिंग : पुरुष	फोटो उपलब्ध	243	YEB1263474	निर्वाचक का नाम : अखलेश शर्मा पिता का नाम: सुनील शर्मा गृह संख्या : 124 उम्र : 27 लिंग : पुरुष	फोटो उपलब्ध
244	YEB1867183	निर्वाचक का नाम : देवेश शर्मा पिता का नाम: सुनील शर्मा गृह संख्या : 124 उम्र : 23 लिंग : पुरुष	फोटो उपलब्ध	245	YEB1120294	निर्वाचक का नाम : विमला पति का नाम: सुनीलकुमार गृह संख्या : 124/1 उम्र : 50 लिंग : महिला	फोटो उपलब्ध	246	YEB1120641	निर्वाचक का नाम : सुनीतादेवी पति का नाम: रवीकांत गृह संख्या : 124/1 उम्र : 47 लिंग : महिला	फोटो उपलब्ध
247	MLX0892281	निर्वाचक का नाम : उमेश कुमार शर्मा पिता का नाम: श्रीधर प्रसाद शर्मा गृह संख्या : 124/1 उम्र : 44 लिंग : पुरुष	फोटो उपलब्ध	248	YEB0139394	निर्वाचक का नाम : इन्दू पति का नाम: नरेश गृह संख्या : 124/1 उम्र : 43 लिंग : महिला	फोटो उपलब्ध	249	MLX0891788	निर्वाचक का नाम : नरेशकुमार पिता का नाम: गंगाराम गृह संख्या : 124/1 उम्र : 39 लिंग : पुरुष	फोटो उपलब्ध
250	YEB0139402	निर्वाचक का नाम : रमाकांत शर्मा पिता का नाम: गंगाराम शर्मा गृह संख्या : 124/1 उम्र : 35 लिंग : पुरुष	फोटो उपलब्ध	251	YEB0139543	निर्वाचक का नाम : उमाकांत शर्मा पिता का नाम: श्रीधर गृह संख्या : 124/1 उम्र : 35 लिंग : पुरुष	फोटो उपलब्ध	252	YEB0382176	निर्वाचक का नाम : राजकुमारी शर्मा पति का नाम: उमेशकुमार शर्मा गृह संख्या : 124/2 उम्र : 34 लिंग : महिला	फोटो उपलब्ध
253	YEB0382192	निर्वाचक का नाम : पीयूष कुमार शर्मा पिता का नाम: शाशिकान्त गृह संख्या : 124/2 उम्र : 33 लिंग : पुरुष	फोटो उपलब्ध	254	YEB0382168	निर्वाचक का नाम : पूनम मिश्रा पिता का नाम: उमाकांत शर्मा गृह संख्या : 124/2 उम्र : 33 लिंग : महिला	फोटो उपलब्ध	255	YEB0990978	निर्वाचक का नाम : नेहा शर्मा पति का नाम: रमाकांत शर्मा गृह संख्या : 124/2 उम्र : 32 लिंग : महिला	फोटो उपलब्ध
256	YEB0921163	निर्वाचक का नाम : मयंक शर्मा पिता का नाम: अनिल शर्मा गृह संख्या : 124/2 उम्र : 28 लिंग : पुरुष	फोटो उपलब्ध	257	YEB0990812	निर्वाचक का नाम : अभिषेक शर्मा पिता का नाम: रविकान्त शर्मा गृह संख्या : 124/2 उम्र : 28 लिंग : पुरुष	फोटो उपलब्ध	258	YEB1244946	निर्वाचक का नाम : अमरसिंह पिता का नाम: महादेवसिंह गृह संख्या : 125 उम्र : 71 लिंग : पुरुष	फोटो उपलब्ध
259	YEB1244961	निर्वाचक का नाम : मायादेवी पति का नाम: अमरसिंह गृह संख्या : 125 उम्र : 68 लिंग : महिला	फोटो उपलब्ध	260	MLX0201160	निर्वाचक का नाम : जयपालसिंह पिता का नाम: महादेव गृह संख्या : 125 उम्र : 60 लिंग : पुरुष	फोटो उपलब्ध	261	YEB0382416	निर्वाचक का नाम : अंकितसिंह पिता का नाम: जयपालसिंह गृह संख्या : 125 उम्र : 35 लिंग : पुरुष	फोटो उपलब्ध
262	YEB0990820	निर्वाचक का नाम : लाखन सिंह तोमर पिता का नाम: जय पाल सिंह तोमर गृह संख्या : 125 उम्र : 29 लिंग : पुरुष	फोटो उपलब्ध	263	YEB0990762	निर्वाचक का नाम : आरती पति का नाम: अंकित सिंह तोमर गृह संख्या : 125 उम्र : 28 लिंग : महिला	फोटो उपलब्ध	264	YEB2232031	निर्वाचक का नाम : तनू कुमारी पति का नाम: लाखन सिंह तोमर गृह संख्या : 125 उम्र : 24 लिंग : महिला	फोटो उपलब्ध
265	YEB0139485	निर्वाचक का नाम : सरिता पति का नाम: उपेन्द्र गृह संख्या : 126 उम्र : 42 लिंग : महिला	फोटो उपलब्ध	266	YEB2071975	निर्वाचक का नाम : आकाश सिंह माता का नाम: सरिता गृह संख्या : 126 उम्र : 26 लिंग : पुरुष	फोटो उपलब्ध	267	YEB1664648	निर्वाचक का नाम : भरोसेसिंह पिता का नाम: नैकराम गृह संख्या : 127 उम्र : 82 लिंग : पुरुष	फोटो उपलब्ध
268	YEB0730937	निर्वाचक का नाम : शशी पति का नाम: रघुनन्दनसिंह गृह संख्या : 127 उम्र : 49 लिंग : महिला	फोटो उपलब्ध	269	MLX0890194	निर्वाचक का नाम : रघुनन्दनसिंह पिता का नाम: भरोसेसिंह गृह संख्या : 127 उम्र : 45 लिंग : पुरुष	फोटो उपलब्ध	270	YEB1812353	निर्वाचक का नाम : विजय प्रताप सिंह तोमर पिता का नाम: रघुनन्दन सिंह तोमर गृह संख्या : 127 उम्र : 24 लिंग : पुरुष	फोटो उपलब्ध

271	MLX0201202	निर्वाचक का नाम : राजेन्द्रसिंह पिता का नाम: गुलाबसिंह गृह संख्या : 128 उम्र : 62 लिंग : पुरुष	फोटो उपलब्ध	272	YEB1244938	निर्वाचक का नाम : गिरजादेवी पति का नाम: फूलनसिंह गृह संख्या : 128 उम्र : 62 लिंग : महिला	फोटो उपलब्ध	273	YEB1664655	निर्वाचक का नाम : विद्यादेवी पति का नाम: राजेन्द्रसिंह गृह संख्या : 128 उम्र : 60 लिंग : महिला	फोटो उपलब्ध
274	MLX1401041	निर्वाचक का नाम : सुनीलसिंह पिता का नाम: फूलनसिंह गृह संख्या : 128 उम्र : 37 लिंग : पुरुष	फोटो उपलब्ध	275	MLX1457514	निर्वाचक का नाम : अनिलसिंह पिता का नाम: राजेन्द्रसिंह गृह संख्या : 128 उम्र : 37 लिंग : पुरुष	फोटो उपलब्ध	276	YEB0731109	निर्वाचक का नाम : रीना पति का नाम: सुनील सिंह गृह संख्या : 128 उम्र : 34 लिंग : महिला	फोटो उपलब्ध
277	YEB1393149	निर्वाचक का नाम : अर्चना पति का नाम: अनिलसिंह तोमर गृह संख्या : 128 उम्र : 34 लिंग : महिला	फोटो उपलब्ध	278	YEB0139170	निर्वाचक का नाम : प्रवीण पति का नाम: कुमेरसिंह गृह संख्या : 131 उम्र : 74 लिंग : महिला	फोटो उपलब्ध	279	YEB1664689	निर्वाचक का नाम : श्यामसिंह पिता का नाम: कुमेरसिंह गृह संख्या : 131 उम्र : 56 लिंग : पुरुष	फोटो उपलब्ध
280	YEB1664697	निर्वाचक का नाम : ऊषा पति का नाम: श्यामसिंह गृह संख्या : 131 उम्र : 54 लिंग : महिला	फोटो उपलब्ध	281	MLX1400944	निर्वाचक का नाम : शिशुपाल पिता का नाम: कुमेरसिंह गृह संख्या : 131 उम्र : 50 लिंग : पुरुष	फोटो उपलब्ध	282	YEB1664705	निर्वाचक का नाम : दाखश्री पति का नाम: शिवनाथ गृह संख्या : 131 उम्र : 50 लिंग : महिला	फोटो उपलब्ध
283	MLX1294628	निर्वाचक का नाम : जमुनादेवी पति का नाम: शिशुपाल गृह संख्या : 131 उम्र : 48 लिंग : महिला	फोटो उपलब्ध	284	MLX0890541	निर्वाचक का नाम : सतेन्द्रसिंह पिता का नाम: कुमेरसिंह गृह संख्या : 131 उम्र : 45 लिंग : पुरुष	फोटो उपलब्ध	285	MLX1294594	निर्वाचक का नाम : सरोज पति का नाम: सतेन्द्रसिंह गृह संख्या : 131 उम्र : 41 लिंग : महिला	फोटो उपलब्ध
286	MLX1433788	निर्वाचक का नाम : मनोजसिंह पिता का नाम: श्यामसिंह गृह संख्या : 131 उम्र : 37 लिंग : पुरुष	फोटो उपलब्ध	287	YEB1294982	निर्वाचक का नाम : विनय सिंह तोमर पिता का नाम: श्याम सिंह तोमर गृह संख्या : 131 उम्र : 35 लिंग : पुरुष	फोटो उपलब्ध	288	YEB0560664	निर्वाचक का नाम : सत्यवीर सिंह पिता का नाम: श्याम सिंह गृह संख्या : 131 उम्र : 34 लिंग : पुरुष	फोटो उपलब्ध
289	YEB0759084	निर्वाचक का नाम : रीना पति का नाम: मनोज सिंह गृह संख्या : 131 उम्र : 33 लिंग : महिला	फोटो उपलब्ध	290	YEB1294933	निर्वाचक का नाम : रूचि देवी पति का नाम: सत्यवीर सिंह तोमर गृह संख्या : 131 उम्र : 31 लिंग : महिला	फोटो उपलब्ध	291	YEB0990879	निर्वाचक का नाम : शैलेन्द्र सिंह तोमर पिता का नाम: श्याम सिंह तोमर गृह संख्या : 131 उम्र : 30 लिंग : पुरुष	फोटो उपलब्ध
292	YEB1819424	निर्वाचक का नाम : बर्षा तोमर पति का नाम: अभिषेक सिंह तोमर गृह संख्या : 131 उम्र : 27 लिंग : महिला	फोटो उपलब्ध	293	YEB2064848	निर्वाचक का नाम : प्रिया पति का नाम: पुष्पेन्द्र गृह संख्या : 131 उम्र : 25 लिंग : महिला	फोटो उपलब्ध	294	YEB1819440	निर्वाचक का नाम : अभिषेक तोमर पिता का नाम: सतेन्द्र सिंह तोमर गृह संख्या : 131 उम्र : 24 लिंग : पुरुष	फोटो उपलब्ध
295	YEB2001022	निर्वाचक का नाम : पुष्पेन्द्र तोमर पिता का नाम: शिशुपाल सिंह तोमर गृह संख्या : 131 उम्र : 24 लिंग : पुरुष	फोटो उपलब्ध	296	YEB2025914	निर्वाचक का नाम : नीलेश पिता का नाम: सत्येन्द्र सिंह गृह संख्या : 131 उम्र : 21 लिंग : पुरुष	फोटो उपलब्ध	297	YEB0730945	निर्वाचक का नाम : उमिलर्ता पति का नाम: रामवीर गृह संख्या : 131/1 उम्र : 54 लिंग : महिला	फोटो उपलब्ध
298	MLX1137470	निर्वाचक का नाम : छिध्दाराम पिता का नाम: रामलाल गृह संख्या : 132 उम्र : 74 लिंग : पुरुष	फोटो उपलब्ध	299	MLX1137447	निर्वाचक का नाम : रामदेई पति का नाम: छिध्दाराम गृह संख्या : 132 उम्र : 71 लिंग : महिला	फोटो उपलब्ध	300	YEB1120674	निर्वाचक का नाम : आशाराम पिता का नाम: छिध्दाराम गृह संख्या : 132 उम्र : 54 लिंग : पुरुष	फोटो उपलब्ध

विधान सभा क्षेत्र की संख्या व नाम : 7-दिमनी
अनुभाग की संख्या व नाम : 1-ग्राम-तुतवास खांद का पुरा

301	YEB1120682	निर्वाचक का नाम : दौजीराम पिता का नाम: छिध्दाराम गृह संख्या : 132 उम्र : 52 लिंग : पुरुष	फोटो उपलब्ध	302	YEB1120567	निर्वाचक का नाम : उमिलर्मा पति का नाम: दौजीराम गृह संख्या : 132 उम्र : 50 लिंग : महिला	फोटो उपलब्ध	303	YEB1193143	निर्वाचक का नाम : गुड्डी पति का नाम: गजेन्द्र गृह संख्या : 132 उम्र : 48 लिंग : महिला	फोटो उपलब्ध
304	MLX1137439	निर्वाचक का नाम : गजेन्द्र पिता का नाम: छिध्दाराम गृह संख्या : 132 उम्र : 48 लिंग : पुरुष	फोटो उपलब्ध	305	YEB0816736	निर्वाचक का नाम : दिनेश सिंह पिता का नाम: गजेन्द्र सिंह गृह संख्या : 132 उम्र : 30 लिंग : पुरुष	फोटो उपलब्ध	306	YEB0887125	निर्वाचक का नाम : रिकू पिता का नाम: दौजीराम गृह संख्या : 132 उम्र : 29 लिंग : पुरुष	फोटो उपलब्ध
307	YEB1359967	निर्वाचक का नाम : राखी पति का नाम: रिकू गृह संख्या : 132 उम्र : 29 लिंग : महिला	फोटो उपलब्ध	308	YEB1798420	निर्वाचक का नाम : माधुरी पति का नाम: दिनेश सिंह गृह संख्या : 132 उम्र : 25 लिंग : महिला	फोटो उपलब्ध	309	YEB1798396	निर्वाचक का नाम : सोनू पिता का नाम: गजेन्द्र सिंह गृह संख्या : 132 उम्र : 24 लिंग : पुरुष	फोटो उपलब्ध
310	YEB1263516	निर्वाचक का नाम : संदीप सिंह पिता का नाम: रणवीर सिंह गृह संख्या : 133 उम्र : 33 लिंग : पुरुष	फोटो उपलब्ध	311	YEB1301605	निर्वाचक का नाम : दीपक राजपूत पिता का नाम: रणवीर गृह संख्या : 133 उम्र : 30 लिंग : पुरुष	फोटो उपलब्ध	312	YEB1300466	निर्वाचक का नाम : वंदना पति का नाम: दीपु गृह संख्या : 133 उम्र : 30 लिंग : महिला	फोटो उपलब्ध
313	YEB1301654	निर्वाचक का नाम : सपना पति का नाम: संदीप सिंग गृह संख्या : 133 उम्र : 30 लिंग : महिला	फोटो उपलब्ध	314	YEB2062651	निर्वाचक का नाम : राधा पति का नाम: तिलक सिंह गृह संख्या : 133 उम्र : 26 लिंग : महिला	फोटो उपलब्ध	315	YEB1193150	निर्वाचक का नाम : रामवीर पिता का नाम: हरिविलास गृह संख्या : 133/1 उम्र : 56 लिंग : पुरुष	फोटो उपलब्ध
316	YEB1120559	निर्वाचक का नाम : गुड्डी पति का नाम: रनवीर गृह संख्या : 133/1 उम्र : 51 लिंग : महिला	फोटो उपलब्ध	317	YEB0560672	निर्वाचक का नाम : प्रदीप सिंह पिता का नाम: रणवीर सिंह गृह संख्या : 133/1 उम्र : 41 लिंग : पुरुष	फोटो उपलब्ध	318	YEB0560680	निर्वाचक का नाम : ब्रजेश सिंह पिता का नाम: रणवीर सिंह गृह संख्या : 133/1 उम्र : 38 लिंग : पुरुष	फोटो उपलब्ध
319	MLX1401082	निर्वाचक का नाम : राजेश पिता का नाम: रामवीर गृह संख्या : 133/1 उम्र : 37 लिंग : पुरुष	फोटो उपलब्ध	320	YEB0217356	निर्वाचक का नाम : सूरज सिंह पिता का नाम: रामवीर सिंह गृह संख्या : 133/1 उम्र : 36 लिंग : पुरुष	फोटो उपलब्ध	321	YEB0560466	निर्वाचक का नाम : संजूदेवी पति का नाम: राजेश सिंह गृह संख्या : 133/1 उम्र : 35 लिंग : महिला	फोटो उपलब्ध
322	YEB0560458	निर्वाचक का नाम : उमादेवी पति का नाम: सूरज सिंह गृह संख्या : 133 उम्र : 34 लिंग : महिला	फोटो उपलब्ध	323	YEB1430792	निर्वाचक का नाम : तिलक सिंह पिता का नाम: रणवीर सिंह गृह संख्या : 133/1 उम्र : 25 लिंग : पुरुष	फोटो उपलब्ध	324	YEB1464189	निर्वाचक का नाम : पूनम पति का नाम: प्रदीप गृह संख्या : 133/1 उम्र : 25 लिंग : महिला	फोटो उपलब्ध
325	YEB1664713	निर्वाचक का नाम : करनसिंह पिता का नाम: रामदयाल गृह संख्या : 134 उम्र : 76 लिंग : पुरुष	फोटो उपलब्ध	326	YEB1120336	निर्वाचक का नाम : रामकली पति का नाम: करनसिंह गृह संख्या : 134 उम्र : 74 लिंग : महिला	फोटो उपलब्ध	327	YEB1193515	निर्वाचक का नाम : भोगीराम पिता का नाम: रामदयाल गृह संख्या : 134 उम्र : 62 लिंग : पुरुष	फोटो उपलब्ध
328	YEB0246728	निर्वाचक का नाम : नर्मदा पति का नाम: भोगीराम गृह संख्या : 134 उम्र : 60 लिंग : महिला	फोटो उपलब्ध	329	YEB0887141	निर्वाचक का नाम : राखी पिता का नाम: उमेश गृह संख्या : 134 उम्र : 30 लिंग : महिला	फोटो उपलब्ध	330	YEB0067371	निर्वाचक का नाम : मुरारी पिता का नाम: करनसिंह गृह संख्या : 134/1 उम्र : 53 लिंग : पुरुष	फोटो उपलब्ध

331	YEB1192434	निर्वाचक का नाम : भारत पिता का नाम: करनसिंह गृह संख्या : 134/1 उम्र : 51 लिंग : पुरुष	फोटो उपलब्ध	332	YEB0067389	निर्वाचक का नाम : सोनकली पति का नाम: मुरारी गृह संख्या : 134/1 उम्र : 50 लिंग : महिला	फोटो उपलब्ध	333	MLX1137520	निर्वाचक का नाम : गुड्डी पति का नाम: भारत गृह संख्या : 134/1 उम्र : 50 लिंग : महिला	फोटो उपलब्ध
334	YEB1393156	निर्वाचक का नाम : विकाशसिंह पिता का नाम: भारतसिंह गृह संख्या : 134/1 उम्र : 26 लिंग : महिला	फोटो उपलब्ध	335	MLX1456383	निर्वाचक का नाम : उदयभान सिंह पिता का नाम: भोगीराम गृह संख्या : 134/2 उम्र : 41 लिंग : पुरुष	फोटो उपलब्ध	336	MLX1433614	निर्वाचक का नाम : बिजेन्द्रसिंह पिता का नाम: करनसिंह गृह संख्या : 134/2 उम्र : 39 लिंग : पुरुष	फोटो उपलब्ध
337	MLX1137512	निर्वाचक का नाम : मन्जू पति का नाम: विजेन्द्रसिंह गृह संख्या : 134/2 उम्र : 37 लिंग : महिला	फोटो उपलब्ध	338	YEB0217331	निर्वाचक का नाम : उमेश कुमार पिता का नाम: भारत सिंह गृह संख्या : 134/2 उम्र : 36 लिंग : पुरुष	फोटो उपलब्ध	339	YEB0279992	निर्वाचक का नाम : लक्ष्मण सिंह पिता का नाम: भोगीराम सिंह गृह संख्या : 134/2 उम्र : 36 लिंग : पुरुष	फोटो उपलब्ध
340	YEB0731091	निर्वाचक का नाम : बिट्टोबाई पति का नाम: उदय भान गृह संख्या : 134/2 उम्र : 36 लिंग : महिला	फोटो उपलब्ध	341	YEB0731083	निर्वाचक का नाम : पूजा देवी पति का नाम: लक्ष्मण गृह संख्या : 134/2 उम्र : 33 लिंग : महिला	फोटो उपलब्ध	342	YEB1910033	निर्वाचक का नाम : अर्पित पिता का नाम: विजेंद्र गृह संख्या : 134/2 उम्र : 22 लिंग : पुरुष	फोटो उपलब्ध
343	YEB1120658	निर्वाचक का नाम : रामजीलाल पिता का नाम: सुखलाल गृह संख्या : 135 उम्र : 61 लिंग : पुरुष	फोटो उपलब्ध	344	MLX1342534	निर्वाचक का नाम : गोमती पति का नाम: रामजीलाल गृह संख्या : 135 उम्र : 60 लिंग : महिला	फोटो उपलब्ध	345	MLX1342518	निर्वाचक का नाम : पातीराम पिता का नाम: सुखलाल गृह संख्या : 135 उम्र : 46 लिंग : पुरुष	फोटो उपलब्ध
346	MLX1342526	निर्वाचक का नाम : सुनीतादेवी पति का नाम: पातीराम गृह संख्या : 135 उम्र : 39 लिंग : महिला	फोटो उपलब्ध	347	YEB0217299	निर्वाचक का नाम : श्यामवीर सिंह पिता का नाम: रामजी लाल गृह संख्या : 135 उम्र : 35 लिंग : पुरुष	फोटो उपलब्ध	348	YEB0816678	निर्वाचक का नाम : रामवीर पिता का नाम: रामजीलाल गृह संख्या : 135 उम्र : 30 लिंग : पुरुष	फोटो उपलब्ध
349	YEB1263714	निर्वाचक का नाम : सुमिला पति का नाम: श्यामवीर गृह संख्या : 135 उम्र : 28 लिंग : महिला	फोटो उपलब्ध	350	YEB1909894	निर्वाचक का नाम : राहुल पिता का नाम: पातीराम गृह संख्या : 135 उम्र : 23 लिंग : पुरुष	फोटो उपलब्ध	351	YEB1120385	निर्वाचक का नाम : फूलादेवी पति का नाम: अखैसिंह गृह संख्या : 136 उम्र : 60 लिंग : महिला	फोटो उपलब्ध
352	YEB0731117	निर्वाचक का नाम : उषा पति का नाम: महेश गृह संख्या : 136 उम्र : 45 लिंग : महिला	फोटो उपलब्ध	353	MLX1137454	निर्वाचक का नाम : महेश सखवार पिता का नाम: अखैसिंह गृह संख्या : 136 उम्र : 41 लिंग : पुरुष	फोटो उपलब्ध	354	YEB0560581	निर्वाचक का नाम : भूरे सिंह पिता का नाम: अखैसिंह गृह संख्या : 136 उम्र : 39 लिंग : पुरुष	फोटो उपलब्ध
355	YEB0731000	निर्वाचक का नाम : रवेन्द्र सिंह पिता का नाम: अखैय सिंह गृह संख्या : 136 उम्र : 32 लिंग : पुरुष	फोटो उपलब्ध	356	YEB0887158	निर्वाचक का नाम : शारदा देवी पति का नाम: रविन्द्र सिंह गृह संख्या : 136 उम्र : 32 लिंग : महिला	फोटो उपलब्ध	357	MLX0890236	निर्वाचक का नाम : रामबाई पति का नाम: रमनूआ गृह संख्या : 137 उम्र : 70 लिंग : महिला	फोटो उपलब्ध
358	YEB0560599	निर्वाचक का नाम : विनोद सिंह पिता का नाम: रमनूलाल गृह संख्या : 137 उम्र : 35 लिंग : पुरुष	फोटो उपलब्ध	359	YEB0685131	निर्वाचक का नाम : सतीश सिंह पिता का नाम: रमनू लाल गृह संख्या : 137 उम्र : 31 लिंग : पुरुष	फोटो उपलब्ध	360	YEB1003193	निर्वाचक का नाम : रुमा पति का नाम: विनोद सिंह गृह संख्या : 137 उम्र : 29 लिंग : महिला	फोटो उपलब्ध

361	YEB1819739	निर्वाचक का नाम : उमेश सिंह पिता का नाम: रमनू लाल गृह संख्या : 137 उम्र : 24 लिंग : पुरुष	फोटो उपलब्ध	362	YEB2113371	निर्वाचक का नाम : किरन देवी पति का नाम: सतीश सिंह गृह संख्या : 137 उम्र : 20 लिंग : महिला	फोटो उपलब्ध	363	MLX1137488	निर्वाचक का नाम : विजेन्द्रसिंह पिता का नाम: भागीरथ गृह संख्या : 138 उम्र : 40 लिंग : पुरुष	फोटो उपलब्ध
364	YEB0816744	निर्वाचक का नाम : अर्चना पति का नाम: अनिल सिंह गृह संख्या : 138 उम्र : 30 लिंग : महिला	फोटो उपलब्ध	365	YEB1193192	निर्वाचक का नाम : जविताबाई पति का नाम: जदवीर गृह संख्या : 139 उम्र : 59 लिंग : महिला	फोटो उपलब्ध	366	YEB1193200	निर्वाचक का नाम : मीराबाई पति का नाम: हरगोविन्द गृह संख्या : 139 उम्र : 51 लिंग : महिला	फोटो उपलब्ध
367	YEB0217307	निर्वाचक का नाम : मान सिंह पिता का नाम: जयवीर सिंह गृह संख्या : 139 उम्र : 37 लिंग : पुरुष	फोटो उपलब्ध	368	YEB0560607	निर्वाचक का नाम : दिनेश सिंह पिता का नाम: हरिगोविन्द सिंह गृह संख्या : 139 उम्र : 36 लिंग : पुरुष	फोटो उपलब्ध	369	YEB0217257	निर्वाचक का नाम : रीना पति का नाम: दिनेश सिंह गृह संख्या : 139 उम्र : 34 लिंग : महिला	फोटो उपलब्ध
370	YEB0840850	निर्वाचक का नाम : जसोदा बाई पति का नाम: मान सिंह गृह संख्या : १३९ उम्र : 31 लिंग : महिला	फोटो उपलब्ध	371	YEB0887166	निर्वाचक का नाम : सुरेन्द्र सिंह पिता का नाम: जद्वीर सिंह गृह संख्या : 139 उम्र : 29 लिंग : महिला	फोटो उपलब्ध	372	YEB1263706	निर्वाचक का नाम : अनीता पति का नाम: सुरेन्द्र सिंह गृह संख्या : 139 उम्र : 29 लिंग : महिला	फोटो उपलब्ध
373	YEB0990838	निर्वाचक का नाम : नीरज सिंह पिता का नाम: जयवीर सिंह गृह संख्या : 139 उम्र : 28 लिंग : पुरुष	फोटो उपलब्ध	374	YEB1469147	निर्वाचक का नाम : जितेंद्र सिंह पिता का नाम: हरगोविन्द गृह संख्या : 139 उम्र : 28 लिंग : पुरुष	फोटो उपलब्ध	375	YEB1263722	निर्वाचक का नाम : लक्ष्मी पति का नाम: नीरज गृह संख्या : 139 उम्र : 28 लिंग : महिला	फोटो उपलब्ध
376	YEB1393164	निर्वाचक का नाम : कृष्णा पति का नाम: जितेंद्रसिंह गृह संख्या : 139 उम्र : 26 लिंग : महिला	फोटो उपलब्ध	377	YEB1120344	निर्वाचक का नाम : हरीशंकर पिता का नाम: प्रीतम गृह संख्या : 140 उम्र : 52 लिंग : पुरुष	फोटो उपलब्ध	378	MLX0891697	निर्वाचक का नाम : ऊषादेवी पति का नाम: नत्थीलाल गृह संख्या : 140 उम्र : 51 लिंग : महिला	फोटो उपलब्ध
379	YEB1120302	निर्वाचक का नाम : रामदेई पति का नाम: हरीशंकर गृह संख्या : 140 उम्र : 50 लिंग : महिला	फोटो उपलब्ध	380	YEB1120393	निर्वाचक का नाम : प्रेमा पति का नाम: जशबन्त गृह संख्या : 140 उम्र : 46 लिंग : महिला	फोटो उपलब्ध	381	MLX1137496	निर्वाचक का नाम : करनसिंह पिता का नाम: दाताराम गृह संख्या : 140 उम्र : 40 लिंग : पुरुष	फोटो उपलब्ध
382	YEB0560508	निर्वाचक का नाम : तीवेन्द्र सिंह पिता का नाम: यशवंत सिंह गृह संख्या : 140 उम्र : 34 लिंग : पुरुष	फोटो उपलब्ध	383	YEB0887042	निर्वाचक का नाम : संजू सिंह पिता का नाम: नत्थी सिंह गृह संख्या : 140 उम्र : 33 लिंग : पुरुष	फोटो उपलब्ध	384	YEB0731133	निर्वाचक का नाम : पूजा पति का नाम: तीवेन्द्र सिंह गृह संख्या : 140 उम्र : 33 लिंग : महिला	फोटो उपलब्ध
385	YEB1263540	निर्वाचक का नाम : अजय पिता का नाम: हरिशंकर गृह संख्या : 140 उम्र : 27 लिंग : पुरुष	फोटो उपलब्ध	386	YEB1301670	निर्वाचक का नाम : आरती पति का नाम: संजू सिंग गृह संख्या : 140 उम्र : 27 लिंग : महिला	फोटो उपलब्ध	387	YEB2077097	निर्वाचक का नाम : उजलम पति का नाम: विजय कुमार गृह संख्या : 140 उम्र : 26 लिंग : महिला	फोटो उपलब्ध
388	YEB1513977	निर्वाचक का नाम : विजय कुमार पिता का नाम: हरी शंकर सिंह गृह संख्या : 140 उम्र : 25 लिंग : पुरुष	फोटो उपलब्ध	389	YEB2001725	निर्वाचक का नाम : मोनिका पति का नाम: अजय सिंग गृह संख्या : 140 उम्र : 21 लिंग : महिला	फोटो उपलब्ध	390	YEB1664739	निर्वाचक का नाम : कल्लासिंह पिता का नाम: हरिविलास गृह संख्या : 141 उम्र : 64 लिंग : पुरुष	फोटो उपलब्ध

391	YEB1120732	निर्वाचक का नाम : श्रीकृष्ण पिता का नाम: फूलसिंह गृह संख्या : 141 उम्र : 51 लिंग : पुरुष	फोटो उपलब्ध	392	YEB1665025	निर्वाचक का नाम : रामबेटी पिता का नाम: नत्थी गृह संख्या : 141 उम्र : 51 लिंग : महिला	फोटो उपलब्ध	393	MLX0889287	निर्वाचक का नाम : केशलाल पिता का नाम: फूलसिंह गृह संख्या : 141 उम्र : 40 लिंग : पुरुष	फोटो उपलब्ध
394	MLX1342575	निर्वाचक का नाम : शीलादेवी पति का नाम: श्रीकृष्ण गृह संख्या : 141 उम्र : 37 लिंग : महिला	फोटो उपलब्ध	395	YEB0816835	निर्वाचक का नाम : महेन्द्र पिता का नाम: नत्थीलाल गृह संख्या : 141 उम्र : 32 लिंग : पुरुष	फोटो उपलब्ध	396	YEB0816843	निर्वाचक का नाम : धर्मेन्द्र सिंह पिता का नाम: नत्थीलाल गृह संख्या : 141 उम्र : 30 लिंग : पुरुष	फोटो उपलब्ध
397	YEB1301696	निर्वाचक का नाम : नीतू पति का नाम: महेंद्र सिंह गृह संख्या : 141 उम्र : 29 लिंग : महिला	फोटो उपलब्ध	398	YEB1965292	निर्वाचक का नाम : सुमन पति का नाम: धर्मेन्द्र सिंह गृह संख्या : 141 उम्र : 25 लिंग : महिला	फोटो उपलब्ध	399	YEB1120740	निर्वाचक का नाम : भूरा पिता का नाम: कुंजी गृह संख्या : 142 उम्र : 52 लिंग : पुरुष	फोटो उपलब्ध
400	YEB1120575	निर्वाचक का नाम : उमादेवी पति का नाम: भूरा गृह संख्या : 142 उम्र : 48 लिंग : महिला	फोटो उपलब्ध	401	YEB1367697	निर्वाचक का नाम : बिजेंद्र पिता का नाम: भूरा गृह संख्या : 142 उम्र : 34 लिंग : पुरुष	फोटो उपलब्ध	402	YEB0816827	निर्वाचक का नाम : सोनू सिंह पिता का नाम: भूरे सिंह गृह संख्या : 142 उम्र : 30 लिंग : पुरुष	फोटो उपलब्ध
403	YEB2213031	निर्वाचक का नाम : रुबी पति का नाम: सोनू सिंह गृह संख्या : 142 उम्र : 24 लिंग : महिला	फोटो उपलब्ध	404	YEB1245018	निर्वाचक का नाम : महेश सिंह पिता का नाम: सभाजीत गृह संख्या : 145 उम्र : 56 लिंग : पुरुष	फोटो उपलब्ध	405	YEB1244748	निर्वाचक का नाम : गुड्डी पति का नाम: महेश गृह संख्या : 145 उम्र : 50 लिंग : महिला	फोटो उपलब्ध
406	YEB0685099	निर्वाचक का नाम : अरविंद सिंह पिता का नाम: महेश सिंह गृह संख्या : 145 उम्र : 31 लिंग : पुरुष	फोटो उपलब्ध	407	YEB1301639	निर्वाचक का नाम : राहुल सिंह पिता का नाम: महेश सिंह गृह संख्या : 145 उम्र : 27 लिंग : पुरुष	फोटो उपलब्ध	408	YEB1819747	निर्वाचक का नाम : रजनी पति का नाम: अरविन्द सिंह गृह संख्या : 145 उम्र : 26 लिंग : महिला	फोटो उपलब्ध
409	YEB1819762	निर्वाचक का नाम : सुरज सिंह पिता का नाम: महेश सिंह गृह संख्या : 145 उम्र : 25 लिंग : पुरुष	फोटो उपलब्ध	410	YEB1193382	निर्वाचक का नाम : गुड्डू पिता का नाम: डरू गृह संख्या : 148 उम्र : 45 लिंग : पुरुष	फोटो उपलब्ध	411	YEB0685222	निर्वाचक का नाम : गंगा बाई पति का नाम: गन्दर्भ गृह संख्या : 148 उम्र : 43 लिंग : महिला	फोटो उपलब्ध
412	MLX1342641	निर्वाचक का नाम : फूल सिंह पिता का नाम: सुखलाल गृह संख्या : 150 उम्र : 76 लिंग : पुरुष	फोटो उपलब्ध	413	MLX1400894	निर्वाचक का नाम : जसवन्त पिता का नाम: फूला गृह संख्या : 150 उम्र : 44 लिंग : पुरुष	फोटो उपलब्ध	414	YEB0731059	निर्वाचक का नाम : सपना पति का नाम: जसवंत गृह संख्या : 150 उम्र : 41 लिंग : महिला	फोटो उपलब्ध
415	MLX1342591	निर्वाचक का नाम : मुकेश पिता का नाम: फूलसिंह गृह संख्या : 150 उम्र : 37 लिंग : पुरुष	फोटो उपलब्ध	416	YEB0731034	निर्वाचक का नाम : धर्मवीर पिता का नाम: फूल सिंह गृह संख्या : 150 उम्र : 34 लिंग : पुरुष	फोटो उपलब्ध	417	YEB0887190	निर्वाचक का नाम : सुधर सिंह पिता का नाम: फूल सिंह गृह संख्या : 150 उम्र : 31 लिंग : पुरुष	फोटो उपलब्ध
418	YEB1277318	निर्वाचक का नाम : सिलोचना पति का नाम: धर्मवीर सिंह गृह संख्या : 150 उम्र : 30 लिंग : महिला	फोटो उपलब्ध	419	YEB1120476	निर्वाचक का नाम : रामगोपाल पिता का नाम: ऊदल गृह संख्या : 151 उम्र : 61 लिंग : पुरुष	फोटो उपलब्ध	420	MLX0891671	निर्वाचक का नाम : मीनाबाई पति का नाम: चन्दन गृह संख्या : 151 उम्र : 54 लिंग : महिला	फोटो उपलब्ध

421	YEB1120328	निर्वाचक का नाम : मुन्नी बाई पति का नाम: रामगोपाल गृह संख्या : 151 उम्र : 55 लिंग : महिला	फोटो उपलब्ध	422	YEB1665041	निर्वाचक का नाम : राजवीर सिंह पिता का नाम: बदीप्रसाद गृह संख्या : 151 उम्र : 51 लिंग : पुरुष	फोटो उपलब्ध	423	MLX1342179	निर्वाचक का नाम : सुनीता देवी पति का नाम: राजवीर गृह संख्या : 151 उम्र : 44 लिंग : महिला	फोटो उपलब्ध
424	YEB0560722	निर्वाचक का नाम : सुनील सिंह पिता का नाम: रामगोपाल सिंह गृह संख्या : 151 उम्र : 33 लिंग : पुरुष	फोटो उपलब्ध	425	YEB0685149	निर्वाचक का नाम : अनिल कुमार पिता का नाम: चंदन सिंह गृह संख्या : 151 उम्र : 31 लिंग : पुरुष	फोटो उपलब्ध	426	YEB1003235	निर्वाचक का नाम : रेखा पति का नाम: अनिल कुमार गृह संख्या : 151 उम्र : 30 लिंग : महिला	फोटो उपलब्ध
427	YEB0816710	निर्वाचक का नाम : रविशंकर सिंह पिता का नाम: रामगोपाल गृह संख्या : 151 उम्र : 30 लिंग : पुरुष	फोटो उपलब्ध	428	YEB1367689	निर्वाचक का नाम : मनोज सिंह पिता का नाम: चंदन गृह संख्या : 151 उम्र : 28 लिंग : पुरुष	फोटो उपलब्ध	429	YEB1819788	निर्वाचक का नाम : महेश सिंह पिता का नाम: राजवीर सिंह गृह संख्या : 151 उम्र : 23 लिंग : पुरुष	फोटो उपलब्ध
430	YEB1964675	निर्वाचक का नाम : बर्षा पति का नाम: महेश गृह संख्या : 151 उम्र : 22 लिंग : महिला	फोटो उपलब्ध	431	YEB2067353	निर्वाचक का नाम : काजल पति का नाम: मनोज सिंह गृह संख्या : 151 उम्र : 20 लिंग : महिला	फोटो उपलब्ध	432	YEB2230175	निर्वाचक का नाम : संजना पति का नाम: रवि शंकर सिंह गृह संख्या : 151 उम्र : 20 लिंग : महिला	फोटो उपलब्ध
433	MLX0889360	निर्वाचक का नाम : रामप्रसाद पिता का नाम: भीखाराम गृह संख्या : 152 उम्र : 71 लिंग : पुरुष	फोटो उपलब्ध	434	MLX1342559	निर्वाचक का नाम : सुमित्राबाई पति का नाम: रामप्रसाद गृह संख्या : 152 उम्र : 56 लिंग : महिला	फोटो उपलब्ध	435	YEB0685123	निर्वाचक का नाम : भूपेन्द्र सिंह पिता का नाम: रामप्रसाद सिंह गृह संख्या : 152 उम्र : 34 लिंग : पुरुष	फोटो उपलब्ध
436	YEB1909977	निर्वाचक का नाम : बेबी पति का नाम: भूपेद्र सिंह गृह संख्या : 152 उम्र : 28 लिंग : महिला	फोटो उपलब्ध	437	YEB1120765	निर्वाचक का नाम : दर्शनलाल पिता का नाम: बनखण्डी गृह संख्या : 153 उम्र : 66 लिंग : पुरुष	फोटो उपलब्ध	438	MLX0890244	निर्वाचक का नाम : गीताबाई पति का नाम: दर्शनलाल गृह संख्या : 153 उम्र : 61 लिंग : महिला	फोटो उपलब्ध
439	YEB0382143	निर्वाचक का नाम : नगरसिंह पिता का नाम: दर्शनलाल गृह संख्या : 153 उम्र : 33 लिंग : पुरुष	फोटो उपलब्ध	440	YEB1909969	निर्वाचक का नाम : रीनू पति का नाम: नागर सिंह गृह संख्या : 153 उम्र : 26 लिंग : महिला	फोटो उपलब्ध	441	MLX0201897	निर्वाचक का नाम : भगवानसिंह पिता का नाम: बुध्दराम गृह संख्या : 154 उम्र : 58 लिंग : पुरुष	फोटो उपलब्ध
442	YEB1120666	निर्वाचक का नाम : अनीताबाई पति का नाम: भगवानसिंह गृह संख्या : 154 उम्र : 56 लिंग : महिला	फोटो उपलब्ध	443	YEB0731075	निर्वाचक का नाम : रेखा पति का नाम: राजू गृह संख्या : 154 उम्र : 44 लिंग : महिला	फोटो उपलब्ध	444	YEB1942960	निर्वाचक का नाम : कविता देवी पति का नाम: रामदास गृह संख्या : 154 उम्र : 41 लिंग : महिला	फोटो उपलब्ध
445	YEB1120781	निर्वाचक का नाम : राजू सिंह पिता का नाम: बुध्दराम गृह संख्या : 154 उम्र : 38 लिंग : पुरुष	फोटो उपलब्ध	446	YEB1414895	निर्वाचक का नाम : अजय कुमार पिता का नाम: भगवानसिंह गृह संख्या : 154 उम्र : 28 लिंग : पुरुष	फोटो उपलब्ध	447	YEB2224137	निर्वाचक का नाम : जीत सखवार पिता का नाम: रामदास गृह संख्या : 154 उम्र : 19 लिंग : पुरुष	फोटो उपलब्ध
448	YEB1120443	निर्वाचक का नाम : नाधूराम पिता का नाम: बाबूराम गृह संख्या : 155 उम्र : 68 लिंग : पुरुष	फोटो उपलब्ध	449	YEB1120401	निर्वाचक का नाम : रामदीन पिता का नाम: बाबूराम गृह संख्या : 155 उम्र : 66 लिंग : पुरुष	फोटो उपलब्ध	450	YEB1120724	निर्वाचक का नाम : विट्टी पति का नाम: रामप्रकाश गृह संख्या : 155 उम्र : 64 लिंग : महिला	फोटो उपलब्ध

451	YEB0217265	निर्वाचक का नाम : लक्ष्मी देवी पति का नाम: उम्मेद सिंह गृह संख्या : 155 उम्र : 44 लिंग : महिला	फोटो उपलब्ध	452	MLX0996298	निर्वाचक का नाम : उम्मेदसिंह पिता का नाम: रामप्रकाश गृह संख्या : 155 उम्र : 39 लिंग : पुरुष	फोटो उपलब्ध	453	YEB0217273	निर्वाचक का नाम : रामसेवक पिता का नाम: रामप्रकाश गृह संख्या : 155 उम्र : 37 लिंग : पुरुष	फोटो उपलब्ध
454	YEB1301621	निर्वाचक का नाम : भूपेन्द्र सिंग पिता का नाम: राम प्रकाश सिंग गृह संख्या : 155 उम्र : 34 लिंग : पुरुष	फोटो उपलब्ध	455	YEB0685230	निर्वाचक का नाम : गजेन्द्र सिंह पिता का नाम: रामदीन गृह संख्या : 155 उम्र : 31 लिंग : पुरुष	फोटो उपलब्ध	456	YEB1301944	निर्वाचक का नाम : धर्मेन्द्र सिंग पिता का नाम: राम प्रकाश गृह संख्या : 155 उम्र : 30 लिंग : पुरुष	फोटो उपलब्ध
457	YEB0990895	निर्वाचक का नाम : शिमला पति का नाम: गजेन्द्र सिंह गृह संख्या : 155 उम्र : 30 लिंग : महिला	फोटो उपलब्ध	458	YEB1301928	निर्वाचक का नाम : पूनम पति का नाम: रामसेवक गृह संख्या : 155 उम्र : 29 लिंग : महिला	फोटो उपलब्ध	459	YEB1120435	निर्वाचक का नाम : गबदा पिता का नाम: सुखलाल गृह संख्या : 156 उम्र : 66 लिंग : पुरुष	फोटो उपलब्ध
460	YEB1120823	निर्वाचक का नाम : द्रोपती पति का नाम: गबदा गृह संख्या : 156 उम्र : 64 लिंग : महिला	फोटो उपलब्ध	461	MLX1400910	निर्वाचक का नाम : रमेशसिंह पिता का नाम: गाबादराम सिंह गृह संख्या : 156 उम्र : 41 लिंग : पुरुष	फोटो उपलब्ध	462	MLX1400936	निर्वाचक का नाम : सन्नोबाइ पति का नाम: राकेशसिंह गृह संख्या : 156 उम्र : 39 लिंग : महिला	फोटो उपलब्ध
463	MLX1400928	निर्वाचक का नाम : अशोक पिता का नाम: गबदाराम गृह संख्या : 156 उम्र : 37 लिंग : पुरुष	फोटो उपलब्ध	464	YEB0217315	निर्वाचक का नाम : लक्ष्मीनारायण पिता का नाम: गबदाराम गृह संख्या : 156 उम्र : 37 लिंग : पुरुष	फोटो उपलब्ध	465	YEB0990788	निर्वाचक का नाम : लक्ष्मी बाई पति का नाम: रमेश सिंह गृह संख्या : 156 उम्र : 36 लिंग : महिला	फोटो उपलब्ध
466	YEB1244722	निर्वाचक का नाम : रामभरोसी पिता का नाम: देवीराम गृह संख्या : 157 उम्र : 63 लिंग : पुरुष	फोटो उपलब्ध	467	YEB1245083	निर्वाचक का नाम : अनारकली पति का नाम: रामफूल गृह संख्या : 157 उम्र : 54 लिंग : महिला	फोटो उपलब्ध	468	YEB0217281	निर्वाचक का नाम : राजेश सिंह पिता का नाम: रामफूल सिंह गृह संख्या : 157 उम्र : 39 लिंग : पुरुष	फोटो उपलब्ध
469	YEB0217240	निर्वाचक का नाम : राजो बाई पति का नाम: अतर सिंह गृह संख्या : 157 उम्र : 39 लिंग : महिला	फोटो उपलब्ध	470	YEB0921171	निर्वाचक का नाम : चरन सिंह पिता का नाम: रामफूल गृह संख्या : 157 उम्र : 28 लिंग : पुरुष	फोटो उपलब्ध	471	YEB2199594	निर्वाचक का नाम : शिवनारायणी पति का नाम: राजेश सिंह गृह संख्या : 157 उम्र : 28 लिंग : महिला	फोटो उपलब्ध
472	YEB1909951	निर्वाचक का नाम : आरती पति का नाम: चरण सिंग गृह संख्या : 157 उम्र : 25 लिंग : महिला	फोटो उपलब्ध	473	YEB1244714	निर्वाचक का नाम : केशवसिंह पिता का नाम: आदिराम गृह संख्या : 158 उम्र : 61 लिंग : पुरुष	फोटो उपलब्ध	474	MLX0202069	निर्वाचक का नाम : शान्तीबाई पति का नाम: केशवसिंह गृह संख्या : 158 उम्र : 60 लिंग : महिला	फोटो उपलब्ध
475	YEB1244789	निर्वाचक का नाम : रामवती पति का नाम: बच्चूराम गृह संख्या : 158 उम्र : 53 लिंग : महिला	फोटो उपलब्ध	476	MLX0202085	निर्वाचक का नाम : श्रीकृष्ण पिता का नाम: आदिराम गृह संख्या : 158 उम्र : 49 लिंग : पुरुष	फोटो उपलब्ध	477	MLX0202093	निर्वाचक का नाम : बच्चूराम पिता का नाम: आदिराम गृह संख्या : 158 उम्र : 46 लिंग : पुरुष	फोटो उपलब्ध
478	YEB1244755	निर्वाचक का नाम : रामसखी पति का नाम: श्रीकृष्ण गृह संख्या : 158 उम्र : 46 लिंग : महिला	फोटो उपलब्ध	479	YEB0759100	निर्वाचक का नाम : सुनील सिंह पिता का नाम: बच्चू राम गृह संख्या : 158 उम्र : 38 लिंग : पुरुष	फोटो उपलब्ध	480	YEB0759134	निर्वाचक का नाम : बलबीर सिंह पिता का नाम: केशव सिंह गृह संख्या : 158 उम्र : 35 लिंग : पुरुष	फोटो उपलब्ध

481	YEB0759175	निर्वाचक का नाम : पप्पू सिंह पिता का नाम: केशव सिंह गृह संख्या : 158 उम्र : 34 लिंग : पुरुष	फोटो उपलब्ध	482	YEB0759159	निर्वाचक का नाम : रीता देवी पति का नाम: बलवीर गृह संख्या : 158 उम्र : 34 लिंग : महिला	फोटो उपलब्ध	483	YEB1301951	निर्वाचक का नाम : संजू सिंह पिता का नाम: श्रीकृष्ण गृह संख्या : 158 उम्र : 29 लिंग : पुरुष	फोटो उपलब्ध
484	YEB1812320	निर्वाचक का नाम : कृष्णा पति का नाम: संजू सिंह गृह संख्या : 158 उम्र : 26 लिंग : महिला	फोटो उपलब्ध	485	YEB1824531	निर्वाचक का नाम : नीतू पति का नाम: सुनील सिंह गृह संख्या : 158 उम्र : 26 लिंग : महिला	फोटो उपलब्ध	486	YEB1827278	निर्वाचक का नाम : भारती पति का नाम: अनिल कुमार गृह संख्या : 158 उम्र : 25 लिंग : महिला	फोटो उपलब्ध
487	YEB1812346	निर्वाचक का नाम : राहुल सिंह पिता का नाम: श्रीकृष्ण सिंह गृह संख्या : 158 उम्र : 24 लिंग : पुरुष	फोटो उपलब्ध	488	YEB1824556	निर्वाचक का नाम : संदीप सिंह पिता का नाम: श्रीकृष्ण सिंह गृह संख्या : 158 उम्र : 23 लिंग : पुरुष	फोटो उपलब्ध	489	MLX1401272	निर्वाचक का नाम : झण्डूलाल पिता का नाम: आदिराम गृह संख्या : 158/1 उम्र : 40 लिंग : पुरुष	फोटो उपलब्ध
490	MLX1401264	निर्वाचक का नाम : कमलेश पिता का नाम: केशवसिंह गृह संख्या : 158/1 उम्र : 39 लिंग : पुरुष	फोटो उपलब्ध	491	MLX1392406	निर्वाचक का नाम : सरोज पति का नाम: झण्डूलाल गृह संख्या : 158/1 उम्र : 37 लिंग : महिला	फोटो उपलब्ध	492	MLX1342153	निर्वाचक का नाम : रीनाबाई पति का नाम: कमलेश गृह संख्या : 158/1 उम्र : 37 लिंग : महिला	फोटो उपलब्ध
493	YEB0990903	निर्वाचक का नाम : अनिल कुमार पिता का नाम: केशव सिंह गृह संख्या : 158/1 उम्र : 29 लिंग : पुरुष	फोटो उपलब्ध	494	YEB1812338	निर्वाचक का नाम : आकाश सिंह पिता का नाम: राजकुमार सिंह गृह संख्या : 158/1 उम्र : 24 लिंग : पुरुष	फोटो उपलब्ध	495	YEB0560748	निर्वाचक का नाम : सुनील सिंह पिता का नाम: वीर सिंह गृह संख्या : 159 उम्र : 37 लिंग : पुरुष	फोटो उपलब्ध
496	YEB0560730	निर्वाचक का नाम : सोनू सिंह पिता का नाम: वीर सिंह गृह संख्या : 159 उम्र : 36 लिंग : पुरुष	फोटो उपलब्ध	497	YEB0560763	निर्वाचक का नाम : माछला देवी पति का नाम: प्रेम सिंह गृह संख्या : 159 उम्र : 34 लिंग : महिला	फोटो उपलब्ध	498	YEB0840868	निर्वाचक का नाम : प्रेम सिंह पिता का नाम: वीर सिंह गृह संख्या : १५९ उम्र : 31 लिंग : पुरुष	फोटो उपलब्ध
499	YEB2109437	निर्वाचक का नाम : तुलसा पति का नाम: सुनील सिंह गृह संख्या : 159 उम्र : 25 लिंग : महिला	फोटो उपलब्ध	500	YEB1244896	निर्वाचक का नाम : सोनाबाई पति का नाम: रोशनलाल गृह संख्या : 160 उम्र : 71 लिंग : महिला	फोटो उपलब्ध	501	YEB1120419	निर्वाचक का नाम : देवेन्द्रसिंह पिता का नाम: रोशनलाल गृह संख्या : 160 उम्र : 50 लिंग : पुरुष	फोटो उपलब्ध
502	YEB1120427	निर्वाचक का नाम : होमसिंह पिता का नाम: रोशनसिंह गृह संख्या : 160 उम्र : 48 लिंग : पुरुष	फोटो उपलब्ध	503	YEB1120690	निर्वाचक का नाम : राजकुमारी पति का नाम: होमसिंह गृह संख्या : 160 उम्र : 46 लिंग : महिला	फोटो उपलब्ध	504	YEB0731067	निर्वाचक का नाम : गुडडी देवी पति का नाम: देवेन्द्र सिंह गृह संख्या : 160 उम्र : 43 लिंग : महिला	फोटो उपलब्ध
505	MLX1137421	निर्वाचक का नाम : शीला पति का नाम: महावीरसिंह गृह संख्या : 160 उम्र : 39 लिंग : महिला	फोटो उपलब्ध	506	MLX1505528	निर्वाचक का नाम : महेन्द्र पिता का नाम: रोशन गृह संख्या : 160 उम्र : 37 लिंग : पुरुष	फोटो उपलब्ध	507	YEB2140952	निर्वाचक का नाम : वर्षा पिता का नाम: होम सिंह गृह संख्या : 160 उम्र : 23 लिंग : महिला	फोटो उपलब्ध
508	YEB1665058	निर्वाचक का नाम : धनतीबाई पति का नाम: रामजीलाल गृह संख्या : 161 उम्र : 86 लिंग : महिला	फोटो उपलब्ध	509	YEB1120757	निर्वाचक का नाम : केलासी पति का नाम: श्रीराम गृह संख्या : 161 उम्र : 86 लिंग : महिला	फोटो उपलब्ध	510	YEB1120708	निर्वाचक का नाम : सुशीलाबाई पति का नाम: बिजेन्द्र गृह संख्या : 161 उम्र : 44 लिंग : महिला	फोटो उपलब्ध

विधान सभा क्षेत्र की संख्या व नाम : 7-दिमनी
अनुभाग की संख्या व नाम : 1-ग्राम-तुतवास खांद का पुरा

511	YEB0840835	निर्वाचक का नाम : गजेन्द्र सिंह पिता का नाम: श्रीराम गृह संख्या : १६१ उम्र : 43 लिंग : पुरुष	फोटो उपलब्ध	512	YEB0887224	निर्वाचक का नाम : हरिओम पिता का नाम: श्रीराम गृह संख्या : 161 उम्र : 30 लिंग : पुरुष	फोटो उपलब्ध	513	YEB1359900	निर्वाचक का नाम : प्रियंका पति का नाम: जितेंद्र सिंग गृह संख्या : 161 उम्र : 28 लिंग : महिला	फोटो उपलब्ध
514	YEB1294925	निर्वाचक का नाम : जितेंद्र सिंह पिता का नाम: गजेन्द्र सिंह गृह संख्या : 161 उम्र : 26 लिंग : पुरुष	फोटो उपलब्ध	515	YEB1120583	निर्वाचक का नाम : कुन्ठीबाई पति का नाम: श्रीलाल गृह संख्या : 162 उम्र : 68 लिंग : महिला	फोटो उपलब्ध	516	YEB1367747	निर्वाचक का नाम : वीरेंद्र पिता का नाम: श्रीलाल गृह संख्या : 162 उम्र : 46 लिंग : पुरुष	फोटो उपलब्ध
517	MLX1137538	निर्वाचक का नाम : सरोजदेवी पति का नाम: वीरेन्द्र गृह संख्या : 162 उम्र : 44 लिंग : महिला	फोटो उपलब्ध	518	YEB1415603	निर्वाचक का नाम : अरुनसिंह पिता का नाम: वीरसिंह गृह संख्या : 162 उम्र : 29 लिंग : पुरुष	फोटो उपलब्ध	519	YEB1414903	निर्वाचक का नाम : दिनेश सिंह पिता का नाम: वीरसिंह गृह संख्या : 162 उम्र : 26 लिंग : पुरुष	फोटो उपलब्ध
520	YEB1964816	निर्वाचक का नाम : मीना पति का नाम: अरुण सिंग गृह संख्या : 162 उम्र : 22 लिंग : महिला	फोटो उपलब्ध	521	YEB1665066	निर्वाचक का नाम : हरीशंकर पिता का नाम: भूलन गृह संख्या : 163 उम्र : 56 लिंग : पुरुष	फोटो उपलब्ध	522	YEB1120799	निर्वाचक का नाम : मीराबाई पति का नाम: हरीशंकर गृह संख्या : 163 उम्र : 54 लिंग : महिला	फोटो उपलब्ध
523	YEB1120542	निर्वाचक का नाम : उमाशंकर पिता का नाम: भूलन गृह संख्या : 163 उम्र : 44 लिंग : पुरुष	फोटो उपलब्ध	524	YEB1003110	निर्वाचक का नाम : सरिता बाई पति का नाम: भूलन सिंह गृह संख्या : 163 उम्र : 34 लिंग : महिला	फोटो उपलब्ध	525	YEB1003144	निर्वाचक का नाम : सोनू सिंह पिता का नाम: हरी शंकर सिंह गृह संख्या : 163 उम्र : 28 लिंग : पुरुष	फोटो उपलब्ध
526	YEB1003136	निर्वाचक का नाम : सुरज सिंह पिता का नाम: हरी शंकर सिंह गृह संख्या : 163 उम्र : 27 लिंग : पुरुष	फोटो उपलब्ध	527	YEB1120468	निर्वाचक का नाम : सुरेश पिता का नाम: भूलन गृह संख्या : 164 उम्र : 51 लिंग : पुरुष	फोटो उपलब्ध	528	YEB1120484	निर्वाचक का नाम : केशकली पति का नाम: सुरेश गृह संख्या : 164 उम्र : 48 लिंग : महिला	फोटो उपलब्ध
529	YEB2147254	निर्वाचक का नाम : रबीसिंह पिता का नाम: सुरेशसिंह गृह संख्या : 164 उम्र : 23 लिंग : पुरुष	फोटो उपलब्ध	530	MLX0996280	निर्वाचक का नाम : ज्ञानसिंह पिता का नाम: छोटेलाल गृह संख्या : 165 उम्र : 56 लिंग : पुरुष	फोटो उपलब्ध	531	YEB1120492	निर्वाचक का नाम : पारबती पति का नाम: ज्ञानसिंह गृह संख्या : 165 उम्र : 54 लिंग : महिला	फोटो उपलब्ध
532	MLX1342609	निर्वाचक का नाम : मुनेशसिंह पिता का नाम: ज्ञानसिंह गृह संख्या : 165 उम्र : 37 लिंग : पुरुष	फोटो उपलब्ध	533	YEB0217232	निर्वाचक का नाम : सीमा पति का नाम: मुनेश सिंह गृह संख्या : 165 उम्र : 34 लिंग : महिला	फोटो उपलब्ध	534	YEB0990911	निर्वाचक का नाम : कमलेश सिंह पिता का नाम: ज्ञान सिंह गृह संख्या : 165 उम्र : 29 लिंग : पुरुष	फोटो उपलब्ध
535	YEB2073252	निर्वाचक का नाम : करिश्मा सखवार पति का नाम: कमलेश सिंह गृह संख्या : 165 उम्र : 25 लिंग : महिला	फोटो उपलब्ध	536	YEB1665074	निर्वाचक का नाम : नरथी पिता का नाम: पुरन गृह संख्या : 166 उम्र : 61 लिंग : पुरुष	फोटो उपलब्ध	537	MLX0891440	निर्वाचक का नाम : द्रोपति पति का नाम: नरथी गृह संख्या : 166 उम्र : 59 लिंग : महिला	फोटो उपलब्ध
538	YEB1003128	निर्वाचक का नाम : अंगूरी पति का नाम: अशोक सिंह गृह संख्या : 166 उम्र : 40 लिंग : महिला	फोटो उपलब्ध	539	MLX1342583	निर्वाचक का नाम : अशोक पिता का नाम: नरथीलाल गृह संख्या : 166 उम्र : 37 लिंग : पुरुष	फोटो उपलब्ध	540	YEB0685107	निर्वाचक का नाम : इन्द्रजीत सिंह पिता का नाम: जडवीर सिंग गृह संख्या : 116 उम्र : 31 लिंग : पुरुष	फोटो उपलब्ध

541	YEB2083202	निर्वाचक का नाम : प्रद्युम्न सिंह पिता का नाम: नत्थीलाल गृह संख्या : 166 उम्र : 23 लिंग : पुरुष	फोटो उपलब्ध	542	MLX0996264	निर्वाचक का नाम : प्रेमसिंह पिता का नाम: गोपीराम गृह संख्या : 167 उम्र : 41 लिंग : पुरुष	फोटो उपलब्ध	543	YEB1003151	निर्वाचक का नाम : गोरा बाई पति का नाम: प्रेम सिंह गृह संख्या : 167 उम्र : 40 लिंग : महिला	फोटो उपलब्ध
544	YEB1120526	निर्वाचक का नाम : सुखीबाई पति का नाम: पंछीपाल गृह संख्या : 168 उम्र : 66 लिंग : महिला	फोटो उपलब्ध	545	MLX1401173	निर्वाचक का नाम : रामनरेश पिता का नाम: पंछीपाल गृह संख्या : 168 उम्र : 44 लिंग : पुरुष	फोटो उपलब्ध	546	MLX1137546	निर्वाचक का नाम : उषा देवी पति का नाम: नरेश सख्तअवर गृह संख्या : 168 खंड का पुरा उम्र : 40 लिंग : महिला	फोटो उपलब्ध
547	YEB0164723	निर्वाचक का नाम : मन्जू देवी पति का नाम: कमलसिंह गृह संख्या : 169 उम्र : 36 लिंग : महिला	फोटो उपलब्ध	548	YEB1244763	निर्वाचक का नाम : बनवारीलाल पिता का नाम: गिरन्दे गृह संख्या : 170 उम्र : 59 लिंग : पुरुष	फोटो उपलब्ध	549	YEB1244821	निर्वाचक का नाम : सहन्द्राबाई पति का नाम: मुरारीलाल गृह संख्या : 170 उम्र : 59 लिंग : महिला	फोटो उपलब्ध
550	MLX0891929	निर्वाचक का नाम : गुड्डीबाई पति का नाम: बनवारीलाल गृह संख्या : 170 उम्र : 56 लिंग : महिला	फोटो उपलब्ध	551	YEB1245000	निर्वाचक का नाम : निरोत्तम पिता का नाम: गिरन्दे गृह संख्या : 170 उम्र : 44 लिंग : पुरुष	फोटो उपलब्ध	552	YEB0560797	निर्वाचक का नाम : हंसराज सिंह पिता का नाम: गिरन्दे सिंह गृह संख्या : 170 उम्र : 43 लिंग : पुरुष	फोटो उपलब्ध
553	YEB0560516	निर्वाचक का नाम : गीताबाई पिता का नाम: वीर सिंह गृह संख्या : 170 उम्र : 39 लिंग : महिला	फोटो उपलब्ध	554	YEB0560789	निर्वाचक का नाम : भगवान सिंह पिता का नाम: मुरारी सिंह गृह संख्या : 170 उम्र : 36 लिंग : पुरुष	फोटो उपलब्ध	555	YEB0560854	निर्वाचक का नाम : होतम सिंह पिता का नाम: मुरारी सिंह गृह संख्या : 170 उम्र : 34 लिंग : पुरुष	फोटो उपलब्ध
556	YEB1302017	निर्वाचक का नाम : ललिता पति का नाम: रवि शंकर गृह संख्या : 170 उम्र : 32 लिंग : महिला	फोटो उपलब्ध	557	YEB1415629	निर्वाचक का नाम : प्रेमा देवी पति का नाम: होतमसिंह गृह संख्या : 170 उम्र : 28 लिंग : महिला	फोटो उपलब्ध	558	YEB1301845	निर्वाचक का नाम : रवि शंकर सिंग पिता का नाम: बनवारीलाल गृह संख्या : 170 उम्र : 27 लिंग : पुरुष	फोटो उपलब्ध
559	YEB1415926	निर्वाचक का नाम : रीना पति का नाम: भगवानसिंह गृह संख्या : 170 उम्र : 26 लिंग : महिला	फोटो उपलब्ध	560	YEB0560805	निर्वाचक का नाम : अशोक सिंह तोमर पिता का नाम: कायम सिंह गृह संख्या : 172 उम्र : 54 लिंग : पुरुष	फोटो उपलब्ध	561	YEB2199032	निर्वाचक का नाम : विनीता पिता का नाम: अशोक सिंह तोमर गृह संख्या : 172 उम्र : 22 लिंग : महिला	फोटो उपलब्ध
562	YEB2211480	निर्वाचक का नाम : सुरभि तोमर पिता का नाम: अशोक सिंह गृह संख्या : 172 उम्र : 20 लिंग : महिला	फोटो उपलब्ध	563	YEB1664747	निर्वाचक का नाम : उदयसिंह पिता का नाम: जरजोधन गृह संख्या : 173 उम्र : 51 लिंग : पुरुष	फोटो उपलब्ध	564	YEB1664754	निर्वाचक का नाम : गुड्डी पति का नाम: उदयसिंह गृह संख्या : 173 उम्र : 50 लिंग : महिला	फोटो उपलब्ध
565	YEB1664762	निर्वाचक का नाम : धमेन्द्रसिंह पिता का नाम: कायमसिंह गृह संख्या : 173 उम्र : 49 लिंग : पुरुष	फोटो उपलब्ध	566	YEB1245034	निर्वाचक का नाम : बेटी पति का नाम: अशोकसिंह गृह संख्या : 173 उम्र : 49 लिंग : महिला	फोटो उपलब्ध	567	YEB0887208	निर्वाचक का नाम : सूरजभान सिंह पिता का नाम: उदय सिंह गृह संख्या : 173 उम्र : 29 लिंग : पुरुष	फोटो उपलब्ध
568	YEB1535509	निर्वाचक का नाम : खुशबू तोमर पति का नाम: सूरजभान सिंह गृह संख्या : 173 उम्र : 26 लिंग : महिला	फोटो उपलब्ध	569	YEB2209492	निर्वाचक का नाम : चंद्रभान सिंह तोमर पिता का नाम: उदय सिंह तोमर गृह संख्या : 173 उम्र : 25 लिंग : पुरुष	फोटो उपलब्ध	570	YEB1910041	निर्वाचक का नाम : अभिषेक पिता का नाम: अशोक गृह संख्या : 173 उम्र : 22 लिंग : पुरुष	फोटो उपलब्ध

571 निर्वाचक का नाम : जोगेन्द्र पिता का नाम: कायमसिंह गृह संख्या : 173/1 उम्र : 46 लिंग : पुरुष	MLX1294560 फोटो उपलब्ध	572 निर्वाचक का नाम : लोकेन्द्रसिंह पिता का नाम: कायमसिंह गृह संख्या : 173/1 उम्र : 46 लिंग : पुरुष	YEB1664770 फोटो उपलब्ध	573 निर्वाचक का नाम : निशादेवी पिता का नाम: धमेन्द्रसिंह गृह संख्या : 173/1 उम्र : 42 लिंग : महिला	MLX1137413 फोटो उपलब्ध
574 निर्वाचक का नाम : रजनी पति का नाम: लोकेन्द्र गृह संख्या : 173/1 उम्र : 42 लिंग : महिला	YEB0139527 फोटो उपलब्ध	575 निर्वाचक का नाम : सुखदेवी पति का नाम: जोगेन्द्र गृह संख्या : 173/1 उम्र : 37 लिंग : महिला	YEB0139519 फोटो उपलब्ध	576 निर्वाचक का नाम : हबल्दारसिंह पिता का नाम: पीतमसिंह गृह संख्या : 174 उम्र : 66 लिंग : पुरुष	YEB0730960 फोटो उपलब्ध
577 निर्वाचक का नाम : पारवती पति का नाम: हबल्दारसिंह गृह संख्या : 174 उम्र : 64 लिंग : महिला	YEB0730978 फोटो उपलब्ध	578 निर्वाचक का नाम : मिथिलेश देवी पति का नाम: रघुनाथ गृह संख्या : 174 उम्र : 62 लिंग : महिला	MLX1456276 फोटो उपलब्ध	579 निर्वाचक का नाम : रघुनाथ सिंह तोमर पिता का नाम: पीतमसिंह गृह संख्या : 174 उम्र : 62 लिंग : पुरुष	MLX1456268 फोटो उपलब्ध
580 निर्वाचक का नाम : नरेंद्र सिंह तोमर पिता का नाम: हबल्दारसिंह गृह संख्या : 174 उम्र : 36 लिंग : पुरुष	MLX1137405 फोटो उपलब्ध	581 निर्वाचक का नाम : विकास पिता का नाम: रामसौराज गृह संख्या : 174 उम्र : 25 लिंग : पुरुष	YEB2001840 फोटो उपलब्ध	582 निर्वाचक का नाम : अमन सिंग पिता का नाम: राघवेंद्र सिंग गृह संख्या : 174 उम्र : 23 लिंग : पुरुष	YEB1956911 फोटो उपलब्ध
583 निर्वाचक का नाम : रामसौराज पिता का नाम: प्रीतम गृह संख्या : 174/1 उम्र : 51 लिंग : पुरुष	YEB0246736 फोटो उपलब्ध	584 निर्वाचक का नाम : विमला पति का नाम: रामस्वराज्य गृह संख्या : 174/1 उम्र : 48 लिंग : महिला	YEB1244979 फोटो उपलब्ध	585 निर्वाचक का नाम : राघवेंद्र पिता का नाम: हबल्दारसिंह गृह संख्या : 174/1 उम्र : 45 लिंग : पुरुष	MLX0202648 फोटो उपलब्ध
586 निर्वाचक का नाम : रामेन्द्रसिंह पिता का नाम: रघुनाथ सिंह गृह संख्या : 174/1 उम्र : 40 लिंग : पुरुष	MLX1483973 फोटो उपलब्ध	587 निर्वाचक का नाम : रोशनीदेवी पति का नाम: राघवेंद्रसिंह गृह संख्या : 174/1 उम्र : 40 लिंग : महिला	MLX1400993 फोटो उपलब्ध	588 निर्वाचक का नाम : हरेन्द्र सिंह पिता का नाम: रघुनाथसिंह गृह संख्या : 174/1 उम्र : 37 लिंग : पुरुष	MLX1483965 फोटो उपलब्ध
589 निर्वाचक का नाम : रानीदेवी पति का नाम: पिन्दू गृह संख्या : 174/1 उम्र : 37 लिंग : महिला	YEB0139501 फोटो उपलब्ध	590 निर्वाचक का नाम : रीना सिंह पति का नाम: रामेन्द्रसिंह गृह संख्या : 174/1 उम्र : 36 लिंग : महिला	MLX1483981 फोटो उपलब्ध	591 निर्वाचक का नाम : भानु प्रताप सिंह पिता का नाम: राम स्वराज गृह संख्या : 174/01 उम्र : 31 लिंग : पुरुष	YEB0990929 फोटो उपलब्ध
592 निर्वाचक का नाम : प्राची पति का नाम: भानु प्रताप सिंग तोमर गृह संख्या : 174/1 उम्र : 26 लिंग : महिला	YEB2032704 फोटो उपलब्ध	593 निर्वाचक का नाम : रामनरेश पिता का नाम: निहालसिंह गृह संख्या : 175 उम्र : 65 लिंग : पुरुष	MLX1456227 फोटो उपलब्ध	594 निर्वाचक का नाम : कमलेश देवी पति का नाम: राजकुमारसिंह गृह संख्या : 175 उम्र : 56 लिंग : महिला	MLX1457571 फोटो उपलब्ध
595 निर्वाचक का नाम : शान्तीदेवी पति का नाम: रामनरेश सिंह गृह संख्या : 175 उम्र : 54 लिंग : महिला	YEB0560813 फोटो उपलब्ध	596 निर्वाचक का नाम : रीतादेवी पति का नाम: दिनेश गृह संख्या : 175 उम्र : 41 लिंग : महिला	YEB0139568 फोटो उपलब्ध	597 निर्वाचक का नाम : किरणदेवी पति का नाम: मुकेश गृह संख्या : 175 उम्र : 39 लिंग : महिला	YEB0139550 फोटो उपलब्ध
598 निर्वाचक का नाम : मुकेशसिंह पिता का नाम: राजकुमारसिंह गृह संख्या : 175 उम्र : 38 लिंग : पुरुष	MLX1457498 फोटो उपलब्ध	599 निर्वाचक का नाम : अमित सिंह तोमर पिता का नाम: रामनरेश सिंह तोमर गृह संख्या : १७५ उम्र : 31 लिंग : पुरुष	YEB0840876 फोटो उपलब्ध	600 निर्वाचक का नाम : आराधना पति का नाम: अमितसिंह गृह संख्या : 175 उम्र : 29 लिंग : महिला	YEB1508183 फोटो उपलब्ध

विधान सभा क्षेत्र की संख्या व नाम : 7-दिमनी
अनुभाग की संख्या व नाम : 1-ग्राम-तुतवास खांद का पुरा

601	MLX0892000	निर्वाचक का नाम : रामनरेश पिता का नाम: तोताराम गृह संख्या : 176 उम्र : 51 लिंग : पुरुष	फोटो उपलब्ध	602	MLX1294602	निर्वाचक का नाम : ममतादेवी पति का नाम: रामनरेश गृह संख्या : 176 उम्र : 49 लिंग : महिला	फोटो उपलब्ध	603	YEB1194299	निर्वाचक का नाम : सुरेश पिता का नाम: तोताराम गृह संख्या : 176 उम्र : 45 लिंग : पुरुष	फोटो उपलब्ध
604	YEB1193507	निर्वाचक का नाम : महेशसिंह पिता का नाम: तोताराम गृह संख्या : 176 उम्र : 44 लिंग : पुरुष	फोटो उपलब्ध	605	YEB0139493	निर्वाचक का नाम : अर्चनादेवी पति का नाम: महेशसिंह गृह संख्या : 176 उम्र : 39 लिंग : महिला	फोटो उपलब्ध	606	YEB0887216	निर्वाचक का नाम : कृष्ण कुमार पिता का नाम: रामनरेश सिंह गृह संख्या : 176 उम्र : 29 लिंग : पुरुष	फोटो उपलब्ध
607	YEB2009827	निर्वाचक का नाम : सोनम पति का नाम: कृष्णा कुमार सिंह गृह संख्या : 176 उम्र : 26 लिंग : महिला	फोटो उपलब्ध	608	YEB2198638	निर्वाचक का नाम : आकाश सिंह तोमर पिता का नाम: महेश सिंह गृह संख्या : 176 उम्र : 20 लिंग : पुरुष	फोटो उपलब्ध	609	YEB1664796	निर्वाचक का नाम : धमेन्द्र पिता का नाम: पेजरामसिंह गृह संख्या : 177 उम्र : 48 लिंग : पुरुष	फोटो उपलब्ध
610	YEB1713288	निर्वाचक का नाम : गोमती पति का नाम: धमेन्द्र गृह संख्या : 177 उम्र : 46 लिंग : महिला	फोटो उपलब्ध	611	YEB1193556	निर्वाचक का नाम : सोनपाल पिता का नाम: पेजराम गृह संख्या : 177 उम्र : 44 लिंग : पुरुष	फोटो उपलब्ध	612	MLX1294552	निर्वाचक का नाम : अनीतादेवी पति का नाम: सोनपालसिंह गृह संख्या : 177 उम्र : 39 लिंग : महिला	फोटो उपलब्ध
613	YEB0560821	निर्वाचक का नाम : सुनील सिंह पिता का नाम: धर्मेन्द्र सिंह गृह संख्या : 177 उम्र : 33 लिंग : पुरुष	फोटो उपलब्ध	614	YEB0685081	निर्वाचक का नाम : रोहित सिंह पिता का नाम: धर्मेन्द्र सिंह गृह संख्या : 177 उम्र : 31 लिंग : पुरुष	फोटो उपलब्ध	615	YEB0921213	निर्वाचक का नाम : मोहित सिंह पिता का नाम: धर्मेन्द्र सिंह गृह संख्या : 177 उम्र : 29 लिंग : पुरुष	फोटो उपलब्ध
616	YEB1819804	निर्वाचक का नाम : मोहिनी पति का नाम: सुनील सिंह गृह संख्या : 177 उम्र : 24 लिंग : महिला	फोटो उपलब्ध	617	YEB2013415	निर्वाचक का नाम : सोनी तोमर पति का नाम: रोहित सिंग तोमर गृह संख्या : 177 उम्र : 24 लिंग : महिला	फोटो उपलब्ध	618	YEB1193564	निर्वाचक का नाम : कमलादेवी पति का नाम: रघुवीरसिंह गृह संख्या : 178 उम्र : 67 लिंग : महिला	फोटो उपलब्ध
619	YEB1120369	निर्वाचक का नाम : जगदीश पिता का नाम: अजबसिंह गृह संख्या : 178 उम्र : 66 लिंग : पुरुष	फोटो उपलब्ध	620	YEB0730986	निर्वाचक का नाम : रामदेवी पति का नाम: रामसेवक गृह संख्या : 178 उम्र : 66 लिंग : महिला	फोटो उपलब्ध	621	YEB1120377	निर्वाचक का नाम : राजादेवी पति का नाम: जगदीश गृह संख्या : 178 उम्र : 64 लिंग : महिला	फोटो उपलब्ध
622	YEB1120864	निर्वाचक का नाम : राजेश पति का नाम: केशवसिंह गृह संख्या : 178 उम्र : 56 लिंग : महिला	फोटो उपलब्ध	623	MLX0892208	निर्वाचक का नाम : रामसेवक पिता का नाम: अजबसिंह गृह संख्या : 178 उम्र : 51 लिंग : पुरुष	फोटो उपलब्ध	624	YEB1245026	निर्वाचक का नाम : विनोद पिता का नाम: रघुवीरसिंह गृह संख्या : 178 उम्र : 44 लिंग : पुरुष	फोटो उपलब्ध
625	YEB0685164	निर्वाचक का नाम : प्रदीप सिंह तोमर पिता का नाम: केशव सिंह गृह संख्या : 178 उम्र : 34 लिंग : पुरुष	फोटो उपलब्ध	626	YEB1244771	निर्वाचक का नाम : रवीन्द्र पिता का नाम: जगदीश गृह संख्या : 178/1 उम्र : 44 लिंग : पुरुष	फोटो उपलब्ध	627	YEB0685180	निर्वाचक का नाम : संजय सिंह तोमर पिता का नाम: केशव सिंह गृह संख्या : 178/1 उम्र : 42 लिंग : पुरुष	फोटो उपलब्ध
628	MLX0996215	निर्वाचक का नाम : राधाबाई पति का नाम: विनोदसिंह गृह संख्या : 178/1 उम्र : 41 लिंग : महिला	फोटो उपलब्ध	629	MLX0892299	निर्वाचक का नाम : कमलेशसिंह पिता का नाम: जगदीशसिंह गृह संख्या : 178/1 उम्र : 40 लिंग : पुरुष	फोटो उपलब्ध	630	MLX0996207	निर्वाचक का नाम : मनोरमादेवी पति का नाम: रविन्द्रसिंह गृह संख्या : 178/1 उम्र : 40 लिंग : महिला	फोटो उपलब्ध

विधान सभा क्षेत्र की संख्या व नाम : 7-दिमनी
अनुभाग की संख्या व नाम : 1-ग्राम-तुतवास खांद का पुरा

631	YEB0685255	निर्वाचक का नाम : अवधेश सिंह पिता का नाम: रघुवीर गृह संख्या : 178/1 उम्र : 38 लिंग : पुरुष	फोटो उपलब्ध	632	YEB0139378	निर्वाचक का नाम : सीमा पति का नाम: कमलेश गृह संख्या : 178/1 उम्र : 38 लिंग : महिला	फोटो उपलब्ध	633	YEB0685156	निर्वाचक का नाम : कल्पना पति का नाम: संजय सिंह तोमर गृह संख्या : 178/1 उम्र : 37 लिंग : महिला	फोटो उपलब्ध
634	YEB0685263	निर्वाचक का नाम : कुन्तीदेवी पति का नाम: अवधेश सिंह गृह संख्या : 178/1 उम्र : 35 लिंग : महिला	फोटो उपलब्ध	635	YEB0685206	निर्वाचक का नाम : सुलभ सिंह तोमर पिता का नाम: रामसेवक तोमर गृह संख्या : 178/2 उम्र : 31 लिंग : पुरुष	फोटो उपलब्ध	636	YEB0816801	निर्वाचक का नाम : दीपक सिंह पिता का नाम: रामसेवक गृह संख्या : 178/2 उम्र : 30 लिंग : पुरुष	फोटो उपलब्ध
637	YEB1415942	निर्वाचक का नाम : रानी देवी पति का नाम: सुलभसिंह गृह संख्या : 178/2 उम्र : 23 लिंग : महिला	फोटो उपलब्ध	638	YEB0164731	निर्वाचक का नाम : श्रीकृष्ण पिता का नाम: अजबसिंह गृह संख्या : 179 उम्र : 60 लिंग : पुरुष	फोटो उपलब्ध	639	MLX0202846	निर्वाचक का नाम : मीरा देवी पति का नाम: श्रीकृष्ण गृह संख्या : 179 उम्र : 55 लिंग : महिला	फोटो उपलब्ध
640	YEB0217323	निर्वाचक का नाम : जितेन्द्र सिंह पिता का नाम: कृष्ण सिंह गृह संख्या : 179 उम्र : 34 लिंग : पुरुष	फोटो उपलब्ध	641	YEB0759191	निर्वाचक का नाम : जहान सिंह तोमर पिता का नाम: श्रीकृष्ण सिंह तोमर गृह संख्या : 179 उम्र : 32 लिंग : पुरुष	फोटो उपलब्ध	642	YEB1415967	निर्वाचक का नाम : शिवांगी पति का नाम: जितेन्द्रसिंह गृह संख्या : 179 उम्र : 26 लिंग : महिला	फोटो उपलब्ध
643	YEB1664820	निर्वाचक का नाम : रूसी सिंह पिता का नाम: सिताबसिंह गृह संख्या : 180 उम्र : 61 लिंग : पुरुष	फोटो उपलब्ध	644	MLX1401058	निर्वाचक का नाम : वीरेन्द्रसिंह पिता का नाम: रूसी सिंह गृह संख्या : 180 उम्र : 48 लिंग : पुरुष	फोटो उपलब्ध	645	YEB1664838	निर्वाचक का नाम : अनीतादेवी पति का नाम: वीरेन्द्रसिंह गृह संख्या : 180 उम्र : 46 लिंग : महिला	फोटो उपलब्ध
646	MLX1401256	निर्वाचक का नाम : गजेन्द्रसिंह पिता का नाम: रूसी सिंह गृह संख्या : 180 उम्र : 44 लिंग : पुरुष	फोटो उपलब्ध	647	MLX1294636	निर्वाचक का नाम : सुधादेवी पति का नाम: गजेन्द्रसिंह गृह संख्या : 180 उम्र : 40 लिंग : महिला	फोटो उपलब्ध	648	YEB0164814	निर्वाचक का नाम : बबली पिता का नाम: गोविन्द गृह संख्या : 180 उम्र : 39 लिंग : महिला	फोटो उपलब्ध
649	MLX1456342	निर्वाचक का नाम : गोविन्दसिंह पिता का नाम: रूसी सिंह गृह संख्या : 180 उम्र : 37 लिंग : पुरुष	फोटो उपलब्ध	650	YEB1778018	निर्वाचक का नाम : प्रियंका तोमर पति का नाम: जितेंद्र सिंह गृह संख्या : 180 उम्र : 32 लिंग : महिला	फोटो उपलब्ध	651	YEB177994	निर्वाचक का नाम : जितेंद्र सिंह तोमर पिता का नाम: वीरेंद्र सिंह गृह संख्या : 180 उम्र : 30 लिंग : पुरुष	फोटो उपलब्ध
652	YEB177978	निर्वाचक का नाम : दीपक सिंह तोमर पिता का नाम: वीरेंद्र सिंह तोमर गृह संख्या : 180 उम्र : 27 लिंग : पुरुष	फोटो उपलब्ध	653	MLX1294677	निर्वाचक का नाम : दृगदिवी पति का नाम: दुलारेसिंह गृह संख्या : 181 उम्र : 64 लिंग : महिला	फोटो उपलब्ध	654	MLX0891770	निर्वाचक का नाम : मकरंद सिंह तोमर पिता का नाम: फूलसिंह गृह संख्या : 181 उम्र : 61 लिंग : पुरुष	फोटो उपलब्ध
655	MLX1294669	निर्वाचक का नाम : शकुन्तादेवी पति का नाम: मकन्दरसिंह गृह संख्या : 181 उम्र : 59 लिंग : महिला	फोटो उपलब्ध	656	YEB1120872	निर्वाचक का नाम : लक्ष्मणसिंह पिता का नाम: दुलारेसिंह गृह संख्या : 181 उम्र : 45 लिंग : पुरुष	फोटो उपलब्ध	657	MLX1401124	निर्वाचक का नाम : मलखानसिंह पिता का नाम: दुलारेसिंह गृह संख्या : 181 उम्र : 44 लिंग : पुरुष	फोटो उपलब्ध
658	YEB1953371	निर्वाचक का नाम : अनामिका तोमर तोमर पिता का नाम: मलखन सिंग तोमर तोमर गृह संख्या : 181 उम्र : 22 लिंग : महिला	फोटो उपलब्ध	659	MLX1457589	निर्वाचक का नाम : उदयसिंह पिता का नाम: महाराजसिंह गृह संख्या : 181/1 उम्र : 44 लिंग : पुरुष	फोटो उपलब्ध	660	YEB1666825	निर्वाचक का नाम : ओमवती पति का नाम: लक्ष्मणसिंह गृह संख्या : 181/1 उम्र : 44 लिंग : महिला	फोटो उपलब्ध

661	MLX1505569	निर्वाचक का नाम : अनीता देवी पति का नाम: कुलदीप गृह संख्या : 181/1 उम्र : 41 लिंग : महिला	फोटो उपलब्ध	662	MLX1294651	निर्वाचक का नाम : बेबी पति का नाम: उदयसिंह गृह संख्या : 181/1 उम्र : 39 लिंग : महिला	फोटो उपलब्ध	663	MLX1401165	निर्वाचक का नाम : संगीतादेवी पति का नाम: मलखानसिंह गृह संख्या : 181/1 उम्र : 39 लिंग : महिला	फोटो उपलब्ध
664	MLX1401157	निर्वाचक का नाम : कुलदीपसिंह पिता का नाम: मकरन्द सिंह गृह संख्या : 181/1 उम्र : 37 लिंग : पुरुष	फोटो उपलब्ध	665	YEB1964782	निर्वाचक का नाम : नरेंद्र सिंग तोमर पिता का नाम: उदय सिंग गृह संख्या : 181/1 उम्र : 27 लिंग : पुरुष	फोटो उपलब्ध	666	MLX1401140	निर्वाचक का नाम : नत्थीसिंह पिता का नाम: मुन्शीसिंह गृह संख्या : 182 उम्र : 67 लिंग : पुरुष	फोटो उपलब्ध
667	MLX0891804	निर्वाचक का नाम : बिरेंद्र सिंह तोमर पिता का नाम: दुलारेसिंह गृह संख्या : 182 उम्र : 51 लिंग : पुरुष	फोटो उपलब्ध	668	MLX1401132	निर्वाचक का नाम : राखी तोमर पति का नाम: वीरेन्द्रसिंह गृह संख्या : 182 उम्र : 45 लिंग : महिला	फोटो उपलब्ध	669	MLX1401280	निर्वाचक का नाम : राकेशसिंह पिता का नाम: नत्थीसिंह गृह संख्या : 182 उम्र : 44 लिंग : पुरुष	फोटो उपलब्ध
670	MLX1401116	निर्वाचक का नाम : मनोजसिंह पिता का नाम: नत्थीसिंह गृह संख्या : 182 उम्र : 39 लिंग : पुरुष	फोटो उपलब्ध	671	MLX0996181	निर्वाचक का नाम : पूनमदेवी पति का नाम: राकेशसिंह गृह संख्या : 182 उम्र : 39 लिंग : महिला	फोटो उपलब्ध	672	MLX0889766	निर्वाचक का नाम : मुकेशसिंह पिता का नाम: नत्थीसिंह गृह संख्या : 182 उम्र : 37 लिंग : पुरुष	फोटो उपलब्ध
673	YEB0299594	निर्वाचक का नाम : रिचा पति का नाम: मुकेश गृह संख्या : 182 उम्र : 34 लिंग : महिला	फोटो उपलब्ध	674	YEB1263656	निर्वाचक का नाम : सूर्य प्रताप सिंह तोमर पिता का नाम: वीरेंद्र सिंह गृह संख्या : 182 उम्र : 26 लिंग : पुरुष	फोटो उपलब्ध	675	YEB2256733	निर्वाचक का नाम : रागिनी पति का नाम: सूर्य प्रताप सिंह तोमर गृह संख्या : 182 उम्र : 24 लिंग : महिला	फोटो उपलब्ध
676	YEB2256725	निर्वाचक का नाम : शिव प्रताप सिंह तोमर पिता का नाम: वीरेंद्र सिंह तोमर गृह संख्या : 182 उम्र : 23 लिंग : पुरुष	फोटो उपलब्ध	677	YEB1120807	निर्वाचक का नाम : रामप्रकाशसिंह पिता का नाम: बेदरामसिंह गृह संख्या : 183 उम्र : 66 लिंग : पुरुष	फोटो उपलब्ध	678	MLX1294701	निर्वाचक का नाम : विशुनदेवी पति का नाम: रामप्रकाशसिंह गृह संख्या : 183 उम्र : 64 लिंग : महिला	फोटो उपलब्ध
679	MLX1342427	निर्वाचक का नाम : पंचमसिंह पिता का नाम: वेदराम गृह संख्या : 183 उम्र : 62 लिंग : पुरुष	फोटो उपलब्ध	680	MLX0996132	निर्वाचक का नाम : लज्जावती पति का नाम: पंचमसिंह गृह संख्या : 183 उम्र : 59 लिंग : महिला	फोटो उपलब्ध	681	MLX1433804	निर्वाचक का नाम : अजय पाल सिंह पिता का नाम: रामप्रकाशसिंह गृह संख्या : 183 उम्र : 42 लिंग : पुरुष	फोटो उपलब्ध
682	MLX0996124	निर्वाचक का नाम : दिनेशसिंह पिता का नाम: पंचमसिंह गृह संख्या : 183 उम्र : 39 लिंग : पुरुष	फोटो उपलब्ध	683	MLX1294719	निर्वाचक का नाम : मुकेशसिंह पिता का नाम: पंचमसिंह गृह संख्या : 183 उम्र : 37 लिंग : पुरुष	फोटो उपलब्ध	684	YEB0560847	निर्वाचक का नाम : नेमादेवी पति का नाम: दिनेश सिंह गृह संख्या : 183 उम्र : 37 लिंग : महिला	फोटो उपलब्ध
685	YEB0560862	निर्वाचक का नाम : शिवकुमार पिता का नाम: रामप्रकाश सिंह गृह संख्या : 183 उम्र : 37 लिंग : पुरुष	फोटो उपलब्ध	686	YEB0560839	निर्वाचक का नाम : रजनी देवी पति का नाम: अजयपाल सिंह गृह संख्या : 183 उम्र : 36 लिंग : महिला	फोटो उपलब्ध	687	YEB0560524	निर्वाचक का नाम : सरितादेवी पति का नाम: मुकेश सिंह गृह संख्या : 183 उम्र : 35 लिंग : महिला	फोटो उपलब्ध
688	YEB1535517	निर्वाचक का नाम : रुबी पति का नाम: शिवकुमार गृह संख्या : 183 उम्र : 26 लिंग : महिला	फोटो उपलब्ध	689	YEB2069698	निर्वाचक का नाम : सत्यभान माता का नाम: रजनी गृह संख्या : 183 उम्र : 22 लिंग : पुरुष	फोटो उपलब्ध	690	MLX1294727	निर्वाचक का नाम : रामसनेही पिता का नाम: आशाराम गृह संख्या : 184 उम्र : 81 लिंग : पुरुष	फोटो उपलब्ध

विधान सभा क्षेत्र की संख्या व नाम : 7-दिमनी
अनुभाग की संख्या व नाम : 1-ग्राम-तुतवास चांद का पुरा

691 निर्वाचक का नाम : प्रेमसिंह पिता का नाम: रामसनेही गृह संख्या : 184 उम्र : 49 लिंग : पुरुष	YEB1193580 फोटो उपलब्ध	692 निर्वाचक का नाम : गुड्डी पति का नाम: प्रेमसिंह गृह संख्या : 184 उम्र : 46 लिंग : महिला	MLX1294735 फोटो उपलब्ध	693 निर्वाचक का नाम : धर्मसिंह पिता का नाम: रामसनेही गृह संख्या : 184 उम्र : 38 लिंग : पुरुष	MLX1342625 फोटो उपलब्ध
694 निर्वाचक का नाम : सुधा पति का नाम: धर्मसिंह गृह संख्या : 184 उम्र : 36 लिंग : महिला	YEB0382069 फोटो उपलब्ध	695 निर्वाचक का नाम : नरेन्द्र पिता का नाम: दौलतराम गृह संख्या : 185 उम्र : 60 लिंग : पुरुष	MLX1400613 फोटो उपलब्ध	696 निर्वाचक का नाम : बंदना तोमर पति का नाम: धर्मसिंह तोमर गृह संख्या : 185 उम्र : 41 लिंग : महिला	YEB1535533 फोटो उपलब्ध
697 निर्वाचक का नाम : रविन्द्रसिंह पिता का नाम: विजयसिंह गृह संख्या : 185 उम्र : 38 लिंग : पुरुष	MLX1401066 फोटो उपलब्ध	698 निर्वाचक का नाम : गजेन्द्रसिंह पिता का नाम: रामेश्वर गृह संख्या : 186 उम्र : 71 लिंग : पुरुष	YEB0746842 फोटो उपलब्ध	699 निर्वाचक का नाम : मीनादेवी पति का नाम: गजेन्द्रसिंह गृह संख्या : 186 उम्र : 59 लिंग : महिला	YEB1666783 फोटो उपलब्ध
700 निर्वाचक का नाम : अशोकसिंह पिता का नाम: रामेश्वर गृह संख्या : 186 उम्र : 51 लिंग : पुरुष	MLX0889386 फोटो उपलब्ध	701 निर्वाचक का नाम : अमित सिंह तोमर पिता का नाम: गजेन्द्र सिंह गृह संख्या : 186 उम्र : 50 लिंग : पुरुष	YEB0887232 फोटो उपलब्ध	702 निर्वाचक का नाम : जितेन्द्रसिंह पिता का नाम: रामेश्वर गृह संख्या : 186 उम्र : 49 लिंग : पुरुष	MLX1401249 फोटो उपलब्ध
703 निर्वाचक का नाम : गुड्डीदेवी पति का नाम: जितेन्द्रसिंह गृह संख्या : 186 उम्र : 46 लिंग : महिला	YEB1666767 फोटो उपलब्ध	704 निर्वाचक का नाम : पुष्पेन्द्रसिंह पिता का नाम: गजेन्द्रसिंह गृह संख्या : 186 उम्र : 37 लिंग : पुरुष	MLX0996116 फोटो उपलब्ध	705 निर्वाचक का नाम : नागेन्द्र सिंह पिता का नाम: अशोक सिंह गृह संख्या : १८६ उम्र : 34 लिंग : पुरुष	YEB0840777 फोटो उपलब्ध
706 निर्वाचक का नाम : गिरराज सिंग तोमर पिता का नाम: जितेन्द्र सिंग तोमर गृह संख्या : 186 उम्र : 33 लिंग : पुरुष	YEB1302074 फोटो उपलब्ध	707 निर्वाचक का नाम : प्रीती देवी तोमर पति का नाम: पुष्पेन्द्र सिंह गृह संख्या : 186 उम्र : 33 लिंग : महिला	YEB1003243 फोटो उपलब्ध	708 निर्वाचक का नाम : उदय राज सिंह तोमर पिता का नाम: जितेन्द्र सिंह तोमर गृह संख्या : 186 उम्र : 31 लिंग : पुरुष	YEB1003227 फोटो उपलब्ध
709 निर्वाचक का नाम : करन सिंह पिता का नाम: अशोक सिंह गृह संख्या : १८६ उम्र : 31 लिंग : पुरुष	YEB0840884 फोटो उपलब्ध	710 निर्वाचक का नाम : प्रीति भदोरिया पति का नाम: नागेन्द्र सिंह तोमर गृह संख्या : 186 उम्र : 30 लिंग : महिला	YEB2083434 फोटो उपलब्ध	711 निर्वाचक का नाम : पवन सिंह तोमर पिता का नाम: जीतेन्द्र सिंह तोमर गृह संख्या : 186 उम्र : 28 लिंग : पुरुष	YEB1003219 फोटो उपलब्ध
712 निर्वाचक का नाम : यशोदा पिता का नाम: अशोक सिंह गृह संख्या : 186 उम्र : 28 लिंग : महिला	YEB1467059 फोटो उपलब्ध	713 निर्वाचक का नाम : सुखरानी पति का नाम: गिरराज तोमर गृह संख्या : 186 उम्र : 27 लिंग : महिला	YEB1819820 फोटो उपलब्ध	714 निर्वाचक का नाम : नेहा पति का नाम: उदयराज सिंह तोमर गृह संख्या : 186 उम्र : 22 लिंग : महिला	YEB2105864 फोटो उपलब्ध
715 निर्वाचक का नाम : परिमालसिंह पिता का नाम: द्वारिकासिंह गृह संख्या : 188 उम्र : 65 लिंग : पुरुष	YEB1245067 फोटो उपलब्ध	716 निर्वाचक का नाम : तुरासनपाल सिंह तोमर पिता का नाम: परिमालसिंह गृह संख्या : 188 उम्र : 46 लिंग : पुरुष	YEB1245059 फोटो उपलब्ध	717 निर्वाचक का नाम : राघवेन्द्र पिता का नाम: परिमालसिंह गृह संख्या : 188 उम्र : 45 लिंग : पुरुष	YEB1244813 फोटो उपलब्ध
718 निर्वाचक का नाम : लीलावती पति का नाम: तुरासनपाल गृह संख्या : 188 उम्र : 45 लिंग : महिला	MLX0892448 फोटो उपलब्ध	719 निर्वाचक का नाम : सोमवती पति का नाम: राघवेन्द्रसिंह गृह संख्या : 188 उम्र : 39 लिंग : महिला	YEB0164749 फोटो उपलब्ध	720 निर्वाचक का नाम : हरिओमसिंह पिता का नाम: परिमालसिंह गृह संख्या : 188 उम्र : 37 लिंग : पुरुष	YEB0164756 फोटो उपलब्ध

721	YEB0560870	निर्वाचक का नाम : अर्चना पति का नाम: हरिओम सिंह गृह संख्या : 188 उम्र : 35 लिंग : महिला	722	YEB1414911	निर्वाचक का नाम : प्रदीपसिंह तोमर पिता का नाम: तनस पाल सिंह गृह संख्या : 188 उम्र : 25 लिंग : पुरुष	723	YEB2199511	निर्वाचक का नाम : ज्योति पिता का नाम: तुरासनपाल सिंह तोमर गृह संख्या : 188 उम्र : 23 लिंग : महिला
724	YEB2212157	निर्वाचक का नाम : अर्जुन सिंह पिता का नाम: तुरसनपाल सिंह तोमर गृह संख्या : 188 उम्र : 21 लिंग : पुरुष	725	MLX0901470	निर्वाचक का नाम : सुधरीदेवी पति का नाम: रामवरन गृह संख्या : 189 उम्र : 54 लिंग : महिला	726	MLX1294529	निर्वाचक का नाम : भूरीबाई पति का नाम: रामसेवकसिंह गृह संख्या : 189 उम्र : 48 लिंग : महिला
727	MLX0889568	निर्वाचक का नाम : रामरूपसिंह पिता का नाम: गजराजसिंह गृह संख्या : 189 उम्र : 46 लिंग : पुरुष	728	MLX1294511	निर्वाचक का नाम : मिथिलेशदेवी पति का नाम: रामरूपसिंह गृह संख्या : 189 उम्र : 40 लिंग : महिला	729	YEB0840892	निर्वाचक का नाम : आशीष तोमर पिता का नाम: रामवरन सिंह गृह संख्या : 189 उम्र : 31 लिंग : पुरुष
730	YEB0840926	निर्वाचक का नाम : गनेश सिंह पिता का नाम: रामवरन गृह संख्या : १८९ उम्र : 31 लिंग : पुरुष	731	YEB0840900	निर्वाचक का नाम : रोहित सिंह तोमर पिता का नाम: रामसेवक सिंह गृह संख्या : १८९ उम्र : 31 लिंग : पुरुष	732	YEB1302041	निर्वाचक का नाम : विनोद सिंग तोमर पिता का नाम: रामरूप सिंग तोमर गृह संख्या : 189 उम्र : 27 लिंग : पुरुष
733	YEB1467067	निर्वाचक का नाम : प्रवेश कुमार तोमर पिता का नाम: रामवरन सिंह तोमर गृह संख्या : 189 उम्र : 26 लिंग : पुरुष	734	YEB2109577	निर्वाचक का नाम : राघवेंद्र सिंह तोमर माता का नाम: मिथिलेश तोमर तोमर गृह संख्या : 189 उम्र : 23 लिंग : पुरुष	735	YEB2210482	निर्वाचक का नाम : सरोज पिता का नाम: रामरूप गृह संख्या : 189 उम्र : 22 लिंग : महिला
736	MLX0889956	निर्वाचक का नाम : रामवीरसिंह पिता का नाम: कमलसिंह गृह संख्या : 190 उम्र : 57 लिंग : पुरुष	737	MLX0892018	निर्वाचक का नाम : रामसरन पिता का नाम: कमलसिंह गृह संख्या : 190 उम्र : 53 लिंग : पुरुष	738	MLX1400845	निर्वाचक का नाम : राजकुमारी पति का नाम: रामसरन गृह संख्या : 190 उम्र : 51 लिंग : महिला
739	YEB1665751	निर्वाचक का नाम : चन्द्रभानसिंह पिता का नाम: कमलसिंह गृह संख्या : 190 उम्र : 50 लिंग : पुरुष	740	MLX1400852	निर्वाचक का नाम : मीनादेवी पति का नाम: चन्द्रभानसिंह गृह संख्या : 190 उम्र : 42 लिंग : महिला	741	YEB1277334	निर्वाचक का नाम : गोविंद पिता का नाम: रामवीर सिंह गृह संख्या : 190 उम्र : 32 लिंग : पुरुष
742	YEB1277342	निर्वाचक का नाम : श्रीनिवास सिंह तोमर पिता का नाम: रामशरण सिंह तोमर गृह संख्या : 190 उम्र : 31 लिंग : पुरुष	743	YEB1535558	निर्वाचक का नाम : अंजली तोमर पति का नाम: श्रीनिवास सिंह तोमर गृह संख्या : 190 उम्र : 30 लिंग : महिला	744	YEB1430834	निर्वाचक का नाम : रवी सिंह तोमर पिता का नाम: रामवीर सिंह तोमर गृह संख्या : 190 उम्र : 27 लिंग : पुरुष
745	YEB1430818	निर्वाचक का नाम : अजय सिंह तोमर पिता का नाम: रामवीर सिंह तोमर गृह संख्या : 190 उम्र : 26 लिंग : महिला	746	MLX1294842	निर्वाचक का नाम : रामकुअरि पति का नाम: बाबूसिंह गृह संख्या : 191 उम्र : 75 लिंग : महिला	747	YEB1193424	निर्वाचक का नाम : रामवती पति का नाम: यशवन्तसिंह गृह संख्या : 191 उम्र : 66 लिंग : महिला
748	MLX1392489	निर्वाचक का नाम : रामसेवकसिंह पिता का नाम: साहिवसिंह गृह संख्या : 191 उम्र : 56 लिंग : पुरुष	749	YEB1193457	निर्वाचक का नाम : गीताबाई पति का नाम: रामसेवकसिंह गृह संख्या : 191 उम्र : 55 लिंग : महिला	750	MLX1433754	निर्वाचक का नाम : अशोकसिंह पिता का नाम: जशवन्तसिंह गृह संख्या : 191 उम्र : 48 लिंग : पुरुष

751	YEB0560896	निर्वाचक का नाम : प्रदीप सिंह पिता का नाम: रामसेवक सिंह गृह संख्या : 191 उम्र : 39 लिंग : पुरुष	फोटो उपलब्ध	752	YEB1798487	निर्वाचक का नाम : रिकी पति का नाम: संजय सिंह गृह संख्या : 191 उम्र : 38 लिंग : महिला	फोटो उपलब्ध	753	YEB1798453	निर्वाचक का नाम : मधू कुमारी पति का नाम: सनोज सिंह गृह संख्या : 191 उम्र : 35 लिंग : महिला	फोटो उपलब्ध
754	YEB0840785	निर्वाचक का नाम : कुलदीप सिंह तोमर पिता का नाम: रामसेवक सिंह तोमर गृह संख्या : 191 उम्र : 32 लिंग : पुरुष	फोटो उपलब्ध	755	YEB0887240	निर्वाचक का नाम : मनीष पिता का नाम: राजकुमार गृह संख्या : 191 उम्र : 29 लिंग : पुरुष	फोटो उपलब्ध	756	YEB1430842	निर्वाचक का नाम : राखी तोमर पति का नाम: कुलदीप सिंह तोमर गृह संख्या : 191 उम्र : 29 लिंग : महिला	फोटो उपलब्ध
757	YEB1430859	निर्वाचक का नाम : प्रियंका तोमर पति का नाम: प्रदीप सिंह तोमर गृह संख्या : 191 उम्र : 29 लिंग : महिला	फोटो उपलब्ध	758	YEB1965318	निर्वाचक का नाम : सुदेश सिंग पिता का नाम: अशोक सिंग गृह संख्या : 191 उम्र : 25 लिंग : पुरुष	फोटो उपलब्ध	759	MLX1294834	निर्वाचक का नाम : राजकुमार पिता का नाम: साहिबसिंह गृह संख्या : 191/1 उम्र : 48 लिंग : पुरुष	फोटो उपलब्ध
760	MLX1294800	निर्वाचक का नाम : जमुनादेवी पति का नाम: राजकुमार गृह संख्या : 191/1 उम्र : 46 लिंग : महिला	फोटो उपलब्ध	761	MLX1294875	निर्वाचक का नाम : प्रमोदसिंह पिता का नाम: जशवन्तसिंह गृह संख्या : 191/1 उम्र : 45 लिंग : पुरुष	फोटो उपलब्ध	762	MLX1433853	निर्वाचक का नाम : मनोज पिता का नाम: जशवन्तसिंह गृह संख्या : 191/1 उम्र : 44 लिंग : पुरुष	फोटो उपलब्ध
763	YEB0990804	निर्वाचक का नाम : सपना पति का नाम: मनोज सिंह गृह संख्या : 191/01 उम्र : 42 लिंग : महिला	फोटो उपलब्ध	764	MLX1294859	निर्वाचक का नाम : रज्जोदेवी पति का नाम: अशोकसिंह गृह संख्या : 191/1 उम्र : 41 लिंग : महिला	फोटो उपलब्ध	765	MLX1294818	निर्वाचक का नाम : संजयसिंह पिता का नाम: रामसेवकसिंह गृह संख्या : 191/1 उम्र : 40 लिंग : पुरुष	फोटो उपलब्ध
766	MLX1433739	निर्वाचक का नाम : सनोज सिंह तोमर पिता का नाम: यशवन्तसिंह गृह संख्या : 191/1 उम्र : 41 लिंग : पुरुष	फोटो उपलब्ध	767	YEB1910058	निर्वाचक का नाम : अंकित सिंह तोमर पिता का नाम: राजकुमार गृह संख्या : 191/1 उम्र : 22 लिंग : पुरुष	फोटो उपलब्ध	768	YEB2199701	निर्वाचक का नाम : सुमेर सिंह पिता का नाम: प्रमोद सिंह तोमर गृह संख्या : 191/1 उम्र : 20 लिंग : पुरुष	फोटो उपलब्ध
769	YEB1120856	निर्वाचक का नाम : नत्थीलाल पिता का नाम: रामनाथ गृह संख्या : 192 उम्र : 62 लिंग : पुरुष	फोटो उपलब्ध	770	YEB1120351	निर्वाचक का नाम : गीतादेवी पति का नाम: नत्थीलाल गृह संख्या : 192 उम्र : 60 लिंग : महिला	फोटो उपलब्ध	771	YEB1120880	निर्वाचक का नाम : विद्याचरन पिता का नाम: नत्थीलाल गृह संख्या : 192 उम्र : 44 लिंग : पुरुष	फोटो उपलब्ध
772	YEB0731174	निर्वाचक का नाम : सुरक्षा पति का नाम: विद्याचरन गृह संख्या : 192 उम्र : 42 लिंग : महिला	फोटो उपलब्ध	773	YEB0887257	निर्वाचक का नाम : विष्णु दत्त उपाध्याय पिता का नाम: नत्थी लाल उपाध्याय गृह संख्या : 192 उम्र : 31 लिंग : पुरुष	फोटो उपलब्ध	774	YEB1812312	निर्वाचक का नाम : शिवानी उपाध्याय पति का नाम: विष्णुदत्त उपाध्याय गृह संख्या : 192 उम्र : 26 लिंग : महिला	फोटो उपलब्ध
775	MLX1342500	निर्वाचक का नाम : जनकसिंह पिता का नाम: गिर्दाबलिसिंह गृह संख्या : 193 उम्र : 66 लिंग : पुरुष	फोटो उपलब्ध	776	YEB1193861	निर्वाचक का नाम : सन्तोषदेवी पति का नाम: जनकसिंह गृह संख्या : 193 उम्र : 61 लिंग : महिला	फोटो उपलब्ध	777	MLX1294883	निर्वाचक का नाम : आनन्दसिंह पिता का नाम: जनकसिंह गृह संख्या : 193 उम्र : 40 लिंग : पुरुष	फोटो उपलब्ध
778	MLX0892034	निर्वाचक का नाम : मानसिंह पिता का नाम: जनकसिंह गृह संख्या : 193 उम्र : 37 लिंग : पुरुष	फोटो उपलब्ध	779	YEB0164764	निर्वाचक का नाम : सुषमादेवी पति का नाम: आनन्दसिंह गृह संख्या : 193 उम्र : 37 लिंग : महिला	फोटो उपलब्ध	780	YEB0685172	निर्वाचक का नाम : नेपाल सिंह तोमर पिता का नाम: जनक सिंह तोमर गृह संख्या : 193 उम्र : 36 लिंग : पुरुष	फोटो उपलब्ध

781	YEB1193887	निर्वाचक का नाम : शिबदयाल पिता का नाम: छत्रपाल गृह संख्या : 194 उम्र : 61 लिंग : पुरुष	फोटो उपलब्ध	782	YEB1193929	निर्वाचक का नाम : कृष्णा पाल सिंह पिता का नाम: छत्रपाल गृह संख्या : 194 उम्र : 61 लिंग : पुरुष	फोटो उपलब्ध	783	YEB1244839	निर्वाचक का नाम : सरलादेवी पति का नाम: शिबदयाल गृह संख्या : 194 उम्र : 56 लिंग : महिला	फोटो उपलब्ध
784	MLX1137256	निर्वाचक का नाम : गुड्डी पति का नाम: किशनपाल गृह संख्या : 194 उम्र : 51 लिंग : महिला	फोटो उपलब्ध	785	YEB0560912	निर्वाचक का नाम : जितेन्द्र सिंह पिता का नाम: कृष्णापाल सिंह गृह संख्या : 194 उम्र : 34 लिंग : पुरुष	फोटो उपलब्ध	786	YEB0560904	निर्वाचक का नाम : उमाशंकर सिंह पिता का नाम: शिवदयाल सिंह गृह संख्या : 194 उम्र : 34 लिंग : पुरुष	फोटो उपलब्ध
787	YEB0840934	निर्वाचक का नाम : हरजीत सिंह पिता का नाम: शिवदयाल सिंह गृह संख्या : १९४ उम्र : 31 लिंग : पुरुष	फोटो उपलब्ध	788	YEB1467075	निर्वाचक का नाम : संदीप सिंह तोमर पिता का नाम: रामभरोसी सिंह तोमर गृह संख्या : 194 उम्र : 29 लिंग : पुरुष	फोटो उपलब्ध	789	YEB1430875	निर्वाचक का नाम : कुलदीप सिंह तोमर पिता का नाम: रामभरोषी सिंह गृह संख्या : 194 उम्र : 28 लिंग : पुरुष	फोटो उपलब्ध
790	YEB1778604	निर्वाचक का नाम : भूपेंद्र सिंह तोमर पिता का नाम: किशनपाल सिंह तोमर गृह संख्या : 194 उम्र : 27 लिंग : पुरुष	फोटो उपलब्ध	791	YEB1360189	निर्वाचक का नाम : प्रियंका तोमर पति का नाम: उमाशंकर गृह संख्या : 194 उम्र : 26 लिंग : महिला	फोटो उपलब्ध	792	YEB0887059	निर्वाचक का नाम : विष्णु सिंह पिता का नाम: शिवदयाल सिंह गृह संख्या : 194 उम्र : 24 लिंग : पुरुष	फोटो उपलब्ध
793	YEB2230795	निर्वाचक का नाम : रोमा पति का नाम: हरजीत सिंह गृह संख्या : 194 उम्र : 22 लिंग : महिला	फोटो उपलब्ध	794	YEB2231157	निर्वाचक का नाम : बबीता पति का नाम: विष्णु सिंह तोमर गृह संख्या : 194 उम्र : 20 लिंग : महिला	फोटो उपलब्ध	795	MLX0889683	निर्वाचक का नाम : रामनरेश सिंह तोमर पिता का नाम: कृपाराम सिंह तोमर गृह संख्या : 195 उम्र : 62 लिंग : पुरुष	फोटो उपलब्ध
796	YEB0280016	निर्वाचक का नाम : सरोज देवी पति का नाम: रामनरेश गृह संख्या : 195 उम्र : 55 लिंग : महिला	फोटो उपलब्ध	797	YEB0816686	निर्वाचक का नाम : आकाश सिंह पिता का नाम: भरोसी गृह संख्या : 195 उम्र : 30 लिंग : पुरुष	फोटो उपलब्ध	798	YEB1414929	निर्वाचक का नाम : कामिनी तोमर पति का नाम: आकाशसिंह तोमर गृह संख्या : 195 उम्र : 27 लिंग : महिला	फोटो उपलब्ध
799	YEB1665116	निर्वाचक का नाम : मुन्नी पति का नाम: रामबाबूसिंह गृह संख्या : 196 उम्र : 56 लिंग : महिला	फोटो उपलब्ध	800	MLX1137025	निर्वाचक का नाम : सोनू पति का नाम: रघुनंदन सिंह गृह संख्या : 196 उम्र : 41 लिंग : महिला	फोटो उपलब्ध	801	MLX0891416	निर्वाचक का नाम : विवेकसिंह पिता का नाम: रामबाबूसिंह गृह संख्या : 196 उम्र : 39 लिंग : पुरुष	फोटो उपलब्ध
802	MLX0995829	निर्वाचक का नाम : बृजेशसिंह पिता का नाम: रामबाबूसिंह गृह संख्या : 196 उम्र : 37 लिंग : पुरुष	फोटो उपलब्ध	803	YEB1277367	निर्वाचक का नाम : सुनीता तोमर पति का नाम: विवेक सिंह गृह संख्या : 196 उम्र : 36 लिंग : महिला	फोटो उपलब्ध	804	YEB1277383	निर्वाचक का नाम : सोनाली तोमर पति का नाम: ब्रजेश सिंह तोमर गृह संख्या : 196 उम्र : 28 लिंग : महिला	फोटो उपलब्ध
805	MLX1137033	निर्वाचक का नाम : बसंती बाई पति का नाम: बेतालसिंह गृह संख्या : 197 उम्र : 91 लिंग : महिला	फोटो उपलब्ध	806	YEB2019354	निर्वाचक का नाम : वीरेंद्र सिंह तोमर पिता का नाम: बेताल सिंह गृह संख्या : 197 उम्र : 63 लिंग : पुरुष	फोटो उपलब्ध	807	YEB0280032	निर्वाचक का नाम : माया तोमर पति का नाम: वीरेंद्र सिंह तोमर गृह संख्या : 197 उम्र : 61 लिंग : महिला	फोटो उपलब्ध
808	MLX0892232	निर्वाचक का नाम : रघुनन्दन पिता का नाम: बेतालसिंह गृह संख्या : 197 उम्र : 45 लिंग : पुरुष	फोटो उपलब्ध	809	YEB1486505	निर्वाचक का नाम : ध्रुव सिंह पिता का नाम: रघुनन्दन सिंह गृह संख्या : 197 उम्र : 25 लिंग : पुरुष	फोटो उपलब्ध	810	YEB2143881	निर्वाचक का नाम : मोहन सिंह तोमर पिता का नाम: रघुनंदन सिंह तोमर गृह संख्या : 197 उम्र : 20 लिंग : पुरुष	फोटो उपलब्ध

विधान सभा क्षेत्र की संख्या व नाम : 7-दिमनी
अनुभाग की संख्या व नाम : 1-ग्राम-तुतवास खांद का पुरा

811	MLX1137017	निर्वाचक का नाम : सीताराम सिंह तोमर पिता का नाम: जुगराज सिंह गृह संख्या : 198 उम्र : 70 लिंग : पुरुष	फोटो उपलब्ध	812	YEB1245075	निर्वाचक का नाम : कमला देवी पति का नाम: सीताराम सिंह तोमर गृह संख्या : 198 उम्र : 68 लिंग : महिला	फोटो उपलब्ध	813	MLX1401108	निर्वाचक का नाम : वीरेश सिंह तोमर पिता का नाम: सीताराम सिंह तोमर गृह संख्या : 198 उम्र : 51 लिंग : पुरुष	फोटो उपलब्ध
814	MLX0996389	निर्वाचक का नाम : गिरजा तोमर पति का नाम: वीरेश सिंह तोमर गृह संख्या : 198 उम्र : 47 लिंग : महिला	फोटो उपलब्ध	815	YEB2223774	निर्वाचक का नाम : सरिता तोमर पति का नाम: अजय सिंह गृह संख्या : 198 उम्र : 25 लिंग : महिला	फोटो उपलब्ध	816	YEB1910066	निर्वाचक का नाम : पुष्पेन्द्र सिंह तोमर पिता का नाम: वीरेश सिंह तोमर गृह संख्या : 198 उम्र : 23 लिंग : पुरुष	फोटो उपलब्ध
# 817	YEB1302116	निर्वाचक का नाम : अजय सिंह पिता का नाम: वीरेश सिंह गृह संख्या : 198 उम्र : 27 लिंग : पुरुष	फोटो उपलब्ध	818	MLX0996421	निर्वाचक का नाम : हाकिमसिंह पिता का नाम: सुधरसिंह गृह संख्या : 199 उम्र : 76 लिंग : पुरुष	फोटो उपलब्ध	819	MLX0996447	निर्वाचक का नाम : शियादुलारी पति का नाम: हाकिमसिंह गृह संख्या : 199 उम्र : 71 लिंग : महिला	फोटो उपलब्ध
820	MLX0996439	निर्वाचक का नाम : गुड्डिया पति का नाम: नरेन्द्रसिंह गृह संख्या : 199 उम्र : 46 लिंग : महिला	फोटो उपलब्ध	821	MLX1456169	निर्वाचक का नाम : महेन्द्रसिंह पिता का नाम: हाकिम गृह संख्या : 199 उम्र : 44 लिंग : पुरुष	फोटो उपलब्ध	822	MLX1456177	निर्वाचक का नाम : सरितादेवी पति का नाम: महेन्द्रसिंह गृह संख्या : 199 उम्र : 41 लिंग : महिला	फोटो उपलब्ध
823	MLX0996454	निर्वाचक का नाम : बिजेन्द्रसिंह पिता का नाम: हाकिमसिंह गृह संख्या : 199 उम्र : 39 लिंग : पुरुष	फोटो उपलब्ध	824	MLX1342435	निर्वाचक का नाम : रेनुदेवी पति का नाम: बिजेन्द्रसिंह गृह संख्या : 199 उम्र : 37 लिंग : महिला	फोटो उपलब्ध	825	YEB1778570	निर्वाचक का नाम : शिव पूजन पिता का नाम: विजेन्द्र सिंह गृह संख्या : 199 उम्र : 27 लिंग : महिला	फोटो उपलब्ध
826	YEB1778547	निर्वाचक का नाम : अंकित सिंह तोमर पिता का नाम: नरेन्द्र सिंह तोमर गृह संख्या : 199 उम्र : 25 लिंग : पुरुष	फोटो उपलब्ध	827	YEB2236214	निर्वाचक का नाम : शिवम सिंह तोमर पिता का नाम: नरेन्द्र सिंह तोमर गृह संख्या : 199 उम्र : 19 लिंग : पुरुष	फोटो उपलब्ध	828	MLX0891887	निर्वाचक का नाम : रघुनाथसिंह पिता का नाम: कम्मोदसिंह गृह संख्या : 200 उम्र : 54 लिंग : पुरुष	फोटो उपलब्ध
829	MLX0891960	निर्वाचक का नाम : राधादेवी पति का नाम: सहदेव गृह संख्या : 200 उम्र : 54 लिंग : महिला	फोटो उपलब्ध	830	MLX0891945	निर्वाचक का नाम : रामसिया पति का नाम: रघुनाथसिंह गृह संख्या : 200 उम्र : 51 लिंग : महिला	फोटो उपलब्ध	831	MLX1137058	निर्वाचक का नाम : मनोजसिंह पिता का नाम: कम्मोदसिंह गृह संख्या : 200 उम्र : 39 लिंग : पुरुष	फोटो उपलब्ध
832	YEB0560938	निर्वाचक का नाम : महेश सिंह तोमर पिता का नाम: रघुनाथ सिंह गृह संख्या : 200 उम्र : 39 लिंग : पुरुष	फोटो उपलब्ध	833	MLX1137066	निर्वाचक का नाम : मालतीदेवी पति का नाम: मनोजसिंह गृह संख्या : 200 उम्र : 37 लिंग : महिला	फोटो उपलब्ध	834	MLX1137082	निर्वाचक का नाम : गिरजादेवी पति का नाम: संजूसिंह गृह संख्या : 200 उम्र : 37 लिंग : महिला	फोटो उपलब्ध
835	YEB0731141	निर्वाचक का नाम : मंजू पति का नाम: महेश सिंह गृह संख्या : 200 उम्र : 35 लिंग : महिला	फोटो उपलब्ध	836	YEB0560920	निर्वाचक का नाम : रणजीत सिंह पिता का नाम: सहदेव सिंह गृह संख्या : 200 उम्र : 33 लिंग : पुरुष	फोटो उपलब्ध	837	YEB0280040	निर्वाचक का नाम : संजूदेवी पति का नाम: हरिओमसिंह गृह संख्या : 201 उम्र : 45 लिंग : महिला	फोटो उपलब्ध
838	MLX1514900	निर्वाचक का नाम : सत्यभान पिता का नाम: मन्जूसिंह गृह संख्या : 201 उम्र : 44 लिंग : पुरुष	फोटो उपलब्ध	839	MLX1342419	निर्वाचक का नाम : रंजनादेवी पति का नाम: सत्यभानसिंह गृह संख्या : 201 उम्र : 40 लिंग : महिला	फोटो उपलब्ध	840	YEB1302645	निर्वाचक का नाम : अमित सिंग पिता का नाम: हरिओम सिंग गृह संख्या : 201 उम्र : 28 लिंग : पुरुष	फोटो उपलब्ध

841	MLX1136993	निर्वाचक का नाम : भूपसिंह पिता का नाम: हरिकिशन गृह संख्या : 203 उम्र : 76 लिंग : पुरुष	फोटो उपलब्ध	842	MLX1401025	निर्वाचक का नाम : रामलखनसिंह पिता का नाम: सुजानसिंह गृह संख्या : 203 उम्र : 56 लिंग : पुरुष	फोटो उपलब्ध	843	YEB0280057	निर्वाचक का नाम : गीता पिता का नाम: रामलखनसिंह गृह संख्या : 203 उम्र : 54 लिंग : महिला	फोटो उपलब्ध
844	MLX1294503	निर्वाचक का नाम : राघवेन्द्र पिता का नाम: भूपसिंह गृह संख्या : 203 उम्र : 51 लिंग : पुरुष	फोटो उपलब्ध	845	YEB0887273	निर्वाचक का नाम : अंजू देवी पिता का नाम: सत्यवीर सिंह गृह संख्या : 203 उम्र : 43 लिंग : महिला	फोटो उपलब्ध	846	YEB0382119	निर्वाचक का नाम : अंकित पिता का नाम: रामलखन गृह संख्या : 203 उम्र : 35 लिंग : पुरुष	फोटो उपलब्ध
847	YEB0382093	निर्वाचक का नाम : नीरज तोमर पिता का नाम: रामलखन गृह संख्या : 203 उम्र : 34 लिंग : पुरुष	फोटो उपलब्ध	848	YEB1825231	निर्वाचक का नाम : पूजा तोमर पिता का नाम: आकाश सिंह तोमर गृह संख्या : 203 उम्र : 28 लिंग : महिला	फोटो उपलब्ध	849	YEB1277409	निर्वाचक का नाम : आकाश सिंह पिता का नाम: राघवेन्द्र सिंह गृह संख्या : 203 उम्र : 27 लिंग : पुरुष	फोटो उपलब्ध
850	YEB1278233	निर्वाचक का नाम : आशीष तोमर पिता का नाम: राघवेन्द्र सिंह गृह संख्या : 203 उम्र : 27 लिंग : पुरुष	फोटो उपलब्ध	851	YEB2255008	निर्वाचक का नाम : राखी तोमर पिता का नाम: आशीष तोमर गृह संख्या : 203 उम्र : 27 लिंग : महिला	फोटो उपलब्ध	852	YEB2109726	निर्वाचक का नाम : भानु प्रताप तोमर पिता का नाम: राघवेन्द्र सिंह तोमर गृह संख्या : 203 उम्र : 22 लिंग : पुरुष	फोटो उपलब्ध
853	YEB1193986	निर्वाचक का नाम : प्रमोद पिता का नाम: सुजानसिंह गृह संख्या : 203/1 उम्र : 51 लिंग : पुरुष	फोटो उपलब्ध	854	YEB1194000	निर्वाचक का नाम : दामोदर पिता का नाम: सुजानसिंह गृह संख्या : 203/1 उम्र : 48 लिंग : पुरुष	फोटो उपलब्ध	855	MLX1136951	निर्वाचक का नाम : गौरादेवी पिता का नाम: प्रमोद गृह संख्या : 203/1 उम्र : 48 लिंग : महिला	फोटो उपलब्ध
856	MLX1136977	निर्वाचक का नाम : गुड्डी पिता का नाम: राघवेन्द्र गृह संख्या : 203/1 उम्र : 48 लिंग : महिला	फोटो उपलब्ध	857	YEB1245091	निर्वाचक का नाम : सत्यवीर पिता का नाम: सुजानसिंह गृह संख्या : 203/1 उम्र : 44 लिंग : पुरुष	फोटो उपलब्ध	858	YEB2003408	निर्वाचक का नाम : अमन सिंग पिता का नाम: दामोदर गृह संख्या : 203/1 उम्र : 26 लिंग : पुरुष	फोटो उपलब्ध
859	YEB2002699	निर्वाचक का नाम : अभिषेक तोमर पिता का नाम: प्रमोद तोमर गृह संख्या : 203/1 उम्र : 22 लिंग : पुरुष	फोटो उपलब्ध	860	YEB1244995	निर्वाचक का नाम : राजाबेटी पिता का नाम: जगदीशसिंह गृह संख्या : 204 उम्र : 76 लिंग : महिला	फोटो उपलब्ध	861	MLX0891853	निर्वाचक का नाम : सियाराम पिता का नाम: जगदीश सिंह गृह संख्या : 204 उम्र : 66 लिंग : पुरुष	फोटो उपलब्ध
862	YEB1665108	निर्वाचक का नाम : मीराबाई पिता का नाम: सियाराम गृह संख्या : 204 उम्र : 59 लिंग : महिला	फोटो उपलब्ध	863	MLX0892067	निर्वाचक का नाम : रमेशसिंह पिता का नाम: जगदीशसिंह गृह संख्या : 204 उम्र : 54 लिंग : पुरुष	फोटो उपलब्ध	864	MLX1137223	निर्वाचक का नाम : भूरीदेवी पिता का नाम: रमेशसिंह गृह संख्या : 204 उम्र : 51 लिंग : महिला	फोटो उपलब्ध
865	MLX0996397	निर्वाचक का नाम : धर्मवीर सिंह तोमर पिता का नाम: सियाराम सिंह तोमर गृह संख्या : 204 उम्र : 39 लिंग : पुरुष	फोटो उपलब्ध	866	YEB0139279	निर्वाचक का नाम : विपन पिता का नाम: सियारामसिंह गृह संख्या : 204 उम्र : 37 लिंग : पुरुष	फोटो उपलब्ध	867	YEB1467083	निर्वाचक का नाम : गिरिजा देवी तोमर पिता का नाम: धर्मवीर सिंह तोमर गृह संख्या : 204 उम्र : 37 लिंग : महिला	फोटो उपलब्ध
868	YEB1942978	निर्वाचक का नाम : रिंतु देवी पिता का नाम: परमवीर सिंग तोमर गृह संख्या : 204 उम्र : 35 लिंग : महिला	फोटो उपलब्ध	869	YEB0139345	निर्वाचक का नाम : परमवीर पिता का नाम: रमेशसिंह गृह संख्या : 204 उम्र : 35 लिंग : पुरुष	फोटो उपलब्ध	870	YEB0299701	निर्वाचक का नाम : राजेश सिंह तोमर पिता का नाम: सियाराम सिंह तोमर गृह संख्या : 204 उम्र : 34 लिंग : पुरुष	फोटो उपलब्ध

871	YEB1535566	निर्वाचक का नाम : लाली पति का नाम: राजेश सिंह तोमर गृह संख्या : 204 उम्र : 31 लिंग : महिला	फोटो उपलब्ध	872	YEB1414937	निर्वाचक का नाम : भावना तोमर पति का नाम: विपिनसिंह गृह संख्या : 204 उम्र : 28 लिंग : महिला	फोटो उपलब्ध	873	YEB1294909	निर्वाचक का नाम : मनबीर सिंह तोमर पिता का नाम: रमेश सिंह तोमर गृह संख्या : 204 उम्र : 26 लिंग : पुरुष	फोटो उपलब्ध
874	MLX1137215	निर्वाचक का नाम : विजयकिशोर पिता का नाम: बसन्तसिंह गृह संख्या : 205 उम्र : 66 लिंग : पुरुष	फोटो उपलब्ध	875	YEB1664846	निर्वाचक का नाम : मुन्नीबाई पति का नाम: विजयकिशोर गृह संख्या : 205 उम्र : 55 लिंग : महिला	फोटो उपलब्ध	876	YEB0560961	निर्वाचक का नाम : गोविन्द सिंह पिता का नाम: विजय किशोर सिंह गृह संख्या : 205 उम्र : 34 लिंग : पुरुष	फोटो उपलब्ध
877	YEB1302546	निर्वाचक का नाम : अनुज सिंग तोमर पिता का नाम: विजय सिंग तोमर गृह संख्या : 205 उम्र : 29 लिंग : पुरुष	फोटो उपलब्ध	878	YEB1302470	निर्वाचक का नाम : रुबी पति का नाम: गोविंद सिंग गृह संख्या : 205 उम्र : 27 लिंग : महिला	फोटो उपलब्ध	879	YEB1302587	निर्वाचक का नाम : अरुण सिंग तोमर पिता का नाम: विजय किशोर सिंग तोमर गृह संख्या : 205 उम्र : 26 लिंग : पुरुष	फोटो उपलब्ध
880	YEB2021152	निर्वाचक का नाम : नेहा पति का नाम: अनुज सिंह तोमर गृह संख्या : 205 उम्र : 25 लिंग : महिला	फोटो उपलब्ध	881	MLX1137199	निर्वाचक का नाम : बिट्टीदेवी पति का नाम: शिवसिंह गृह संख्या : 206 उम्र : 71 लिंग : महिला	फोटो उपलब्ध	882	YEB1535574	निर्वाचक का नाम : ममता देवी पति का नाम: सोन पाल सिंह गृह संख्या : 206 उम्र : 41 लिंग : महिला	फोटो उपलब्ध
883	YEB0164772	निर्वाचक का नाम : सोनपाल सिंह तोमर पिता का नाम: शिवसिंह गृह संख्या : 206 उम्र : 37 लिंग : पुरुष	फोटो उपलब्ध	884	MLX1137165	निर्वाचक का नाम : गायत्रीदेवी पति का नाम: रामनाथसिंह गृह संख्या : 207 उम्र : 51 लिंग : महिला	फोटो उपलब्ध	885	MLX1400829	निर्वाचक का नाम : गिर्राज पिता का नाम: गंगासिंह गृह संख्या : 207 उम्र : 50 लिंग : पुरुष	फोटो उपलब्ध
886	MLX0995837	निर्वाचक का नाम : ब्रजेश पिता का नाम: रामनाथसिंह गृह संख्या : 207 उम्र : 44 लिंग : पुरुष	फोटो उपलब्ध	887	YEB0730994	निर्वाचक का नाम : शिषीदेवी पति का नाम: गिर्राजसिंह गृह संख्या : 207 उम्र : 41 लिंग : महिला	फोटो उपलब्ध	888	MLX1137173	निर्वाचक का नाम : मंजूदेवी पति का नाम: ब्रजेशसिंह गृह संख्या : 207 उम्र : 39 लिंग : महिला	फोटो उपलब्ध
889	YEB0382077	निर्वाचक का नाम : शिवराज सिंह पिता का नाम: रामनाथ सिंह गृह संख्या : 207 उम्र : 33 लिंग : पुरुष	फोटो उपलब्ध	890	YEB1414952	निर्वाचक का नाम : शशी पति का नाम: शिवराज सिंह गृह संख्या : 207 उम्र : 27 लिंग : महिला	फोटो उपलब्ध	891	YEB2070803	निर्वाचक का नाम : रामकुमार सिंह पिता का नाम: ब्रजेश कुमार सिंह गृह संख्या : 207 उम्र : 24 लिंग : पुरुष	फोटो उपलब्ध
892	YEB1194091	निर्वाचक का नाम : विटोलीदेवी पति का नाम: केशवसिंह गृह संख्या : 208 उम्र : 71 लिंग : महिला	फोटो उपलब्ध	893	MLX1137124	निर्वाचक का नाम : इन्द्रजीतसिंह पिता का नाम: रामसहाय गृह संख्या : 208 उम्र : 66 लिंग : पुरुष	फोटो उपलब्ध	894	MLX1137140	निर्वाचक का नाम : भूरीदेवी पति का नाम: इन्द्रजीतसिंह गृह संख्या : 208 उम्र : 61 लिंग : महिला	फोटो उपलब्ध
895	MLX1137108	निर्वाचक का नाम : शैलेन्द्र पिता का नाम: केशव गृह संख्या : 208 उम्र : 46 लिंग : पुरुष	फोटो उपलब्ध	896	MLX0996405	निर्वाचक का नाम : सुमनदेवी पति का नाम: शैलेन्द्र गृह संख्या : 208 उम्र : 45 लिंग : महिला	फोटो उपलब्ध	897	YEB0887299	निर्वाचक का नाम : सीमा पति का नाम: उपेन्द्र सिंह गृह संख्या : 208 उम्र : 35 लिंग : महिला	फोटो उपलब्ध
898	YEB0887281	निर्वाचक का नाम : रामराज सिंह पिता का नाम: शैलेन्द्र सिंह गृह संख्या : 208 उम्र : 29 लिंग : पुरुष	फोटो उपलब्ध	899	YEB1952175	निर्वाचक का नाम : नीरू तोमर पति का नाम: शिवराज सिंग तोमर तोमर गृह संख्या : 208 उम्र : 28 लिंग : महिला	फोटो उपलब्ध	900	YEB1302744	निर्वाचक का नाम : शिवराज सिंग तोमर पिता का नाम: शैलेन्द्र सिंग गृह संख्या : 208 उम्र : 27 लिंग : पुरुष	फोटो उपलब्ध

विधान सभा क्षेत्र की संख्या व नाम : 7-दिमनी
अनुभाग की संख्या व नाम : 1-ग्राम-तुतवास खांद का पुरा

901	YEB1414986	निर्वाचक का नाम : प्रदुमन सिंह तोमर पिता का नाम: आनन्दसिंह गृह संख्या : 208 उम्र : 27 लिंग : पुरुष	फोटो उपलब्ध	902	YEB1778026	निर्वाचक का नाम : रजप्रताप सिंह तोमर पिता का नाम: शैलेंद्र सिंह गृह संख्या : 208 उम्र : 24 लिंग : पुरुष	फोटो उपलब्ध	903	YEB2032761	निर्वाचक का नाम : शिवानी पति का नाम: प्रद्युम्न सिंग तोमर तोमर गृह संख्या : 208 उम्र : 24 लिंग : महिला	फोटो उपलब्ध
904	YEB1819499	निर्वाचक का नाम : सुनेना देवी पति का नाम: रामराज सिंह गृह संख्या : 208 उम्र : 23 लिंग : महिला	फोटो उपलब्ध	905	MLX1137132	निर्वाचक का नाम : आनन्द पिता का नाम: इन्द्रजीत गृह संख्या : 208/1 उम्र : 44 लिंग : पुरुष	फोटो उपलब्ध	906	MLX0995993	निर्वाचक का नाम : शेरसिंह पिता का नाम: केशवसिंह गृह संख्या : 208/1 उम्र : 40 लिंग : पुरुष	फोटो उपलब्ध
907	MLX0996413	निर्वाचक का नाम : सरस्वतीदेवी पति का नाम: आनंदसिंह गृह संख्या : 208/1 उम्र : 40 लिंग : महिला	फोटो उपलब्ध	908	MLX1137157	निर्वाचक का नाम : नीतूदेवी पति का नाम: शेरसिंह गृह संख्या : 208/1 उम्र : 37 लिंग : महिला	फोटो उपलब्ध	909	MLX1137116	निर्वाचक का नाम : उपेन्द्र सिंह पिता का नाम: इन्द्रजीतसिंह गृह संख्या : 208/1 उम्र : 37 लिंग : पुरुष	फोटो उपलब्ध
910	YEB2252856	निर्वाचक का नाम : प्रयान्शू सिंह पिता का नाम: आनंद सिंह तोमर गृह संख्या : 208/1 उम्र : 23 लिंग : पुरुष	फोटो उपलब्ध	911	YEB2199289	निर्वाचक का नाम : अनुराधा पिता का नाम: धर्मेन्द्र सिंह तोमर गृह संख्या : 575 उम्र : 20 लिंग : महिला	फोटो उपलब्ध	912	MLX1484120	निर्वाचक का नाम : भारती पति का नाम: विजेंद्र सिंह गृह संख्या : 138 उम्र : 38 लिंग : महिला	फोटो उपलब्ध
913	MLX1484138	निर्वाचक का नाम : कमल सिंह पिता का नाम: मेवाराय सिंह गृह संख्या : 169 उम्र : 38 लिंग : पुरुष	फोटो उपलब्ध	914	YEB1866565	निर्वाचक का नाम : रमन सिंह तोमर पिता का नाम: महेंद्र सिंह तोमर गृह संख्या : ग्राम खंड का पुरा उम्र : 23 लिंग : पुरुष	फोटो उपलब्ध				

विधान सभा क्षेत्र की संख्या व नाम : 7-दिमनी
घटक I - परिवर्धन सूची 1 (23-12-2025 से 21-02-2026 तक)

915	1	YEB2267102
निर्वाचक का नाम : श्याम कुमार पिता का नाम: ब्रजेश सिंह गृह संख्या : 207 उम्र : 18 लिंग : पुरुष		फोटो उपलब्ध

916	1	YEB2267177
निर्वाचक का नाम : लक्ष्मी तोमर पिता का नाम: महेश सिंह तोमर गृह संख्या : 122 उम्र : 24 लिंग : महिला		फोटो उपलब्ध

917	1	YEB2267243
निर्वाचक का नाम : शालिनी भदौरिया पति का नाम: प्रदीप सिंह तोमर गृह संख्या : 178 उम्र : 27 लिंग : महिला		फोटो उपलब्ध

918	1	YEB2267250
निर्वाचक का नाम : अजीत सिंह पिता का नाम: हरिओम सिंह गृह संख्या : 188 उम्र : 18 लिंग : पुरुष		फोटो उपलब्ध

919	1	YEB2267409
निर्वाचक का नाम : केदार सिंह पिता का नाम: डाताराम गृह संख्या : 140 उम्र : 32 लिंग : पुरुष		फोटो उपलब्ध

निर्वाचकों का विवरण :							
A) मतदाताओं की संख्या :							
	नामावली का प्रकार	निर्वाचक नामावली की पहचान :	मतदाताओं की संख्या :				
			पुरुष	महिला	तृतीय लिंग	कुल	
I	मूल	मूल नामावली	विशेष गहन पुनरीक्षण 2026 की मूल नामावली एवं समस्त अनुपूरकों को एकीकृत कर	495	419	0	914
II	घटक I - परिवर्धन सूची	पूरक 1	विशेष गहन पुनरीक्षण - 2026	3	2	0	5
III	घटक II - विलोपन सूची	पूरक 1	विशेष गहन पुनरीक्षण - 2026	0	0	0	0
IV	लिंग में संशोधन के कारण अंतर			0	0	0	0
पुनरीक्षण के बाद इस नामावली में शुद्ध निर्वाचक (I+II-III+IV)				498	421	0	919
B) संशोधनों की संख्या :							
नामावली का प्रकार	निर्वाचक नामावली की पहचान :		संशोधनों की संख्या :				
पूरक 1	विशेष गहन पुनरीक्षण - 2026		4				

निर्वाचक रजिस्ट्रीकरण अधिकारी द्वारा जारी

E-मृत्यु, S-स्थानांतरित, R-दोहरी प्रविष्टि, M-लापता, Q-अहर्ता नहीं