

निर्वाचक नामावली 2026 S12 मध्य प्रदेश

| | | | | | | | | | | | | | | | | | | | |
|---|---|--|-------|-------------------------|----------|-------|---|------------|----------------|------------|----------|----------------|----------|-------|----------|------|----------|---------|----------|
| विधान सभा क्षेत्र की संख्या, नाम व आरक्षण स्थिति : 7 - दिमनी (सामान्य) | | भाग संख्या :: 227 | | | | | | | | | | | | | | | | | |
| संसदीय निर्वाचन क्षेत्र की संख्या, नाम व आरक्षण स्थिति, जिसमें विधान सभा निर्वाचन क्षेत्र स्थित है : 1 - मुरैना | | | | | | | | | | | | | | | | | | | |
| 1. पुनरीक्षण का विवरण | | | | | | | | | | | | | | | | | | | |
| पुनरीक्षण का वर्ष : | 2026 | निर्वाचक नामावली की पहचान : | | | | | | | | | | | | | | | | | |
| अर्हता तिथि : | 01-01-2026 | विशेष गहन पुनरीक्षण 2026 की मूल नामावली एवं समस्त अनुपूरकों को एकीकृत कर | | | | | | | | | | | | | | | | | |
| पुनरीक्षण का स्वरूप : | विशेष गहन पुनरीक्षण 2026 | | | | | | | | | | | | | | | | | | |
| प्रकाशन की तिथि : | 21-02-2026 | | | | | | | | | | | | | | | | | | |
| 2. भाग व मतदान क्षेत्र का विवरण : | | | | | | | | | | | | | | | | | | | |
| भाग में आने वाले अनुभागों की संख्या और नाम : | | | | | | | | | | | | | | | | | | | |
| 1-ग्राम-गोपीराम का पुरा तुतवास | <table style="width: 100%; border-collapse: collapse;"> <tr> <td style="width: 60%;">मुख्य शहर / मुख्य ग्राम</td> <td style="width: 40%;">: तुतबास</td> </tr> <tr> <td>वार्ड</td> <td>:</td> </tr> <tr> <td>पोस्ट ऑफिस</td> <td>: खांद का पुरा</td> </tr> <tr> <td>पुलिस थाना</td> <td>: अम्बाह</td> </tr> <tr> <td>स्थानीय संस्था</td> <td>: तुतवास</td> </tr> <tr> <td>ब्लॉक</td> <td>: अम्बाह</td> </tr> <tr> <td>जिला</td> <td>: मुरैना</td> </tr> <tr> <td>पिन कोड</td> <td>: 476111</td> </tr> </table> | | | मुख्य शहर / मुख्य ग्राम | : तुतबास | वार्ड | : | पोस्ट ऑफिस | : खांद का पुरा | पुलिस थाना | : अम्बाह | स्थानीय संस्था | : तुतवास | ब्लॉक | : अम्बाह | जिला | : मुरैना | पिन कोड | : 476111 |
| मुख्य शहर / मुख्य ग्राम | | | | : तुतबास | | | | | | | | | | | | | | | |
| वार्ड | | | | : | | | | | | | | | | | | | | | |
| पोस्ट ऑफिस | | | | : खांद का पुरा | | | | | | | | | | | | | | | |
| पुलिस थाना | : अम्बाह | | | | | | | | | | | | | | | | | | |
| स्थानीय संस्था | : तुतवास | | | | | | | | | | | | | | | | | | |
| ब्लॉक | : अम्बाह | | | | | | | | | | | | | | | | | | |
| जिला | : मुरैना | | | | | | | | | | | | | | | | | | |
| पिन कोड | : 476111 | | | | | | | | | | | | | | | | | | |
| 2-ग्राम-गरीब का पुरा तुतवास | | | | | | | | | | | | | | | | | | | |
| 3-रामचरण का पुरा तुतवास | | | | | | | | | | | | | | | | | | | |
| | | | | | | | | | | | | | | | | | | | |
| 3. मतदान केंद्र का विवरण | | | | | | | | | | | | | | | | | | | |
| मतदान केंद्र की संख्या व नाम : | मतदान केन्द्र की विशेष हैसियत (पुरुष/महिला/सामान्य) : | सामान्य | | | | | | | | | | | | | | | | | |
| 227 - तुतबास | इस मतदान क्षेत्र के सहायक (ऑक्जिलियरी) मतदान केन्द्रों की संख्या : | 0 | | | | | | | | | | | | | | | | | |
| मतदान केंद्र का भवन व पता : | | | | | | | | | | | | | | | | | | | |
| प्रा0 वि0 गरीब का पुरा | | | | | | | | | | | | | | | | | | | |
| 4. मतदाताओं की संख्या : | | | | | | | | | | | | | | | | | | | |
| आरंभिक क्रम | अंतिम क्रम | मतदाताओं की संख्या | | | | | | | | | | | | | | | | | |
| संख्या | संख्या | पुरुष | महिला | तृतीय लिंग | कुल | | | | | | | | | | | | | | |
| 1 | 529 | 288 | 241 | 0 | 529 | | | | | | | | | | | | | | |

निर्वाचक रजिस्ट्रीकरण अधिकारी द्वारा जारी

Nazri Naksha



Google Map View



Polling Station Building Front View



मतदान केंद्र के सामने का फ़ोटो

Cad View

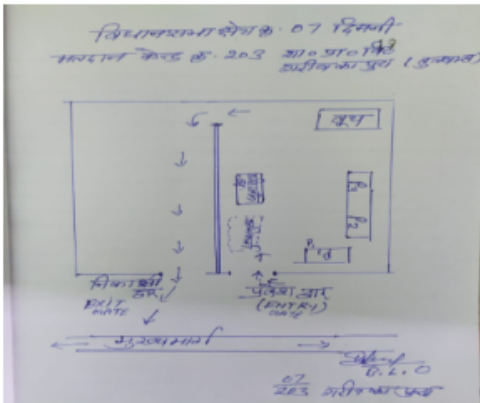

Key MAP View

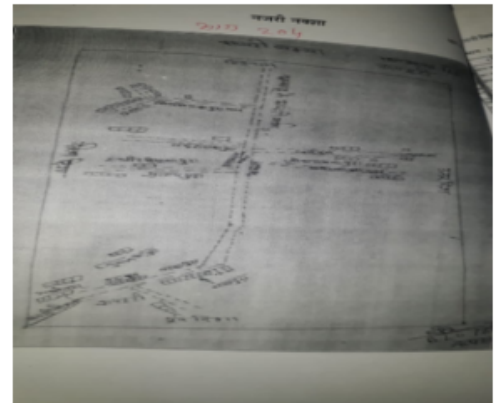

विधान सभा क्षेत्र की संख्या व नाम : 7-दिमनी
अनुभाग की संख्या व नाम : 1-ग्राम-गोपीराम का पुरा तुतवास

| | | | | | | | | | | | |
|----|------------|--|-------------|----|------------|---|-------------|----|------------|--|-------------|
| 1 | MLX0890822 | निर्वाचक का नाम : ग्याप्रसाद पिता का नाम: डीगुलीलाल गृह संख्या : 1 उम्र : 65 लिंग : पुरुष | फोटो उपलब्ध | 2 | MLX1401330 | निर्वाचक का नाम : मुकेश पिता का नाम: गोधनसिंह गृह संख्या : 1 उम्र : 40 लिंग : पुरुष | फोटो उपलब्ध | 3 | MLX0890806 | निर्वाचक का नाम : बनवारी पिता का नाम: गोधनसिंह गृह संख्या : 1 उम्र : 38 लिंग : पुरुष | फोटो उपलब्ध |
| 4 | MLX1244672 | निर्वाचक का नाम : सीमा पति का नाम: मुकेश गृह संख्या : 1 उम्र : 38 लिंग : महिला | फोटो उपलब्ध | 5 | YEB0564013 | निर्वाचक का नाम : सन्दीप कुमार पिता का नाम: ग्याप्रसाद गृह संख्या : 1 उम्र : 33 लिंग : पुरुष | फोटो उपलब्ध | 6 | YEB0564021 | निर्वाचक का नाम : उमेश कुमार पिता का नाम: ग्याप्रसाद गृह संख्या : 1 उम्र : 32 लिंग : पुरुष | फोटो उपलब्ध |
| 7 | YEB1982909 | निर्वाचक का नाम : वर्षा देवी पति का नाम: उमेश कुमार गृह संख्या : 1 उम्र : 23 लिंग : महिला | फोटो उपलब्ध | 8 | YEB1996339 | निर्वाचक का नाम : दीपक पिता का नाम: मुकेश गृह संख्या : 1 उम्र : 22 लिंग : पुरुष | फोटो उपलब्ध | 9 | MLX0889196 | निर्वाचक का नाम : गोपीराम पिता का नाम: बदलेराम गृह संख्या : 2 उम्र : 71 लिंग : पुरुष | फोटो उपलब्ध |
| 10 | MLX1484930 | निर्वाचक का नाम : राजकुमार पिता का नाम: गोपीराम गृह संख्या : 2 उम्र : 37 लिंग : पुरुष | फोटो उपलब्ध | 11 | YEB1989466 | निर्वाचक का नाम : कृष्णपाल पिता का नाम: राजकुमार किरार गृह संख्या : 2 उम्र : 22 लिंग : पुरुष | फोटो उपलब्ध | 12 | MLX0889154 | निर्वाचक का नाम : रामअवतार पिता का नाम: बाबूराम गृह संख्या : 4 उम्र : 61 लिंग : पुरुष | फोटो उपलब्ध |
| 13 | MLX0889923 | निर्वाचक का नाम : मीराबाई पति का नाम: रामअवतार गृह संख्या : 4 उम्र : 58 लिंग : महिला | फोटो उपलब्ध | 14 | YEB0140251 | निर्वाचक का नाम : शशिकान्त पिता का नाम: रामअवतार गृह संख्या : 4 उम्र : 37 लिंग : पुरुष | फोटो उपलब्ध | 15 | YEB0564039 | निर्वाचक का नाम : माया देवी पति का नाम: शशिकान्त गृह संख्या : 4 उम्र : 34 लिंग : महिला | फोटो उपलब्ध |
| 16 | YEB0817296 | निर्वाचक का नाम : रीतेश पिता का नाम: रामअवतार गृह संख्या : 4 उम्र : 32 लिंग : पुरुष | फोटो उपलब्ध | 17 | YEB1366038 | निर्वाचक का नाम : अभिषेक पिता का नाम: रामअवतार गृह संख्या : 4 उम्र : 27 लिंग : पुरुष | फोटो उपलब्ध | 18 | YEB1946805 | निर्वाचक का नाम : प्रियंका किरार पति का नाम: अभिषेक किरार गृह संख्या : 4 उम्र : 24 लिंग : महिला | फोटो उपलब्ध |
| 19 | MLX0889170 | निर्वाचक का नाम : रामदास पिता का नाम: भागीरथ गृह संख्या : 5 उम्र : 56 लिंग : पुरुष | फोटो उपलब्ध | 20 | MLX1244623 | निर्वाचक का नाम : मीना पति का नाम: रामदास गृह संख्या : 5 उम्र : 51 लिंग : महिला | फोटो उपलब्ध | 21 | YEB0564054 | निर्वाचक का नाम : सविता पति का नाम: धर्मेन्द्र सिंह गृह संख्या : 5 उम्र : 34 लिंग : महिला | फोटो उपलब्ध |
| 22 | MLX1244714 | निर्वाचक का नाम : कस्तूरीबाई पति का नाम: आशाराम गृह संख्या : 6 उम्र : 62 लिंग : महिला | फोटो उपलब्ध | 23 | YEB0140269 | निर्वाचक का नाम : जसवन्तसिंह पिता का नाम: आशाराम गृह संख्या : 6 उम्र : 43 लिंग : पुरुष | फोटो उपलब्ध | 24 | YEB0140277 | निर्वाचक का नाम : ओमवती पति का नाम: जसवंतसिंह गृह संख्या : 6 उम्र : 42 लिंग : महिला | फोटो उपलब्ध |
| 25 | YEB0140285 | निर्वाचक का नाम : बैनिराम पिता का नाम: आशाराम गृह संख्या : 6 उम्र : 40 लिंग : पुरुष | फोटो उपलब्ध | 26 | YEB0164822 | निर्वाचक का नाम : अतिराम पिता का नाम: आशाराम गृह संख्या : 6 उम्र : 37 लिंग : पुरुष | फोटो उपलब्ध | 27 | YEB0921437 | निर्वाचक का नाम : मुरली पति का नाम: बैनिराम गृह संख्या : 06 उम्र : 34 लिंग : महिला | फोटो उपलब्ध |
| 28 | MLX1244680 | निर्वाचक का नाम : रेनुकाबाई पति का नाम: हरीराम गृह संख्या : 7 उम्र : 82 लिंग : महिला | फोटो उपलब्ध | 29 | MLX0889204 | निर्वाचक का नाम : रामसहाय पिता का नाम: हरीराम गृह संख्या : 7 उम्र : 62 लिंग : पुरुष | फोटो उपलब्ध | 30 | YEB1245612 | निर्वाचक का नाम : दोजीराम पिता का नाम: हरीराम गृह संख्या : 7 उम्र : 58 लिंग : पुरुष | फोटो उपलब्ध |

विधान सभा क्षेत्र की संख्या व नाम : 7-दिमनी
अनुभाग की संख्या व नाम : 1-ग्राम-गोपीराम का पुरा तुतवास

| | | | | | | | | | | | |
|----|------------|---|-------------|----|------------|--|-------------|----|------------|--|-------------|
| 31 | MLX1244698 | निर्वाचक का नाम : गौराबाई पति का नाम: रामसहाय गृह संख्या : 7 उम्र : 58 लिंग : महिला | फोटो उपलब्ध | 32 | MLX1401355 | निर्वाचक का नाम : रामलली पति का नाम: दौजीराम गृह संख्या : 7 उम्र : 55 लिंग : महिला | फोटो उपलब्ध | 33 | YEB0564062 | निर्वाचक का नाम : जीतू पिता का नाम: रामसहाय गृह संख्या : 7 उम्र : 35 लिंग : पुरुष | फोटो उपलब्ध |
| 34 | YEB0383059 | निर्वाचक का नाम : भुरेलाल पिता का नाम: रामसहाय गृह संख्या : 7 उम्र : 33 लिंग : पुरुष | फोटो उपलब्ध | 35 | YEB0564070 | निर्वाचक का नाम : लेखराज पिता का नाम: दौजीराम गृह संख्या : 7 उम्र : 32 लिंग : पुरुष | फोटो उपलब्ध | 36 | YEB0921445 | निर्वाचक का नाम : प्रेमवती पति का नाम: भुरेलाल गृह संख्या : 07 उम्र : 30 लिंग : महिला | फोटो उपलब्ध |
| 37 | YEB1017888 | निर्वाचक का नाम : नीतू पति का नाम: लेखराज गृह संख्या : 7 उम्र : 30 लिंग : महिला | फोटो उपलब्ध | 38 | YEB2063956 | निर्वाचक का नाम : प्रेमवती पिता का नाम: दौजीराम गृह संख्या : 7 उम्र : 25 लिंग : महिला | फोटो उपलब्ध | 39 | YEB1910249 | निर्वाचक का नाम : प्रदीप पिता का नाम: रामसहाय गृह संख्या : 7 उम्र : 22 लिंग : पुरुष | फोटो उपलब्ध |
| 40 | YEB1196351 | निर्वाचक का नाम : सन्तराम पिता का नाम: हरिविलास गृह संख्या : 8 उम्र : 66 लिंग : पुरुष | फोटो उपलब्ध | 41 | MLX0890608 | निर्वाचक का नाम : कोतवाल पिता का नाम: रामसिंह गृह संख्या : 9 उम्र : 61 लिंग : पुरुष | फोटो उपलब्ध | 42 | MLX0889931 | निर्वाचक का नाम : तुलसाबाई पति का नाम: कोतवाल गृह संख्या : 9 उम्र : 58 लिंग : महिला | फोटो उपलब्ध |
| 43 | YEB0140293 | निर्वाचक का नाम : सतीशकुमार पिता का नाम: कोतवाल गृह संख्या : 9 उम्र : 36 लिंग : पुरुष | फोटो उपलब्ध | 44 | YEB0383067 | निर्वाचक का नाम : जितेन्द्र कुमार पिता का नाम: कोतवाल गृह संख्या : 9 उम्र : 34 लिंग : पुरुष | फोटो उपलब्ध | 45 | YEB1017870 | निर्वाचक का नाम : ममता पति का नाम: जितेन्द्र कुमार गृह संख्या : 09 उम्र : 32 लिंग : महिला | फोटो उपलब्ध |
| 46 | YEB0564088 | निर्वाचक का नाम : ज्योती देवी पति का नाम: सतीश कुमार गृह संख्या : 9 उम्र : 32 लिंग : महिला | फोटो उपलब्ध | 47 | YEB1812296 | निर्वाचक का नाम : हेतराम पिता का नाम: गेंदालाल गृह संख्या : 42 उम्र : 75 लिंग : पुरुष | फोटो उपलब्ध | 48 | MLX1484831 | निर्वाचक का नाम : गिरिजा पति का नाम: राजकुमार गृह संख्या : 2 उम्र : 38 लिंग : महिला | फोटो उपलब्ध |

विधान सभा क्षेत्र की संख्या व नाम : 7-दिमनी
अनुभाग की संख्या व नाम : 2-ग्राम-गरीब का पुरा तुतवास

| | | | | | | | | | | | |
|----|------------|---|-------------|----|------------|--|-------------|----|------------|--|-------------|
| 49 | MLX0995225 | निर्वाचक का नाम : कमलाबाई पति का नाम: ओमप्रकाश गृह संख्या : 1 उम्र : 66 लिंग : महिला | फोटो उपलब्ध | 50 | MLX1244763 | निर्वाचक का नाम : बसन्तीबाई पति का नाम: मुरारीलाल गृह संख्या : 1 उम्र : 62 लिंग : महिला | फोटो उपलब्ध | 51 | MLX1244771 | निर्वाचक का नाम : सुभाषप्रसाद पिता का नाम: मुरारीलाल गृह संख्या : 1 उम्र : 46 लिंग : पुरुष | फोटो उपलब्ध |
| 52 | MLX0891200 | निर्वाचक का नाम : चन्द्रशेखर पिता का नाम: ओमप्रकाश गृह संख्या : 1 उम्र : 45 लिंग : पुरुष | फोटो उपलब्ध | 53 | MLX1244870 | निर्वाचक का नाम : अकलेश कुमार शर्मा पिता का नाम: मुरारी लाल शर्मा गृह संख्या : 1 उम्र : 44 लिंग : पुरुष | फोटो उपलब्ध | 54 | YEB0060467 | निर्वाचक का नाम : रीनू शर्मा पति का नाम: चंद्रशेखर शर्मा गृह संख्या : 1 उम्र : 44 लिंग : महिला | फोटो उपलब्ध |
| 55 | YEB0060459 | निर्वाचक का नाम : सरिता शर्मा पति का नाम: प्रमोद शर्मा गृह संख्या : 1 उम्र : 42 लिंग : महिला | फोटो उपलब्ध | 56 | YEB0060442 | निर्वाचक का नाम : रीना शर्मा पति का नाम: मनीष शर्मा गृह संख्या : 1 उम्र : 40 लिंग : महिला | फोटो उपलब्ध | 57 | MLX1432350 | निर्वाचक का नाम : प्रमोद पिता का नाम: ओमप्रकाश गृह संख्या : 1 उम्र : 38 लिंग : पुरुष | फोटो उपलब्ध |
| 58 | YEB0599928 | निर्वाचक का नाम : रेनू पति का नाम: अकलेश गृह संख्या : 1 उम्र : 38 लिंग : महिला | फोटो उपलब्ध | 59 | MLX1484955 | निर्वाचक का नाम : मनीष कुमार शर्मा पिता का नाम: ओमप्रकाश शर्मा गृह संख्या : 1 उम्र : 37 लिंग : पुरुष | फोटो उपलब्ध | 60 | MLX0995233 | निर्वाचक का नाम : रूबी पति का नाम: सुभाषप्रसाद गृह संख्या : 1 उम्र : 37 लिंग : महिला | फोटो उपलब्ध |
| 61 | YEB1339977 | निर्वाचक का नाम : आरती पति का नाम: संदीप गृह संख्या : 1 उम्र : 26 लिंग : महिला | फोटो उपलब्ध | 62 | YEB1910231 | निर्वाचक का नाम : गुंजन शर्मा पिता का नाम: सुभाष शर्मा गृह संख्या : 1 उम्र : 22 लिंग : महिला | फोटो उपलब्ध | 63 | YEB2064061 | निर्वाचक का नाम : प्रशांत शर्मा पिता का नाम: चंद्रशेखर शर्मा गृह संख्या : 1 उम्र : 20 लिंग : पुरुष | फोटो उपलब्ध |
| 64 | YEB2254019 | निर्वाचक का नाम : नितिन शर्मा पिता का नाम: रविन्द्र कुमार शर्मा गृह संख्या : 01 उम्र : 19 लिंग : पुरुष | फोटो उपलब्ध | 65 | YEB2236578 | निर्वाचक का नाम : कनक शर्मा पिता का नाम: सुभाष शर्मा गृह संख्या : 1 उम्र : 19 लिंग : महिला | फोटो उपलब्ध | 66 | MLX1401371 | निर्वाचक का नाम : सुरेशप्रसाद पिता का नाम: देवीराम गृह संख्या : 2 उम्र : 49 लिंग : पुरुष | फोटो उपलब्ध |
| 67 | MLX1401389 | निर्वाचक का नाम : सरोज पति का नाम: सुरेशप्रसाद गृह संख्या : 2 उम्र : 46 लिंग : महिला | फोटो उपलब्ध | 68 | MLX1401405 | निर्वाचक का नाम : अजयकुमार पिता का नाम: सुरेश प्रसाद गृह संख्या : 2 उम्र : 38 लिंग : पुरुष | फोटो उपलब्ध | 69 | MLX1505635 | निर्वाचक का नाम : रघुवीर पिता का नाम: रामचरन गृह संख्या : 3 उम्र : 71 लिंग : पुरुष | फोटो उपलब्ध |
| 70 | MLX1244805 | निर्वाचक का नाम : राजेन्द्रप्रसाद पिता का नाम: रामचरन गृह संख्या : 3 उम्र : 59 लिंग : पुरुष | फोटो उपलब्ध | 71 | MLX1244839 | निर्वाचक का नाम : भूरीबाई पति का नाम: राजेन्द्रप्रसाद गृह संख्या : 3 उम्र : 55 लिंग : महिला | फोटो उपलब्ध | 72 | MLX1255280 | निर्वाचक का नाम : योगेन्द्र कुमार शर्मा पिता का नाम: राजेन्द्र प्रसाद शर्मा गृह संख्या : 3 उम्र : 40 लिंग : पुरुष | फोटो उपलब्ध |
| 73 | MLX1484963 | निर्वाचक का नाम : देवेश कुमार शर्मा पिता का नाम: राजेन्द्र प्रसाद शर्मा गृह संख्या : 03 उम्र : 39 लिंग : पुरुष | फोटो उपलब्ध | 74 | YEB0564138 | निर्वाचक का नाम : कौशिकी शर्मा पति का नाम: योगेन्द्र कुमार गृह संख्या : 3 उम्र : 34 लिंग : महिला | फोटो उपलब्ध | 75 | YEB1435841 | निर्वाचक का नाम : राखी शर्मा पति का नाम: देवेश कुमार शर्मा गृह संख्या : 3 उम्र : 30 लिंग : महिला | फोटो उपलब्ध |
| 76 | YEB0564146 | निर्वाचक का नाम : आकाश पिता का नाम: राजेन्द्र शर्मा गृह संख्या : 3 उम्र : 27 लिंग : पुरुष | फोटो उपलब्ध | 77 | YEB2256857 | निर्वाचक का नाम : मनोज शर्मा पिता का नाम: विशम्बर शर्मा गृह संख्या : 03 उम्र : 26 लिंग : पुरुष | फोटो उपलब्ध | 78 | MLX1244649 | निर्वाचक का नाम : राजबहादुर पिता का नाम: भगवन्त गृह संख्या : 4 उम्र : 69 लिंग : पुरुष | फोटो उपलब्ध |

विधान सभा क्षेत्र की संख्या व नाम : 7-दिमनी
अनुभाग की संख्या व नाम : 2-ग्राम-गरीब का पुरा तुतवास

| | | | | | | | | | | | |
|-----|------------|--|-------------|-----|------------|--|-------------|-----|------------|--|-------------|
| 79 | MLX1401421 | निर्वाचक का नाम : रजनी पति का नाम: राजबहादुर गृह संख्या : 4 उम्र : 61 लिंग : महिला | फोटो उपलब्ध | 80 | MLX1401439 | निर्वाचक का नाम : मुकेशप्रसाद पति का नाम: राजबहादुर गृह संख्या : 4 उम्र : 37 लिंग : पुरुष | फोटो उपलब्ध | 81 | YEB0921510 | निर्वाचक का नाम : पूजा शर्मा पति का नाम: मुकेश शर्मा गृह संख्या : 04 उम्र : 30 लिंग : महिला | फोटो उपलब्ध |
| 82 | YEB1396779 | निर्वाचक का नाम : काजल पति का नाम: रीतेश गृह संख्या : 4 उम्र : 29 लिंग : महिला | फोटो उपलब्ध | 83 | MLX1485168 | निर्वाचक का नाम : गोमती पति का नाम: नत्थीलाल गृह संख्या : 05 उम्र : 71 लिंग : महिला | फोटो उपलब्ध | 84 | YEB0921536 | निर्वाचक का नाम : राम शंकर शर्मा पति का नाम: नत्थीलाल शर्मा गृह संख्या : 05 उम्र : 56 लिंग : पुरुष | फोटो उपलब्ध |
| 85 | MLX1485176 | निर्वाचक का नाम : बिट्टीबाई पति का नाम: रामशंकर गृह संख्या : 05 उम्र : 46 लिंग : महिला | फोटो उपलब्ध | 86 | MLX1485184 | निर्वाचक का नाम : रामकुमार पति का नाम: नत्थीलाल गृह संख्या : 05 उम्र : 45 लिंग : पुरुष | फोटो उपलब्ध | 87 | YEB0921544 | निर्वाचक का नाम : जितेन्द्र शर्मा पति का नाम: नत्थीलाल गृह संख्या : 05 उम्र : 37 लिंग : पुरुष | फोटो उपलब्ध |
| 88 | YEB0921528 | निर्वाचक का नाम : नारायण पति का नाम: रामशंकर शर्मा गृह संख्या : 05 उम्र : 34 लिंग : पुरुष | फोटो उपलब्ध | 89 | YEB2156891 | निर्वाचक का नाम : संगीता शर्मा पति का नाम: जितेन्द्र शर्मा गृह संख्या : 5 उम्र : 28 लिंग : महिला | फोटो उपलब्ध | 90 | MLX0891085 | निर्वाचक का नाम : रामनरेश पति का नाम: रामगोविन्द गृह संख्या : 6 उम्र : 51 लिंग : पुरुष | फोटो उपलब्ध |
| 91 | MLX1401462 | निर्वाचक का नाम : कलियान पति का नाम: रामगोविन्द गृह संख्या : 6 उम्र : 47 लिंग : पुरुष | फोटो उपलब्ध | 92 | MLX1244854 | निर्वाचक का नाम : मनोरमा पति का नाम: रामनरेश शर्मा गृह संख्या : 6 उम्र : 42 लिंग : महिला | फोटो उपलब्ध | 93 | YEB1396514 | निर्वाचक का नाम : सूरज शर्मा पति का नाम: रामनरेश गृह संख्या : 6 उम्र : 25 लिंग : पुरुष | फोटो उपलब्ध |
| 94 | YEB2064111 | निर्वाचक का नाम : पंकज शर्मा पति का नाम: रामनरेश शर्मा गृह संख्या : 6 उम्र : 23 लिंग : पुरुष | फोटो उपलब्ध | 95 | YEB1910215 | निर्वाचक का नाम : अंजली शर्मा पति का नाम: रामनरेश गृह संख्या : 6 उम्र : 22 लिंग : महिला | फोटो उपलब्ध | 96 | MLX1401496 | निर्वाचक का नाम : रामनिवास पति का नाम: ठाकुरप्रसाद गृह संख्या : 7 उम्र : 56 लिंग : पुरुष | फोटो उपलब्ध |
| 97 | MLX1401488 | निर्वाचक का नाम : सुनीताबाई पति का नाम: रामनिवास गृह संख्या : 7 उम्र : 51 लिंग : महिला | फोटो उपलब्ध | 98 | YEB1367465 | निर्वाचक का नाम : फूलाबती पति का नाम: जीतू गृह संख्या : 7 उम्र : 36 लिंग : महिला | फोटो उपलब्ध | 99 | YEB0887778 | निर्वाचक का नाम : राहुल शर्मा पति का नाम: रामनिवास गृह संख्या : 7 उम्र : 33 लिंग : पुरुष | फोटो उपलब्ध |
| 100 | YEB0887786 | निर्वाचक का नाम : खुशबु पति का नाम: राहुल शर्मा गृह संख्या : 7 उम्र : 32 लिंग : महिला | फोटो उपलब्ध | 101 | YEB1435650 | निर्वाचक का नाम : विकास पति का नाम: रामसहाय गृह संख्या : 7 उम्र : 28 लिंग : पुरुष | फोटो उपलब्ध | 102 | YEB1245620 | निर्वाचक का नाम : रमेशप्रसाद पति का नाम: मंगलप्रसाद गृह संख्या : 8 उम्र : 70 लिंग : पुरुष | फोटो उपलब्ध |
| 103 | MLX1245265 | निर्वाचक का नाम : गवदेराम पति का नाम: मंगलप्रसाद गृह संख्या : 8 उम्र : 62 लिंग : पुरुष | फोटो उपलब्ध | 104 | MLX1341866 | निर्वाचक का नाम : केशवप्रसाद पति का नाम: मंगलप्रसाद गृह संख्या : 8 उम्र : 58 लिंग : पुरुष | फोटो उपलब्ध | 105 | MLX1244862 | निर्वाचक का नाम : मायादेवी पति का नाम: केशवप्रसाद गृह संख्या : 8 उम्र : 55 लिंग : महिला | फोटो उपलब्ध |
| 106 | MLX1244953 | निर्वाचक का नाम : गिरिजप्रसाद पति का नाम: मंगलप्रसाद गृह संख्या : 8 उम्र : 52 लिंग : पुरुष | फोटो उपलब्ध | 107 | MLX0995266 | निर्वाचक का नाम : गिरिजादेवी पति का नाम: गिरिजप्रसाद गृह संख्या : 8 उम्र : 51 लिंग : महिला | फोटो उपलब्ध | 108 | YEB0921460 | निर्वाचक का नाम : श्री बल्लभ शर्मा पति का नाम: गिरिज प्रसाद गृह संख्या : 08 उम्र : 30 लिंग : पुरुष | फोटो उपलब्ध |

विधान सभा क्षेत्र की संख्या व नाम : 7-दिमनी
अनुभाग की संख्या व नाम : 2-ग्राम-गरीब का पुरा तुतवास

| | | | | | | | | | | | |
|-----|------------|---|-------------|-----|------------|--|-------------|-----|------------|--|-------------|
| 109 | YEB1262013 | निर्वाचक का नाम : सचिन शर्मा पिता का नाम: केशव सिंह गृह संख्या : 08 उम्र : 30 लिंग : पुरुष | फोटो उपलब्ध | 110 | YEB1443027 | निर्वाचक का नाम : धनवन्ती शर्मा पिता का नाम: गिराज प्रसाद शर्मा गृह संख्या : 8 उम्र : 29 लिंग : महिला | फोटो उपलब्ध | 111 | YEB1799113 | निर्वाचक का नाम : शिवानी शर्मा पिता का नाम: गिरराज शर्मा गृह संख्या : 8 उम्र : 24 लिंग : महिला | फोटो उपलब्ध |
| 112 | MLX1244904 | निर्वाचक का नाम : सियाराम पिता का नाम: भोलाराम गृह संख्या : 9 उम्र : 66 लिंग : पुरुष | फोटो उपलब्ध | 113 | MLX1432426 | निर्वाचक का नाम : आशाराम पिता का नाम: भोलाराम गृह संख्या : 9 उम्र : 65 लिंग : पुरुष | फोटो उपलब्ध | 114 | MLX0995241 | निर्वाचक का नाम : शकुन्तला पति का नाम: मायाराम गृह संख्या : 9 उम्र : 58 लिंग : महिला | फोटो उपलब्ध |
| 115 | YEB0060475 | निर्वाचक का नाम : आरती शर्मा पति का नाम: रामाहारी शर्मा गृह संख्या : 9 उम्र : 40 लिंग : महिला | फोटो उपलब्ध | 116 | MLX1485150 | निर्वाचक का नाम : संतोषकुमार पिता का नाम: मायाराम शर्मा गृह संख्या : 09 उम्र : 38 लिंग : पुरुष | फोटो उपलब्ध | 117 | MLX1485093 | निर्वाचक का नाम : रामहरी शर्मा पिता का नाम: सियाराम शर्मा गृह संख्या : 09 उम्र : 37 लिंग : पुरुष | फोटो उपलब्ध |
| 118 | YEB1260322 | निर्वाचक का नाम : प्रियंका पति का नाम: संतोष कुमार गृह संख्या : 09 उम्र : 30 लिंग : महिला | फोटो उपलब्ध | 119 | YEB0383075 | निर्वाचक का नाम : आनंद कुमार शर्मा पिता का नाम: मायाराम गृह संख्या : 9 उम्र : 28 लिंग : पुरुष | फोटो उपलब्ध | 120 | MLX0889279 | निर्वाचक का नाम : बीरेन्द्र पिता का नाम: लक्ष्मीनारायण गृह संख्या : 10 उम्र : 51 लिंग : पुरुष | फोटो उपलब्ध |
| 121 | MLX1454891 | निर्वाचक का नाम : मनोजकुमारी पति का नाम: बीरेन्द्र गृह संख्या : 10 उम्र : 46 लिंग : महिला | फोटो उपलब्ध | 122 | MLX0889246 | निर्वाचक का नाम : राजकुमार पिता का नाम: लक्ष्मीनारायण गृह संख्या : 10 उम्र : 45 लिंग : पुरुष | फोटो उपलब्ध | 123 | MLX1401579 | निर्वाचक का नाम : सुनीताबाई पति का नाम: राजकुमार गृह संख्या : 10 उम्र : 44 लिंग : महिला | फोटो उपलब्ध |
| 124 | YEB1430610 | निर्वाचक का नाम : मनीष शर्मा पिता का नाम: दयाशंकर शर्मा गृह संख्या : 10 उम्र : 31 लिंग : पुरुष | फोटो उपलब्ध | 125 | MLX1485101 | निर्वाचक का नाम : रामसेवक पिता का नाम: रामलक्षिन गृह संख्या : 11 उम्र : 60 लिंग : पुरुष | फोटो उपलब्ध | 126 | MLX1485119 | निर्वाचक का नाम : पूरनदेवी पति का नाम: रामसेवक गृह संख्या : 11 उम्र : 56 लिंग : महिला | फोटो उपलब्ध |
| 127 | YEB0140046 | निर्वाचक का नाम : राधेश्याम पिता का नाम: रामलक्षिन गृह संख्या : 11 उम्र : 53 लिंग : पुरुष | फोटो उपलब्ध | 128 | MLX1485127 | निर्वाचक का नाम : मुन्नीदेवी पति का नाम: राधेश्याम गृह संख्या : 11 उम्र : 48 लिंग : महिला | फोटो उपलब्ध | 129 | MLX0889535 | निर्वाचक का नाम : ओमप्रकाश पिता का नाम: रामलक्षिन गृह संख्या : 11 उम्र : 45 लिंग : पुरुष | फोटो उपलब्ध |
| 130 | YEB1397017 | निर्वाचक का नाम : अनीता पति का नाम: ओमप्रकाश गृह संख्या : 11 उम्र : 42 लिंग : महिला | फोटो उपलब्ध | 131 | MLX1484971 | निर्वाचक का नाम : लोकेन्द्र शर्मा पिता का नाम: रामसेवक शर्मा गृह संख्या : 11 उम्र : 38 लिंग : पुरुष | फोटो उपलब्ध | 132 | MLX1484864 | निर्वाचक का नाम : विवेक कुमार शर्मा पिता का नाम: रामसेवक शर्मा गृह संख्या : 11 उम्र : 36 लिंग : पुरुष | फोटो उपलब्ध |
| 133 | YEB1910207 | निर्वाचक का नाम : प्रियंका शर्मा पिता का नाम: रामसेवक शर्मा गृह संख्या : 11 उम्र : 30 लिंग : महिला | फोटो उपलब्ध | 134 | YEB1366186 | निर्वाचक का नाम : प्रियंका पति का नाम: भूपेंद्र गृह संख्या : 11 उम्र : 28 लिंग : महिला | फोटो उपलब्ध | 135 | YEB1396399 | निर्वाचक का नाम : सरिता पति का नाम: लोकेन्द्र शर्मा गृह संख्या : 11 उम्र : 28 लिंग : महिला | फोटो उपलब्ध |
| 136 | YEB1366012 | निर्वाचक का नाम : भूपेंद्र शर्मा पिता का नाम: राधेश्याम गृह संख्या : 11 उम्र : 26 लिंग : पुरुष | फोटो उपलब्ध | 137 | MLX1245372 | निर्वाचक का नाम : रामबीर पिता का नाम: लाखनसिंह गृह संख्या : 12 उम्र : 58 लिंग : पुरुष | फोटो उपलब्ध | 138 | MLX1245380 | निर्वाचक का नाम : बच्चूसिंह पिता का नाम: लाखनसिंह गृह संख्या : 12 उम्र : 54 लिंग : पुरुष | फोटो उपलब्ध |

विधान सभा क्षेत्र की संख्या व नाम : 7-दिमनी
अनुभाग की संख्या व नाम : 2-ग्राम-गरीब का पुरा तुतवास

| | | | | | | | | | | | |
|-----|------------|---|-------------|-----|------------|--|-------------|-----|------------|--|-------------|
| 139 | MLX1244920 | निर्वाचक का नाम : मुन्नीदेवी पति का नाम: रामबीर गृह संख्या : 12 उम्र : 54 लिंग : महिला | फोटो उपलब्ध | 140 | MLX1244912 | निर्वाचक का नाम : बीरेन्द्रसिंह पिता का नाम: लाखनसिंह गृह संख्या : 12 उम्र : 52 लिंग : पुरुष | फोटो उपलब्ध | 141 | MLX1244938 | निर्वाचक का नाम : ममता पति का नाम: बच्चूसिंह गृह संख्या : 12 उम्र : 52 लिंग : महिला | फोटो उपलब्ध |
| 142 | MLX1244946 | निर्वाचक का नाम : विमला पति का नाम: बीरेन्द्रसिंह गृह संख्या : 12 उम्र : 50 लिंग : महिला | फोटो उपलब्ध | 143 | MLX0891648 | निर्वाचक का नाम : देवेन्द्रसिंह पिता का नाम: रामवीरसिंह गृह संख्या : 12 उम्र : 40 लिंग : पुरुष | फोटो उपलब्ध | 144 | MLX1485259 | निर्वाचक का नाम : रेखा पति का नाम: देवेन्द्रसिंह गृह संख्या : 12 उम्र : 39 लिंग : महिला | फोटो उपलब्ध |
| 145 | YEB0383083 | निर्वाचक का नाम : विकास सिंह पिता का नाम: वीरेन्द्र सिंह गृह संख्या : 12 उम्र : 35 लिंग : पुरुष | फोटो उपलब्ध | 146 | YEB0564161 | निर्वाचक का नाम : शैलेन्द्र सिंह पिता का नाम: बच्चू सिंह गृह संख्या : 12 उम्र : 33 लिंग : पुरुष | फोटो उपलब्ध | 147 | YEB1754696 | निर्वाचक का नाम : शोभा पति का नाम: विकास सिंह गृह संख्या : 12 उम्र : 32 लिंग : महिला | फोटो उपलब्ध |
| 148 | YEB0921452 | निर्वाचक का नाम : अंजली पति का नाम: शैलेन्द्र सिंह गृह संख्या : 12 उम्र : 30 लिंग : महिला | फोटो उपलब्ध | 149 | YEB2027274 | निर्वाचक का नाम : अंकित परिहार पिता का नाम: देवेन्द्र सिंह गृह संख्या : 12 उम्र : 21 लिंग : पुरुष | फोटो उपलब्ध | 150 | YEB2061638 | निर्वाचक का नाम : अभिषेक परिहार पिता का नाम: देवेन्द्र सिंह परिहार गृह संख्या : 12 उम्र : 20 लिंग : पुरुष | फोटो उपलब्ध |
| 151 | MLX1245331 | निर्वाचक का नाम : पुष्पादेवी पति का नाम: फेरनसिंह गृह संख्या : 13 उम्र : 64 लिंग : महिला | फोटो उपलब्ध | 152 | MLX1245356 | निर्वाचक का नाम : रेखा देवी तोमर पति का नाम: शिशुपाल सिंह गृह संख्या : 13 उम्र : 50 लिंग : महिला | फोटो उपलब्ध | 153 | MLX1245323 | निर्वाचक का नाम : मानसिंह पिता का नाम: फेरनसिंह गृह संख्या : 13 उम्र : 48 लिंग : पुरुष | फोटो उपलब्ध |
| 154 | MLX1432392 | निर्वाचक का नाम : शिशुपाल सिंह पिता का नाम: फेरनसिंह गृह संख्या : 13 उम्र : 46 लिंग : पुरुष | फोटो उपलब्ध | 155 | MLX1245349 | निर्वाचक का नाम : घप्पी पति का नाम: मानसिंह गृह संख्या : 13 उम्र : 46 लिंग : महिला | फोटो उपलब्ध | 156 | YEB0383521 | निर्वाचक का नाम : रामशंकर सिंह तोमर पिता का नाम: मानसिंह तोमर गृह संख्या : 13 उम्र : 32 लिंग : पुरुष | फोटो उपलब्ध |
| 157 | YEB0921502 | निर्वाचक का नाम : प्रियंका पति का नाम: रामशंकर सिंह तोमर गृह संख्या : 13 उम्र : 30 लिंग : महिला | फोटो उपलब्ध | 158 | YEB0921494 | निर्वाचक का नाम : शैलेन्द्र सिंघ पिता का नाम: मान सिंह गृह संख्या : 13 उम्र : 28 लिंग : पुरुष | फोटो उपलब्ध | 159 | YEB1361625 | निर्वाचक का नाम : ज्योति पति का नाम: शैलेन्द्र सिंघ गृह संख्या : 13 उम्र : 26 लिंग : महिला | फोटो उपलब्ध |
| 160 | YEB1430750 | निर्वाचक का नाम : हरेन्द्र सिंह तोमर पिता का नाम: मानसिंह गृह संख्या : 13 उम्र : 25 लिंग : पुरुष | फोटो उपलब्ध | 161 | YEB1912443 | निर्वाचक का नाम : विशाल सिंघ पिता का नाम: शिशुपाल सिंघ गृह संख्या : 13 उम्र : 24 लिंग : पुरुष | फोटो उपलब्ध | 162 | YEB2178879 | निर्वाचक का नाम : अरुण सिंह तोमर पिता का नाम: मान सिंह तोमर गृह संख्या : 13 उम्र : 22 लिंग : पुरुष | फोटो उपलब्ध |
| 163 | YEB2156370 | निर्वाचक का नाम : विजय सिंह तोमर पिता का नाम: शिशुपाल सिंह तोमर गृह संख्या : 13 उम्र : 21 लिंग : पुरुष | फोटो उपलब्ध | 164 | MLX0892059 | निर्वाचक का नाम : बदनसिंह पिता का नाम: छोटैसिंह गृह संख्या : 14 उम्र : 71 लिंग : पुरुष | फोटो उपलब्ध | 165 | MLX0995274 | निर्वाचक का नाम : मुन्नीदेवी पति का नाम: बदनसिंह गृह संख्या : 14 उम्र : 66 लिंग : महिला | फोटो उपलब्ध |
| 166 | MLX0890772 | निर्वाचक का नाम : सुरेन्द्रसिंह पिता का नाम: बदनसिंह गृह संख्या : 14 उम्र : 51 लिंग : पुरुष | फोटो उपलब्ध | 167 | MLX1401645 | निर्वाचक का नाम : बबीतादेवी पति का नाम: सुरेन्द्रसिंह गृह संख्या : 14 उम्र : 48 लिंग : महिला | फोटो उपलब्ध | 168 | MLX0901462 | निर्वाचक का नाम : भारतसिंह पिता का नाम: बदनसिंह गृह संख्या : 14 उम्र : 47 लिंग : पुरुष | फोटो उपलब्ध |

विधान सभा क्षेत्र की संख्या व नाम : 7-दिमनी
अनुभाग की संख्या व नाम : 2-ग्राम-गरीब का पुरा तुतवास

| | | | | | | | | |
|-----|------------|---|-----|------------|---|-----|------------|--|
| 169 | MLX1485028 | निर्वाचक का नाम : सुमनदेवी पति का नाम: भारत सिंह गृह संख्या : 14 उम्र : 43 लिंग : महिला | 170 | MLX1485002 | निर्वाचक का नाम : अरविंद सिंह पिता का नाम: बदन सिंह गृह संख्या : 14 उम्र : 40 लिंग : पुरुष | 171 | MLX0891267 | निर्वाचक का नाम : भानुप्रतापसिंह पिता का नाम: वैजनाथसिंह गृह संख्या : 14 उम्र : 40 लिंग : पुरुष |
| 172 | MLX1484989 | निर्वाचक का नाम : धमेन्द्र सिंह पिता का नाम: बदन सिंह गृह संख्या : 14 उम्र : 40 लिंग : पुरुष | 173 | YEB0060368 | निर्वाचक का नाम : मानपाल सिंह पिता का नाम: बैजनाथ सिंह गृह संख्या : 14 उम्र : 39 लिंग : पुरुष | 174 | YEB0564187 | निर्वाचक का नाम : लक्ष्मी देवी पति का नाम: भानुप्रताप गृह संख्या : 14 उम्र : 39 लिंग : महिला |
| 175 | MLX1484997 | निर्वाचक का नाम : शैलेन्द्र सिंह पिता का नाम: बदन सिंह गृह संख्या : 14 उम्र : 38 लिंग : पुरुष | 176 | MLX1485010 | निर्वाचक का नाम : सुमन देवी पिता का नाम: अरविंद सिंह गृह संख्या : 14 उम्र : 38 लिंग : महिला | 177 | YEB0817312 | निर्वाचक का नाम : ज्योति तोमर पति का नाम: धर्मेन्द्र सिंह गृह संख्या : 14 उम्र : 37 लिंग : महिला |
| 178 | YEB0887836 | निर्वाचक का नाम : रश्मी देवी पति का नाम: मानपाल गृह संख्या : 14 उम्र : 32 लिंग : महिला | 179 | YEB0921478 | निर्वाचक का नाम : बृजेश सिंह तोमर पिता का नाम: सुरेन्द्र सिंह गृह संख्या : 14 उम्र : 29 लिंग : पुरुष | 180 | YEB0564179 | निर्वाचक का नाम : राहुल सिंह तोमर पिता का नाम: बैजनाथ सिंह गृह संख्या : 14 उम्र : 28 लिंग : पुरुष |
| 181 | YEB0921411 | निर्वाचक का नाम : संजय सिंह पिता का नाम: बैजनाथ सिंह तोमर गृह संख्या : 14 उम्र : 28 लिंग : पुरुष | 182 | YEB0921429 | निर्वाचक का नाम : रवि सिंह पिता का नाम: सुरेन्द्र सिंह गृह संख्या : 14 उम्र : 28 लिंग : पुरुष | 183 | YEB1365824 | निर्वाचक का नाम : सुनीता पति का नाम: शैलेन्द्र गृह संख्या : 14 उम्र : 27 लिंग : महिला |
| 184 | YEB1944313 | निर्वाचक का नाम : ज्योति पति का नाम: राहुल सिंग गृह संख्या : 14 उम्र : 26 लिंग : महिला | 185 | MLX1432434 | निर्वाचक का नाम : शिवचरण पिता का नाम: शंकरसिंह गृह संख्या : 15 उम्र : 66 लिंग : पुरुष | 186 | MLX1432442 | निर्वाचक का नाम : रामसेवक पिता का नाम: शंकरसिंह गृह संख्या : 15 उम्र : 60 लिंग : पुरुष |
| 187 | YEB2201762 | निर्वाचक का नाम : सावित्री देवी पति का नाम: शिवचरण गृह संख्या : 15 उम्र : 60 लिंग : महिला | 188 | MLX1244664 | निर्वाचक का नाम : अशोक पिता का नाम: शंकरसिंह गृह संख्या : 15 उम्र : 54 लिंग : पुरुष | 189 | MLX1244888 | निर्वाचक का नाम : राजकिशोर पिता का नाम: शंकरसिंह गृह संख्या : 15 उम्र : 51 लिंग : पुरुष |
| 190 | MLX1244797 | निर्वाचक का नाम : ममतादेवी पति का नाम: राजकिशोर गृह संख्या : 15 उम्र : 49 लिंग : महिला | 191 | YEB1286509 | निर्वाचक का नाम : सीरभ ओझा पिता का नाम: राजकिशोर गृह संख्या : 15 उम्र : 28 लिंग : पुरुष | 192 | MLX1432491 | निर्वाचक का नाम : शिवदेई पति का नाम: रामबरन गृह संख्या : 17 उम्र : 64 लिंग : महिला |
| 193 | MLX1401652 | निर्वाचक का नाम : ब्रजेश सिंह पिता का नाम: रामबरन गृह संख्या : 17 उम्र : 37 लिंग : पुरुष | 194 | MLX1401660 | निर्वाचक का नाम : बैजन्ती पति का नाम: देवीराम गृह संख्या : 18 उम्र : 68 लिंग : महिला | 195 | MLX1295872 | निर्वाचक का नाम : सुखस्वरुप पिता का नाम: देवीराम गृह संख्या : 18 उम्र : 52 लिंग : पुरुष |
| 196 | MLX1401678 | निर्वाचक का नाम : गुड्डी पति का नाम: सुखस्वरुप गृह संख्या : 18 उम्र : 50 लिंग : महिला | 197 | MLX1432327 | निर्वाचक का नाम : कल्पानसिंह पिता का नाम: देवीराम गृह संख्या : 18 उम्र : 48 लिंग : पुरुष | 198 | MLX1432517 | निर्वाचक का नाम : राकेश पिता का नाम: देवीराम गृह संख्या : 18 उम्र : 46 लिंग : पुरुष |

विधान सभा क्षेत्र की संख्या व नाम : 7-दिमनी
अनुभाग की संख्या व नाम : 2-ग्राम-गरीब का पुरा तुतवास

| | | | | | | | | | | | |
|-----|------------|---|-------------|-----|------------|---|-------------|-----|------------|--|-------------|
| 199 | MLX1401686 | निर्वाचक का नाम : ऊषा पति का नाम: कल्यानसिंह गृह संख्या : 18 उम्र : 45 लिंग : महिला | फोटो उपलब्ध | 200 | MLX1392554 | निर्वाचक का नाम : जशोदा पति का नाम: राकेश गृह संख्या : 18 उम्र : 44 लिंग : महिला | फोटो उपलब्ध | 201 | MLX1401694 | निर्वाचक का नाम : राजकुमारी पति का नाम: सुरेश गृह संख्या : 18 उम्र : 41 लिंग : महिला | फोटो उपलब्ध |
| 202 | MLX1432384 | निर्वाचक का नाम : सुरेश पिता का नाम: देवीराम गृह संख्या : 18 उम्र : 39 लिंग : पुरुष | फोटो उपलब्ध | 203 | YEB0685701 | निर्वाचक का नाम : नरेन्द्र सिंह पिता का नाम: सुखस्वरूप गृह संख्या : 18 उम्र : 33 लिंग : पुरुष | फोटो उपलब्ध | 204 | YEB0685719 | निर्वाचक का नाम : गिरजा पति का नाम: नरेन्द्र गृह संख्या : 18 उम्र : 32 लिंग : महिला | फोटो उपलब्ध |
| 205 | YEB0887844 | निर्वाचक का नाम : योगेश पिता का नाम: सुखस्वरूप गृह संख्या : १८ उम्र : 29 लिंग : पुरुष | फोटो उपलब्ध | 206 | YEB1867175 | निर्वाचक का नाम : अन्नो ओझा पति का नाम: मोसम ओझा गृह संख्या : 18 उम्र : 26 लिंग : महिला | फोटो उपलब्ध | 207 | YEB1421965 | निर्वाचक का नाम : नितिन ओझा पिता का नाम: राकेश गृह संख्या : 18 उम्र : 25 लिंग : पुरुष | फोटो उपलब्ध |
| 208 | YEB1829415 | निर्वाचक का नाम : मोसम ओझा पिता का नाम: कल्लू ओझा गृह संख्या : 18 उम्र : 25 लिंग : पुरुष | फोटो उपलब्ध | 209 | YEB1829332 | निर्वाचक का नाम : शिवानी पति का नाम: योगेश गृह संख्या : 18 उम्र : 23 लिंग : महिला | फोटो उपलब्ध | 210 | YEB1829597 | निर्वाचक का नाम : प्रियंका पिता का नाम: सुखस्वरूप गृह संख्या : 18 उम्र : 23 लिंग : महिला | फोटो उपलब्ध |
| 211 | YEB1904739 | निर्वाचक का नाम : प्रिन्सि पिता का नाम: राकेश कुमार गृह संख्या : 18 उम्र : 22 लिंग : महिला | फोटो उपलब्ध | 212 | YEB2061588 | निर्वाचक का नाम : अमन ओझा पिता का नाम: सुरेश ओझा गृह संख्या : 18 उम्र : 20 लिंग : पुरुष | फोटो उपलब्ध | 213 | MLX1432368 | निर्वाचक का नाम : अंगुरीदेवी पति का नाम: रामदास गृह संख्या : 19 उम्र : 53 लिंग : महिला | फोटो उपलब्ध |
| 214 | MLX1401702 | निर्वाचक का नाम : रामबचन पिता का नाम: रामदास गृह संख्या : 19 उम्र : 38 लिंग : पुरुष | फोटो उपलब्ध | 215 | YEB1421908 | निर्वाचक का नाम : मीरा पति का नाम: रामबचन गृह संख्या : 19 उम्र : 27 लिंग : महिला | फोटो उपलब्ध | 216 | MLX0890442 | निर्वाचक का नाम : रामसुन्दर पिता का नाम: केदार गृह संख्या : 20 उम्र : 66 लिंग : पुरुष | फोटो उपलब्ध |
| 217 | MLX1245364 | निर्वाचक का नाम : रामगिलोती पति का नाम: रामसुन्दर गृह संख्या : 20 उम्र : 61 लिंग : महिला | फोटो उपलब्ध | 218 | MLX0891630 | निर्वाचक का नाम : रामनारायण पिता का नाम: रामसुन्दर गृह संख्या : 20 उम्र : 45 लिंग : पुरुष | फोटो उपलब्ध | 219 | MLX1432525 | निर्वाचक का नाम : पवनकुमार पिता का नाम: रामसुन्दर गृह संख्या : 20 उम्र : 41 लिंग : पुरुष | फोटो उपलब्ध |
| 220 | MLX0891754 | निर्वाचक का नाम : राजेश कुमार शर्मा पिता का नाम: राम सुंदर शर्मा गृह संख्या : 20 उम्र : 41 लिंग : पुरुष | फोटो उपलब्ध | 221 | MLX0891382 | निर्वाचक का नाम : नरेन्द्र पिता का नाम: रामसुन्दर गृह संख्या : 20 उम्र : 37 लिंग : पुरुष | फोटो उपलब्ध | 222 | YEB0140301 | निर्वाचक का नाम : गजेन्द्रप्रसाद पिता का नाम: रामसुन्दर गृह संख्या : 20 उम्र : 36 लिंग : पुरुष | फोटो उपलब्ध |
| 223 | YEB1260330 | निर्वाचक का नाम : मनु शर्मा पति का नाम: नरेंद्र कुमार शर्मा गृह संख्या : 20 उम्र : 30 लिंग : महिला | फोटो उपलब्ध | 224 | YEB1829498 | निर्वाचक का नाम : रागिनी शर्मा पति का नाम: राजेश कुमार शर्मा गृह संख्या : 20 उम्र : 26 लिंग : महिला | फोटो उपलब्ध | 225 | MLX1432533 | निर्वाचक का नाम : रामेश्वर पिता का नाम: मौजीराम गृह संख्या : 21 उम्र : 76 लिंग : पुरुष | फोटो उपलब्ध |
| 226 | MLX1401710 | निर्वाचक का नाम : मुरारीलाल पिता का नाम: रामचन्द गृह संख्या : 21 उम्र : 61 लिंग : पुरुष | फोटो उपलब्ध | 227 | MLX1432541 | निर्वाचक का नाम : मीरा पति का नाम: मुरारीलाल गृह संख्या : 21 उम्र : 59 लिंग : महिला | फोटो उपलब्ध | 228 | MLX1401728 | निर्वाचक का नाम : राजेन्द्र ओझा पिता का नाम: रामचन्द गृह संख्या : 21 उम्र : 57 लिंग : पुरुष | फोटो उपलब्ध |

विधान सभा क्षेत्र की संख्या व नाम : 7-दिमनी
अनुभाग की संख्या व नाम : 2-ग्राम-गरीब का पुरा तुतवास

| | | | | | | | | | | | |
|-----|------------|--|-------------|-----|------------|---|-------------|-----|------------|---|-------------|
| 229 | MLX1432558 | निर्वाचक का नाम : विजेन्द्र पिता का नाम: रामचन्द्र गृह संख्या : 21 उम्र : 55 लिंग : पुरुष | फोटो उपलब्ध | 230 | YEB0140061 | निर्वाचक का नाम : गुरुमाला पति का नाम: राजेन्द्र गृह संख्या : 21 उम्र : 55 लिंग : महिला | फोटो उपलब्ध | 231 | MLX1432566 | निर्वाचक का नाम : गीताबाई पति का नाम: विजेन्द्र गृह संख्या : 21 उम्र : 53 लिंग : महिला | फोटो उपलब्ध |
| 232 | MLX1432574 | निर्वाचक का नाम : सियाराम पिता का नाम: रामचन्द्र गृह संख्या : 21 उम्र : 51 लिंग : पुरुष | फोटो उपलब्ध | 233 | MLX1392513 | निर्वाचक का नाम : बादामी पति का नाम: सियाराम गृह संख्या : 21 उम्र : 49 लिंग : महिला | फोटो उपलब्ध | 234 | MLX1432582 | निर्वाचक का नाम : विनोद पिता का नाम: रामचन्द्र गृह संख्या : 21 उम्र : 46 लिंग : पुरुष | फोटो उपलब्ध |
| 235 | MLX1401736 | निर्वाचक का नाम : सीतादेवी पति का नाम: विनोद गृह संख्या : 21 उम्र : 45 लिंग : महिला | फोटो उपलब्ध | 236 | YEB0564211 | निर्वाचक का नाम : नीरज ओझा पिता का नाम: राजेंद्र प्रसाद ओझा गृह संख्या : 21 उम्र : 35 लिंग : पुरुष | फोटो उपलब्ध | 237 | YEB0685883 | निर्वाचक का नाम : सतेन्द्र ओझा पिता का नाम: विजेन्द्र ओझा गृह संख्या : 21 उम्र : 31 लिंग : पुरुष | फोटो उपलब्ध |
| 238 | YEB1364660 | निर्वाचक का नाम : राहुल ओझा पिता का नाम: राजेंद्र गृह संख्या : 21 उम्र : 30 लिंग : पुरुष | फोटो उपलब्ध | 239 | YEB1956812 | निर्वाचक का नाम : रेनू ओझा पति का नाम: विजय ओझा गृह संख्या : 21 उम्र : 29 लिंग : महिला | फोटो उपलब्ध | 240 | YEB1366202 | निर्वाचक का नाम : भारती पति का नाम: सतेन्द्र ओझा गृह संख्या : 21 उम्र : 28 लिंग : महिला | फोटो उपलब्ध |
| 241 | YEB0991612 | निर्वाचक का नाम : दीपक ओझा पिता का नाम: मुरारी लाल गृह संख्या : 21 उम्र : 28 लिंग : पुरुष | फोटो उपलब्ध | 242 | YEB1261973 | निर्वाचक का नाम : अजय ओझा पिता का नाम: विजेन्द्र सिंह गृह संख्या : 21 उम्र : 27 लिंग : पुरुष | फोटो उपलब्ध | 243 | YEB1443191 | निर्वाचक का नाम : विजय ओझा पिता का नाम: विजेन्द्र ओझा गृह संख्या : 21 उम्र : 27 लिंग : पुरुष | फोटो उपलब्ध |
| 244 | YEB1942705 | निर्वाचक का नाम : रानी पति का नाम: राहुल ओझा गृह संख्या : 21 उम्र : 27 लिंग : महिला | फोटो उपलब्ध | 245 | YEB1260371 | निर्वाचक का नाम : सचिन ओझा पिता का नाम: मुरारीलाल गृह संख्या : 21 उम्र : 26 लिंग : पुरुष | फोटो उपलब्ध | 246 | YEB2124808 | निर्वाचक का नाम : मोहिनी ओझा पिता का नाम: अजय ओझा गृह संख्या : 21 उम्र : 26 लिंग : महिला | फोटो उपलब्ध |
| 247 | YEB2064814 | निर्वाचक का नाम : सुमन ओझा पति का नाम: दीपक ओझा गृह संख्या : 21 उम्र : 23 लिंग : महिला | फोटो उपलब्ध | 248 | YEB2156396 | निर्वाचक का नाम : अभिषेक ओझा पिता का नाम: विनोद ओझा गृह संख्या : 21 उम्र : 21 लिंग : पुरुष | फोटो उपलब्ध | 249 | MLX1432590 | निर्वाचक का नाम : रामबिहारी पिता का नाम: रामचन्द्र गृह संख्या : 22 उम्र : 44 लिंग : पुरुष | फोटो उपलब्ध |
| 250 | MLX1392505 | निर्वाचक का नाम : ममता पति का नाम: रामबिहारी गृह संख्या : 22 उम्र : 39 लिंग : महिला | फोटो उपलब्ध | 251 | YEB2204923 | निर्वाचक का नाम : अनुराग ओझा पिता का नाम: रामबिहारी ओझा गृह संख्या : 22 उम्र : 22 लिंग : पुरुष | फोटो उपलब्ध | 252 | MLX1401744 | निर्वाचक का नाम : गन्धर्भ पिता का नाम: चेताराम गृह संख्या : 23 उम्र : 72 लिंग : पुरुष | फोटो उपलब्ध |
| 253 | MLX1245307 | निर्वाचक का नाम : पुष्पादेवी पति का नाम: गन्धर्भ गृह संख्या : 23 उम्र : 58 लिंग : महिला | फोटो उपलब्ध | 254 | YEB1261957 | निर्वाचक का नाम : गीता रानी पति का नाम: मनई सिंह गृह संख्या : 23 उम्र : 48 लिंग : महिला | फोटो उपलब्ध | 255 | MLX1245315 | निर्वाचक का नाम : मनईसिंह पिता का नाम: गन्धर्भ गृह संख्या : 23 उम्र : 41 लिंग : पुरुष | फोटो उपलब्ध |
| 256 | MLX0890616 | निर्वाचक का नाम : दिलीपसिंह पिता का नाम: छिद्रे गृह संख्या : 24 उम्र : 50 लिंग : पुरुष | फोटो उपलब्ध | 257 | MLX1245281 | निर्वाचक का नाम : राजेश्वरी पति का नाम: दिलीप गृह संख्या : 24 उम्र : 48 लिंग : महिला | फोटो उपलब्ध | 258 | YEB2113991 | निर्वाचक का नाम : सौदामिनी मिर्धा पति का नाम: अरविंद गृह संख्या : 24 उम्र : 36 लिंग : महिला | फोटो उपलब्ध |

विधान सभा क्षेत्र की संख्या व नाम : 7-दिमनी
अनुभाग की संख्या व नाम : 2-ग्राम-गरीब का पुरा तुतवास

| | | | | | | | | | | | |
|-----|------------|---|-------------|-----|------------|--|-------------|-----|------------|--|-------------|
| 259 | YEB0921486 | निर्वाचक का नाम : अरविन्द पिता का नाम: दिलीप सिंह गृह संख्या : 24 उम्र : 28 लिंग : पुरुष | फोटो उपलब्ध | 260 | YEB1443464 | निर्वाचक का नाम : रामप्रताप पिता का नाम: दिलीप गृह संख्या : 24 उम्र : 25 लिंग : पुरुष | फोटो उपलब्ध | 261 | YEB2063931 | निर्वाचक का नाम : तनू पिता का नाम: दिलीप सिंह गृह संख्या : 24 उम्र : 21 लिंग : महिला | फोटो उपलब्ध |
| 262 | YEB0140079 | निर्वाचक का नाम : हरीमोहन पिता का नाम: श्रीनिवास गृह संख्या : 26 उम्र : 38 लिंग : पुरुष | फोटो उपलब्ध | 263 | MLX1485036 | निर्वाचक का नाम : मनीषा शर्मा पति का नाम: हरिमोहन शर्मा गृह संख्या : 26 उम्र : 37 लिंग : महिला | फोटो उपलब्ध | 264 | YEB1912468 | निर्वाचक का नाम : श्रद्धा शर्मा पिता का नाम: हरिमोहन शर्मा गृह संख्या : 26 उम्र : 22 लिंग : महिला | फोटो उपलब्ध |
| 265 | MLX1454909 | निर्वाचक का नाम : रामजीलाल पिता का नाम: हरिविलास गृह संख्या : 28 उम्र : 71 लिंग : पुरुष | फोटो उपलब्ध | 266 | MLX1432335 | निर्वाचक का नाम : विजयसिंह पिता का नाम: हरिविलास गृह संख्या : 28 उम्र : 66 लिंग : पुरुष | फोटो उपलब्ध | 267 | MLX1245182 | निर्वाचक का नाम : सगुनाबाई पति का नाम: विजयसिंह गृह संख्या : 28 उम्र : 62 लिंग : महिला | फोटो उपलब्ध |
| 268 | MLX0890764 | निर्वाचक का नाम : श्रीनिवास पिता का नाम: हरिविलास गृह संख्या : 28 उम्र : 54 लिंग : पुरुष | फोटो उपलब्ध | 269 | MLX1245190 | निर्वाचक का नाम : मुन्नीबाई पति का नाम: श्रीनिवास गृह संख्या : 28 उम्र : 51 लिंग : महिला | फोटो उपलब्ध | 270 | MLX0891655 | निर्वाचक का नाम : ऋषीकुमार पिता का नाम: विजयसिंह गृह संख्या : 28 उम्र : 46 लिंग : पुरुष | फोटो उपलब्ध |
| 271 | MLX1245208 | निर्वाचक का नाम : भूरीबाई पति का नाम: ऋषीकुमार गृह संख्या : 28 उम्र : 44 लिंग : महिला | फोटो उपलब्ध | 272 | YEB0060350 | निर्वाचक का नाम : योगेश शर्मा पिता का नाम: श्रीनिवास शर्मा गृह संख्या : 28 उम्र : 39 लिंग : पुरुष | फोटो उपलब्ध | 273 | YEB0564229 | निर्वाचक का नाम : बबीता पति का नाम: योगेश गृह संख्या : 28 उम्र : 37 लिंग : महिला | फोटो उपलब्ध |
| 274 | YEB1262021 | निर्वाचक का नाम : शरद शर्मा पिता का नाम: ऋषिकेश शर्मा गृह संख्या : 28 उम्र : 26 लिंग : पुरुष | फोटो उपलब्ध | 275 | YEB1754704 | निर्वाचक का नाम : रचना पति का नाम: शरद गृह संख्या : 28 उम्र : 26 लिंग : महिला | फोटो उपलब्ध | 276 | YEB1898873 | निर्वाचक का नाम : सौरभ शर्मा पिता का नाम: ऋषि शर्मा गृह संख्या : 28 उम्र : 22 लिंग : पुरुष | फोटो उपलब्ध |
| 277 | MLX1245232 | निर्वाचक का नाम : रामबरन पिता का नाम: मटरुलाल गृह संख्या : 29 उम्र : 50 लिंग : पुरुष | फोटो उपलब्ध | 278 | YEB2124683 | निर्वाचक का नाम : राजेश्वरी पति का नाम: रामबरन गृह संख्या : 29 उम्र : 47 लिंग : महिला | फोटो उपलब्ध | 279 | MLX0891879 | निर्वाचक का नाम : भूरा पिता का नाम: रामप्रकाश गृह संख्या : 29 उम्र : 38 लिंग : पुरुष | फोटो उपलब्ध |
| 280 | MLX1245240 | निर्वाचक का नाम : पूरन सिंह पिता का नाम: मटरुलाल गृह संख्या : 29 उम्र : 37 लिंग : पुरुष | फोटो उपलब्ध | 281 | YEB0217554 | निर्वाचक का नाम : मंजू पति का नाम: भूरा गृह संख्या : 29 उम्र : 36 लिंग : महिला | फोटो उपलब्ध | 282 | YEB0599977 | निर्वाचक का नाम : अरविन्द पिता का नाम: रामबरन गृह संख्या : 29 उम्र : 33 लिंग : पुरुष | फोटो उपलब्ध |
| 283 | YEB0887802 | निर्वाचक का नाम : विवेक पिता का नाम: रामप्रकाश गृह संख्या : २९ उम्र : 30 लिंग : पुरुष | फोटो उपलब्ध | 284 | YEB0887810 | निर्वाचक का नाम : प्रीति पति का नाम: विवेक गृह संख्या : 29 उम्र : 29 लिंग : महिला | फोटो उपलब्ध | 285 | YEB1261924 | निर्वाचक का नाम : राम बाई पति का नाम: राज कुमार गृह संख्या : 29 उम्र : 29 लिंग : महिला | फोटो उपलब्ध |
| 286 | YEB1829431 | निर्वाचक का नाम : रुबी पति का नाम: अरविंद गृह संख्या : 29 उम्र : 28 लिंग : महिला | फोटो उपलब्ध | 287 | YEB1829399 | निर्वाचक का नाम : राजकुमार पिता का नाम: रामबरन गृह संख्या : 29 उम्र : 27 लिंग : पुरुष | फोटो उपलब्ध | 288 | YEB1396696 | निर्वाचक का नाम : पंकज पिता का नाम: रामप्रकाश गृह संख्या : 29 उम्र : 25 लिंग : पुरुष | फोटो उपलब्ध |

विधान सभा क्षेत्र की संख्या व नाम : 7-दिमनी
अनुभाग की संख्या व नाम : 2-ग्राम-गरीब का पुरा तुतवास

| | | | | | | | | | | | |
|-----|------------|---|-------------|-----|------------|--|-------------|-----|------------|---|-------------|
| 289 | YEB1829365 | निर्वाचक का नाम : आकाश पिता का नाम: रामवरन गृह संख्या : 29 उम्र : 23 लिंग : पुरुष | फोटो उपलब्ध | 290 | YEB2204741 | निर्वाचक का नाम : आशु पिता का नाम: रामप्रकाश गृह संख्या : 29 उम्र : 22 लिंग : पुरुष | फोटो उपलब्ध | 291 | YEB1969740 | निर्वाचक का नाम : रोहित पिता का नाम: भूरे सिंह गृह संख्या : 29 उम्र : 21 लिंग : पुरुष | फोटो उपलब्ध |
| 292 | YEB1969716 | निर्वाचक का नाम : प्रियंका पति का नाम: पंकज सिंह गृह संख्या : 29 उम्र : 21 लिंग : महिला | फोटो उपलब्ध | 293 | YEB2236321 | निर्वाचक का नाम : संध्या पिता का नाम: भूरे सिंह राठौर गृह संख्या : 29 उम्र : 19 लिंग : महिला | फोटो उपलब्ध | 294 | YEB2250504 | निर्वाचक का नाम : अंकित राठौर पिता का नाम: पूरन सिंह राठौर गृह संख्या : 29 उम्र : 19 लिंग : पुरुष | फोटो उपलब्ध |
| 295 | MLX1295716 | निर्वाचक का नाम : चैतराम पिता का नाम: मातादीन गृह संख्या : 30 उम्र : 78 लिंग : पुरुष | फोटो उपलब्ध | 296 | MLX1295690 | निर्वाचक का नाम : मुन्नीदेवी पति का नाम: रामस्वरुप गृह संख्या : 30 उम्र : 66 लिंग : महिला | फोटो उपलब्ध | 297 | MLX1295708 | निर्वाचक का नाम : कमला पति का नाम: चैतराम गृह संख्या : 30 उम्र : 62 लिंग : महिला | फोटो उपलब्ध |
| 298 | MLX1245257 | निर्वाचक का नाम : रामेश्वर पिता का नाम: तुलाराम गृह संख्या : 31 उम्र : 68 लिंग : पुरुष | फोटो उपलब्ध | 299 | MLX1245273 | निर्वाचक का नाम : फूलकुमारी पति का नाम: रामेश्वर गृह संख्या : 31 उम्र : 62 लिंग : महिला | फोटो उपलब्ध | 300 | MLX1485226 | निर्वाचक का नाम : अरूण कुमार शर्मा पिता का नाम: रामेश्वर दयाल शर्मा गृह संख्या : 31 उम्र : 37 लिंग : पुरुष | फोटो उपलब्ध |
| 301 | YEB0564237 | निर्वाचक का नाम : प्रीती पति का नाम: अरूण कुमार गृह संख्या : 31 उम्र : 34 लिंग : महिला | फोटो उपलब्ध | 302 | YEB0564245 | निर्वाचक का नाम : संदीप कुमार पिता का नाम: रामेश्वर दयाल गृह संख्या : 31 उम्र : 33 लिंग : पुरुष | फोटो उपलब्ध | 303 | YEB1365204 | निर्वाचक का नाम : दीपो पिता का नाम: रामेश्वर गृह संख्या : 31 उम्र : 28 लिंग : पुरुष | फोटो उपलब्ध |
| 304 | MLX1245174 | निर्वाचक का नाम : शांतीबाई पति का नाम: विद्याराम गृह संख्या : 32 उम्र : 62 लिंग : महिला | फोटो उपलब्ध | 305 | MLX1255306 | निर्वाचक का नाम : रामकरन पिता का नाम: वेतालसिंह गृह संख्या : 32 उम्र : 61 लिंग : पुरुष | फोटो उपलब्ध | 306 | MLX0891663 | निर्वाचक का नाम : राजेश कुमार पिता का नाम: विद्याराम गृह संख्या : 32 उम्र : 46 लिंग : पुरुष | फोटो उपलब्ध |
| 307 | YEB0287102 | निर्वाचक का नाम : रामसेवक पिता का नाम: विद्याराम गृह संख्या : 32 उम्र : 45 लिंग : पुरुष | फोटो उपलब्ध | 308 | MLX1484906 | निर्वाचक का नाम : प्रीती छारी पति का नाम: राजेश कुमार छारी गृह संख्या : 32 उम्र : 43 लिंग : महिला | फोटो उपलब्ध | 309 | YEB0564252 | निर्वाचक का नाम : सुशील कुमार छारी पिता का नाम: रामकरन छारी गृह संख्या : 32 उम्र : 36 लिंग : पुरुष | फोटो उपलब्ध |
| 310 | YEB0564260 | निर्वाचक का नाम : रीना कलावत पति का नाम: सुशील कुमार छारी गृह संख्या : 32 उम्र : 34 लिंग : महिला | फोटो उपलब्ध | 311 | YEB2018620 | निर्वाचक का नाम : विनय छारी पिता का नाम: रामसेवक छारी गृह संख्या : 32 उम्र : 21 लिंग : पुरुष | फोटो उपलब्ध | 312 | YEB2035202 | निर्वाचक का नाम : कृष्णा छारी पिता का नाम: राजेश कुमार छारी गृह संख्या : 32 उम्र : 21 लिंग : पुरुष | फोटो उपलब्ध |
| 313 | YEB2124790 | निर्वाचक का नाम : ईशा पिता का नाम: रामसेवक छारी गृह संख्या : 32 उम्र : 20 लिंग : महिला | फोटो उपलब्ध | 314 | YEB0140319 | निर्वाचक का नाम : अनिलकुमार पिता का नाम: बाबूलाल गृह संख्या : 33 उम्र : 40 लिंग : पुरुष | फोटो उपलब्ध | 315 | YEB0564278 | निर्वाचक का नाम : रचना पति का नाम: अनिल कुमार गृह संख्या : 33 उम्र : 37 लिंग : महिला | फोटो उपलब्ध |
| 316 | MLX0890913 | निर्वाचक का नाम : सुज्जीबाई पति का नाम: जानुकीप्रसाद गृह संख्या : 34 उम्र : 70 लिंग : महिला | फोटो उपलब्ध | 317 | MLX0889394 | निर्वाचक का नाम : जशराम पिता का नाम: जानुकीप्रसाद गृह संख्या : 34 उम्र : 48 लिंग : पुरुष | फोटो उपलब्ध | 318 | MLX0892273 | निर्वाचक का नाम : गंगादेवी पति का नाम: जशराम गृह संख्या : 34 उम्र : 45 लिंग : महिला | फोटो उपलब्ध |

विधान सभा क्षेत्र की संख्या व नाम : 7-दिमनी
अनुभाग की संख्या व नाम : 2-ग्राम-गरीब का पुरा तुतवास

| | | | | | | | | | | | |
|-----|------------|--|-------------|-----|------------|---|-------------|-----|------------|---|-------------|
| 319 | YEB0060376 | निर्वाचक का नाम : सुघर सिंह पिता का नाम: जानुकीलाल सिंह गृह संख्या : 34 उम्र : 43 लिंग : पुरुष | फोटो उपलब्ध | 320 | MLX0892471 | निर्वाचक का नाम : भारतसिंह पिता का नाम: सुखवासी गृह संख्या : 35 उम्र : 51 लिंग : पुरुष | फोटो उपलब्ध | 321 | MLX0889915 | निर्वाचक का नाम : मुन्नीबाई पति का नाम: भारतसिंह गृह संख्या : 35 उम्र : 48 लिंग : महिला | फोटो उपलब्ध |
| 322 | YEB0887828 | निर्वाचक का नाम : नीरज पति का नाम: सतेन्द्र स्कुमार गृह संख्या : 35 उम्र : 34 लिंग : महिला | फोटो उपलब्ध | 323 | YEB0383117 | निर्वाचक का नाम : सतेन्द्र कुमार पिता का नाम: भारत सिंह गृह संख्या : 35 उम्र : 32 लिंग : पुरुष | फोटो उपलब्ध | 324 | YEB1443712 | निर्वाचक का नाम : सपना पिता का नाम: भारतसिंह गृह संख्या : 35 उम्र : 27 लिंग : महिला | फोटो उपलब्ध |
| 325 | YEB2003812 | निर्वाचक का नाम : सुनील कुमार किरार पिता का नाम: भारत सिंह किरार गृह संख्या : 35 उम्र : 22 लिंग : पुरुष | फोटो उपलब्ध | 326 | YEB2064509 | निर्वाचक का नाम : अनिल कुमार पिता का नाम: भारत सिंह गृह संख्या : 35 उम्र : 20 लिंग : पुरुष | फोटो उपलब्ध | 327 | MLX1524263 | निर्वाचक का नाम : सोप्रसाद पिता का नाम: हरिपाल गृह संख्या : 36 उम्र : 64 लिंग : पुरुष | फोटो उपलब्ध |
| 328 | YEB0060301 | निर्वाचक का नाम : सुनीता देवी पति का नाम: पप्पू गृह संख्या : 37 उम्र : 43 लिंग : महिला | फोटो उपलब्ध | 329 | MLX0889618 | निर्वाचक का नाम : पप्पू पिता का नाम: श्यामलाल गृह संख्या : 37 उम्र : 39 लिंग : पुरुष | फोटो उपलब्ध | 330 | YEB1898857 | निर्वाचक का नाम : किरन पिता का नाम: पप्पू सिंह गृह संख्या : 37 उम्र : 22 लिंग : महिला | फोटो उपलब्ध |
| 331 | MLX1244730 | निर्वाचक का नाम : रामश्री पति का नाम: महाराजसिंह गृह संख्या : 38 उम्र : 64 लिंग : महिला | फोटो उपलब्ध | 332 | MLX1244748 | निर्वाचक का नाम : रामलखन पिता का नाम: महाराजसिंह गृह संख्या : 38 उम्र : 64 लिंग : पुरुष | फोटो उपलब्ध | 333 | MLX0889436 | निर्वाचक का नाम : छत्रपाल पिता का नाम: महाराजसिंह गृह संख्या : 38 उम्र : 46 लिंग : पुरुष | फोटो उपलब्ध |
| 334 | MLX0889469 | निर्वाचक का नाम : दशरथसिंह पिता का नाम: महाराजसिंह गृह संख्या : 38 उम्र : 43 लिंग : पुरुष | फोटो उपलब्ध | 335 | MLX1244755 | निर्वाचक का नाम : ऊषा देवी पति का नाम: छत्रपाल गृह संख्या : 38 उम्र : 43 लिंग : महिला | फोटो उपलब्ध | 336 | MLX0889626 | निर्वाचक का नाम : बादशाह पिता का नाम: महाराजसिंह गृह संख्या : 38 उम्र : 40 लिंग : पुरुष | फोटो उपलब्ध |
| 337 | MLX1485051 | निर्वाचक का नाम : दामोदर प्रसाद पिता का नाम: मोहरमनि गृह संख्या : 38 उम्र : 39 लिंग : पुरुष | फोटो उपलब्ध | 338 | MLX0892463 | निर्वाचक का नाम : नारायणीदेवी पति का नाम: दशरथसिंह गृह संख्या : 38 उम्र : 39 लिंग : महिला | फोटो उपलब्ध | 339 | YEB0564286 | निर्वाचक का नाम : सरोज देवी पति का नाम: बादशाह गृह संख्या : 38 उम्र : 39 लिंग : महिला | फोटो उपलब्ध |
| 340 | MLX1485044 | निर्वाचक का नाम : पालसिंह पिता का नाम: मोहरमनि गृह संख्या : 38 उम्र : 38 लिंग : पुरुष | फोटो उपलब्ध | 341 | YEB0383125 | निर्वाचक का नाम : चरनसिंह पिता का नाम: मोहरमनि गृह संख्या : 38 उम्र : 34 लिंग : पुरुष | फोटो उपलब्ध | 342 | YEB0564294 | निर्वाचक का नाम : राजकुमारी पति का नाम: चरन सिंह गृह संख्या : 38 उम्र : 32 लिंग : महिला | फोटो उपलब्ध |
| 343 | YEB1261932 | निर्वाचक का नाम : राम सखी पति का नाम: दामोदर प्रसाद गृह संख्या : 38 उम्र : 29 लिंग : महिला | फोटो उपलब्ध | 344 | YEB1260413 | निर्वाचक का नाम : उदय सिंह पिता का नाम: छत्र सिंह गृह संख्या : 38 उम्र : 27 लिंग : पुरुष | फोटो उपलब्ध | 345 | YEB1898865 | निर्वाचक का नाम : मीना पति का नाम: उदय सिंह गृह संख्या : 38 उम्र : 22 लिंग : महिला | फोटो उपलब्ध |
| 346 | YEB1969864 | निर्वाचक का नाम : राजवीर सिंह पिता का नाम: छत्र सिंह गृह संख्या : 38 उम्र : 21 लिंग : पुरुष | फोटो उपलब्ध | 347 | YEB2058972 | निर्वाचक का नाम : शिवानी पिता का नाम: दशरथ गृह संख्या : 38 उम्र : 20 लिंग : महिला | फोटो उपलब्ध | 348 | MLX0890798 | निर्वाचक का नाम : शिवनारायण पिता का नाम: भोंदिराम गृह संख्या : 41 उम्र : 56 लिंग : पुरुष | फोटो उपलब्ध |

विधान सभा क्षेत्र की संख्या व नाम : 7-दिमनी
अनुभाग की संख्या व नाम : 2-ग्राम-गरीब का पुरा तुतवास

| | | | | | | | | | | | |
|-----|------------|--|-------------|-----|------------|---|-------------|-----|------------|--|-------------|
| 349 | MLX1255330 | निर्वाचक का नाम : विद्याराम पिता का नाम: भोदिराम गृह संख्या : 41 उम्र : 48 लिंग : पुरुष | फोटो उपलब्ध | 350 | MLX1245141 | निर्वाचक का नाम : रमेशचन्द्र पिता का नाम: रामदयाल गृह संख्या : 42 उम्र : 66 लिंग : पुरुष | फोटो उपलब्ध | 351 | MLX0890947 | निर्वाचक का नाम : फूलनदेवी पति का नाम: रमेशचन्द्र गृह संख्या : 42 उम्र : 52 लिंग : महिला | फोटो उपलब्ध |
| 352 | YEB0164830 | निर्वाचक का नाम : सीताराम पिता का नाम: रमेशसिंह गृह संख्या : 42 उम्र : 42 लिंग : पुरुष | फोटो उपलब्ध | 353 | YEB0164848 | निर्वाचक का नाम : नरेन्द्रकुमार पिता का नाम: रमेशसिंह गृह संख्या : 42 उम्र : 38 लिंग : पुरुष | फोटो उपलब्ध | 354 | YEB1443852 | निर्वाचक का नाम : लकी सिंह पिता का नाम: रमेश गृह संख्या : 42 उम्र : 24 लिंग : पुरुष | फोटो उपलब्ध |
| 355 | YEB2137123 | निर्वाचक का नाम : रंजना पिता का नाम: रमेश कुमार गृह संख्या : 42 उम्र : 22 लिंग : महिला | फोटो उपलब्ध | 356 | MLX0890202 | निर्वाचक का नाम : रामदीन पिता का नाम: भीखाराम गृह संख्या : 43 उम्र : 68 लिंग : पुरुष | फोटो उपलब्ध | 357 | MLX0890814 | निर्वाचक का नाम : फूलाबाई पति का नाम: रामदीन गृह संख्या : 43 उम्र : 66 लिंग : महिला | फोटो उपलब्ध |
| 358 | YEB1912534 | निर्वाचक का नाम : ओमवती पति का नाम: भानुप्रताप गृह संख्या : 43 उम्र : 28 लिंग : महिला | फोटो उपलब्ध | 359 | YEB1443407 | निर्वाचक का नाम : भानुप्रताप पिता का नाम: रामदीन गृह संख्या : 43 उम्र : 27 लिंग : पुरुष | फोटो उपलब्ध | 360 | MLX1245083 | निर्वाचक का नाम : उमिलदेवी पति का नाम: रणवीर गृह संख्या : 44 उम्र : 46 लिंग : महिला | फोटो उपलब्ध |
| 361 | YEB0563981 | निर्वाचक का नाम : रामसुन्दरी पति का नाम: राजवीर गृह संख्या : 44 उम्र : 42 लिंग : महिला | फोटो उपलब्ध | 362 | YEB1364819 | निर्वाचक का नाम : जीतू सिंह माता का नाम: उर्मिला देवी गृह संख्या : 44 उम्र : 30 लिंग : पुरुष | फोटो उपलब्ध | 363 | YEB1754688 | निर्वाचक का नाम : कुलदीप पिता का नाम: राजवीर गृह संख्या : 44 उम्र : 24 लिंग : पुरुष | फोटो उपलब्ध |
| 364 | YEB2124659 | निर्वाचक का नाम : भारती कुमारी पति का नाम: जीतू सिंह गृह संख्या : 44 उम्र : 23 लिंग : महिला | फोटो उपलब्ध | 365 | YEB2240869 | निर्वाचक का नाम : गौरव सखवार माता का नाम: रामसुन्दरी गृह संख्या : 44 उम्र : 20 लिंग : पुरुष | फोटो उपलब्ध | 366 | YEB2249696 | निर्वाचक का नाम : अभिषेक माता का नाम: उर्मिला देवी गृह संख्या : 44 उम्र : 20 लिंग : पुरुष | फोटो उपलब्ध |
| 367 | MLX0890681 | निर्वाचक का नाम : जगदीश पिता का नाम: पौहपसिंह गृह संख्या : 45 उम्र : 57 लिंग : पुरुष | फोटो उपलब्ध | 368 | MLX0890954 | निर्वाचक का नाम : रेखा पति का नाम: जगदीश गृह संख्या : 45 उम्र : 54 लिंग : महिला | फोटो उपलब्ध | 369 | MLX0889410 | निर्वाचक का नाम : अशोकसिंह पिता का नाम: पौहपसिंह गृह संख्या : 45 उम्र : 42 लिंग : पुरुष | फोटो उपलब्ध |
| 370 | MLX1392596 | निर्वाचक का नाम : सुनीता पति का नाम: अशोकसिंह गृह संख्या : 45 उम्र : 39 लिंग : महिला | फोटो उपलब्ध | 371 | YEB0759522 | निर्वाचक का नाम : सीमा देवी पति का नाम: राजेश सेनी गृह संख्या : 45 उम्र : 32 लिंग : महिला | फोटो उपलब्ध | 372 | YEB0685909 | निर्वाचक का नाम : राजेश सेनी पिता का नाम: जगदीश गृह संख्या : 45 उम्र : 31 लिंग : पुरुष | फोटो उपलब्ध |
| 373 | YEB1430776 | निर्वाचक का नाम : शिवराज पिता का नाम: अशोक गृह संख्या : 45 उम्र : 27 लिंग : पुरुष | फोटो उपलब्ध | 374 | YEB2137131 | निर्वाचक का नाम : प्रेमलता पति का नाम: शिवराज गृह संख्या : 45 उम्र : 25 लिंग : महिला | फोटो उपलब्ध | 375 | YEB2202182 | निर्वाचक का नाम : आकाश पिता का नाम: अशोक कुमार गृह संख्या : 45 उम्र : 21 लिंग : पुरुष | फोटो उपलब्ध |
| 376 | MLX1245000 | निर्वाचक का नाम : अजुधी प्रसाद पिता का नाम: छविराम गृह संख्या : 46 उम्र : 86 लिंग : पुरुष | फोटो उपलब्ध | 377 | MLX1245026 | निर्वाचक का नाम : रामरती पति का नाम: अजुधीप्रसाद गृह संख्या : 46 उम्र : 81 लिंग : महिला | फोटो उपलब्ध | 378 | MLX1244995 | निर्वाचक का नाम : राजेन्द्रसिंह पिता का नाम: अजुधीप्रसाद गृह संख्या : 46 उम्र : 64 लिंग : पुरुष | फोटो उपलब्ध |

विधान सभा क्षेत्र की संख्या व नाम : 7-दिमनी
अनुभाग की संख्या व नाम : 2-ग्राम-गरीब का पुरा तुतवास

| | | | | | | | | | | | |
|-----|------------|--|-------------|-----|------------|---|-------------|-------|------------|---|-------------|
| 379 | MLX1245075 | निर्वाचक का नाम : मलनाबाई पति का नाम: राजेन्द्र गृह संख्या : 46 उम्र : 53 लिंग : महिला | फोटो उपलब्ध | 380 | MLX1524305 | निर्वाचक का नाम : बीरपाल पिता का नाम: अजुध्दीप्रसाद गृह संख्या : 46 उम्र : 51 लिंग : पुरुष | फोटो उपलब्ध | 381 | YEB0563999 | निर्वाचक का नाम : भोलाराम पिता का नाम: अजुध्दी प्रसाद गृह संख्या : 46 उम्र : 44 लिंग : पुरुष | फोटो उपलब्ध |
| 382 | YEB1910256 | निर्वाचक का नाम : निशा पति का नाम: भोलाराम सेनी गृह संख्या : 46 उम्र : 34 लिंग : महिला | फोटो उपलब्ध | 383 | YEB2156453 | निर्वाचक का नाम : बबली पिता का नाम: राजेंद्र सिंह गृह संख्या : 46 उम्र : 23 लिंग : महिला | फोटो उपलब्ध | 384 | YEB2156362 | निर्वाचक का नाम : कमलेश पिता का नाम: राजेंद्र सिंह गृह संख्या : 46 उम्र : 21 लिंग : पुरुष | फोटो उपलब्ध |
| 385 | MLX1245034 | निर्वाचक का नाम : केलाशीबाई पति का नाम: भागीरथ गृह संख्या : 47 उम्र : 88 लिंग : महिला | फोटो उपलब्ध | 386 | MLX1245042 | निर्वाचक का नाम : परशराम पिता का नाम: भागीरथ गृह संख्या : 47 उम्र : 45 लिंग : पुरुष | फोटो उपलब्ध | 387 | YEB0383133 | निर्वाचक का नाम : जसराम पिता का नाम: भगवान सिंह गृह संख्या : 48 उम्र : 49 लिंग : पुरुष | फोटो उपलब्ध |
| 388 | YEB0383141 | निर्वाचक का नाम : सरिता देवी पति का नाम: जसराम गृह संख्या : 48 उम्र : 44 लिंग : महिला | फोटो उपलब्ध | 389 | YEB2061612 | निर्वाचक का नाम : म्यासो बाई पति का नाम: कलयान सिंह गृह संख्या : 49 उम्र : 64 लिंग : महिला | फोटो उपलब्ध | 390 | YEB0564112 | निर्वाचक का नाम : राजकुमार पिता का नाम: कलियान सिंह गृह संख्या : 49 उम्र : 37 लिंग : पुरुष | फोटो उपलब्ध |
| 391 | YEB0564120 | निर्वाचक का नाम : ऊषा देवी पति का नाम: राजकुमार गृह संख्या : 49 उम्र : 34 लिंग : महिला | फोटो उपलब्ध | 392 | MLX1245091 | निर्वाचक का नाम : जनकश्री पति का नाम: मोहरसिंह गृह संख्या : 50 उम्र : 62 लिंग : महिला | फोटो उपलब्ध | 393 | MLX1245109 | निर्वाचक का नाम : शीलाबाई पति का नाम: नरेशसिंह गृह संख्या : 50 उम्र : 48 लिंग : महिला | फोटो उपलब्ध |
| 394 | YEB1397736 | निर्वाचक का नाम : रैनु पति का नाम: नरेन्द्र सिंह गृह संख्या : 50 उम्र : 32 लिंग : महिला | फोटो उपलब्ध | 395 | YEB1397330 | निर्वाचक का नाम : नरेंद्र सिंह पिता का नाम: नरेश सिंह गृह संख्या : 50 उम्र : 29 लिंग : पुरुष | फोटो उपलब्ध | 396 | MLX0891358 | निर्वाचक का नाम : रामबेटी पति का नाम: सुलतान गृह संख्या : 51 उम्र : 60 लिंग : महिला | फोटो उपलब्ध |
| 397 | MLX1485069 | निर्वाचक का नाम : सुरेश कुमार पिता का नाम: सुलतान सिंह गृह संख्या : 51 उम्र : 44 लिंग : पुरुष | फोटो उपलब्ध | 398 | MLX1485077 | निर्वाचक का नाम : कपूरी बाई पति का नाम: सुरेशकुमार गृह संख्या : 51 उम्र : 43 लिंग : महिला | फोटो उपलब्ध | 399 | YEB0383158 | निर्वाचक का नाम : रामप्रकाश पिता का नाम: सुलतान सिंह गृह संख्या : 51 उम्र : 36 लिंग : पुरुष | फोटो उपलब्ध |
| 400 | YEB0383166 | निर्वाचक का नाम : श्रीमती देवी पति का नाम: रामप्रकाश गृह संख्या : 51 उम्र : 33 लिंग : महिला | फोटो उपलब्ध | 401 | YEB0991604 | निर्वाचक का नाम : सूबेदार पिता का नाम: सुलतान सिंह गृह संख्या : 51 उम्र : 32 लिंग : पुरुष | फोटो उपलब्ध | 402 | YEB1260355 | निर्वाचक का नाम : फूलन देवी पति का नाम: सूबेदार गृह संख्या : 51 उम्र : 26 लिंग : महिला | फोटो उपलब्ध |
| 403 | MLX0889402 | निर्वाचक का नाम : माधो राम सिंह पिता का नाम: भोंदेराम गृह संख्या : 53 उम्र : 72 लिंग : पुरुष | फोटो उपलब्ध | 404 | MLX0891341 | निर्वाचक का नाम : लक्ष्मीबाई पति का नाम: माधोसिंह गृह संख्या : 53 उम्र : 61 लिंग : महिला | फोटो उपलब्ध | # 405 | MLX0891333 | निर्वाचक का नाम : मोहकम सिंह पिता का नाम: माधोसिंह गृह संख्या : 53 उम्र : 40 लिंग : पुरुष | फोटो उपलब्ध |
| 406 | YEB0060327 | निर्वाचक का नाम : रामअवतार पिता का नाम: माधो गृह संख्या : 53 उम्र : 39 लिंग : पुरुष | फोटो उपलब्ध | 407 | YEB0060335 | निर्वाचक का नाम : जशोदा पति का नाम: रामअवतार गृह संख्या : 53 उम्र : 38 लिंग : महिला | फोटो उपलब्ध | # 408 | MLX1245125 | निर्वाचक का नाम : रेखा पति का नाम: मोहकमसिंह गृह संख्या : 53 उम्र : 38 लिंग : महिला | फोटो उपलब्ध |

विधान सभा क्षेत्र की संख्या व नाम : 7-दिमनी
अनुभाग की संख्या व नाम : 2-ग्राम-गरीब का पुरा तुतवास

| | | | | | | | | | | | |
|-----|------------|--|-------------|-----|------------|---|-------------|-----|------------|--|-------------|
| 409 | YEB0564005 | निर्वाचक का नाम : धर्मेन्द्र सिंह पिता का नाम: माधो सिंह गृह संख्या : 53 उम्र : 36 लिंग : पुरुष | फोटो उपलब्ध | 410 | YEB0564302 | निर्वाचक का नाम : गीता देवी पति का नाम: धर्मेन्द्र सिंह गृह संख्या : 53 उम्र : 34 लिंग : महिला | फोटो उपलब्ध | 411 | MLX1454917 | निर्वाचक का नाम : हीरालाल पिता का नाम: रामरतन गृह संख्या : 55 उम्र : 51 लिंग : पुरुष | फोटो उपलब्ध |
| 412 | MLX0890970 | निर्वाचक का नाम : रामवेटी पति का नाम: हीरालाल गृह संख्या : 55 उम्र : 48 लिंग : महिला | फोटो उपलब्ध | 413 | YEB0685792 | निर्वाचक का नाम : जबर सिंह पिता का नाम: रामरतन गृह संख्या : 55 उम्र : 37 लिंग : पुरुष | फोटो उपलब्ध | 414 | YEB0685800 | निर्वाचक का नाम : मनीषा देवी पति का नाम: जबर सिंह गृह संख्या : 55 उम्र : 34 लिंग : महिला | फोटो उपलब्ध |
| 415 | YEB1364728 | निर्वाचक का नाम : इंद्रजीत पिता का नाम: हीरालाल गृह संख्या : 55 उम्र : 29 लिंग : पुरुष | फोटो उपलब्ध | 416 | YEB1013895 | निर्वाचक का नाम : पूजा पति का नाम: इन्द्रजीत गृह संख्या : 55 उम्र : 29 लिंग : महिला | फोटो उपलब्ध | 417 | YEB1771609 | निर्वाचक का नाम : सचिन पिता का नाम: हीरालाल गृह संख्या : 55 उम्र : 24 लिंग : पुरुष | फोटो उपलब्ध |
| 418 | YEB1956838 | निर्वाचक का नाम : आकाश पिता का नाम: हीरालाल गृह संख्या : 55 उम्र : 22 लिंग : पुरुष | फोटो उपलब्ध | 419 | YEB1771633 | निर्वाचक का नाम : मुलिया बाई पति का नाम: तेज सिंह गृह संख्या : 57 उम्र : 73 लिंग : महिला | फोटो उपलब्ध | 420 | MLX0892216 | निर्वाचक का नाम : तेजसिंह पिता का नाम: मंगल गृह संख्या : 57 उम्र : 66 लिंग : पुरुष | फोटो उपलब्ध |
| 421 | MLX0890863 | निर्वाचक का नाम : धनवन्ती पति का नाम: तेजसिंह गृह संख्या : 57 उम्र : 61 लिंग : महिला | फोटो उपलब्ध | 422 | YEB2114684 | निर्वाचक का नाम : चमेली बाई पति का नाम: राजपाल गृह संख्या : 57 उम्र : 48 लिंग : महिला | फोटो उपलब्ध | 423 | YEB2114544 | निर्वाचक का नाम : बलवीर सिंह पिता का नाम: तेज सिंह गृह संख्या : 57 उम्र : 36 लिंग : पुरुष | फोटो उपलब्ध |
| 424 | YEB0383182 | निर्वाचक का नाम : गंगाराम पिता का नाम: तेजसिंह गृह संख्या : 57 उम्र : 35 लिंग : पुरुष | फोटो उपलब्ध | 425 | YEB2114478 | निर्वाचक का नाम : सीमा पति का नाम: बलवीर सिंह गृह संख्या : 57 उम्र : 35 लिंग : महिला | फोटो उपलब्ध | 426 | YEB1935105 | निर्वाचक का नाम : अनीता पति का नाम: गंगाराम गृह संख्या : 57 उम्र : 33 लिंग : महिला | फोटो उपलब्ध |
| 427 | YEB2114759 | निर्वाचक का नाम : सुरज सिंह पिता का नाम: राजपाल सिंह गृह संख्या : 57 उम्र : 28 लिंग : पुरुष | फोटो उपलब्ध | 428 | YEB2114718 | निर्वाचक का नाम : विजय कुमार पिता का नाम: राजपाल सिंह गृह संख्या : 57 उम्र : 26 लिंग : पुरुष | फोटो उपलब्ध | 429 | YEB2064004 | निर्वाचक का नाम : किरन पति का नाम: विजय कुमार गृह संख्या : 57 उम्र : 23 लिंग : महिला | फोटो उपलब्ध |
| 430 | YEB2063972 | निर्वाचक का नाम : राखी पति का नाम: सुरज गृह संख्या : 57 उम्र : 22 लिंग : महिला | फोटो उपलब्ध | 431 | YEB2113926 | निर्वाचक का नाम : शीतल पिता का नाम: राजपाल सिंह गृह संख्या : 57 उम्र : 22 लिंग : महिला | फोटो उपलब्ध | 432 | YEB0383190 | निर्वाचक का नाम : नरेश पिता का नाम: फोदल गृह संख्या : 58 उम्र : 42 लिंग : पुरुष | फोटो उपलब्ध |
| 433 | YEB0599985 | निर्वाचक का नाम : गीतादेवी पति का नाम: नरेश गृह संख्या : 58 उम्र : 39 लिंग : महिला | फोटो उपलब्ध | 434 | MLX1244961 | निर्वाचक का नाम : नरथीलाल पिता का नाम: प्रहलाद गृह संख्या : 59 उम्र : 81 लिंग : पुरुष | फोटो उपलब्ध | 435 | YEB0685925 | निर्वाचक का नाम : मिथिलेश शर्मा पति का नाम: दुर्गाप्रसाद शर्मा गृह संख्या : 59 उम्र : 74 लिंग : महिला | फोटो उपलब्ध |
| 436 | MLX1484807 | निर्वाचक का नाम : अनूप प्रसाद शर्मा पिता का नाम: नरथीलाल शर्मा गृह संख्या : 59 उम्र : 46 लिंग : पुरुष | फोटो उपलब्ध | 437 | MLX1432319 | निर्वाचक का नाम : रामकुमार पिता का नाम: नरथीलाल गृह संख्या : 59 उम्र : 45 लिंग : पुरुष | फोटो उपलब्ध | 438 | YEB0140087 | निर्वाचक का नाम : रामू शर्मा पिता का नाम: नरथीलाल गृह संख्या : 59 उम्र : 41 लिंग : पुरुष | फोटो उपलब्ध |

विधान सभा क्षेत्र की संख्या व नाम : 7-दिमनी
अनुभाग की संख्या व नाम : 2-ग्राम-गरीब का पुरा तुतवास

| | | | | | | | | |
|-----|------------|---|-------|------------|---|-----|------------|--|
| 439 | MLX1484815 | निर्वाचक का नाम : प्रीती पति का नाम: अनूप प्रसाद शर्मा गृह संख्या : 59 उम्र : 40 लिंग : महिला | 440 | MLX1485135 | निर्वाचक का नाम : सतेन्द्र शर्मा पिता का नाम: दुर्गा प्रसाद शर्मा गृह संख्या : 59 उम्र : 39 लिंग : पुरुष | 441 | YEB0564328 | निर्वाचक का नाम : अनीता देवी पति का नाम: रामू शर्मा गृह संख्या : 59 उम्र : 39 लिंग : महिला |
| 442 | YEB0060319 | निर्वाचक का नाम : अर्चना पति का नाम: रामकुमार गृह संख्या : 59 उम्र : 38 लिंग : महिला | 443 | YEB0685941 | निर्वाचक का नाम : नीलम शर्मा पति का नाम: सतेन्द्र शर्मा गृह संख्या : 59 उम्र : 36 लिंग : महिला | 444 | YEB2244556 | निर्वाचक का नाम : राजू शर्मा पिता का नाम: रामकुमार शर्मा गृह संख्या : 59 उम्र : 19 लिंग : पुरुष |
| 445 | MLX1244599 | निर्वाचक का नाम : रामदुलारी पति का नाम: बसन्तलाल गृह संख्या : 60 उम्र : 72 लिंग : महिला | 446 | YEB0564351 | निर्वाचक का नाम : उषा देवी पति का नाम: जगदीश शर्मा गृह संख्या : 60 उम्र : 67 लिंग : महिला | 447 | MLX1401819 | निर्वाचक का नाम : पूरनसिंह पिता का नाम: करनसिंह गृह संख्या : 60 उम्र : 58 लिंग : पुरुष |
| 448 | MLX1401827 | निर्वाचक का नाम : कुसुमादेवी पति का नाम: पूरनसिंह गृह संख्या : 60 उम्र : 54 लिंग : महिला | 449 | MLX1401835 | निर्वाचक का नाम : मोहनलाल पिता का नाम: बसन्तलाल गृह संख्या : 60 उम्र : 53 लिंग : पुरुष | 450 | MLX0890749 | निर्वाचक का नाम : रामदास शर्मा पिता का नाम: बसन्तलाल गृह संख्या : 60 उम्र : 48 लिंग : पुरुष |
| 451 | MLX1524313 | निर्वाचक का नाम : इन्द्रवती पति का नाम: रामदास गृह संख्या : 60 उम्र : 46 लिंग : महिला | # 452 | MLX1244979 | निर्वाचक का नाम : भगवानदास शर्मा पिता का नाम: बसन्तलाल गृह संख्या : 60 उम्र : 46 लिंग : पुरुष | 453 | MLX1432376 | निर्वाचक का नाम : राजेशकुमार पिता का नाम: बसन्तलाल गृह संख्या : 60 उम्र : 44 लिंग : पुरुष |
| 454 | YEB0564344 | निर्वाचक का नाम : राजकुमारी पति का नाम: राजेश कुमार गृह संख्या : 60 उम्र : 44 लिंग : महिला | 455 | YEB1421940 | निर्वाचक का नाम : मनोरमा पति का नाम: भगवानदास गृह संख्या : 60 उम्र : 41 लिंग : महिला | 456 | MLX1244656 | निर्वाचक का नाम : संजय शर्मा शर्मा पिता का नाम: जगदीश प्रसाद शर्मा शर्मा गृह संख्या : 60 उम्र : 37 लिंग : पुरुष |
| 457 | YEB0564377 | निर्वाचक का नाम : रजनी पति का नाम: संजय शर्मा गृह संख्या : 60 उम्र : 33 लिंग : महिला | 458 | YEB1260397 | निर्वाचक का नाम : अनुरुद्ध कटारे पिता का नाम: रामदास गृह संख्या : 60 उम्र : 27 लिंग : पुरुष | 459 | YEB1430719 | निर्वाचक का नाम : आशुतोष शर्मा पिता का नाम: भगवानदास शर्मा गृह संख्या : 60 उम्र : 25 लिंग : पुरुष |
| 460 | YEB1996594 | निर्वाचक का नाम : खुशबू शर्मा पिता का नाम: भगवानदास शर्मा गृह संख्या : 60 उम्र : 22 लिंग : महिला | 461 | YEB2124634 | निर्वाचक का नाम : गंगा शर्मा पिता का नाम: राजेश कटारे गृह संख्या : 60 उम्र : 21 लिंग : महिला | 462 | YEB2124816 | निर्वाचक का नाम : राधा शर्मा पिता का नाम: भगवान दास शर्मा गृह संख्या : 60 उम्र : 20 लिंग : महिला |
| 463 | YEB1983089 | निर्वाचक का नाम : अनूप पिता का नाम: दशरथ गृह संख्या : गरीब का पुरा उम्र : 24 लिंग : पुरुष | | | | | | |

| | | | | | | | | | | | |
|-----|------------|---|-------------|-----|------------|--|-------------|-----|------------|--|-------------|
| 464 | YEB2156636 | निर्वाचक का नाम : निधि शर्मा पति का नाम: विजय शर्मा गृह संख्या : 1 उम्र : 34 लिंग : महिला | फोटो उपलब्ध | 465 | YEB1881804 | निर्वाचक का नाम : विवेक शर्मा पिता का नाम: दयानंद शर्मा गृह संख्या : 1 उम्र : 34 लिंग : पुरुष | फोटो उपलब्ध | 466 | YEB1881762 | निर्वाचक का नाम : प्रियंका शर्मा पति का नाम: विवेक शर्मा गृह संख्या : 1 उम्र : 33 लिंग : महिला | फोटो उपलब्ध |
| 467 | YEB1881812 | निर्वाचक का नाम : विजय शर्मा पिता का नाम: दयानंद शर्मा गृह संख्या : 1 उम्र : 32 लिंग : महिला | फोटो उपलब्ध | 468 | YEB1771583 | निर्वाचक का नाम : फूलवती शर्मा पति का नाम: जमुना प्रसाद शर्मा गृह संख्या : 2 उम्र : 80 लिंग : महिला | फोटो उपलब्ध | 469 | YEB1771575 | निर्वाचक का नाम : बाल बिहारी शर्मा पिता का नाम: शीतल प्रसाद शर्मा गृह संख्या : 2 उम्र : 69 लिंग : पुरुष | फोटो उपलब्ध |
| 470 | YEB1645753 | निर्वाचक का नाम : उत्तमप्रसाद पिता का नाम: छीतलप्रसाद गृह संख्या : 2 उम्र : 66 लिंग : पुरुष | फोटो उपलब्ध | 471 | MLX0892166 | निर्वाचक का नाम : प्रेमादेवी पति का नाम: उत्तमप्रसाद गृह संख्या : 2 उम्र : 64 लिंग : महिला | फोटो उपलब्ध | 472 | YEB1645837 | निर्वाचक का नाम : गुलजारी लाल शर्मा पिता का नाम: उत्तम प्रसाद शर्मा गृह संख्या : 2 उम्र : 48 लिंग : पुरुष | फोटो उपलब्ध |
| 473 | YEB1645605 | निर्वाचक का नाम : राधाचरण पिता का नाम: उत्तमप्रसाद गृह संख्या : 2 उम्र : 46 लिंग : पुरुष | फोटो उपलब्ध | 474 | YEB0599993 | निर्वाचक का नाम : प्रवेशदेवी पति का नाम: गुलजारीलाल गृह संख्या : 2 उम्र : 46 लिंग : महिला | फोटो उपलब्ध | 475 | YEB1645639 | निर्वाचक का नाम : संजय पिता का नाम: रामनिवास गृह संख्या : 2 उम्र : 45 लिंग : पुरुष | फोटो उपलब्ध |
| 476 | YEB1645621 | निर्वाचक का नाम : अवधेश पिता का नाम: उत्तमप्रसाद गृह संख्या : 2 उम्र : 44 लिंग : पुरुष | फोटो उपलब्ध | 477 | YEB0600007 | निर्वाचक का नाम : अभिलाषा पति का नाम: राधाचरण गृह संख्या : 2 उम्र : 42 लिंग : महिला | फोटो उपलब्ध | 478 | YEB0600015 | निर्वाचक का नाम : सुनीतादेवी पति का नाम: अवधेश गृह संख्या : 2 उम्र : 40 लिंग : महिला | फोटो उपलब्ध |
| 479 | MLX1392604 | निर्वाचक का नाम : सुमन पति का नाम: संजय गृह संख्या : 2 उम्र : 39 लिंग : महिला | फोटो उपलब्ध | 480 | MLX1401397 | निर्वाचक का नाम : सुभाष पिता का नाम: उत्तमप्रसाद गृह संख्या : 2 उम्र : 38 लिंग : पुरुष | फोटो उपलब्ध | 481 | YEB1430586 | निर्वाचक का नाम : अभिषेक शर्मा पिता का नाम: संजय शर्मा गृह संख्या : 2 उम्र : 25 लिंग : पुरुष | फोटो उपलब्ध |
| 482 | YEB2137107 | निर्वाचक का नाम : सक्षम शर्मा पिता का नाम: संजय शर्मा गृह संख्या : 2 उम्र : 21 लिंग : पुरुष | फोटो उपलब्ध | 483 | MLX1245455 | निर्वाचक का नाम : सन्नोदेवी पति का नाम: दिलीप गृह संख्या : 6 उम्र : 64 लिंग : महिला | फोटो उपलब्ध | 484 | MLX1401470 | निर्वाचक का नाम : गिराज पिता का नाम: दिलीप गृह संख्या : 6 उम्र : 40 लिंग : पुरुष | फोटो उपलब्ध |
| 485 | MLX1245448 | निर्वाचक का नाम : मनीषा पति का नाम: गिराज गृह संख्या : 6 उम्र : 38 लिंग : महिला | फोटो उपलब्ध | 486 | YEB0564385 | निर्वाचक का नाम : सचिन पिता का नाम: दिलीप गृह संख्या : 6 उम्र : 34 लिंग : पुरुष | फोटो उपलब्ध | 487 | YEB0600023 | निर्वाचक का नाम : राखी पति का नाम: सचिन गृह संख्या : 6 उम्र : 33 लिंग : महिला | फोटो उपलब्ध |
| 488 | YEB1646363 | निर्वाचक का नाम : महेश पिता का नाम: बारेलाल गृह संख्या : 8 उम्र : 58 लिंग : पुरुष | फोटो उपलब्ध | 489 | MLX1245398 | निर्वाचक का नाम : लाडो पति का नाम: महेश गृह संख्या : 8 उम्र : 56 लिंग : महिला | फोटो उपलब्ध | 490 | YEB1646504 | निर्वाचक का नाम : देवेन्द्र पिता का नाम: बारेलाल गृह संख्या : 8 उम्र : 51 लिंग : पुरुष | फोटो उपलब्ध |
| 491 | MLX0892174 | निर्वाचक का नाम : ऊषादेवी पति का नाम: देवेन्द्र गृह संख्या : 8 उम्र : 48 लिंग : महिला | फोटो उपलब्ध | 492 | YEB0060384 | निर्वाचक का नाम : शिवकुमार शर्मा पिता का नाम: महेश गृह संख्या : 8 उम्र : 39 लिंग : पुरुष | फोटो उपलब्ध | 493 | YEB0564401 | निर्वाचक का नाम : अरुणा शर्मा पति का नाम: शिव कुमार गृह संख्या : 8 उम्र : 37 लिंग : महिला | फोटो उपलब्ध |

| | | | | | | | | |
|-----|------------|--|-----|------------|---|-----|------------|---|
| 494 | YEB0564393 | निर्वाचक का नाम : रवि कुमार पिता का नाम: महेश कुमार गृह संख्या : 8 उम्र : 34 लिंग : पुरुष | 495 | YEB0564419 | निर्वाचक का नाम : नीतू देवी पति का नाम: रवि कुमार गृह संख्या : 8 उम्र : 33 लिंग : महिला | 496 | YEB1771617 | निर्वाचक का नाम : विकास पिता का नाम: देवेन्द्र गृह संख्या : 8 उम्र : 24 लिंग : पुरुष |
| 497 | MLX1401520 | निर्वाचक का नाम : बफीबाई पति का नाम: छविराम गृह संख्या : 9 उम्र : 71 लिंग : महिला | 498 | YEB2020907 | निर्वाचक का नाम : अनीता शर्मा अन्य: धर्मेन्द्र शर्मा गृह संख्या : 9 उम्र : 47 लिंग : महिला | 499 | MLX1401546 | निर्वाचक का नाम : सुधीर पिता का नाम: छविराम गृह संख्या : 9 उम्र : 45 लिंग : पुरुष |
| 500 | YEB0060483 | निर्वाचक का नाम : उमा पति का नाम: सुधीर गृह संख्या : 9 उम्र : 43 लिंग : महिला | 501 | MLX1401553 | निर्वाचक का नाम : सुशील पिता का नाम: छविराम गृह संख्या : 9 उम्र : 40 लिंग : पुरुष | 502 | YEB1989326 | निर्वाचक का नाम : प्रियंका शर्मा पति का नाम: सुशील शर्मा गृह संख्या : 9 उम्र : 39 लिंग : महिला |
| 503 | MLX1401512 | निर्वाचक का नाम : धर्मेन्द्र पिता का नाम: छविराम गृह संख्या : 9 उम्र : 38 लिंग : पुरुष | 504 | YEB1286491 | निर्वाचक का नाम : अंकित शर्मा पिता का नाम: विमल किशोर शर्मा गृह संख्या : 09 उम्र : 28 लिंग : पुरुष | 505 | YEB2021103 | निर्वाचक का नाम : आयुष शर्मा अन्य: विमल किशोर शर्मा गृह संख्या : 09 उम्र : 27 लिंग : पुरुष |
| 506 | YEB2023653 | निर्वाचक का नाम : आनंद शर्मा पिता का नाम: धर्मेन्द्र शर्मा गृह संख्या : 9 उम्र : 24 लिंग : पुरुष | 507 | YEB2166437 | निर्वाचक का नाम : तनवी शर्मा पिता का नाम: सुधीर शर्मा गृह संख्या : 9 उम्र : 20 लिंग : महिला | 508 | YEB1645860 | निर्वाचक का नाम : दयाशंकर पिता का नाम: गबदेराम गृह संख्या : 10 उम्र : 51 लिंग : पुरुष |
| 509 | MLX1524255 | निर्वाचक का नाम : घरमानन्द पिता का नाम: गबदेराम गृह संख्या : 10 उम्र : 49 लिंग : पुरुष | 510 | MLX1245406 | निर्वाचक का नाम : सुनीता पति का नाम: दयाशंकर गृह संख्या : 10 उम्र : 48 लिंग : महिला | 511 | MLX1392620 | निर्वाचक का नाम : उमिली पति का नाम: लोकेन्द्र गृह संख्या : 10 उम्र : 41 लिंग : महिला |
| 512 | MLX1401595 | निर्वाचक का नाम : उम्वेद पिता का नाम: गबदेराम गृह संख्या : 10 उम्र : 37 लिंग : पुरुष | 513 | YEB0600031 | निर्वाचक का नाम : छाया शर्मा पति का नाम: उम्वेद गृह संख्या : 10 उम्र : 36 लिंग : महिला | 514 | YEB1430644 | निर्वाचक का नाम : प्रतिभा तिवारी पति का नाम: मनीष शर्मा गृह संख्या : 10 उम्र : 27 लिंग : महिला |
| 515 | YEB1646132 | निर्वाचक का नाम : आदिराम पिता का नाम: धनीराम गृह संख्या : 11 उम्र : 71 लिंग : पुरुष | 516 | YEB1645712 | निर्वाचक का नाम : नरेश पिता का नाम: आदिराम गृह संख्या : 11 उम्र : 54 लिंग : पुरुष | 517 | MLX0209718 | निर्वाचक का नाम : राजेन्द्र पिता का नाम: आदिराम गृह संख्या : 11 उम्र : 46 लिंग : पुरुष |
| 518 | MLX1245422 | निर्वाचक का नाम : स्वाती पति का नाम: नरेश गृह संख्या : 11 उम्र : 44 लिंग : महिला | 519 | MLX1401611 | निर्वाचक का नाम : सुरेश पिता का नाम: आदिराम गृह संख्या : 11 उम्र : 37 लिंग : पुरुष | 520 | YEB0731851 | निर्वाचक का नाम : सीता शर्मा पति का नाम: श्री सुरेश शर्मा गृह संख्या : 11 उम्र : 35 लिंग : महिला |
| 521 | YEB2018638 | निर्वाचक का नाम : विनोद शर्मा पिता का नाम: राजेंद्र प्रसाद शर्मा गृह संख्या : 11 उम्र : 23 लिंग : पुरुष | 522 | YEB1982990 | निर्वाचक का नाम : नागेंद्र शर्मा पिता का नाम: नरेश शर्मा गृह संख्या : 11 उम्र : 22 लिंग : पुरुष | 523 | YEB2020154 | निर्वाचक का नाम : कुलदीप शर्मा पिता का नाम: राजेंद्र प्रसाद शर्मा गृह संख्या : 11 उम्र : 22 लिंग : पुरुष |

| | |
|---|-------------|
| 524 | MLX1245430 |
| निर्वाचक का नाम : कविता शर्मा पति का नाम: राजेन्द्र शर्मा गृह संख्या : 12 उम्र : 45 लिंग : महिला | फोटो उपलब्ध |

| | |
|--|-------------|
| 525 | MLX1401637 |
| निर्वाचक का नाम : दिनेशकुमार पिता का नाम: आदिराम गृह संख्या : 12 उम्र : 40 लिंग : पुरुष | फोटो उपलब्ध |

| | |
|---|-------------|
| 526 | YEB0731869 |
| निर्वाचक का नाम : सरजू पति का नाम: श्री दिनेश शर्मा गृह संख्या : 12 उम्र : 38 लिंग : महिला | फोटो उपलब्ध |

विधान सभा क्षेत्र की संख्या व नाम : 7-दिमनी
घटक I - परिवर्धन सूची 1 (23-12-2025 से 21-02-2026 तक)

| | | | | |
|-----|---|------------|---|-------------|
| 527 | 3 | YEB2259687 | निर्वाचक का नाम : पिंकी शर्मा पति का नाम: सुभाष शर्मा गृह संख्या : 2 उम्र : 42 लिंग : महिला | फोटो उपलब्ध |
| 528 | 2 | YEB2262681 | निर्वाचक का नाम : राधिका पति का नाम: ब्रजेश सिंह तोमर गृह संख्या : 14 उम्र : 22 लिंग : महिला | फोटो उपलब्ध |
| 529 | 2 | YEB2277754 | निर्वाचक का नाम : गुडडी बाई पिता का नाम: सियाराम गृह संख्या : 00 उम्र : 25 लिंग : महिला | फोटो उपलब्ध |

| निर्वाचकों का विवरण : | | | | | | | |
|--|------------------------------|-----------------------------|--|-------|------------|-----|-----|
| A) मतदाताओं की संख्या : | | | | | | | |
| | नामावली का प्रकार | निर्वाचक नामावली की पहचान : | मतदाताओं की संख्या : | | | | |
| | | | पुरुष | महिला | तृतीय लिंग | कुल | |
| I | मूल | मूल नामावली | विशेष गहन पुनरीक्षण 2026 की मूल नामावली एवं समस्त अनुपूरकों को एकीकृत कर | 288 | 238 | 0 | 526 |
| II | घटक I - परिवर्धन सूची | पूरक 1 | विशेष गहन पुनरीक्षण - 2026 | 0 | 3 | 0 | 3 |
| III | घटक II - विलोपन सूची | पूरक 1 | विशेष गहन पुनरीक्षण - 2026 | 0 | 0 | 0 | 0 |
| IV | लिंग में संशोधन के कारण अंतर | | | 0 | 0 | 0 | 0 |
| पुनरीक्षण के बाद इस नामावली में शुद्ध निर्वाचक (I+II-III+IV) | | | | 288 | 241 | 0 | 529 |
| B) संशोधनों की संख्या : | | | | | | | |
| नामावली का प्रकार | निर्वाचक नामावली की पहचान : | | संशोधनों की संख्या : | | | | |
| पूरक 1 | विशेष गहन पुनरीक्षण - 2026 | | 3 | | | | |

निर्वाचक रजिस्ट्रीकरण अधिकारी द्वारा जारी

E-मृत्यु, S-स्थानांतरित, R-दोहरी प्रविष्टि, M-लापता, Q-अहर्ता नहीं